IMPACTOS EN MEDIOS 2021



CEAPI

ÍNDICE

Datos Generales	3
Medios Top 5	4
Soportes	5
Enero	6
Febrero	11
Marzo	117
Abril	156
Mayo	208
Junio	1576
Julio	1631
Agosto	1700
Septiembre	1704
Octubre	1880
Noviembre	1966
Diciembre	2042


IMPACTOS CONSEGUIDOS
6.579
MEDIOS QUE HAN DADO COBERTURA EN 2021
+ 900
VALOR PUBLICITARIO
49.356.580€
VALOR DE COMUNICACIÓN
173.336.913€
CEAPI

MEDIOS TOP 5

TOTAL: 6.579 impactos



CEAPI

SOPORTES

TOTAL: 6.579 impactos



2021
ENERO
DOSSIER PRENSA CEAPI



Executive Excellence

Publicación	Executive Excellence General, 42
Soporte	Prensa Escrita
Circulación	16 435
Difusión	14 438
Audiencia	43 314
Fecha	07/01/2021
País	España
V. Comunicación	68 488 EUR (84,501 USD)
Tamaño	456,18 cm² (73,1%)
V.Publicitario	5181 EUR (6392 USD)

CEAPI

El gran momento de la comunicación

Curtida en batallas a ambos lados del Atlántico, Núria Vilanova lidera Atrevia, firma global de comunicación y posicionamiento estratégico. Con presencia en 15 países y un modelo de negocio dividido en agencia, consultoría y tecnología, a las más de 20 áreas de especialización de Atrevia se suma el particular bagaje de su presidenta y fundadora.

Conocedora en primera persona de las exigencias y dificultades del sector empresarial, más aún en tiempos de pandemia, su rol como presidenta de CEAPI (Consejo Empresarial Alianza por Iberoamérica) y como miembro de la junta directiva del Círculo de Empresarios le aportan una visión periférica, además de gran capacidad de anticipación. Entusiasta de la comunicación, Vilanova califica la situación actual de "apasionante. Veremos cambios profundos en la sociedad y en las prioridades de las compañías, y esto supone una oportunidad de crecimiento importante para las empresas de la comunicación que seamos capaces de ayudar a los procesos de transformación y a los nuevos diálogos con una sociedad cada vez más exigente".

Además de descubrir sus predicciones sobre el escenario post-COVID, nos interesamos por muchos otros temas, como su valoración de la respuesta de las marcas para gestionar esta crisis.


© Chris Montgomery en Unsplash

***EXECUTIVE EXCELLENCE:** Si en algo coinciden las empresas, es en que tenían previstos planes de contingencia para cualquier tipo de situación, menos para una pandemia. ¿Cómo han variado las necesidades de comunicación de sus clientes? ¿Qué servicios están demandando?*

NÚRIA VILANOVA: La pandemia nos pilló a todos por sorpresa. No obstante, también todos coincidimos en que la reacción de las personas y las empresas ha sido ejemplar. Es admirable cómo se ha mantenido la actividad desde la distancia y cómo ha respondido la población a nivel de compromiso, solidaridad y responsabilidad.

La época que estuvimos confinados, el uso del WhatsApp se incrementó un 700% y el número de horas dedicadas a ver la televisión y usar las redes sociales se multiplicó. El mundo entero vivía pendiente de la comunicación. Por eso creo que se ha convertido en más importante que nunca.

Esto ha supuesto muchos cambios en el ámbito de la comunicación de las marcas. Ha habido una necesidad de potenciar la escucha de la conversación *online*, la empatía y la cercanía, y también de fomentar el diálogo para comprender cuál era el estado emocional de la sociedad; porque los mensajes y las campañas de publicidad que estaban preparados previamente no tenían ningún sentido en este nuevo contexto.

> *"Ha habido una necesidad de potenciar la escucha de la conversación online, la empatía y la cercanía"*

También destacaría la actitud de cambio continuo, porque no se trata de un solo cambio. Las marcas han tenido que demostrar capacidad de improvisación y de adaptación constante al momento. Por ejemplo, todos recordamos las que se adhirieron a los aplausos y al reconocimiento desde los balcones, tanto que una de ellas propuso otra hora para esos aplausos, pero el público se volvió en contra por considerarlo algo oportunista.

***E.E.:** Una de las consecuencias de ese confinamiento fue el despegue del teletrabajo, y ahora se debate sobre el futuro del mismo. Algunos expertos ya están advirtiendo de ciertos*

Publicación: Executive Excellence General, 43
Soporte: Prensa Escrita
Circulación: 16 435
Difusión: 14 438
Audiencia: 43 314
Fecha: 07/01/2021
País: España
V. Comunicación: 68 488 EUR (84,501 USD)
Tamaño: 525,75 cm² (84,3%)
V.Publicitario: 5895 EUR (7273 USD)



efectos, como videofatiga, falta de conexión, horarios de trabajo extendidos..., y de la urgencia de gestionarlos adecuadamente. ¿Qué papel ha jugado la comunicación interna durante esta crisis?

N.V.: Este fue un ámbito que se disparó especialmente, porque había que comunicar a los empleados que trabajaban desde casa, mantenerles vinculados a la compañía y aprendiendo a trabajar de una manera diferente; pero también había que comunicar con aquellos que tenían que salir, con los que iban a las fábricas, a los supermercados, tiendas, etc., y que sentían que se jugaban la vida –ellos y sus familias– frente a quienes teletrabajaban.

Para unos y otros, fue necesario reforzar el mensaje de que la empresa es una sola y les necesita a todos, utilizando una comunicación emocional y cercana, donde ellos tenían el protagonismo. Fue un momento muy intenso, y sigue siéndolo, porque todavía continúa el trabajo a distancia.

> *"El trabajo a distancia sostenido tantos meses provoca la desvinculación con la marca, con la empresa y genera problemas en cuanto al trabajo colaborativo y los procesos de creatividad"*

Esta modalidad sostenida tantos meses provoca la desvinculación con la marca, con la empresa y también genera problemas en cuanto al trabajo colaborativo y los procesos de creatividad. Ahora estamos en la fase de evitar esa desconexión, reforzando los lazos con la marca y con los compañeros y comunicando con total transparencia y en tiempo real.

Aunque es verdad que tiene inconvenientes, también hay ventajas. Nosotros estamos en 15 países, y en este momento nuestros equipos trabajan para proyectos desde distintos puntos; algo que genera una riqueza y una diversidad tremendas.

E.E.: Mencionaba la transparencia. Hoy vivimos en la era de la desinformación y de las fake news, que además se propagan fácilmente a través de las redes sociales. ¿Cómo ha afectado este fenómeno a la gestión de la comunicación por parte de las empresas?

N.V.: Aparte de la escucha de la conversación, que se hace con las herramientas de monitorización digital, sin duda uno de los grandes cambios ha sido la necesidad de entrar cada vez más en el *data analytics* y el *big data* para investigar y entender lo que está pasando, analizar el seguimiento de las *fake news*, etc. Sin olvidarnos de otra parte esencial de la comunicación, lo que nosotros llamamos "la licencia social", es decir, el explicar a todos los grupos cuál es la aportación de la empresa, cuál es su proyecto de mejora para la sociedad. Tradicionalmente, eran las compañías mineras, las tabaqueras y las de la industria de bebidas alcohólicas las que tenían que hacerlo, pero hoy cualquier compañía tiene que hacer frente a las presiones de los grupos animalistas, de los veganos, de los medioambientalistas, etc., y debe explicarse.

Esto ha dado lugar a una sobrerregulación que ha motivado que el tema de *public affairs* (asuntos públicos) también sea más relevante que nunca, porque cuanta más regulación hay

Executive Excellence

Publicación	Executive Excellence General, 44
Soporte	Prensa Escrita
Circulación	16 435
Difusión	14 438
Audiencia	43 314
Fecha	07/01/2021
País	España
V. Comunicación	68 488 EUR (84,501 USD)
Tamaño	573,42 cm² (91,9%)
V.Publicitario	6384 EUR (7877 USD)

CEAPI

y más rápido se hace, más importante es para las compañías el diálogo con la Administración, para que la regulación se haga en base al conocimiento del sector y de la situación.

> *"El tema de public affairs ha cobrado gran relevancia. Cuanta más regulación hay y más rápido se hace, más importante es para las compañías el diálogo con la Administración"*

De igual modo, todos los proyectos de responsabilidad corporativa y sostenibilidad han experimentado un crecimiento, porque la demanda social sobre el compromiso empresarial es mayor. Lo que ha ocurrido marca un antes y un después, y los ojos están puestos en cómo actúan y cómo reaccionan las compañías en este contexto.

> *"Lo que ha ocurrido marca un antes y un después. Los proyectos de responsabilidad corporativa y sostenibilidad han experimentado un crecimiento, porque la demanda social sobre el compromiso empresarial es mayor"*

***E.E.:** ¿Cuál es su visión sobre el futuro cercano? ¿Cómo se imagina a Atrevia en los próximos años?*

N.V.: Realmente creo que se van a producir cambios profundos en los valores de la sociedad y en las prioridades de las organizaciones. Para las empresas de la comunicación que seamos capaces de ayudar a los procesos de transformación y a los nuevos diálogos con la sociedad, creo que esto va a suponer una oportunidad de crecimiento importante.

> *"Veo un futuro apasionante para Atrevia, porque la comunicación va a ser trasversal y tendrá un componente tecnológico, dos ámbitos en los que ya trabajamos"*

En este sentido, veo un futuro apasionante para Atrevia, porque la comunicación va a ser trasversal y va a tener un componente de tecnología, dos ámbitos en los que ya estamos. Más que nunca, debemos ser cazadores de tendencias de la sociedad y tener mucha capacidad de entenderla. Para esto, requerimos de expertos diversos que nos ayuden a comprender el mundo; y es algo en lo que estamos trabajando desde hace tiempo.

Somos una compañía con un nivel de diversidad mucho mayor que el del mercado. Todavía recuerdo cuando, hace algunos años, los bancos declinaban trabajar con nosotros por ser una empresa con demasiadas mujeres. Creo que ahora el hecho de que Atrevia tenga personas de tantas nacionalidades y perfiles profesionales tan distintos, como antropólogos, sociólogos, economistas, analistas..., nos da una capacidad de comprensión global del entorno que no percibo en otras compañías del sector.

> *"El hecho de tener personas de diversos países y perfiles profesionales (antropólogos, sociólogos, economistas, analistas...) nos da una capacidad de comprensión global del entorno que no percibo en otras compañías del sector"*

***E.E.:** Siguiendo con la diversidad de género, resulta llamativo que muchos de los países que mejor gestionaron la pandemia estuvieran gobernados por mujeres (Nueva Zelanda, Dinamarca, Taiwán, Finlandia...). Percibimos un gran cambio de perspectiva respecto de la capacidad femenina en este aspecto, pero hay áreas donde todavía existen handicaps y atrasos. ¿Cómo ve a la mujer en los Consejos de Administración y cuáles son las características diferenciales que ellas pueden aportar en la gestión empresarial?*

N.V.: Con respecto a la presencia de las mujeres en los Consejos de Administración, creo que se ha progresado bastante. Todos los años hacemos un estudio sobre esto, y lo curioso es que su presencia en las cotizadas del IBEX va creciendo; pero no en las cotizadas no IBEX, cuyo primer análisis comenzamos hace dos años. Allí el porcentaje era muchísimo más bajo. La conclusión es que aquello que no se mide y sobre lo que no está el foco no cambia. Por eso creo que ahora irá mejorando progresivamente.



Executive Excellence

Publicación	Executive Excellence General, 45
Soporte	Prensa Escrita
Circulación	16 435
Difusión	14 438
Audiencia	43 314
Fecha	07/01/2021
País	España
V. Comunicación	68 488 EUR (84,501 USD)
Tamaño	581,44 cm² (93,2%)
V.Publicitario	6466 EUR (7978 USD)

CEAPI



Me preocupa mucho más la escasa presencia de mujeres en Comités de Dirección. Es más, las mismas empresas que salen bien en la foto de sus Consejos, tienen una representación femenina deficitaria en sus Comités. Creo que debería haber una mayor presión interna del propio CEO o del presidente de la compañía, que facilite políticas desde abajo para que no vaya perdiéndose el papel de la mujer en esos órganos, porque es clave.

Me llamó la atención un estudio de Dircom que reflejaba que el 70% de los profesionales de la comunicación de las empresas en España son mujeres, pero el 80% de los que cobran más de 100.000 euros son hombres. Ahí está el *quid* de la cuestión.

También creo que las mujeres pueden aportar un poco más de libertad en los modelos de liderazgo. El hecho de que la mayoría no hayan tenido jefas, y por tanto ningún referente a seguir, puede facilitar que apliquen modelos más innovadores, un estilo más colaborativo y que potencien el desarrollo integral de las personas, ayudando a los equipos a dar lo mejor de sí. Conseguir que crezca el gran potencial de todos y cada uno de los miembros es esencial.

Antes trabajábamos en empresas para toda la vida, pero rompimos esa promesa que el modelo empresarial no podía permitirse. Ahora tenemos que formar lugares de trabajo donde estén los que quieran estar, los que estén dispuestos a aprender todos los días. Si no hay empleo para toda la vida, esa promesa empresarial ha de tener un componente emocional. Del mismo modo, los equipos tampoco prometen fidelidad para toda la vida, y hay altos índices de rotación en el talento. Por eso es necesario que exista también un pacto emocional. Al final, un nivel de compromiso bajo se traduce en una pérdida tremenda de potencial.

> *"Un nivel de compromiso bajo se traduce en una pérdida tremenda de potencial"*

***E.E.:** Algunas empresas ya están cambiando su estrategia a nivel inmobiliario, rediseñando espacios y ahorrando en instalaciones, pues se han dado cuenta de que su actividad funciona con el teletrabajo u otra modalidad híbrida. Sin embargo, la cultura se adquiere con el roce. ¿Cuál es la posición de Atrevia en este aspecto? ¿Van a cambiar la forma de trabajar y reducirán la presencialidad?*

N.V.: Seguro que vamos a examinar fórmulas mucho más flexibles, pero siempre buscando una parte de encuentro personal, que es imprescindible para el vínculo y para la creatividad.

> *"Las organizaciones se han esforzado mucho por usar Zoom y Teams operativamente, pero poco emocionalmente, y hay que encontrar otras maneras de vincular a las personas"*

Las empresas se han esforzado mucho por usar Zoom y Teams operativamente, pero poco emocionalmente, y hay que encontrar otras maneras de vincular a la gente. Nosotros en España estamos yendo a la oficina uno o dos días, según la ciudad; pero hay países de Latinoamérica donde no es posible. Ahí los equipos están trabajando en encuentros puramente emocionales, de generación de experiencias, de compartir momentos. Por ejemplo, enviando el almuerzo a cada una de las casas para volver a comer "juntos". Es indudable que se tendrá que trabajar en esas artes de creatividad y de mantenimiento de la conexión emocional, que no se sustituyen con ir a la oficina un día a la semana.

También habrá que adaptar los espacios. Nosotros trabajamos en un *open space*, pero estamos pensando en separar más las zonas y crear muchas cabinas, porque seguirá habiendo reuniones por videoconferencia. Así que, en nuestro caso, no será reducir, sino ampliar el espacio ●

2021
FEBRERO
DOSSIER PRENSA CEAPI


elDiario.es

De Cos cree que se está "a tiempo" de evitar daños estructurales, pero los habrá en finanzas públicas y empleo

VER+


EMPRESAS

CRISIS

Hernández de Cos pide ayudas que mejoren la solvencia de las empresas: "Hay que minimizar el efecto dañino sobre los bancos"

VER+


Expansión

De Cos: "Todavía estamos a tiempo de evitar daños estructurales"

VER+

+IMPACTOSDESTACADOS

CEAPI

Expansión

Publicación	Expansión General, 29	Fecha	26/02/2021
Soporte	Prensa Escrita	País	España
Circulación	30 508	V. Comunicación	33 476 EUR (40,936 USD)
Difusión	20 661	Tamaño	323,83 cm² (51,9%)
Audiencia	131 000	V.Publicitario	9017 EUR (11 027 USD)

De Cos: "Todavía estamos a tiempo de evitar daños estructurales"

ENCUENTRO DIGITAL CEAPI/ El gobernador del Banco de España pide medidas para apuntalar la solvencia de las empresas y "minimizar lo máximo posible el daño sobre los bancos".

"Es muy importante que tratemos de evitar cualquier componente financiero de la crisis"

Demanda eficiencia en el gasto público y una estructura fiscal que favorezca el crecimiento

J.D. Madrid

La pandemia ha provocado "una crisis económica muy profunda" que traerá consigo cambios estructurales en la economía española pero que también podría acarrear daños persistentes. Así lo advirtió ayer el gobernador del Banco de España, Pablo Hernández de Cos, durante su intervención en un encuentro digital organizado por el Consejo Empresarial Alianza por Iberoamérica (Ceapi), que contó con la participación de Antonio Fernández-Galiano, presidente de Unidad Editorial, que moderó el acto, y de Josep Oliu, presidente de Banco Sabadell, que lo inauguró con una breve semblanza introductoria del gobernador. Hernández de Cos enfatizó la necesidad de distinguir entre cambios y daños estructurales. Los primeros no tienen por qué ser negativos, y el gobernador citó expresamente el teletrabajo, un realidad que ha impuesto la pandemia y que ha venido para quedarse, aunque, como en toda transformación, siempre habrá "ganadores y perdedores". Los segundos, los daños estructurales, "hay que intentar evitarlos y creo que todavía estamos a tiempo", afirmó el gobernador en respuesta a una pregunta de Fernández-Galiano sobre el impacto a largo plazo de la pandemia.



De izda. a dcha. y de arriba a abajo, Pablo Hernández de Cos, gobernador del Banco de España; Josep Oliu, presidente de Banco Sabadell; Antonio Fernández-Galiano, presidente de Unidad Editorial, y Nuria Vilanova, presidenta de Ceapi, ayer durante el encuentro digital.

Hernández de Cos considera que los efectos dañinos de la crisis se pueden minimizar reorientando la política económica, hasta ahora centrada en aliviar los problemas de liquidez, hacia otros instrumentos que "alivien los problemas de solvencia", en un contexto en el que las empresas arrastran ya un elevado endeudamiento por su recurso a los créditos ICO. "No podemos seguir focalizando en el mismo tipo de instrumentos, solo provocaría que siguiera aumentando el endeudamiento", advirtió el gobernador, que en las últimas semanas ha defendido la necesidad de irrigar el tejido empresarial con ayudas directas, recapitalizaciones y reestructuraciones de deuda, incluyendo quitas.

Para el supervisor, es indispensable conjurar esa amenaza de insolvencia empresarial para evitar que el problema se termine trasladando al balance de los bancos. De hecho, Hernández de Cos enfatizó que "es muy importante que tratemos de evitar cualquier componente financiero de la crisis, porque esas crisis son más profundas y persistentes, con efectos duraderos". De ahí la importancia de "minimizar lo máximo posible el daño sobre los bancos".

Pero si los problemas de solvencia aún se pueden atajar, otros daños estructurales se producirán "con total seguridad". De Cos se refirió así a los desequilibrios en las cuentas públicas, con una deuda pública que este año rozará el 120% del PIB y un déficit estructural que saltará del 3% al 5%. El supervisor admitió que todavía no es el momento de abordar un ajuste, pero sí de iniciar el debate y el diseño de un plan de consolidación fiscal creíble.

En este contexto, el gobernador del Banco de España instó al Gobierno a buscar el equilibrio entre la eficiencia en el gasto público y una estructura fiscal que favorezca el crecimiento. Sobre la posibilidad de elevar los ingresos vía subida de impuestos, De Cos se mostró cauto ("es un debate en el que, como gobernador, no me gusta entrar porque tiene un componente ideológico importante", afirmó), pero apuntó a la posibilidad de racionalizar las numerosas deducciones fiscales existentes, que hacen que España presente menores niveles de imposición en promedio que otros países europeos.

América Latina

Hernández de Cos, que durante su intervención en el acto organizado por Ceapi, que preside Nuria Vilanova, analizó la situación económica y los principales retos de las economías de América Latina, resaltó la elevada exposición de la banca española en la región. Antes de la pandemia representaba "cerca del 30% de las exposiciones fuera de España", y de Cos advirtió de que "los riesgos derivados de estas exposiciones pueden convertirse potencialmente en sistémicos". Para el gobernador del Banco de España, el mayor reto a largo plazo de América Latina es su crecimiento potencial , lo que hace necesario un ambicioso plan de reformas estructurales que eleven su competitividad y su productividad.

Expansión

Publicación	Expansión Andalucía, 37	Fecha	26/02/2021
Soporte	Prensa Escrita	País	España
Circulación	2146	V. Comunicación	11 004 EUR (13,456 USD)
Difusión	1122	Tamaño	330,35 cm² (53,0%)
Audiencia	21 000	V.Publicitario	2964 EUR (3625 USD)

De Cos: "Todavía estamos a tiempo de evitar daños estructurales"

ENCUENTRO DIGITAL CEAPI/ El gobernador del Banco de España pide medidas para apuntalar la solvencia de las empresas y "minimizar lo máximo posible el daño sobre los bancos".

"Es muy importante que tratemos de evitar cualquier componente financiero de la crisis"

Pide eficiencia en el gasto público y una estructura fiscal que favorezca el crecimiento

J.D. Madrid

La pandemia ha provocado "una crisis económica muy profunda" que traerá consigo cambios estructurales en la economía española pero que también podría acarrear daños persistentes. Así lo advirtió ayer el gobernador del Banco de España, Pablo Hernández de Cos, durante su intervención en un encuentro digital organizado por el Consejo Empresarial Alianza por Iberoamérica (Ceapi), que contó con la participación de Antonio Fernández-Galiano, presidente de Unidad Editorial, que moderó el acto, y de Josep Oliu, presidente de Banco Sabadell, que lo inauguró con una breve semblanza introductoria del gobernador. Hernández de Cos enfatizó la necesidad de distinguir entre cambios y daños estructurales. Los primeros no tienen por qué ser negativos, y el gobernador citó expresamente el teletrabajo, un realidad que ha impuesto la pandemia y que ha venido para quedarse, aunque, como en toda transformación, siempre habrá "ganadores y perdedores". Los segundos, los daños estructurales, "hay que intentar evitarlos y creo que todavía estamos a tiempo", afirmó el gobernador en respuesta a una pregunta de Fernández-Galiano sobre el impacto a largo plazo de la pandemia.



De izda. a dcha. y de arriba a abajo, Pablo Hernández de Cos, gobernador del Banco de España; Josep Oliu, presidente de Banco Sabadell; Antonio Fernández-Galiano, presidente de Unidad Editorial; y Nuria Vilanova, presidenta de Ceapi, ayer durante el encuentro digital.

Hernández de Cos considera que los efectos dañinos de la crisis se pueden minizar reorientando la política económica, hasta ahora centrada en aliviar los problemas de liquidez, hacia otros instrumentos que "alivien los problemas de solvencia", en un contexto en el que las empresas arrastran ya un elevado endeudamiento por su recurso a los créditos ICO. "No podemos seguir focalizando en el mismo tipo de instrumentos, solo provocaría que siguiera aumentando el endeudamiento", advirtió el gobernador del Banco de España, que en las últimas semanas ha defendido la necesidad de irrigar el tejido empresarial con ayudas directas, recapitalizaciones y restructuraciones de deuda, incluyendo quitas.

Para el supervisor es indispensable conjurar esa amenaza de insolvencia empresarial para evitar que el problema se termine trasladando al balance de los bancos. De hecho, Hernández de Cos enfatizó que "es muy importante que tratemos de evitar cualquier componente financiero de la crisis, porque esas crisis son más profundas y persistentes, con efectos duraderos". De ahí la importancia de "minimizar lo máximo posible el daño sobre los bancos".

Pero si los problemas de solvencia aún se pueden atajar, otros daños estructurales se producirán "con total seguridad". De Cos se refirió así a los desequilibrios en las cuentas públicas, con una deuda pública que este año rozará el 120% del PIB y un déficit estructural que saltará del 3% al 5%. El supervisor admitió que todavía no es el momento de abordar un ajuste, pero sí de iniciar el debate y el diseño de un plan de consolidación fiscal creíble.

En este contexto, el gobernador del Banco de España instó al Gobierno a buscar el equilibrio entre la eficiencia en el gasto público y una estructura fiscal que favorezca el crecimiento. Sobre la posibilidad de elevar los ingresos vía subida de impuestos, De Cos se mostró cauto ("es un debate en el que, como gobernador, no me gusta entrar porque tiene un componente ideológico importante", afirmó), pero apuntó a la posibilidad de racionalizar las numerosas deducciones fiscales existentes, que hacen que España presente menores niveles de imposición en promedio que otros países europeos.

América Latina

Hernández de Cos, que durante su intervención en el acto organizado por Ceapi, que preside Nuria Vilanova, analizó la situación económica y los principales retos de las economías de América Latina, resaltó la elevada exposición de la banca española en la región. Antes de la pandemia representaba "cerca del 30% de las exposiciones fuera de España", y de Cos advirtió de que "los riesgos derivados de estas exposiciones pueden convertirse potencialmente en sistémicos". Para el gobernador del Banco de España, el mayor reto a largo plazo de América Latina es su crecimiento potencial , lo que hace necesario un ambicioso plan de reformas estructurales que eleven su competitividad y su productividad.

Expansión

Publicación	Expansión Cataluña, 37	Fecha	26/02/2021
Soporte	Prensa Escrita	País	España
Circulación	6087	V. Comunicación	12 496 EUR (15,281 USD)
Difusión	4332	Tamaño	330,35 cm² (53,0%)
Audiencia	20 000	V.Publicitario	3366 EUR (4116 USD)

De Cos: "Todavía estamos a tiempo de evitar daños estructurales"

ENCUENTRO DIGITAL CEAPI/ El gobernador del Banco de España pide medidas para apuntalar la solvencia de las empresas y "minimizar lo máximo posible el daño sobre los bancos".

"Es muy importante que tratemos de evitar cualquier componente financiero de la crisis"

Demanda eficiencia en el gasto público y una estructura fiscal que favorezca el crecimiento

J.D. Madrid

La pandemia ha provocado "una crisis económica muy profunda" que traerá consigo cambios estructurales en la economía española pero que también podría acarrear daños persistentes. Así lo advirtió ayer el gobernador del Banco de España, Pablo Hernández de Cos, durante su intervención en un encuentro digital organizado por el Consejo Empresarial Alianza por Iberoamérica (Ceapi), que contó con la participación de Antonio Fernández-Galiano, presidente de Unidad Editorial, que moderó el acto, y de Josep Oliu, presidente de Banco Sabadell, que lo inauguró con una breve semblanza introductoria del gobernador. Hernández de Cos enfatizó la necesidad de distinguir entre cambios y daños estructurales. Los primeros no tienen por qué ser negativos, y el gobernador citó expresamente el teletrabajo, un realidad que ha impuesto la pandemia y que ha venido para quedarse, aunque, como en toda transformación, siempre habrá "ganadores y perdedores". Los segundos, los daños estructurales, "hay que intentar evitarlos y creo que todavía estamos a tiempo", afirmó el gobernador en respuesta a una pregunta de Fernández-Galiano sobre el impacto a largo plazo de la pandemia.



De izda. a dcha. y de arriba a abajo, Pablo Hernández de Cos, gobernador del Banco de España; Josep Oliu, presidente de Banco Sabadell; Antonio Fernández-Galiano, presidente de Unidad Editorial, y Nuria Vilanova, presidenta de Ceapi, ayer durante el encuentro digital.

Hernández de Cos considera que los efectos dañinos de la crisis se pueden minimizar reorientando la política económica, hasta ahora centrada en aliviar los problemas de liquidez, hacia otros instrumentos que "alivien los problemas de solvencia", en un contexto en el que las empresas arrastran ya un elevado endeudamiento por su recurso a los créditos ICO. "No podemos seguir focalizando en el mismo tipo de instrumentos, solo provocaría que siguiera aumentando el endeudamiento", advirtió el gobernador, que en las últimas semanas ha defendido la necesidad de irrigar el tejido empresarial con ayudas directas, recapitalizaciones y reestructuraciones de deuda, incluyendo quitas.

Para el supervisor, es indispensable conjurar esa amenaza de insolvencia empresarial para evitar que el problema se termine trasladando al balance de los bancos. De hecho, Hernández de Cos enfatizó que "es muy importante que tratemos de evitar cualquier componente financiero de la crisis, porque esas crisis son más profundas y persistentes, con efectos duraderos". De ahí la importancia de "minimizar lo máximo posible el daño sobre los bancos".

Pero si los problemas de solvencia aún se pueden atajar, otros daños estructurales se producirán "con total seguridad". De Cos se refirió así a los desequilibrios en las cuentas públicas, con una deuda pública que este año rozará el 120% del PIB y un déficit estructural que saltará del 3% al 5%. El supervisor admitió que todavía no es el momento de abordar un ajuste, pero sí de iniciar el debate y el diseño de un plan de consolidación fiscal creíble.

En este contexto, el gobernador del Banco de España instó al Gobierno a buscar el equilibrio entre la eficiencia en el gasto público y una estructura fiscal que favorezca el crecimiento. Sobre la posibilidad de elevar los ingresos vía subida de impuestos, De Cos se mostró cauto ("es un debate en el que, como gobernador, no me gusta entrar porque tiene un componente ideológico importante", afirmó), pero apuntó a la posibilidad de racionalizar las numerosas deducciones fiscales existentes, que hacen que España presente menores niveles de imposición en promedio que otros países europeos.

América Latina

Hernández de Cos, que durante su intervención en el acto organizado por Ceapi, que preside Nuria Vilanova, analizó la situación económica y los principales retos de las economías de América Latina, resaltó la elevada exposición de la banca española en la región. Antes de la pandemia representaba "cerca del 30% de las exposiciones fuera de España", y de Cos advirtió de que "los riesgos derivados de estas exposiciones pueden convertirse potencialmente en sistémicos". Para el gobernador del Banco de España, el mayor reto a largo plazo de América Latina es su crecimiento potencial , lo que hace necesario un ambicioso plan de reformas estructurales que eleven su competitividad y su productividad.

Expansión

Publicación	Expansión Galicia, 37	Fecha	26/02/2021
Soporte	Prensa Escrita	País	España
Circulación	1237	V. Comunicación	11 004 EUR (13,456 USD)
Difusión	681	Tamaño	330,35 cm² (53,0%)
Audiencia	6000	V.Publicitario	2964 EUR (3625 USD)

De Cos: "Todavía estamos a tiempo de evitar daños estructurales"

ENCUENTRO DIGITAL CEAPI/ El gobernador del Banco de España pide medidas para apuntalar la solvencia de las empresas y "minimizar lo máximo posible el daño sobre los bancos".

"Es muy importante que tratemos de evitar cualquier componente financiero de la crisis"

Pide eficiencia en el gasto público y una estructura fiscal que favorezca el crecimiento

J.D. Madrid

La pandemia ha provocado "una crisis económica muy profunda" que traerá consigo cambios estructurales en la economía española pero que también podría acarrear daños persistentes. Así lo advirtió ayer el gobernador del Banco de España, Pablo Hernández de Cos, durante su intervención en un encuentro digital organizado por el Consejo Empresarial Alianza por Iberoamérica (Ceapi), que contó con la participación de Antonio Fernández-Galiano, presidente de Unidad Editorial, que moderó el acto, y de Josep Oliu, presidente de Banco Sabadell, que lo inauguró con una breve semblanza introductoria del gobernador. Hernández de Cos enfatizó la necesidad de distinguir entre cambios y daños estructurales. Los primeros no tienen por qué ser negativos, y el gobernador citó expresamente el teletrabajo, un realidad que ha impuesto la pandemia y que ha venido para quedarse, aunque, como en toda transformación, siempre habrá "ganadores y perdedores". Los segundos, los daños estructurales, "hay que intentar evitarlos y creo que todavía estamos a tiempo", afirmó el gobernador en respuesta a una pregunta de Fernández-Galiano sobre el impacto a largo plazo de la pandemia.



De izda. a dcha. y de arriba a abajo, Pablo Hernández de Cos, gobernador del Banco de España; Josep Oliu, presidente de Banco Sabadell; Antonio Fernández-Galiano, presidente de Unidad Editorial; y Nuria Vilanova, presidenta de Ceapi, ayer durante el encuentro digital.

Hernández de Cos considera que los efectos dañinos de la crisis se pueden minizar reorientando la política económica, hasta ahora centrada en aliviar los problemas de liquidez, hacia otros instrumentos que "alivien los problemas de solvencia", en un contexto en el que las empresas arrastran ya un elevado endeudamiento por su recurso a los créditos ICO. "No podemos seguir focalizando en el mismo tipo de instrumentos, solo provocaría que siguiera aumentando el endeudamiento", advirtió el gobernador del Banco de España, que en las últimas semanas ha defendido la necesidad de irrigar el tejido empresarial con ayudas directas, recapitalizaciones y restructuraciones de deuda, incluyendo quitas.

Para el supervisor es indispensable conjurar esa amenaza de insolvencia empresarial para evitar que el problema se termine trasladando al balance de los bancos. De hecho, Hernández de Cos enfatizó que "es muy importante que tratemos de evitar cualquier componente financiero de la crisis, porque esas crisis son más profundas y persistentes, con efectos duraderos". De ahí la importancia de "minimizar lo máximo posible el daño sobre los bancos".

Pero si los problemas de solvencia aún se pueden atajar, otros daños estructurales se producirán "con total seguridad". De Cos se refirió así a los desequilibrios en las cuentas públicas, con una deuda pública que este año rozará el 120% del PIB y un déficit estructural que saltará del 3% al 5%. El supervisor admitió que todavía no es el momento de abordar un ajuste, pero sí de iniciar el debate y el diseño de un plan de consolidación fiscal creíble.

En este contexto, el gobernador del Banco de España instó al Gobierno a buscar el equilibrio entre la eficiencia en el gasto público y una estructura fiscal que favorezca el crecimiento. Sobre la posibilidad de elevar los ingresos vía subida de impuestos, De Cos se mostró cauto ("es un debate en el que, como gobernador, no me gusta entrar porque tiene un componente ideológico importante", afirmó), pero apuntó a la posibilidad de racionalizar las numerosas deducciones fiscales existentes, que hacen que España presente menores niveles de imposición en promedio que otros países europeos.

América Latina

Hernández de Cos, que durante su intervención en el acto organizado por Ceapi, que preside Nuria Vilanova, analizó la situación económica y los principales retos de las economías de América Latina, resaltó la elevada exposición de la banca española en la región. Antes de la pandemia representaba "cerca del 30% de las exposiciones fuera de España", y de Cos advirtió de que "los riesgos derivados de estas exposiciones pueden convertirse potencialmente en sistémicos". Para el gobernador del Banco de España, el mayor reto a largo plazo de América Latina es su crecimiento potencial , lo que hace necesario un ambicioso plan de reformas estructurales que eleven su competitividad y su productividad.

Expansión

Publicación	Expansión País Vasco, 37	Fecha	26/02/2021
Soporte	Prensa Escrita	País	España
Circulación	1624	V. Comunicación	11 004 EUR (13,456 USD)
Difusión	950	Tamaño	330,35 cm² (53,0%)
Audiencia	7000	V.Publicitario	2964 EUR (3625 USD)

De Cos: "Todavía estamos a tiempo de evitar daños estructurales"

ENCUENTRO DIGITAL CEAPI/ El gobernador del Banco de España pide medidas para apuntalar la solvencia de las empresas y "minimizar lo máximo posible el daño sobre los bancos".

"Es muy importante que tratemos de evitar cualquier componente financiero de la crisis"

Demanda eficiencia en el gasto público y una estructura fiscal que favorezca el crecimiento

J.D. Madrid

La pandemia ha provocado "una crisis económica muy profunda" que traerá consigo cambios estructurales en la economía española pero que también podría acarrear daños persistentes. Así lo advirtió ayer el gobernador del Banco de España, Pablo Hernández de Cos, durante su intervención en un encuentro digital organizado por el Consejo Empresarial Alianza por Iberoamérica (Ceapi), que contó con la participación de Antonio Fernández-Galiano, presidente de Unidad Editorial, que moderó el acto, y de Josep Oliu, presidente de Banco Sabadell, que lo inauguró con una breve semblanza introductoria del gobernador. Hernández de Cos enfatizó la necesidad de distinguir entre cambios y daños estructurales. Los primeros no tienen por qué ser negativos, y el gobernador citó expresamente el teletrabajo, un realidad que ha impuesto la pandemia y que ha venido para quedarse, aunque, como en toda transformación, siempre habrá "ganadores y perdedores". Los segundos, los daños estructurales, "hay que intentar evitarlos y creo que todavía estamos a tiempo", afirmó el gobernador en respuesta a una pregunta de Fernández-Galiano sobre el impacto a largo plazo de la pandemia.



De izda. a dcha. y de arriba a abajo, Pablo Hernández de Cos, gobernador del Banco de España; Josep Oliu, presidente de Banco Sabadell; Antonio Fernández-Galiano, presidente de Unidad Editorial, y Nuria Vilanova, presidenta de Ceapi, ayer durante el encuentro digital.

Hernández de Cos considera que los efectos dañinos de la crisis se pueden minimizar reorientando la política económica, hasta ahora centrada en aliviar los problemas de liquidez, hacia otros instrumentos que "alivien los problemas de solvencia", en un contexto en el que las empresas arrastran ya un elevado endeudamiento por su recurso a los créditos ICO. "No podemos seguir focalizando en el mismo tipo de instrumentos, solo provocaría que siguiera aumentando el endeudamiento", advirtió el gobernador, que en las últimas semanas ha defendido la necesidad de irrigar el tejido empresarial con ayudas directas, recapitalizaciones y reestructuraciones de deuda, incluyendo quitas.

Para el supervisor, es indispensable conjurar esa amenaza de insolvencia empresarial para evitar que el problema se termine trasladando al balance de los bancos. De hecho, Hernández de Cos enfatizó que "es muy importante que tratemos de evitar cualquier componente financiero de la crisis, porque esas crisis son más profundas y persistentes, con efectos duraderos". De ahí la importancia de "minimizar lo máximo posible el daño sobre los bancos".

Pero si los problemas de solvencia aún se pueden atajar, otros daños estructurales se producirán "con total seguridad". De Cos se refirió así a los desequilibrios en las cuentas públicas, con una deuda pública que este año rozará el 120% del PIB y un déficit estructural que saltará del 3% al 5%. El supervisor admitió que todavía no es el momento de abordar un ajuste, pero sí de iniciar el debate y el diseño de un plan de consolidación fiscal creíble.

En este contexto, el gobernador del Banco de España instó al Gobierno a buscar el equilibrio entre la eficiencia en el gasto público y una estructura fiscal que favorezca el crecimiento. Sobre la posibilidad de elevar los ingresos vía subida de impuestos, De Cos se mostró cauto ("es un debate en el que, como gobernador, no me gusta entrar porque tiene un componente ideológico importante", afirmó), pero apuntó a la posibilidad de racionalizar las numerosas deducciones fiscales existentes, que hacen que España presente menores niveles de imposición en promedio que otros países europeos.

América Latina

Hernández de Cos, que durante su intervención en el acto organizado por Ceapi, que preside Nuria Vilanova, analizó la situación económica y los principales retos de las economías de América Latina, resaltó la elevada exposición de la banca española en la región. Antes de la pandemia representaba "cerca del 30% de las exposiciones fuera de España", y de Cos advirtió de que "los riesgos derivados de estas exposiciones pueden convertirse potencialmente en sistémicos". Para el gobernador del Banco de España, el mayor reto a largo plazo de América Latina es su crecimiento potencial , lo que hace necesario un ambicioso plan de reformas estructurales que eleven su competitividad y su productividad.

Expansión

Publicación	Expansión Valencia, 37	Fecha	26/02/2021
Soporte	Prensa Escrita	País	España
Circulación	2788	V. Comunicación	11 004 EUR (13,456 USD)
Difusión	1455	Tamaño	330,35 cm² (53,0%)
Audiencia	15 000	V.Publicitario	2964 EUR (3625 USD)

De Cos: "Todavía estamos a tiempo de evitar daños estructurales"

ENCUENTRO DIGITAL CEAPI/ El gobernador del Banco de España pide medidas para apuntalar la solvencia de las empresas y "minimizar lo máximo posible el daño sobre los bancos".

"Es muy importante que tratemos de evitar cualquier componente financiero de la crisis"

Pide eficiencia en el gasto público y una estructura fiscal que favorezca el crecimiento

J.D. Madrid

La pandemia ha provocado "una crisis económica muy profunda" que traerá consigo cambios estructurales en la economía española pero que también podría acarrear daños persistentes. Así lo advirtió ayer el gobernador del Banco de España, Pablo Hernández de Cos, durante su intervención en un encuentro digital organizado por el Consejo Empresarial Alianza por Iberoamérica (Ceapi), que contó con la participación de Antonio Fernández-Galiano, presidente de Unidad Editorial, que moderó el acto, y de Josep Oliu, presidente de Banco Sabadell, que lo inauguró con una breve semblanza introductoria del gobernador. Hernández de Cos enfatizó la necesidad de distinguir entre cambios y daños estructurales. Los primeros no tienen por qué ser negativos, y el gobernador citó expresamente el teletrabajo, un realidad que ha impuesto la pandemia y que ha venido para quedarse, aunque, como en toda transformación, siempre habrá "ganadores y perdedores". Los segundos, los daños estructurales, "hay que intentar evitarlos y creo que todavía estamos a tiempo", afirmó el gobernador en respuesta a una pregunta de Fernández-Galiano sobre el impacto a largo plazo de la pandemia.



De izda. a dcha. y de arriba a abajo, Pablo Hernández de Cos, gobernador del Banco de España; Josep Oliu, presidente de Banco Sabadell; Antonio Fernández-Galiano, presidente de Unidad Editorial; y Nuria Vilanova, presidenta de Ceapi, ayer durante el encuentro digital.

Hernández de Cos considera que los efectos dañinos de la crisis se pueden minizar reorientando la política económica, hasta ahora centrada en aliviar los problemas de liquidez, hacia otros instrumentos que "alivien los problemas de solvencia", en un contexto en el que las empresas arrastran ya un elevado endeudamiento por su recurso a los créditos ICO. "No podemos seguir focalizando en el mismo tipo de instrumentos, solo provocaría que siguiera aumentando el endeudamiento", advirtió el gobernador del Banco de España, que en las últimas semanas ha defendido la necesidad de irrigar el tejido empresarial con ayudas directas, recapitalizaciones y restructuraciones de deuda, incluyendo quitas.

Para el supervisor es indispensable conjurar esa amenaza de insolvencia empresarial para evitar que el problema se termine trasladando al balance de los bancos. De hecho, Hernández de Cos enfatizó que "es muy importante que tratemos de evitar cualquier componente financiero de la crisis, porque esas crisis son más profundas y persistentes, con efectos duraderos". De ahí la importancia de "minimizar lo máximo posible el daño sobre los bancos".

Pero si los problemas de solvencia aún se pueden atajar, otros daños estructurales se producirán "con total seguridad". De Cos se refirió así a los desequilibrios en las cuentas públicas, con una deuda pública que este año rozará el 120% del PIB y un déficit estructural que saltará del 3% al 5%. El supervisor admitió que todavía no es el momento de abordar un ajuste, pero sí de iniciar el debate y el diseño de un plan de consolidación fiscal creíble.

En este contexto, el gobernador del Banco de España instó al Gobierno a buscar el equilibrio entre la eficiencia en el gasto público y una estructura fiscal que favorezca el crecimiento. Sobre la posibilidad de elevar los ingresos vía subida de impuestos, De Cos se mostró cauto ("es un debate en el que, como gobernador, no me gusta entrar porque tiene un componente ideológico importante", afirmó), pero apuntó a la posibilidad de racionalizar las numerosas deducciones fiscales existentes, que hacen que España presente menores niveles de imposición en promedio que otros países europeos.

América Latina

Hernández de Cos, que durante su intervención en el acto organizado por Ceapi, que preside Nuria Vilanova, analizó la situación económica y los principales retos de las economías de América Latina, resaltó la elevada exposición de la banca española en la región. Antes de la pandemia representaba "cerca del 30% de las exposiciones fuera de España", y de Cos advirtió de que "los riesgos derivados de estas exposiciones pueden convertirse potencialmente en sistémicos". Para el gobernador del Banco de España, el mayor reto a largo plazo de América Latina es su crecimiento potencial , lo que hace necesario un ambicioso plan de reformas estructurales que eleven su competitividad y su productividad.

Cinco Días

Publicación	Cinco Días General, 27	Fecha	26/02/2021
Soporte	Prensa Escrita	País	España
Circulación	26 609	V. Comunicación	23 095 EUR (28,242 USD)
Difusión	18 595	Tamaño	326,26 cm² (52,3%)
Audiencia	38 000	V.Publicitario	6393 EUR (7818 USD)

Solvencia empresarial

Las autonomías destinarán a ayudas directas a pymes 2.000 millones del ReactEU

Calviño no detalla el plan de 11.000 millones pero pone el foco en atajar la deuda empresarial

Insiste en que la asistencia directa la den las regiones

JUANDE PORTILLO
MADRID



La vicepresidenta tercera y ministra de Asuntos Económicos y Transformación Digital, Nadia Calviño. PABLO MONGE

El Gobierno evitó de nuevo ayer concretar qué tipo de actuaciones prevé impulsar con el plan de 11.000 millones de euros para el refuerzo de la solvencia empresarial anunciado el miércoles. Sin confirmar aún si el paquete incluirá ayudas directas, como demandan patronales y autoridades como el Banco de España, el Ejecutivo sí anticipó que las comunidades autónomas destinarán 2.000 millones de euros de los fondos europeos a conceder asistencia directa al tejido productivo.

Así lo reveló la vicepresidenta tercera del Gobierno y ministra de Asuntos Económicos y Transformación Digital, Nadia Calviño, durante su comparecencia ante la Comisión Mixta para la Unión Europea del Congreso de los Diputados, en la que presentó el plan de recuperación que prevé impulsar con las ayudas comunitarias.

Calviño comenzó su intervención repasando las medidas tomadas por el Ejecutivo para afrontar la crisis abierta por la pandemia del Covid-19, detallando que se ha movilizado el equivalente del 20% del PIB, fundamentalmente en forma de avales públicos para facilitar financiación privada, y cubriendo el coste de los ERTE y las prestaciones de cese de actividad de los autónomos.

Sin citar expresamente la cifra de 11.000 millones anunciada un día antes por el presidente del Gobierno, Pedro Sánchez, ante el Pleno del Congreso de los Diputados, Calviño confirmó que el Ejecutivo ultima un paquete de "ayudas eficaces que se vayan orientando a la protección de la solvencia de las empresas".

Sánchez detalló que se tratará de una serie de actuaciones dirigidas a apoyar a pymes, empresas y autónomos de algunos de los sectores más afectados por la crisis, como son la hostelería, el turismo, la restauración o el pequeño comercio.

Se trata, defendió Calviño, de "medidas estructurales que estamos tomando para evitar un daño, la histéresis a la que se refieren los economistas, la retroalimentación de un impacto estructural que pueda suponer un lastre para la recuperación económica en nuestro país".

Calviño, sin embargo, se limitó a poner el foco en la necesidad de combatir el "sobreendeudamiento" empresarial de firmas que eran viables antes de la crisis, lo que invita a pensar que el grueso del plan se basará en el programa de quitas sobre la financiación bancaria avalada por el ICO que está negociando con la banca. Es más, reveló que está analizando con el Banco de España y las entidades la situación empresarial y el uso de los nuevos fondos.

De hecho, la vicepresidenta volvió a incidir en su recurrente mensaje de que son las comunidades quienes deben centrarse en dar ayudas directas al tejido productivo de su entorno en función de las restricciones a la actividad y la movilidad que van imponiendo ante la pandemia.

"Son muchas las ayudas anunciadas por las comunidades. Tenemos un catálogo amplio dirigido a autónomos, hostelería, ocio, y otros de los sectores más afectados. Un conjunto de ayudas que tenemos que poner en valor", dijo, reivindicando que "es importante que todas las administraciones nos vayamos apoyando también para seguir protegiendo al tejido productivo".

"En este sentido desde el Gobierno nos hemos venido asegurando de que las comunidades vienen contando con suficientes recursos para dar ayudas directas", aseveró, recordando que en 2020 se les inyectó el fondo Covid no reembolsable, por 16.000 millones, mientras que este ejercicio ya se les han repartido otros 8.000 millones de euros a cuenta del fondo ReactEU (del que obtendrán otros 2.000 millones en 2022, y Sanidad otros 2.000 millones este año). A partir de ahí, Calviño anticipó que las comunidades autónomas ya han comunicado a Hacienda que utilizarán el 25% de los fondos recibidos del fondo ReactEU "precisamente a dar ayudas directas a pymes y al mantenimiento de puestos de trabajo".

Cos pide nuevos instrumentos

► "A tiempo". El gobernador del Banco de España, Pablo Hernández de Cos, sostuvo ayer que España está "a tiempo" de evitar daños estructurales en la economía y de evitar una oleada de quiebras, si bien urgió a tomar medidas para reforzar la solvencia de las empresas viables. "No podemos seguir focalizando en el mismo tipo de instrumentos, solo provocaría que siguiera aumentando el endeudamiento", dijo, según Europa Press, en un encuentro del Consejo Empresarial Alianza por Iberoamérica (Ceapi), en el que pidió que la solución no dañe a la banca, como podría pasar si se le imponen duras quitas sobre la financiación avalada por el ICO.

► América Latina. Cos también alertó de la exposición de la banca española a América Latina, donde tiene el 30% de posición exterior, y del riesgo para las entidades de la evolución económica de esta área.

El Mundo

Publicación	El Mundo General, 1	Fecha	26/02/2021
Soporte	Prensa Escrita	País	España
Circulación	119 662	V. Comunicación	222 304 EUR (271,853 USD)
Difusión	85 628	Tamaño	140,00 cm² (22,5%)
Audiencia	671 000	V.Publicitario	17 532 EUR (21 440 USD)

EL APURO DE LA MINISTRA CALVIÑO

Pese a las reiteradas preguntas de los parlamentarios, la vicepresidenta económica, Nadia Calviño, se mostró ayer incapaz de dar alguna luz sobre en qué consistirán los 11.000 millones de euros anunciados por el presidente del Gobierno, Pedro Sánchez, en la víspera para ayudar a las empresas. Alimentó así la idea de que ha sido una improvisación que la pone en apuros. Afirmó que intentará tener el plan el mes que viene.

FOTO: EUROPA PRESS

PÁGINA 29



El Mundo

Publicación	El Mundo General, 29	Fecha	26/02/2021
Soporte	Prensa Escrita	País	España
Circulación	119 662	V. Comunicación	222 304 EUR (271,853 USD)
Difusión	85 628	Tamaño	467,32 cm² (75,0%)
Audiencia	671 000	V.Publicitario	39 469 EUR (48 266 USD)

De Cos pide ayudas y «minimizar el efecto dañino sobre los bancos»

Las empresas de hostelería más nuevas y en entorno urbano, las más castigadas por la crisis

VÍCTOR MARTÍNEZ MADRID

El gobernador del Banco de España, Pablo Hernández de Cos, pide al Gobierno un giro en las políticas de estímulos económicos empleadas para hacer frente a los efectos del coronavirus para poner el foco en los problemas de solvencia que arrastran ya miles de compañías.

«La persistencia de la crisis ha provocado que las empresas estén claramente en una situación mucho más endeudada porque los instrumentos de apoyo más utilizados fueron créditos avalados por el ICO. Hoy, sus perspectivas de demanda siguen siendo bajas y no podemos seguir focalizándonos en el mismo tipo de instrumento, sino pasar de apoyar la liquidez a aliviar sus problemas de solvencia», explicó durante su intervención en un encuentro organizado por el Consejo Empresarial Alianza por Iberoamérica (Ceapi).

El objetivo prioritario de estas ayudas debería ser según el gobernador evitar un mayor destrozo del tejido productivo cuando la economía se acerca ya a la fase de recuperación al calor de las vacunas. No obstante, De Cos recordó que los estímulos deben seguir priorizando la preservación de la estabilidad del sistema financiero para evitar una crisis más profunda y más persistente.

«Hay que minimizar el efecto dañino sobre los bancos. Por eso, defendemos el mantenimiento de estímulos hacia una mejora de la solvencia. En el caso de que no fuéramos capaces de evitar un fuerte incremento de la morosidad, es importante que en Europa no perdamos la perspectiva de que la respuesta sea global y no busquemos las soluciones desde un punto de vista nacional», respondió a las preguntas de un auditorio telemático compuesto por ejecutivos del sector como Josep Oliu, presidente del Banco Sabadell, y moderado por el presidente de Unidad Editorial, Antonio Fernández-Galiano.

45% **Reducción.** La hostelería ha visto reducida su facturación media en un 45% el último año por las restricciones.

El gobernador del Banco de España también ahondó en la necesidad de realizar un análisis para conocer que empresas podrán adaptarse a los cambios estructurales que ha conllevado la crisis y cuáles no tienen perspectivas de futuro y, por lo tanto, deben extinguirse. Banca, supervisor y Ministerio de Economía trabajan en fórmulas para agilizar la identificación de estas empresas denominadas *zombis*, como ya avanzó este diario.

El regulador financiero publicó ayer un análisis en el que identifica el perfil de sociedad más dañada por la irrupción del Covid y ofrece a la vicepresidenta económica Nadia Calviño detalles sobre dónde debería poner el foco el nuevo mecanismo de ayudas por 11.000 millones anunciado por Pedro Sánchez.

El retrato realizado señala a una empresa pequeña de menos de 10 trabajadores, dedicada a la hostelería, con pocos años de antigüedad y ubicada en el entorno urbano como la gran perjudicada por la crisis.

El Banco de España constata el impacto asimétrico de la crisis por sectores y por regiones en función de la cantidad y duración de las restricciones sanitarias aprobadas en el último año. En este sentido, actividades como la hostelería han visto reducida su facturación media en un 45% y hay regiones más expuestas al turismo como Canarias y Baleares donde el impacto ha sido aún mayor.

Pero no todo es el sector o la zona de ubicación. «Los resultados ponen de manifiesto que, más allá de las diferencias observadas por ramas de actividad y por regiones, la característica con mayor capacidad para explicar las diferencias entre empresas en el impacto de la crisis sanitaria es su tamaño», señala el regulador en función de las más de 4.000 respuestas obtenidas en una encuesta realizada sobre la actividad empresarial.

Otros factores que han influido en el impacto son la antigüedad –las más *jóvenes* han sufrido más– y su presencia en entornos urbanos más afectados por las restricciones.



La vicepresidenta de Asuntos Económicos, Nadia Calviño, ayer en el Congreso. EFE

Calviño, incapaz de precisar los 11.000 millones de Sánchez

La vicepresidenta evita hablar de «ayudas directas» y espera poder presentar un plan el próximo marzo

CARLOS SEGOVIA MADRID

La vicepresidenta tercera de Asuntos Económicos, Nadia Calviño, se mostró incapaz ayer de precisar el anuncio en la víspera del presidente del Gobierno, Pedro Sánchez, de 11.000 millones para empresas del turismo y restauración.

Pese a reiteradas preguntas de distintos diputados y senadores, la vicepresidenta repitió las ambiguas palabras de Sánchez 24 horas antes, asegurando que será un plan «para reforzar la solvencia de empresas, pymes y autónomos». «Estamos viendo qué medidas serían necesarias para actuar con eficacia», afirmó en la Comisión Mixta para la UE en Las Cortes alimentando la idea de que el anuncio ha sido una improvisación táctica del presidente del Gobierno.

Calviño señaló que el objetivo es «aliviar la carga financiera de las empresas viables» y ni siquiera confirmó un calendario inmediato: «Espero poder presentar el plan en el mes de marzo». Sánchez aseguró el miércoles que estaría en «las próximas semanas», pero pueden ser más de seis en pleno clamor empresarial por inyectar ayudas directas en los sectores más golpeados por la crisis económica.

A lo largo de cinco minutos de respuesta al bloque de preguntas parlamentarias sobre los 11.000 millones, Calviño evitó mencionar las palabras «ayudas directas» y centró el proyecto en combatir «el sobreendeudamiento» de las empresas, dando idea de que los 11.000 millones se centrarán en las empresas que hayan contraído deudas en el último año que, según la propia banca, no son las que peor lo están pasando actualmente.

Afirma que el objetivo es «aliviar la carga financiera de las empresas viables»

La vicepresidenta evitó también confirmar que baraja quitas en créditos avalados por el Instituto de Crédito Oficial (ICO), pero sí admitió conversaciones con el Banco de España y el sector financiero. «Estamos trabajando con el Banco de España y el sector financiero para realizar el análisis de solvencia empresarial preciso».

Asimismo, recordó que las medidas pueden ser tomadas por la Administración Central y por las comunidades autónomas y que es consciente «de que, fruto de la pandemia, hay autónomos, pymes y empresas que han incurrido en endeudamiento adicional que, unido a la caída de la actividad, les ha generado un deterioro patrimonial, cuando previamente eran negocios viables y en sectores rentables».

En todo caso, Calviño negó ir por detrás de los acontecimientos. «Hay que abordar los problemas antes de que se desencadenen (...) La línea del Gobierno siempre ha sido intentar anticiparse a los problemas», llegó a afirmar en sede parlamentaria.

Sobre los trabajadores en ERTE, confirmó que están por encima en febrero de los registrados en el mes de enero y facilitó la cifra de 864.000 actualmente.

El Mundo 1º Edición

Publicación	El Mundo 1º Edición General, 29	Fecha	26/02/2021
Soporte	Prensa Escrita	País	España
Circulación	119 662	V. Comunicación	146 401 EUR (179,032 USD)
Difusión	85 628	Tamaño	495,15 cm² (79,4%)
Audiencia	671 000	V.Publicitario	41 095 EUR (50 255 USD)

De Cos pide ayudas y «minimizar el efecto dañino sobre los bancos»

Las empresas de hostelería más nuevas y en entorno urbano, las más castigadas por la crisis

VÍCTOR MARTÍNEZ MADRID

El gobernador del Banco de España, Pablo Hernández de Cos, pide al Gobierno un giro en las políticas de estímulos económicos empleadas para hacer frente a los efectos del coronavirus para poner el foco en los problemas de solvencia que arrastran ya miles de compañías.

«La persistencia de la crisis ha provocado que las empresas estén claramente en una situación mucho más endeudada porque los instrumentos de apoyo más utilizados fueron créditos avalados por el ICO. Hoy, sus perspectivas de demanda siguen siendo bajas y no podemos seguir focalizándonos en el mismo tipo de instrumento, sino pasar de apoyar la liquidez a aliviar sus problemas de solvencia», explicó durante su intervención en un encuentro organizado por el Consejo Empresarial Alianza por Iberoamérica (Ceapi).

El objetivo prioritario de estas ayudas debería ser según el gobernador evitar un mayor destrozo del tejido productivo cuando la economía se acerca ya a la fase de recuperación al calor de las vacunas. No obstante, De Cos recordó que los estímulos deben seguir priorizando la preservación de la estabilidad del sistema financiero para evitar una crisis más profunda y más persistente.

«Hay que minimizar el efecto dañino sobre los bancos. Por eso, defendemos el mantenimiento de estímulos hacia una mejora de la solvencia. En el caso de que no fuéramos capaces de evitar un fuerte incremento de la morosidad, es importante que en Europa no perdamos la perspectiva de que la respuesta sea global y no busquemos las soluciones desde un punto de vista nacional», respondió a las preguntas de un auditorio telemático compuesto por ejecutivos del sector como Josep Oliu, presidente del Banco Sabadell, y moderado por el presidente de Unidad Editorial, Antonio Fernández-Galiano.

45%

Reducción. La hostelería ha visto reducida su facturación media en un 45% el último año por las restricciones.

El gobernador del Banco de España también ahondó en la necesidad de realizar un análisis para conocer que empresas podrán adaptarse a los cambios estructurales que ha conllevado la crisis y cuáles no tienen perspectivas de futuro y, por lo tanto, deben extinguirse. Banca, supervisor y Ministerio de Economía trabajan en fórmulas para agilizar la identificación de estas empresas denominadas *zombis*, como ya avanzó este diario.

El regulador financiero publicó ayer un análisis en el que identifica el perfil de sociedad más dañada por la irrupción del Covid y ofrece a la vicepresidenta económica Nadia Calviño detalles sobre dónde debería poner el foco el nuevo mecanismo de ayudas por 11.000 millones anunciado por Pedro Sánchez.

El retrato realizado señala a una empresa pequeña de menos de 10 trabajadores, dedicada a la hostelería, con pocos años de antigüedad y ubicada en el entorno urbano como la gran perjudicada por la crisis.

El Banco de España constata el impacto asimétrico de la crisis por sectores y por regiones en función de la cantidad y duración de las restricciones sanitarias aprobadas en el último año. En este sentido, actividades como la hostelería han visto reducida su facturación media en un 45% y hay regiones más expuestas al turismo como Canarias y Baleares donde el impacto ha sido aún mayor.

Pero no todo es el sector o la zona de ubicación. «Los resultados ponen de manifiesto que, más allá de las diferencias observadas por ramas de actividad y por regiones, la característica con mayor capacidad para explicar las diferencias entre empresas en el impacto de la crisis sanitaria es su tamaño», señala el regulador en función de las más de 4.000 respuestas obtenidas en una encuesta realizada sobre la actividad empresarial.

Otros factores que han influido en el impacto son la antigüedad –las más *jóvenes* han sufrido más– y su presencia en entornos urbanos más afectados por las restricciones.



La vicepresidenta de Asuntos Económicos, Nadia Calviño, ayer en el Congreso. EFE

Calviño, incapaz de precisar los 11.000 millones de Sánchez

La vicepresidenta evita hablar de «ayudas directas» y espera poder presentar un plan el próximo marzo

CARLOS SEGOVIA MADRID

La vicepresidenta tercera de Asuntos Económicos, Nadia Calviño, se mostró incapaz ayer de precisar el anuncio en la víspera del presidente del Gobierno, Pedro Sánchez, de 11.000 millones para empresas del turismo y restauración.

Pese a reiteradas preguntas de distintos diputados y senadores, la vicepresidenta repitió las ambiguas palabras de Sánchez 24 horas antes, asegurando que será un plan «para reforzar la solvencia de empresas, pymes y autónomos». «Estamos viendo qué medidas serían necesarias para actuar con eficacia», afirmó en la Comisión Mixta para la UE en Las Cortes alimentando la idea de que el anuncio ha sido una improvisación táctica del presidente del Gobierno.

Calviño señaló que el objetivo es «aliviar la carga financiera de las empresas viables» y ni siquiera confirmó un calendario inmediato: «Espero poder presentar el plan en el mes de marzo». Sánchez aseguró el miércoles que estaría en «las próximas semanas», pero pueden ser más de seis en pleno clamor empresarial por inyectar ayudas directas en los sectores más golpeados por la crisis económica.

A lo largo de cinco minutos de respuesta al bloque de preguntas parlamentarias sobre los 11.000 millones, Calviño evitó mencionar las palabras «ayudas directas» y centró el proyecto en combatir «el sobreendeudamiento» de las empresas, dando idea de que los 11.000 millones se centrarán en las empresas que hayan contraído deudas en el último año que, según la propia banca, no son las que peor lo están pasando actualmente.

Afirma que el objetivo es «aliviar la carga financiera de las empresas viables»

La vicepresidenta evitó también confirmar que baraja quitas en créditos avalados por el Instituto de Crédito Oficial (ICO), pero sí admitió conversaciones con el Banco de España y el sector financiero. «Estamos trabajando con el Banco de España y el sector financiero para realizar el análisis de solvencia empresarial preciso».

Asimismo, recordó que las medidas pueden ser tomadas por la Administración Central y por las comunidades autónomas y que es consciente «de que, fruto de la pandemia, hay autónomos, pymes y empresas que han incurrido en endeudamiento adicional que, unido a la caída de la actividad, les ha generado un deterioro patrimonial, cuando previamente eran negocios viables y en sectores rentables».

En todo caso, Calviño negó ir por detrás de los acontecimientos. «Hay que abordar los problemas antes de que se desencadenen (...) La línea del Gobierno siempre ha sido intentar anticiparse a los problemas», llegó a afirmar en sede parlamentaria.

Sobre los trabajadores en ERTE, confirmó que están por encima en febrero de los registrados en el mes de enero y facilitó la cifra de 864.000 actualmente.

El Mundo

Publicación	El Mundo General, 18	Fecha	26/02/2021
Soporte	Prensa Escrita	País	España
Circulación	119 662	V. Comunicación	58 176 EUR (71,142 USD)
Difusión	85 628	Tamaño	126,84 cm² (20,3%)
Audiencia	671 000	V.Publicitario	16 330 EUR (19 970 USD)

VOX POPULI



MANUEL CASTELLS

Las matrículas universitarias no bajan de precio

🡻 El ministro de Universidades prometió, nada más llegar al cargo, reducir el importe de las matrículas universitarias. Y ciertamente han bajado el precio: 1,43 euros. No parece una rebaja consistente como para presumir de ella. Castells todavía tiene tiempo de cumplir con su compromiso.



ISABEL RODRÍGUEZ

Puertollano, referente en hidrógeno verde

🡹 La UE ha hecho una apuesta por el desarrollo del hidrógeno verde, que encuentra en Puertollano –donde es alcaldesa– un modelo de éxito para las inversiones. Su predisposición hacia una economía sostenible ha convertido a Puertollano en un punto neurálgico de esta industria y conocimiento.



J. M. ÁLVAREZ-PALLETE

Telefónica dispara sus beneficios

🡹 Telefónica, que preside, ha mejorado su beneficio en el año de la pandemia un 38,5%, hasta los 1.582 millones de euros. El operador ha conseguido mejores resultados incluso registrando un descenso de ingresos, que se cifraron en en 43.070 millones de euros en 2020, un 11% por debajo de la facturación del ejercicio previo.



P. HERNÁNDEZ DE COS

Ayudas para una mejor solvencia de las empresas

🡹 En el marco de un encuentro organizado por el Consejo Empresarial Alianza por Iberoamérica, el gobernador del Banco de España ha pedido al Gobierno un giro en las políticas de estímulos empleadas para hacer frente a los efectos del coronavirus para poner el foco en los problemas de solvencia que arrastran miles de empresas.



MÁXIMO PRADERA

Exhibe de nuevo su miserable condición moral

🡻 El hijo del añorado Javier Pradera se ha referido al cáncer que padece Julia Otero para, a continuación, preguntarse si la enfermedad no podía «repartirse con más tino»: «¿Para qué tenemos a Trump, o a Aznar, o a la arpía de Macarena Olona, sino para que les toque algo en el sorteo?» Qué pena que la decencia y el talento no se hereden.

El Mundo 1º Edición

Publicación	El Mundo 1º Edición General, 18	Fecha	26/02/2021
Soporte	Prensa Escrita	País	España
Circulación	119 662	V. Comunicación	56 654 EUR (69,282 USD)
Difusión	85 628	Tamaño	122,15 cm² (19,6%)
Audiencia	671 000	V.Publicitario	15 903 EUR (19 448 USD)



MANUEL CASTELLS

Las matrículas universitarias no bajan de precio

🡻 El ministro de Universidades prometió, nada más llegar al cargo, reducir el importe de las matrículas universitarias. Y ciertamente han bajado el precio: 1,43 euros. No parece una rebaja consistente como para presumir de ella. Castells todavía tiene tiempo de cumplir con su compromiso.

VOX POPULI



ISABEL RODRÍGUEZ

Puertollano, referente en hidrógeno verde

🡹 La UE ha hecho una apuesta por el desarrollo del hidrógeno verde, que encuentra en Puertollano –donde es alcaldesa– un modelo de éxito para las inversiones. Su predisposición hacia una economía sostenible ha convertido a Puertollano en un punto neurálgico de esta industria y conocimiento.



J. M. ÁLVAREZ-PALLETE

Telefónica dispara sus beneficios

🡹 Telefónica, que preside, ha mejorado su beneficio en el año de la pandemia un 38,5%, hasta los 1.582 millones de euros. El operador ha conseguido mejores resultados incluso registrando un descenso de ingresos, que se cifraron en en 43.070 millones de euros en 2020, un 11% por debajo de la facturación del ejercicio previo.



P. HERNÁNDEZ DE COS

Ayudas para una mejor solvencia de las empresas

🡹 En el marco de un encuentro organizado por el Consejo Empresarial Alianza por Iberoamérica, el gobernador del Banco de España ha pedido al Gobierno un giro en las políticas de estímulos empleadas para hacer frente a los efectos del coronavirus para poner el foco en los problemas de solvencia que arrastran miles de empresas.



MÁXIMO PRADERA

Exhibe de nuevo su miserable condición moral

🡻 El hijo del añorado Javier Pradera se ha referido al cáncer que padece Julia Otero para, a continuación, preguntarse si la enfermedad no podía «repartirse con más tino»: «¿Para qué tenemos a Trump, o a Aznar, o a la arpía de Macarena Olona, sino para que les toque algo en el sorteo?» Qué pena que la decencia y el talento no se hereden.

El Mundo

Publicación	El Mundo Andalucía, 31	Fecha	26/02/2021
Soporte	Prensa Escrita	País	España
Circulación	9842	V. Comunicación	14 635 EUR (17,896 USD)
Difusión	5446	Tamaño	342,94 cm² (55,0%)
Audiencia	97 000	V.Publicitario	4108 EUR (5024 USD)

De Cos pide ayudas y «minimizar el efecto dañino sobre los bancos»

Las empresas de hostelería más nuevas y en entorno urbano, las más castigadas por la crisis

VÍCTOR MARTÍNEZ MADRID

El gobernador del Banco de España, Pablo Hernández de Cos, pide al Gobierno un giro en las políticas de estímulos económicos empleadas para hacer frente a los efectos del coronavirus para poner el foco en los problemas de solvencia que arrastran ya miles de compañías.

«La persistencia de la crisis ha provocado que las empresas estén claramente en una situación mucho más endeudada porque los instrumentos de apoyo más utilizados fueron créditos avalados por el ICO. Hoy, sus perspectivas de demanda siguen siendo bajas y no podemos seguir focalizándonos en el mismo tipo de instrumento, sino pasar de apoyar la liquidez a aliviar sus problemas de solvencia», explicó durante su intervención en un encuentro organizado por el Consejo Empresarial Alianza por Iberoamérica (Ceapi).

El objetivo prioritario de estas ayudas debería ser según el gobernador evitar un mayor destrozo del tejido productivo cuando la economía se acerca ya a la fase de recuperación al calor de las vacunas. No obstante, De Cos recordó que los estímulos deben seguir priorizando la preservación de la estabilidad del sistema financiero para evitar una crisis más profunda y más persistente.

«Hay que minimizar el efecto dañino sobre los bancos. Por eso, defendemos el mantenimiento de estímulos hacia una mejora de la solvencia. En el caso de que no fuéramos capaces de evitar un fuerte incremento de la morosidad, es importante que en Europa no perdamos la perspectiva de que la respuesta sea global y no busquemos las soluciones desde un punto de vista nacional», respondió a las preguntas de un auditorio telemático compuesto por ejecutivos del sector como Josep Oliu, presidente del Banco Sabadell, y moderado por el presidente de Unidad Editorial, Antonio Fernández-Galiano.

45%

Reducción. La hostelería ha visto reducida su facturación media en un 45% el último año por las restricciones.

El gobernador del Banco de España también ahondó en la necesidad de realizar un análisis para conocer que empresas podrán adaptarse a los cambios estructurales que ha conllevado la crisis y cuáles no tienen perspectivas de futuro y, por lo tanto, deben extinguirse. Banca, supervisor y Ministerio de Economía trabajan en fórmulas para agilizar la identificación de estas empresas denominadas *zombis*, como ya avanzó este diario.

El regulador financiero publicó ayer un análisis en el que identifica el perfil de sociedad más dañada por la irrupción del Covid y ofrece a la vicepresidenta económica Nadia Calviño detalles sobre dónde debería poner el foco el nuevo mecanismo de ayudas por 11.000 millones anunciado por Pedro Sánchez.

El retrato realizado señala a una empresa pequeña de menos de 10 trabajadores, dedicada a la hostelería, con pocos años de antigüedad y ubicada en el entorno urbano como la gran perjudicada por la crisis.

El Banco de España constata el impacto asimétrico de la crisis por sectores y por regiones en función de la cantidad y duración de las restricciones sanitarias aprobadas en el último año. En este sentido, actividades como la hostelería han visto reducida su facturación media en un 45% y hay regiones más expuestas al turismo como Canarias y Baleares donde el impacto ha sido aún mayor.

Pero no todo es el sector o la zona de ubicación. «Los resultados ponen de manifiesto que, más allá de las diferencias observadas por ramas de actividad y por regiones, la característica con mayor capacidad para explicar las diferencias entre empresas en el impacto de la crisis sanitaria es su tamaño», señala el regulador en función de las más de 4.000 respuestas obtenidas en una encuesta realizada sobre la actividad empresarial.

Otros factores que han influido en el impacto son la antigüedad –las más *jóvenes* han sufrido más– y su presencia en entornos urbanos más afectados por las restricciones.



La vicepresidenta de Asuntos Económicos, Nadia Calviño, ayer en el Congreso. EFE

El Mundo

Publicación	El Mundo Andalucía, 20	Fecha	26/02/2021
Soporte	Prensa Escrita	País	España
Circulación	9842	V. Comunicación	6 769 EUR (8,277 USD)
Difusión	5446	Tamaño	111,03 cm² (17,8%)
Audiencia	97 000	V.Publicitario	1900 EUR (2323 USD)



MANUEL CASTELLS

Las matrículas universitarias no bajan de precio

🡻 El ministro de Universidades prometió, nada más llegar al cargo, reducir el importe de las matrículas universitarias. Y ciertamente han bajado el precio: 1,43 euros. No parece una rebaja consistente como para presumir de ella. Castells todavía tiene tiempo de cumplir con su compromiso.



ISABEL RODRÍGUEZ

Puertollano, referente en hidrógeno verde

🡹 La UE ha hecho una apuesta por el desarrollo del hidrógeno verde, que encuentra en Puertollano –donde es alcaldesa– un modelo de éxito para las inversiones. Su predisposición hacia una economía sostenible ha convertido a Puertollano en un punto neurálgico de esta industria y conocimiento.



J. M. ÁLVAREZ-PALLETE

Telefónica dispara sus beneficios

🡹 Telefónica, que preside, ha mejorado su beneficio en el año de la pandemia un 38,5%, hasta los 1.582 millones de euros. El operador ha conseguido mejores resultados incluso registrando un descenso de ingresos, que se cifraron en en 43.070 millones de euros en 2020, un 11% por debajo de la facturación del ejercicio previo.



P. HERNÁNDEZ DE COS

Ayudas para una mejor solvencia de las empresas

🡹 En el marco de un encuentro organizado por el Consejo Empresarial Alianza por Iberoamérica, el gobernador del Banco de España ha pedido al Gobierno un giro en las políticas de estímulos empleadas para hacer frente a los efectos del coronavirus para poner el foco en los problemas de solvencia que arrastran miles de empresas.



MÁXIMO PRADERA

Exhibe de nuevo su miserable condición moral

🡻 El hijo del añorado Javier Pradera se ha referido al cáncer que padece Julia Otero para, a continuación, preguntarse si la enfermedad no podía «repartirse con más tino»: «¿Para qué tenemos a Trump, o a Aznar, o a la arpía de Macarena Olona, sino para que les toque algo en el sorteo?» Qué pena que la decencia y el talento no se hereden.

VOX POPULI

El Mundo

Publicación	El Mundo Madrid, 1	Fecha	26/02/2021
Soporte	Prensa Escrita	País	España
Circulación	31 669	V. Comunicación	222 304 EUR (271,853 USD)
Difusión	24 857	Tamaño	140,00 cm² (22,5%)
Audiencia	188 000	V.Publicitario	17 532 EUR (21 440 USD)

EL APURO DE LA MINISTRA CALVIÑO

Pese a las reiteradas preguntas de los parlamentarios, la vicepresidenta económica, Nadia Calviño, se mostró ayer incapaz de dar alguna luz sobre en qué consistirán los 11.000 millones de euros anunciados por el presidente del Gobierno, Pedro Sánchez, en la víspera para ayudar a las empresas. Alimentó así la idea de que ha sido una improvisación que la pone en apuros. Afirmó que intentará tener el plan el mes que viene.

FOTO: EUROPA PRESS

PÁGINA 29



El Mundo

Publicación	El Mundo Madrid, 29	Fecha	26/02/2021
Soporte	Prensa Escrita	País	España
Circulación	31 669	V. Comunicación	222 304 EUR (271,853 USD)
Difusión	24 857	Tamaño	467,32 cm² (75,0%)
Audiencia	188 000	V.Publicitario	39 469 EUR (48 266 USD)

De Cos pide ayudas y «minimizar el efecto dañino sobre los bancos»

Las empresas de hostelería más nuevas y en entorno urbano, las más castigadas por la crisis

VÍCTOR MARTÍNEZ MADRID

El gobernador del Banco de España, Pablo Hernández de Cos, pide al Gobierno un giro en las políticas de estímulos económicos empleadas para hacer frente a los efectos del coronavirus para poner el foco en los problemas de solvencia que arrastran ya miles de compañías.

«La persistencia de la crisis ha provocado que las empresas estén claramente en una situación mucho más endeudada porque los instrumentos de apoyo más utilizados fueron créditos avalados por el ICO. Hoy, sus perspectivas de demanda siguen siendo bajas y no podemos seguir focalizándonos en el mismo tipo de instrumento, sino pasar de apoyar la liquidez a aliviar sus problemas de solvencia», explicó durante su intervención en un encuentro organizado por el Consejo Empresarial Alianza por Iberoamérica (Ceapi).

El objetivo prioritario de estas ayudas debería ser según el gobernador evitar un mayor destrozo del tejido productivo cuando la economía se acerca ya a la fase de recuperación al calor de las vacunas. No obstante, De Cos recordó que los estímulos deben seguir priorizando la preservación de la estabilidad del sistema financiero para evitar una crisis más profunda y más persistente.

«Hay que minimizar el efecto dañino sobre los bancos. Por eso, defendemos el mantenimiento de estímulos hacia una mejora de la solvencia. En el caso de que no fuéramos capaces de evitar un fuerte incremento de la morosidad, es importante que en Europa no perdamos la perspectiva de que la respuesta sea global y no busquemos las soluciones desde un punto de vista nacional», respondió a las preguntas de un auditorio telemático compuesto por ejecutivos del sector como Josep Oliu, presidente del Banco Sabadell, y moderado por el presidente de Unidad Editorial, Antonio Fernández-Galiano.

45% **Reducción.** La hostelería ha visto reducida su facturación media en un 45% el último año por las restricciones.

El gobernador del Banco de España también ahondó en la necesidad de realizar un análisis para conocer que empresas podrán adaptarse a los cambios estructurales que ha conllevado la crisis y cuáles no tienen perspectivas de futuro y, por lo tanto, deben extinguirse. Banca, supervisor y Ministerio de Economía trabajan en fórmulas para agilizar la identificación de estas empresas denominadas *zombis*, como ya avanzó este diario.

El regulador financiero publicó ayer un análisis en el que identifica el perfil de sociedad más dañada por la irrupción del Covid y ofrece a la vicepresidenta económica Nadia Calviño detalles sobre dónde debería poner el foco el nuevo mecanismo de ayudas por 11.000 millones anunciado por Pedro Sánchez.

El retrato realizado señala a una empresa pequeña de menos de 10 trabajadores, dedicada a la hostelería, con pocos años de antigüedad y ubicada en el entorno urbano como la gran perjudicada por la crisis.

El Banco de España constata el impacto asimétrico de la crisis por sectores y por regiones en función de la cantidad y duración de las restricciones sanitarias aprobadas en el último año. En este sentido, actividades como la hostelería han visto reducida su facturación media en un 45% y hay regiones más expuestas al turismo como Canarias y Baleares donde el impacto ha sido aún mayor.

Pero no todo es el sector o la zona de ubicación. «Los resultados ponen de manifiesto que, más allá de las diferencias observadas por ramas de actividad y por regiones, la característica con mayor capacidad para explicar las diferencias entre empresas en el impacto de la crisis sanitaria es su tamaño», señala el regulador en función de las más de 4.000 respuestas obtenidas en una encuesta realizada sobre la actividad empresarial.

Otros factores que han influido en el impacto son la antigüedad –las más *jóvenes* han sufrido más– y su presencia en entornos urbanos más afectados por las restricciones.



La vicepresidenta de Asuntos Económicos, Nadia Calviño, ayer en el Congreso. EFE

Calviño, incapaz de precisar los 11.000 millones de Sánchez

La vicepresidenta evita hablar de «ayudas directas» y espera poder presentar un plan el próximo marzo

CARLOS SEGOVIA MADRID

La vicepresidenta tercera de Asuntos Económicos, Nadia Calviño, se mostró incapaz ayer de precisar el anuncio en la víspera del presidente del Gobierno, Pedro Sánchez, de 11.000 millones para empresas del turismo y restauración.

Pese a reiteradas preguntas de distintos diputados y senadores, la vicepresidenta repitió las ambiguas palabras de Sánchez 24 horas antes, asegurando que será un plan «para reforzar la solvencia de empresas, pymes y autónomos». «Estamos viendo qué medidas serían necesarias para actuar con eficacia», afirmó en la Comisión Mixta para la UE en Las Cortes alimentando la idea de que el anuncio ha sido una improvisación táctica del presidente del Gobierno.

Calviño señaló que el objetivo es «aliviar la carga financiera de las empresas viables» y ni siquiera confirmó un calendario inmediato: «Espero poder presentar el plan en el mes de marzo». Sánchez aseguró el miércoles que estaría en «las próximas semanas», pero pueden ser más de seis en pleno clamor empresarial por inyectar ayudas directas en los sectores más golpeados por la crisis económica.

A lo largo de cinco minutos de respuesta al bloque de preguntas parlamentarias sobre los 11.000 millones, Calviño evitó mencionar las palabras «ayudas directas» y centró el proyecto en combatir «el sobreendeudamiento» de las empresas, dando idea de que los 11.000 millones se centrarán en las empresas que hayan contraído deudas en el último año que, según la propia banca, no son las que peor lo están pasando actualmente.

Afirma que el objetivo es «aliviar la carga financiera de las empresas viables»

La vicepresidenta evitó también confirmar que baraja quitas en créditos avalados por el Instituto de Crédito Oficial (ICO), pero sí admitió conversaciones con el Banco de España y el sector financiero. «Estamos trabajando con el Banco de España y el sector financiero para realizar el análisis de solvencia empresarial preciso».

Asimismo, recordó que las medidas pueden ser tomadas por la Administración Central y por las comunidades autónomas y que es consciente «de que, fruto de la pandemia, hay autónomos, pymes y empresas que han incurrido en endeudamiento adicional que, unido a la caída de la actividad, les ha generado un deterioro patrimonial, cuando previamente eran negocios viables y en sectores rentables».

En todo caso, Calviño negó ir por detrás de los acontecimientos. «Hay que abordar los problemas antes de que se desencadenen (...) La línea del Gobierno siempre ha sido intentar anticiparse a los problemas», llegó a afirmar en sede parlamentaria.

Sobre los trabajadores en ERTE, confirmó que están por encima en febrero de los registrados en el mes de enero y facilitó la cifra de 864.000 actualmente.

El Mundo

Publicación	El Mundo Madrid, 18	Fecha	26/02/2021
Soporte	Prensa Escrita	País	España
Circulación	31 669	V. Comunicación	58 176 EUR (71,142 USD)
Difusión	24 857	Tamaño	126,84 cm² (20,3%)
Audiencia	188 000	V.Publicitario	16 330 EUR (19 970 USD)



MANUEL CASTELLS

Las matrículas universitarias no bajan de precio

🡻 El ministro de Universidades prometió, nada más llegar al cargo, reducir el importe de las matrículas universitarias. Y ciertamente han bajado el precio: 1,43 euros. No parece una rebaja consistente como para presumir de ella. Castells todavía tiene tiempo de cumplir con su compromiso.



ISABEL RODRÍGUEZ

Puertollano, referente en hidrógeno verde

🡹 La UE ha hecho una apuesta por el desarrollo del hidrógeno verde, que encuentra en Puertollano –donde es alcaldesa– un modelo de éxito para las inversiones. Su predisposición hacia una economía sostenible ha convertido a Puertollano en un punto neurálgico de esta industria y conocimiento.



J. M. ÁLVAREZ-PALLETE

Telefónica dispara sus beneficios

🡹 Telefónica, que preside, ha mejorado su beneficio en el año de la pandemia un 38,5%, hasta los 1.582 millones de euros. El operador ha conseguido mejores resultados incluso registrando un descenso de ingresos, que se cifraron en en 43.070 millones de euros en 2020, un 11% por debajo de la facturación del ejercicio previo.



P. HERNÁNDEZ DE COS

Ayudas para una mejor solvencia de las empresas

🡹 En el marco de un encuentro organizado por el Consejo Empresarial Alianza por Iberoamérica, el gobernador del Banco de España ha pedido al Gobierno un giro en las políticas de estímulos empleadas para hacer frente a los efectos del coronavirus para poner el foco en los problemas de solvencia que arrastran miles de empresas.



MÁXIMO PRADERA

Exhibe de nuevo su miserable condición moral

🡻 El hijo del añorado Javier Pradera se ha referido al cáncer que padece Julia Otero para, a continuación, preguntarse si la enfermedad no podía «repartirse con más tino»: «¿Para qué tenemos a Trump, o a Aznar, o a la arpía de Macarena Olona, sino para que les toque algo en el sorteo?» Qué pena que la decencia y el talento no se hereden.

VOX POPULI

LA ECUACIÓN DIGITAL

Medio	laecuaciondigital.com	Fecha	28/02/2021
Soporte	Prensa Digital	País	España
U. únicos	143	V. Comunicación	429 EUR (518 USD)
Pág. vistas		V. Publicitario	150 EUR (181 USD)

CEAPI

https://epservices.eprensa.com/cgi-bin/view_digital_media.cgi?subclient_id=3158&comps_id=354170654



1

Xiaomi, distinguida como una de las 100 compañías más innovadoras del mundo por tercer año consecutivo

27 FEBRERO 2021 · 2 MINS. LECTURA



2

Formación, innovación y nuevas tecnologías, claves para un empleo bien remunerado en 2021

27 FEBRERO 2021 · 8 MINS. LECTURA



3

El emprendimiento es la opción más destacada para la reinvención profesional

27 FEBRERO 2021 · 4 MINS. LECTURA



4

Huawei lanza una versión mejorada de Petal Maps para planificar rutas de forma más versátil

27 FEBRERO 2021 · 2 MINS. LECTURA



5

Atos y HDF Energy crean el primer centro de datos ecológico por hidrógeno verde

27 FEBRERO 2021 · 3 MINS. LECTURA

APRENDIZAJE DIGITAL

EAE Business School crea el Work of the Future Centre para estudiar y potenciar la empleabilidad sostenible en entornos inciertos y digitales

24 FEBRERO 2021

→ La presentación del Centre ha contado con directivos de Linkedin, Manpower, Cantenon, ONCE, CEAJE, IFEMA, CEOE o Cámara de Comercio.



PUBLICIDAD

LO MÁS VISTO

LA ECUACIÓN DIGITAL

Medio	laecuaciondigital.com	Fecha	28/02/2021
Soporte	Prensa Digital	País	España
U. únicos	143	V. Comunicación	429 EUR (518 USD)
Pág. vistas		V. Publicitario	150 EUR (181 USD)

CEAPI

https://epservices.eprensa.com/cgi-bin/view_digital_media.cgi?subclient_id=3158&comps_id=354170654



HERNÁN RODRÍGUEZ

Editor en La Ecuación Digital. Consultor de Innovación y Estrategia...

EAE Business School ha creado el **Work of the Future Centre**, un instituto de formación e investigación aplicada que estudia el impacto del actual y cambiante entorno socio-económico y potencia la empleabilidad sostenible en entornos frágiles, inciertos y digitales. Con el Work of the future Centre, la Escuela crea un punto de encuentro para las empresas, instituciones y universidades, tanto nacionales como internacionales, con el objetivo de incentivar la reflexión y la investigación acerca del **Trabajo del Futuro** y el **Futuro del Trabajo**.

El Work of The Future Centre pivota sobre tres ejes: la formación, la investigación y la asesoría. A través de la formación, prepara a profesionales, desarrolla programas para equipos multidisciplinares de empresas y organismos internacionales, para afrontar el nuevo paradigma de la actualidad con formación continua, masters, programas in company y especializados, y preparación para certificaciones profesionales.

La investigación es otro de los ejes del Work of The Future Centre. Desde el centre se producen informes anuales gracias a la investigación colaborativa con instituciones, artículos de divulgación y la participación en congresos. En este sentido, algunas de sus publicaciones son el Informe EPyCE sobre las posiciones y competencias más demandadas, realizado junto con la Asociación Española de Directores de Recursos Humanos; el Barómetro DCH junto con la Asociación Internacional de directivos de capital humano o el Informe de población Cualificada en España.

El Work of the Future Centre también acoge el Observatorio Sostenibilidad Empresarial EAE, que recientemente ha publicado el estudio 'Tendencias en RSC y Sostenibilidad en España y América Latina' junto con CEAPI (Consejo Empresarial Alianza por Iberoamérica).

La última publicación del Work of The Future Centre es el Libro Blanco de Reinvención profesional que tiene como objetivo determinar cuáles son los factores de éxito para la reinvención profesional, a partir de casos reales de profesionales que han reorientado su carrera por sector, función, género, edad, discapacidad, etc.. teniendo en cuentas varios escenarios: cambio de sector con las mismas funciones, cambio de sector con diferentes funciones, cambio de funciones en el mismo sector y emprendimiento.





En 2022 el 45% de las tareas repetitivas de las grandes empresas se automatizarán y/o acelerarán mediante "digital coworkers"



IBM anuncia un Centro de Excelencia Open RAN en España para acelerar la transformación digital de las telcos en Europa

DATOS

El gasto en seguridad mundial alcanzará los 174.700 millones de dólares en 2024 con una tasa de crecimiento anual compuesta del 8,1% durante el período 2020-2024.

Fuente: IDC, **Worldwide Security Spending Guide**. Julio, 2020

LO ÚLTIMO



Xiaomi, distinguida como una de las 100 compañías más innovadoras del mundo por tercer año consecutivo

27 FEBRERO 2021 · 2 MINS. LECTURA



Formación, innovación y nuevas tecnologías, claves para un empleo bien remunerado en 2021

27 FEBRERO 2021 · 8 MINS. LECTURA



El emprendimiento es la opción más destacada para la reinvención profesional

27 FEBRERO 2021 · 4 MINS. LECTURA

PUBLICIDAD



LA ECUACIÓN DIGITAL

Medio	laecuaciondigital.com	Fecha	28/02/2021
Soporte	Prensa Digital	País	España
U. únicos	143	V. Comunicación	429 EUR (518 USD)
Pág. vistas		V. Publicitario	150 EUR (181 USD)

CEAPI

https://epservices.eprensa.com/cgi-bin/view_digital_media.cgi?subclient_id=3158&comps_id=354170654

La asesoría es el último eje del centre y se basa en casos de éxito. Casos que ejemplifican reinvenciones de profesionales de compañías donde se potencia el talento senior, los empleos Verdes, el emprendimiento, la transformación profesional constante y el empleo digital.

TE PUEDE INTERESAR



APRENDIZAJE DIGITAL

Telefónica Tech y Catenon colaboran en el lanzamiento de 'UpSkill España" para impulsar la adaptación de millones de profesionales a la digitalización

> *El Work of the future Centre es la tangibilización del ímpetu de la escuela por ser el motor de la anticipación, el cambio y la adaptación en un contexto de incertidumbre y, en consecuencia, de nuevas oportunidades.*
>
> — Carmen Martos, Directora de Carreras Profesionales y Talent for Impact de EAE Business School.

LEER SIGUIENTE



Fujitsu obtiene el Citrix Global Partner of the Year por segundo año consecutivo



VER ANTER

VER SIGUIE!

La presentación del Centre

El lanzamiento del Work of the Future Centre ha contado hoy con la participación Ángel Sáenz De Cenzano, Country Manager Spain & Portugal @ LinkedIn; Mª José Martín, Directora General de ManpowerGroup Talent Solutions; Mar Medeiros, Directora Foro Inserta y Fundación Once; Antonio Magraner, Vicepresidente CEAJE; Cristina Villanova, Corporate Managing Director de CATENON y Maria Sánchez, Directora de Personas, Calidad y RSC en IFEMA, y miembro de Asociación de Directores de Recursos Humanos.

Por último, Pilar Llácer, Profesora e investigadora de EAE Business School y Head of Research del Centre ha conversado sobre el impacto de la reinvención profesional con María Teresa Gómez Condado, Directora General de CEOE Campus; Manuel Pimentel Of Counsel BakerMcKenzie y Virginia Carcedo Iyera, Secretaria General FSC Inserta (Fundación ONCE).

SUSCRÍBETE A NUESTRA NEWSLETTER

¡Suscríbete ahora para recibir notificaciones sobre contenidos actualizados cada semana!

CORREO ELECTRÓNICO

SUSCRIBIRME

ETIQUETAS — EAE BUSINESS SCHOOL FUTURO DEL TRABAJO

THE DIPLOMAT IN SPAIN

Medio	The Diplomat in Spain	Fecha	28/02/2021
Soporte	Prensa Digital	País	España
U. únicos	182	V. Comunicación	498 EUR (601 USD)
Pág. vistas	692	V. Publicitario	174 EUR (210 USD)

CEAPI

https://thediplomatinspain.com/2021/02/el-gobernador-del-banco-de-espana-insta-a-ratificar-el-acuerdo-ue-mercosur/

Gobernador del Banco de España insta a ratificar el acuerdo UE-Mercosur

original

El Gobernador del Banco de España, Pablo Hernández de Cos, insta a ratificar el acuerdo comercial alcanzado en 2019 entre la UE y Mercosur

ABC

Medio	ABC	Fecha	26/02/2021
Soporte	Prensa Digital	País	España
U. únicos	1 624 000	V. Comunicación	25 279 EUR (30,913 USD)
Pág. vistas	5 521 600	V. Publicitario	7197 EUR (8801 USD)

CEAPI

https://www.abc.es/economia/abci-cree-esta-tiempo-evitar-danos-estructurales-202102251927_video.html

Publicidad Pasaporte vacunación Cierre perimetral Dosis vacunas Coronavirus España Vacuna Janssen Mascarilla Vacuna AstraZeneca Horóscopo hoy Isla tentaciones Publicidad

Síguenos en NACIONAL SEVILLA MADRID Inicio sesión

ABC Buscar

Opinión España Economía Internacional Sociedad Deportes Cultura Historia Ciencia Gente Bienestar Estilo Play Más

ABC ECONOMÍA Inmobiliario Declaración de la renta 2020-2021

Publicidad



De Cos cree que se está "a tiempo" de evitar daños estructurales

- El gobernador del Banco de España, Pablo Hernández de Cos, ha advertido este jueves de que...

Europa Press

Actualizado:25/02/2021 19:27h

GUARDAR

El gobernador del Banco de España, Pablo Hernández de Cos, ha advertido este jueves de que todavía se está "a tiempo" de evitar que se produzcan algunos daños estructurales como consecuencia de la crisis del Covid, para lo que ha pedido instrumentos que resuelvan los problemas de liquidez y solvencia, mientras cree que otros daños estructurales se producirán con "total seguridad", como los referidos a las finanzas públicas y el empleo.(Fuente: Consejo Empresarial Alianza Por Iberoamérica)

VER LOS COMENTARIOS

+ Comentarios

Publicidad

LO MÁS LEÍDO EN ABC

Economía ABC

1 La solución de Países Bajos contra la okupación aterriza en España

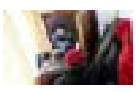

2 Estas son las carreras más demandadas y mejor pagadas en España



3 ABC PREMIUM
Así ha cambiado la pandemia la demanda de vivienda: se busca unifamiliar y en área metropolitana



M Europa Press

Medio	Europa Press	Fecha	26/02/2021
Soporte	Prensa Digital	País	España
U. únicos	207 077	V. Comunicación	10 736 EUR (13,129 USD)
Pág. vistas	723 954	V. Publicitario	3193 EUR (3904 USD)

CEAPI

https://epservices.eprensa.com/cgi-bin/view_digital_media.cgi?subclient_id=3158&comps_id=352817414

25 DE FEBRERO DE 2021

De Cos cree que se está "a tiempo" de evitar daños estructurales, pero los habrá en finanzas públicas y empleo



El gobernador del Banco de España, Pablo Hernández de Cos, comparece ante el Congreso en Comisión - CONGRESO

Aboga por salvar a las empresas viables y cree que hay "margen" para "racionalizar" beneficios fiscales

MADRID, 25 Feb. (EUROPA PRESS) -

El gobernador del Banco de España, Pablo Hernández de Cos, ha advertido este jueves de que todavía se está "a tiempo" de evitar que se produzcan algunos daños estructurales como consecuencia de la crisis del Covid, para lo que ha pedido instrumentos que resuelvan los problemas de liquidez y solvencia, mientras cree que otros daños estructurales se producirán con "total seguridad", como los referidos a las finanzas públicas y el empleo.

Así lo ha señalado durante su participación en un encuentro-debate organizado por el Consejo Empresarial Alianza por Iberoamérica (CEAPI), en la que ha indicado que los cambios estructurales no son "necesariamente malos" y hay que "aceptarlos" y apoyarlos por parte de las autoridades públicas, como es el caso del teletrabajo, aunque éste comporte "ganadores y perdedores" en función del beneficio o el perjuicio.

Hernández de Cos, sin embargo, ha remarcado que hay que tratar de evitar los daños estructurales, para lo que aún se está "a tiempo" de evitar algunos, como los referidos a los problemas de liquidez y, especialmente en este punto de la crisis, de solvencia, mediante la aprobación de nuevos instrumentos.

Precisamente ayer el presidente del Gobierno, Pedro Sánchez, anunció la próxima aprobación de un paquete de 11.000 millones de ayudas directas para empresas, pymes y trabajadores autónomos del turismo, la hostelería y el pequeño comercio.

"No podemos seguir focalizando en el mismo tipo de instrumentos, solo provocaría que siguiera aumentando el endeudamiento", ha avisado Hernández de Cos, tras citar algunos de los instrumentos aprobados, como los créditos avalados por el ICO.

Aunque cree que todavía se pueden evitar daños estructurales, como los problemas de solvencia en las empresas, ha admitido que otro tipo de daños estructurales se van a producir "con total seguridad" y habrá que abordarlos con posterioridad a la crisis.

Se ha referido a las finanzas públicas, ante el aumento de casi 20 puntos de la deuda pública, hasta el entorno del 120% del PIB, para lo que cree que no es el momento de aplicar un ajuste, pero sí "ayudaría mucho" debatir y diseñar ya un acuerdo sobre el proceso de consolidación fiscal. También ha aludido a la pérdida de empleos, para lo que considera necesario que "se reciclen" a otras actividades y mejorar las políticas activas y las "enormes deficiencias" en materia laboral.

M Europa Press

Medio	Europa Press	Fecha	26/02/2021
Soporte	Prensa Digital	País	España
U. únicos	207 077	V. Comunicación	10 736 EUR (13,129 USD)
Pág. vistas	723 954	V. Publicitario	3193 EUR (3904 USD)

https://epservices.eprensa.com/cgi-bin/view_digital_media.cgi?subclient_id=3158&comps_id=352817414

Respecto a la posibilidad de aumentar los ingresos vía impuestos, Hernández de Cos ha recordado que el déficit previo a la crisis se situaba en torno al 3% del PIB por "distintas razones", como el ingreso mínimo vital o la indexación de las pensiones al IPC, elevándose por consiguiente la deuda en el 95% del PIB, si bien ahora se sitúa en torno al 118%.

Además, ha dicho, es previsible que se incremente la carga de intereses, así como el gasto sanitario, de forma que el déficit podría elevarse en el entorno de 5 puntos, por lo que ve ""absolutamente necesario" el diseño "cuanto antes" del programa de consolidación fiscal.

PIDE ATAJAR PROBLEMAS DE SOLVENCIA PARA NO AFECTAR A LA BANCA

De igual forma, ha remarcado la importancia de evitar que la crisis tenga un componente financiero "importante", ya que las crisis de esa configuración son "más profundas y persistentes", por lo que ha instado a "minimizar lo máximo posible" el efecto dañino sobre los bancos.

En este sentido, ha indicado que los bancos centrales apoyan el mantenimiento de los estímulos, haciendo énfasis en el cambio de instrumentos para evitar los problemas de solvencia de empresas no financieras con el fin de que no acabe dañando el balance de los bancos. "Si no fuésemos capaces, acabará afectando de manera negativa al balance los bancos", ha alertado.

En todo caso, ha dicho que la unión bancaria europea "obliga" a que la respuesta en caso de que la situación empeorase sea de "carácter global", ante una eventual incidencia de la crisis en el campo financiero.

En lo que respecta al Ingreso Mínimo Vital (IMV), con un gasto público del orden de 3.000 millones, ha pedido que se establezcan los instrumentos para ayudar a su financiación.

VE "RELATIVAMENTE TRANSITORIO" EL ALZA DE LA INFLACIÓN

De otro lado, preguntado sobre la inflación, ha señalado que el BCE y otros bancos centrales han iniciado la revisión de su estrategia de política monetaria para evaluar que la inflación no sea demasiado baja y ha indicado que la baja productividad y el envejecimiento han incidido en los tipos de interés a la baja.

Pese a que en Estados Unidos y, en menor medida, en el área del euro las expectativas de inflación son mayores que hace unas semanas, en la UE todavía se está "muy alejado" del objetivo de inflación del 2%, ha afirmado.

EL ALZA DE LA INFLACIÓN, TRANSITORIO

Los repuntes más recientes tienen, a su juicio, un componente "transitorio" ligado al incremento del petróleo, lo que lleva a Hernández de Cos a pensar que el alza de la inflación será "relativamente transitorio" y la política monetaria deberá seguir siendo "muy acomodaticia".

Por último, respecto a la regulación necesaria para medir la sostenibilidad verde, ha priorizado una política impositiva "adecuada" y la publicidad de la información por parte de agentes y empresas para valorar dichos activos.

Ha opinado que las sociedades de tasación pueden jugar un papel "importante" y que hay que potenciar la información e impulsar medidas que ayuden a que los precios recojan el riesgo derivado del cambio climático.



Medio	La Verdad	Fecha	26/02/2021
Soporte	Prensa Digital	País	España
U. únicos	138 274	V. Comunicación	8 403 EUR (10,275 USD)
Pág. vistas	477 981	V. Publicitario	2657 EUR (3249 USD)

https://www.laverdad.es/economia/cree-esta-tiempo-evitar-6235322320001-20210225182505-vi.html

De Cos cree que se está "a tiempo" de evitar daños estructurales

El gobernador del Banco de España, Pablo Hernández de Cos, ha advertido este jueves de que todavía se está "a tiempo" de evitar que se produzcan algunos daños estructurales como consecuencia de la crisis del Covid, para lo que ha pedido instrumentos que resuelvan los problemas de liquidez y solvencia, mientras cree que otros daños estructurales se producirán con "total seguridad", como los referidos a las finanzas públicas y el empleo.(Fuente: Consejo Empresarial Alianza Por Iberoamérica)

EUROPA PRESS

Jueves, 25 febrero 2021, 19:25

LA VERDAD

© LA VERDAD MULTIMEDIA, S.A.
Camino Viejo de Monteagudo s/n, 30160 Murcia

En lo posible, para la resolución de litigios en línea en materia de consumo conforme Reglamento (UE) 524/2013, se buscará la posibilidad que la Comisión Europea facilita como plataforma de resolución de litigios en línea y que se encuentra disponible en el enlace http://ec.europa.eu/consumers/odr.

vocento

ABC | ABC Sevilla | Hoy | El Correo | La Rioja | El Norte de Castilla
Diario Vasco | El Comercio | Ideal | Sur | Las Provincias | El Diario Montañés | La Voz Digital | La Verdad
Leonoticias | Burgosconecta | Piso Compartido | Infoempleo | Finanzas | Autocasión | Oferplan | Pisos.com
Mujerhoy | XL Semanal | Pidecita | TopComparativas | WomenNow

Contactar | Aviso legal | Condiciones de uso | Política de privacidad | Publicidad | Mapa web | Política de cookies

LA VOZ DE CÁDIZ.es

Medio	La Voz de Cádiz	Fecha	26/02/2021
Soporte	Prensa Digital	País	España
U. únicos	45 459	V. Comunicación	4 510 EUR (5,514 USD)
Pág. vistas	147 873	V. Publicitario	1497 EUR (1830 USD)

CEAPI

https://www.lavozdigital.es/economia/abci-cree-esta-tiempo-evitar-danos-estructurales-202102251927_video.html

Publicidad

Publicidad



De Cos cree que se está "a tiempo" de evitar daños estructurales

- El gobernador del Banco de España, Pablo Hernández de Cos, ha advertido este jueves de que...

Europa Press

Actualizado:25/02/2021 19:27h

GUARDAR

El gobernador del Banco de España, Pablo Hernández de Cos, ha advertido este jueves de que todavía se está "a tiempo" de evitar que se produzcan algunos daños estructurales como consecuencia de la crisis del Covid, para lo que ha pedido instrumentos que resuelvan los problemas de liquidez y solvencia, mientras cree que otros daños estructurales se producirán con "total seguridad", como los referidos a las finanzas públicas y el empleo.(Fuente: Consejo Empresarial Alianza Por Iberoamérica)

De Cos cree que se está "a tiempo" de evitar daños estructurales es un contenido original de ABC.es

VER LOS COMENTARIOS

+ Comentarios

Publicidad

LO MÁS LEÍDO EN LA VOZ DIGITAL

Economía | La Voz Digital

1 Estas son las carreras más demandadas y mejor pagadas en España



2 El sector de las peluquerías volverá a salir a la calle el 22 de marzo para recuperar el IVA reducido

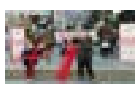

Medio	MSN España	Fecha	26/02/2021
Soporte	Prensa Digital	País	España
U. únicos	95 035	V. Comunicación	6 340 EUR (7,753 USD)
Pág. vistas	475 179	V. Publicitario	2215 EUR (2708 USD)

https://epservices.eprensa.com/cgi-bin/view_digital_media.cgi?subclient_id=3158&comps_id=352855449

Este sitio utiliza cookies para análisis y para mostrar contenido y anuncios personalizados. Al continuar navegando por este sitio, aceptas este uso. Más información

Hernández de Cos pide ayudas que mejoren la solvencia de las empresas: "Hay que minimizar el efecto dañino sobre los bancos"

El Mundo | Hace 15 horas | VÍCTOR MARTÍNEZ



El gobernador del Banco de España, **Pablo Hernández de Cos,** pide al Gobierno un giro en las políticas de estímulos económicos empleadas para hacer frente a los efectos del coronavirus para poner el foco en los problemas de solvencia que arrastran ya miles de compañías. "La persistencia de la crisis ha provocado que las empresas estén claramente en una situación mucho más endeudada porque los instrumentos de apoyo más utilizados fueron créditos avalados por el ICO. Hoy sus perspectivas de demanda siguen siendo bajas y no podemos seguir focalizándonos en el mismo tipo de instrumento, sino pasar de apoyar la liquidez a aliviar sus problemas de solvencia", ha explicado durante su intervención en un encuentro organizado por el **Consejo Empresarial Alianza por Iberoamérica (Ceapi).** El objetivo prioritario de estas ayudas debería ser según el gobernador evitar un mayor destrozo del tejido productivo cuando la economía se acerca ya a la fase de recuperación al calor de las vacunas. No obstante, De Cos ha recordado que los estímulos deben seguir priorizando la preservación de la estabilidad del sistema financiero para evitar una crisis más profunda y más persistente. "Hay que minimizar el efecto dañino sobre los bancos. Por eso defendemos el mantenimiento de estímulos hacia una mejora de la solvencia. En el caso de que no fuéramos capaces de evitar un fuerte incremento de la morosidad, es importante que en Europa no perdamos la perspectiva de que la respuesta sea global y no busquemos las soluciones desde un punto de vista nacional", ha respondido a las preguntas de un auditorio telemático compuesto por ejecutivos del sector como **Josep Oliu,** presidente del Banco Sabadell, y moderado por el presidente de Unidad Editorial, **Antonio Fernández-Galiano.** El gobernador del Banco de España también ha ahondado en la necesidad de realizar un análisis para conocer que empresas podrán adaptarse a los cambios estructurales que ha conllevado la crisis y cuáles no tienen perspectivas de futuro y por lo tanto deben extinguirse. Banca, supervisor y ministerio de Economía trabajan en fórmulas para agilizar la identificación de estas empresas denominadas 'zombis', como ya avanzó este diario.

'Hostelera, pequeña, joven y urbana': El perfil de empresa más castigado

El regulador financiero ha publicado este jueves un análisis en el que identifica el perfil de sociedad más dañada por la irrupción del coronavirus y ofrece a la vicepresidenta económica **Nadia Calviño** detalles sobre dónde debería poner el foco el nuevo mecanismo de ayudas por 11.000 millones de euros anunciado por Pedro Sánchez. El retrato realizado señala a una empresa pequeña de **menos de 10 trabajadores,** dedicada a la **hostelería,** con pocos años de antigüedad y ubicada en el **entorno urbano** como la gran perjudicada por la crisis. El **Banco de España** constata el impacto asimétrico de la crisis por sectores y por regiones en función de la cantidad y duración de las restricciones sanitarias aprobadas en el último año. En este sentido, actividades como la hostelería han visto **reducida su facturación media en un 45%** y hay regiones más expuestas al turismo como **Canarias y Baleares** donde el impacto ha sido aún mayor. Pero no todo es el sector o la zona de ubicación. "Los resultados ponen de manifiesto que, más allá de las diferencias observadas por ramas de actividad y por regiones, la característica con mayor capacidad para explicar las diferencias entre empresas en el impacto de la crisis sanitaria es su **tamaño"**, señala el regulador en función de las más de 4.000 respuestas obtenidas en una encuesta reciente realizada sobre la actividad empresarial. Otros factores que han influido en el impacto son la antigüedad -las más 'jóvenes' han sufrido más- y su presencia en entornos urbanos más afectados por las restricciones sanitarias. "En comparación con la hostelería, las sociedades de la rama manufacturera son, por término medio, un **40% más productivas** y ocho años más antiguas; están localizadas con mayor frecuencia en un entorno rural ; tienen un menor endeudamiento, y su tamaño, medido por el número de empleados, es más elevado", explica el análisis.

Ir a MSN Inicio

MÁS EL EL MUNDO

- 
  La cruzada de Irving para que Kobe figure en el logo: "Tiene que suceder. No me importa lo que digan"
  El Mundo
- 

Medio milojos.es | Fecha 26/02/2021
Soporte Prensa Digital | País España
U. únicos 143 | V. Comunicación 429 EUR (525 USD)
Pág. vistas | V. Publicitario 150 EUR (183 USD)
https://www.milojos.es/videos/50121

De Cos cree que se está "a tiempo" de evitar daños estructurales



Publicado: jueves, 25 de febrero de 2021 18:21:37

El gobernador del Banco de España, Pablo Hernández de Cos, ha advertido este jueves de que todavía se está "a tiempo" de evitar que se produzcan algunos daños estructurales como consecuencia de la crisis del Covid, para lo que ha pedido instrumentos que resuelvan los problemas de liquidez y solvencia, mientras cree que otros daños estructurales se

Leer más

Europa Press

16 vistas 2 0

Volver al listado

Solicite este vídeo en milojos@europapress.es

Otros vídeos de Europa Press



Cuatro heridos en un choque frontal entre dos turismos en Vía Carpetana

25/02/2021 23:20:08



La UE declara persona 'non grata' a la representante de Venezuela

25/02/2021 22:56:09



El rey Juan Carlos presenta una segunda declaración ante la Agencia Tributaria

25/02/2021 21:32:36



La Comunidad de Madrid comienza a vacunar a los mayores de 80 años

25/02/2021 19:42:15

© 2021 Mil Ojos - editado por **Europa Press** - Aviso legal - Política de Cookies - Política de Privacidad - Youtube ToS - Google Privacy Policy - Configuración de cookies

equipos&talento

Medio	Equipos y Talento	Fecha	26/02/2021
Soporte	Prensa Digital	País	España
U. únicos	234	V. Comunicación	512 EUR (626 USD)
Pág. vistas	890	V. Publicitario	179 EUR (218 USD)

CEAPI

https://epservices.eprensa.com/cgi-bin/view_digital_media.cgi?subclient_id=3158&comps_id=352766314

DESTACAMOS



Flexibilidad para fidelizar talento



Liderazgo femenino y Covid-19: perspectivas postpandemia



Queremos convertir Aegon en una empresa verdaderamente centrada en el cliente



El objetivo de Spring Professional es atraer el mejor talento en tiempo y forma



En Leroy Merlin el poder lo tienen los colaboradores

EAE Business School potenciará la empleabilidad sostenible en entornos inciertos y digitales



Facebook | Google+ | Twitter | LinkedIn | Enviar | Imprimir

26/02/2021 · EAE Business School ha creado el Work of the Future Centre, un instituto de formación e investigación aplicada que estudia el impacto del actual y cambiante entorno socio-económico y potencia la empleabilidad sostenible en entornos frágiles, inciertos y digitales.

VISUAL COMPANIES

Conoce las mejores empresas en las que trabajar.



HAYS
Recruiting experts worldwide



ALTEN



equipos&talento

Medio	Equipos y Talento	Fecha	26/02/2021
Soporte	Prensa Digital	País	España
U. únicos	234	V. Comunicación	512 EUR (626 USD)
Pág. vistas	890	V. Publicitario	179 EUR (218 USD)

CEAPI

https://epservices.eprensa.com/cgi-bin/view_digital_media.cgi?subclient_id=3158&comps_id=352766314

Con el **Work of the future Centre**, EAE Business School crea un punto de encuentro para las empresas, instituciones y universidades, tanto nacionales como internacionales, con el objetivo de **incentivar la reflexión y la investigación** acerca del **Trabajo del Futuro y el Futuro del Trabajo.**

El Work of The Future Centre pivota sobre tres ejes: la **formación, la investigación y la asesoría**.

A través de la **formación,** prepara a profesionales, desarrolla programas para equipos multidisciplinares de empresas y organismos internacionales, para afrontar el nuevo paradigma de la actualidad con formación continua, masters, programas in company y especializados, y preparación para certificaciones profesionales.

La **investigación** es otro de los ejes del **Work of The Future Centre.** Desde el centre se producen informes anuales gracias a la investigación colaborativa con instituciones, artículos de divulgación y la participación en congresos.

En este sentido, algunas de sus publicaciones son el **Informe EPyCE** sobre las posiciones y competencias más demandadas, realizado junto con la **Asociación Española de Directores de Recursos Humanos; el Barómetro DCH** junto con la **Asociación Internacional de directivos de capital humano** o el Informe de población Cualificada en España.

Por otro lado, la entidad creada también acoge el **Observatorio Sostenibilidad Empresarial EAE,** que recientemente ha publicado el estudio '**Tendencias en RSC y Sostenibilidad en España y América Latina**' junto con **CEAPI (Consejo Empresarial Alianza por Iberoamérica).**

Y, además, la última publicación del **Work of The Future Centre** es el **Libro Blanco de Reinvención profesional,** que tiene como objetivo determinar cuáles son los factores de éxito para la **reinvención profesional,** a partir de casos reales de profesionales que han reorientado su carrera por sector, función, género, edad, discapacidad, etc.. teniendo en cuentas varios escenarios: cambio de sector con las mismas funciones, cambio de sector con diferentes funciones, cambio de funciones en el mismo sector y emprendimiento.

En tercer lugar, la **asesoría** es el último eje del centre y se basa en casos de éxito. Casos que ejemplifican reinvenciones de profesionales de compañías donde se potencia el **talento senior, los empleos Verdes, el emprendimiento, la transformación profesional constante y el empleo digital.**

"*El Work of the future Centre es la tangibilización del ímpetu de la escuela por ser el motor de la anticipación, el cambio y la adaptación en un contexto de incertidumbre y, en consecuencia, de nuevas oportunidades*", señala la Directora de Carreras Profesionales y Talent for Impact de **EAE Business School, Carmen Martos.**

El lanzamiento del **Work of the Future Centre** ha contado hoy con la participación Á**ngel Sáenz De Cenzano**, Country Manager Spain & Portugal de **LinkedIn; Mª José Martín**, Directora General de **ManpowerGroup Talent Solutions; Mar Medeiros,** Directora de **Foro Inserta y Fundación Once; Antonio Magraner,** Vicepresidente **CEAJE; Cristina Villanova**, Corporate Managing Director de **CATENON y Maria Sánchez,** Directora de Personas, Calidad y RSC en **IFEMA,** y miembro de Asociación de Directores de Recursos Humanos.

Por último, **Pilar Llácer,** Profesora e investigadora de **EAE Business School** y Head of Research del Centre ha conversado sobre el impacto de la reinvención profesional con **María Teresa Gómez Condado,** Directora General de **CEOE Campus; Manuel Pimentel** del Counsel BakerMcKenzie y **Virginia Carcedo Iyera,** Secretaria General de **FSC Inserta (Fundación ONCE).**

TAGS: innovación | generar empleo

VITALDENT



LG
Life's Good



Grupo santalucía



nationale nederlanden



KIABI
la mode à petits prix

Medio	Teleprensa periódico digital	Fecha	26/02/2021
Soporte	Prensa Digital	País	España
U. únicos	304	V. Comunicación	530 EUR (647 USD)
Pág. vistas	1040	V. Publicitario	185 EUR (226 USD)

https://epservices.eprensa.com/cgi-bin/view_digital_media.cgi?subclient_id=3158&comps_id=352814762

Imprimir

De Cos cree que se está "a tiempo" de evitar daños estructurales, pero los habrá en finanzas públicas y empleo

agencia | 25 de febrero de 2021



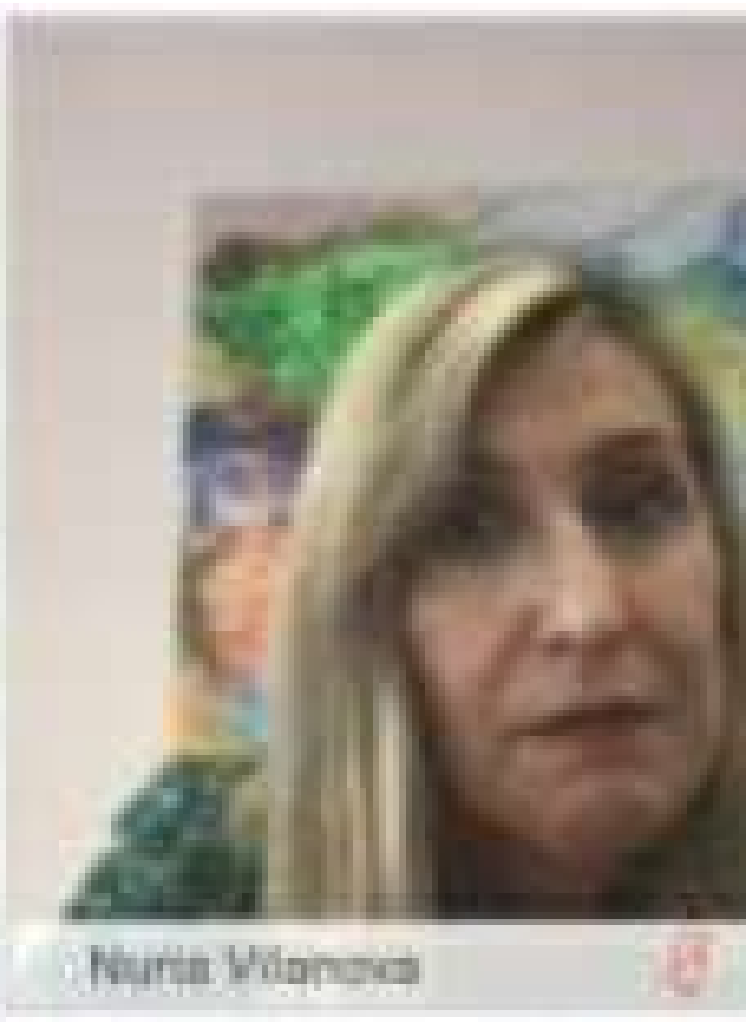

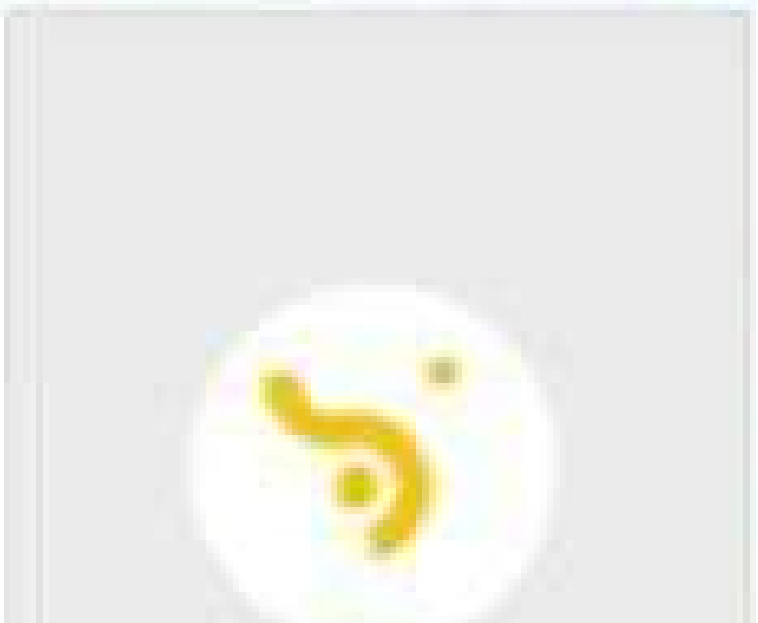



Medio	Teleprensa periódico digital	Fecha	26/02/2021
Soporte	Prensa Digital	País	España
U. únicos	304	V. Comunicación	530 EUR (647 USD)
Pág. vistas	1040	V. Publicitario	185 EUR (226 USD)

https://epservices.eprensa.com/cgi-bin/view_digital_media.cgi?subclient_id=3158&comps_id=352814762

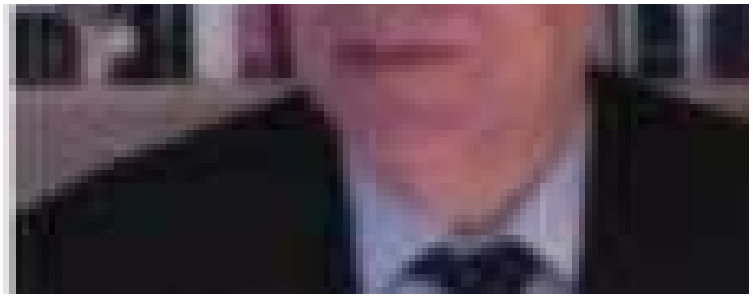

Aboga por salvar a las empresas viables y cree que hay "margen" para "racionalizar" beneficios fiscales

MADRID, 25 (EUROPA PRESS)

El gobernador del Banco de España, Pablo Hernández de Cos, ha advertido este jueves de que todavía se está "a tiempo" de evitar que se produzcan algunos daños estructurales como consecuencia de la crisis del Covid, para lo que ha pedido instrumentos que resuelvan los problemas de liquidez y solvencia, mientras cree que otros daños estructurales se producirán con "total seguridad", como los referidos a las finanzas públicas y el empleo.

Así lo ha señalado durante su participación en un encuentro-debate organizado por el Consejo Empresarial Alianza por Iberoamérica (CEAPI), en la que ha indicado que los cambios estructurales no son "necesariamente malos" y hay que "aceptarlos" y apoyarlos por parte de las autoridades públicas, como es el caso del teletrabajo, aunque éste comporte "ganadores y perdedores" en función del beneficio o el perjuicio.

Hernández de Cos, sin embargo, ha remarcado que hay que tratar de evitar los daños estructurales, para lo que aún se está "a tiempo" de evitar algunos, como los referidos a los problemas de liquidez y, especialmente en este punto de la crisis, de solvencia, mediante la aprobación de nuevos instrumentos.

Precisamente ayer el presidente del Gobierno, Pedro Sánchez, anunció la próxima aprobación de un paquete de 11.000 millones de ayudas directas para empresas, pymes y trabajadores autónomos del turismo, la hostelería y el pequeño comercio.

"No podemos seguir focalizando en el mismo tipo de instrumentos, solo provocaría que siguiera aumentando el endeudamiento", ha avisado Hernández de Cos, tras citar algunos de los instrumentos aprobados, como los créditos avalados por el ICO.

Aunque cree que todavía se pueden evitar daños estructurales, como los problemas de solvencia en las empresas, ha admitido que otro tipo de daños estructurales se van a producir "con total seguridad" y habrá que abordarlos con posterioridad a la crisis.

Se ha referido a las finanzas públicas, ante el aumento de casi 20 puntos de la deuda pública, hasta el entorno del 120% del PIB, para lo que cree que no es el momento de aplicar un ajuste, pero sí "ayudaría mucho" debatir y diseñar ya un acuerdo sobre el proceso de consolidación fiscal. También ha aludido a la pérdida de empleos, para lo que considera necesario que "se reciclen" a otras actividades y mejorar las políticas activas y las "enormes deficiencias" en materia laboral.

Respecto a la posibilidad de aumentar los ingresos vía impuestos, Hernández de Cos ha recordado que el déficit previo a la crisis se situaba en torno al 3% del PIB por "distintas razones", como el ingreso mínimo vital o la indexación de las pensiones al IPC, elevándose por consiguiente la deuda en el 95% del PIB, si bien ahora se sitúa en torno al 118%.

Además, ha dicho, es previsible que se incremente la carga de intereses, así como el gasto sanitario, de forma que el déficit podría elevarse en el entorno de 5 puntos, por lo que ve ""absolutamente necesario" el diseño "cuanto antes" del programa de consolidación fiscal.

PIDE ATAJAR PROBLEMAS DE SOLVENCIA PARA NO AFECTAR A LA BANCA

De igual forma, ha remarcado la importancia de evitar que la crisis tenga un componente financiero "importante", ya que las crisis de esa configuración son "más profundas y persistentes", por lo que ha instado a "minimizar lo máximo posible" el efecto dañino sobre los bancos.

En este sentido, ha indicado que los bancos centrales apoyan el mantenimiento de los estímulos, haciendo énfasis en el cambio de instrumentos para evitar los problemas de solvencia de empresas no financieras con el fin de que no acabe dañando el balance de los bancos. "Si no fuésemos capaces, acabará afectando de manera negativa al balance los bancos", ha alertado.

En todo caso, ha dicho que la unión bancaria europea "obliga" a que la respuesta en caso de que la situación empeorase sea de "carácter global", ante una eventual incidencia de la crisis en el campo financiero.

En lo que respecta al Ingreso Mínimo Vital (IMV), con un gasto público del orden de 3.000 millones, ha pedido que se establezcan los instrumentos para ayudar a su financiación.

VE "RELATIVAMENTE TRANSITORIO" EL ALZA DE LA INFLACIÓN

De otro lado, preguntado sobre la inflación, ha señalado que el BCE y otros bancos centrales han iniciado la revisión de su estrategia de política monetaria para evaluar que la inflación no sea demasiado baja y ha indicado que la baja productividad y el envejecimiento han incidido en los tipos de interés a la baja.

Pese a que en Estados Unidos y, en menor medida, en el área del euro las expectativas de inflación son mayores que hace unas semanas, en la UE todavía se está "muy alejado" del objetivo de inflación del 2%, ha afirmado.

EL ALZA DE LA INFLACIÓN, TRANSITORIO

Los repuntes más recientes tienen, a su juicio, un componente "transitorio" ligado al incremento del petróleo, lo que lleva a Hernández de Cos a pensar que el alza de la inflación será "relativamente transitorio" y la política monetaria deberá seguir siendo "muy acomodaticia".

Por último, respecto a la regulación necesaria para medir la sostenibilidad verde, ha priorizado una política impositiva "adecuada" y la publicidad de la información por parte de agentes y empresas para valorar dichos activos.

Ha opinado que las sociedades de tasación pueden jugar un papel "importante" y que hay que potenciar la información e impulsar medidas que ayuden a que los precios recojan el riesgo derivado del cambio climático.

Puede ver este artículo en la siguiente dirección /articulo/economia/cos-cree-tiempo-evitar-danos-estructurales-habra-finanzas-publicas-empleo/20210225185338905903.html

Dirigentes digital.com
Las claves del éxito empresarial

Medio	Dirigentes Digital	Fecha	26/02/2021
Soporte	Prensa Digital	País	España
U. únicos	157	V. Comunicación	492 EUR (602 USD)
Pág. vistas	485	V. Publicitario	172 EUR (210 USD)

CEAPI

https://dirigentesdigital.com/economia/los-dos-retos-que-enfrentara-espana-tras-la-pandemia-segun-el-banco-de-espana



ECONOMIA

Los dos retos que enfrentará España tras la pandemia, según el Banco de España

Pablo Hernández de Cos lamenta la duración de la pandemia y el impacto sufrido por las empresas, así como el daño a las cuentas públicas

HACE 0 HORAS Dirigentes



Ahora que el fin de la pandemia parece más cerca, los responsables económicos se plantean cómo serán esos días en los que definitivamente quede atrás. El gobernador del Banco de España (BdE), Pablo Hernández de Cos, analizó los dos principales retos que afrontará la economía española dentro de unos meses, toda vez que el virus ya ha causado dos importantes efectos.

Durante su intervención en un evento digital del Consejo Empresarial Alianza por Iberoamérica (CEAPI), de Cos describió un cambio de patrón en el consumo de los ciudadanos. "No es lo mismo cuando vamos a trabajar que cuando nos quedamos en casa a hacerlo", avanzó el gobernador y, por eso, augura que habrá "ganadores y perdedores" entre las empresas, los que se beneficien de estas novedades y los que observen un descenso en su demanda. En todo caso, cree que "hay que adaptarse para que la economía se beneficie".

En ese aspecto, considera necesario que se eviten los daños duraderos en las empresas que salgan perdiendo. Hasta ahora los organismos públicos han puesto en marcha medidas para paliar los problemas de liquidez que, no obstante, se han tornado en problemas de solvencia a causa de la persistencia de la crisis. Así, De Cos cree que se deben utilizar instrumentos que resuelvan los problemas de solvencia.

En particular, De Cos respondió a este medio que la economía española tiene por delante dos problemas derivados de la



LO + LEIDO


Bitcoin, la criptomoneda veterana que ha llegado para quedarse


"El venture capital da exposición a compañías tecnológica en fase temprana"


Bucarest ya es la capital europea de la ciberseguridad


La innovación se acelera en los sectores tradicionales

Dirigentes digital.com
Las claves del éxito empresarial

Medio	Dirigentes Digital	Fecha	26/02/2021
Soporte	Prensa Digital	País	España
U. únicos	157	V. Comunicación	492 EUR (602 USD)
Pág. vistas	485	V. Publicitario	172 EUR (210 USD)

CEAPI

https://dirigentesdigital.com/economia/los-dos-retos-que-enfrentara-espana-tras-la-pandemia-segun-el-banco-de-espana

situación que ha provocado la crisis. "Sabemos que se van a producir problemas con total seguridad", avanza el gobernador de España: las finanzas públicas y los cambios en el mercado laboral.

Finanzas públicas

La deuda pública se ha incrementado durante el año en cerca de 20 puntos porcentuales "como consecuencia de la caída de la economía", explica de Cos. Eso implica que la deuda pública española se acerca al 120% del PIB de España, mientras que el déficit se ha agrandado aún más después de venir de un porcentaje "ya elevado".

De Cos ha querido dejar claro que "no es el momento de proceder al ajuste pero", prosigue, "ayudaría un acuerdo para el proceso de consolidación fiscal". No obstante, el dirigente del organismo supervisor español elude dar su opinión en un problema con un "componente ideológico importante". No aclara si la consolidación fiscal tiene que llegar por medio de una subida de impuestos, pero cree que es "evidente que hay que ganar eficiencia en el gasto público".

De una manera más amplia, argumenta que España se caracteriza por tener unos niveles menores de imposición en comparación con otros sistemas fiscales a causa de las numerosas deducciones fiscales que existen. En conclusión, su apuesta en este sentido sería racionalizar los beneficios fiscales porque "no están sirviendo para sus objetivos".

Mercado Laboral

En cuanto al mercado de trabajo, de Cos advierte de que habrá "un grupo de trabajadores que van a perder su trabajo", a causa del cambio de hábitos sociales. Desde su punto de vista, la solución pasa por que "se reciclen a otras actividades productivas".

Asimismo, identifica que los gastos destinados a los servicios de empleo son ineficaces, sobre todo los que tienen que ver con la protección, es decir, las ayudas y los subsidios pasivos. En ese sentido, afirma que hay "deficiencias en las políticas activas de empleo", que es el principal estorbo para que los trabajadores puedan reorientar su carrera y adaptarse a las nuevas necesidades del mercado laboral.



¿Cómo será Alemania después de Merkel?









Esta web utiliza cookies para mejorar tu experiencia de usuario:

Mercados
PYMES

DirigentesDIGITAL.COM

Dirigentes Digital
Contacto
Quiénes Somos

Medio	Empresa Exterior	Fecha	26/02/2021
Soporte	Prensa Digital	País	España
U. únicos	166	V. Comunicación	495 EUR (605 USD)
Pág. vistas	616	V. Publicitario	173 EUR (211 USD)

https://epservices.eprensa.com/cgi-bin/view_digital_media.cgi?subclient_id=3158&comps_id=352828368



empresaExterior
Diario económico del negocio exterior de España
Viernes, 26 de Febrero de 2021
ACTUALIZADA VIERNES, 26 DE FEBRERO DE 2021 A LAS 09:07:52 HORAS

Retos de las economías de Iberoamérica

El gobernador de Banco de España destaca ante CEAPI los efectos positivos que tendría ratificar el acuerdo comercial entre la Unión Europea y Mercosur

REDACCIÓN JUEVES, 25 DE FEBRERO DE 2021



Reivindica una mayor cooperación público-privada que impulse la recuperación en Iberoamérica y abra nuevas oportunidades de colaboración entre empresas españolas y latinoamericanas.

"La ratificación del acuerdo comercial alcanzado en 2019 entre la **Unión Europea (UE) y Mercosur** tendría efectos positivos significativos sobre los flujos comerciales y sobre el PIB en las dos áreas, particularmente en las de **Mercosur**. Dentro de la UE, España se situaría entre las economías más beneficiadas por el acuerdo". Así lo ha destacado el gobernador de **Banco de España, Pablo Hernández de Cos**, en un encuentro digital organizado hoy por el **Consejo Empresarial Alianza por Iberoamérica (CEAPI)** para analizar la situación económica y los retos de las economías de **América Latina.**

Últimos directos:

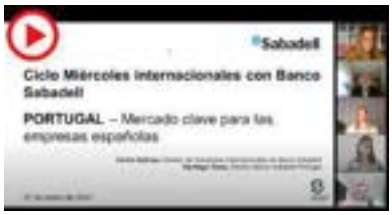

Miércoles Internacionales con Banco Sabadell

Jornada de banco Sabadell sobre Portugal: visión macroeconómica e información práctica para operar en el país

Banco Sabadell continúa realizando iniciativas para acompañar a las empresas españolas con presencia en el exterior y que operan en el ámbito internacional, en esta ocasión la jornada ha sido sobre Portugal.

Recibe nuestro newsletter

Escribe tu nombre

Email a suscribir

Medio | Empresa Exterior | Fecha | 26/02/2021
Soporte | Prensa Digital | País | España
U. únicos | 166 | V. Comunicación | 495 EUR (605 USD)
Pág. vistas | 616 | V. Publicitario | 173 EUR (211 USD)
https://epservices.eprensa.com/cgi-bin/view_digital_media.cgi?subclient_id=3158&comps_id=352828368

Acepto los terminos de uso
Acepto la política de privacidad
Suscribir



El **presidente de Banco Sabadell, Josep Oliu**, ha presentado a **Hernández de Cos**, y en nombre de las entidades financieras españolas ha agradecido "el soporte que **Banco de España** ha dado a los bancos en todo el proceso de gestión de la pandemia". El encuentro, en el que han participado más de 80 personas entre socios de CEAPI y empresarios, entre ellos la **presidenta de CEAPI, Núria Vilanova**, ha sido moderado por el presidente de **Unidad Editorial, Antonio Fernández-Galiano.**

El gobernador de Banco de España ha trazado un certero panorama del momento que vive **Iberoamérica**, enfrentada a los numerosos retos que plantea la pandemia. Hernández de Cos ha recordado a los asistentes la exposición de España al conjunto de los países iberoamericanos, muy relevante en inversión directa: **casi el 31 por ciento de los activos de la inversión extranjera directa española se sitúan en esta región**, con una posición destacada en **Brasil y en México.** Los intercambios comerciales también son muy significativos. Un 4,8 por ciento de las exportaciones españolas de bienes y un 7,8 por ciento de las de servicios tienen como destino Iberoamérica.

La región también es cada vez más relevante para el sistema bancario español. "Las exposiciones de los bancos españoles a América Latina representan, con datos previos a la pandemia, casi una quinta parte de las exposiciones totales del sistema y cerca del 30 % de las exposiciones fuera de España", ha asegurado. De ahí que los riesgos puedan convertirse en sistémicos.

En el encuentro con los socios de CEAPI, Hernández de Cos no solo ha trazado las líneas de los principales retos de la región, sino que ha apuntado a algunas vías para caminar hacia la recuperación

Vulnerabilidad y apoyo de las políticas económicas



Agenda

«	Febrero 2021					»
Lun	Mar	Mié	Jue	Vie	Sáb	Dom
1	2	3	4	5	6	7
8	9	10	11	12	13	14
15	16	17	18	19	20	21
22	23	24	25	26	27	28

Próximos eventos

Día Lunes, 15 de Febrero de 2021
Día Viernes, 26 de Febrero de 2021

Misión directa on line a Kazajistán y Uzbekistán para empresas de fertilizantes

Día Viernes, 26 de Febrero de 2021

La Cámara de Castellón informa sobre las oportunidades de negocio en China

Día Viernes, 26 de Febrero de 2021

Google Workspace. Todo lo que necesitas para trabajar, ahora en un solo lugar

Entrevistas



Entrevista con Teresa Vigón Arvizu, Directora de Asturex

empresaExterior

Medio	Empresa Exterior	Fecha	26/02/2021
Soporte	Prensa Digital	País	España
U. únicos	166	V. Comunicación	495 EUR (605 USD)
Pág. vistas	616	V. Publicitario	173 EUR (211 USD)

CEAPI

https://epservices.eprensa.com/cgi-bin/view_digital_media.cgi?subclient_id=3158&comps_id=352828368

En el panorama de la región, Hernández de Cos ha destacado un dato: "La c**ontracción del PIB en América Latina durante 2020 ha sido de una magnitud sin precedentes**, con una caída del 7,4 por ciento, según el **Fondo Monetario Internacional**". El gobernador de Banco de España ha repasado algunas de las características estructurales de la región que la hacen más vulnerable a los estragos de la pandemia, y entre ellas ha citado "los elevados niveles de pobreza, la menor calidad institucional respecto a otras áreas económicas emergentes, la alta tasa de informalidad del mercado de trabajo, la relativa debilidad de los sistemas sanitarios o la gran proporción de población que reside en áreas urbanas".

Ante la magnitud del impacto de la crisis, Hernández de Cos ha subrayado la importancia del apoyo de las políticas económicas, y ha recordado que las autoridades adoptaron con rapidez y contundencia políticas fiscales y monetarias muy expansivas. En concreto, se ha referido a "los **Gobiernos de Brasil, Chile, Colombia y Perú, que han dispuesto medidas fiscales en línea con las adoptadas por las economías avanzadas**".

En su exposición ante los socios de CEAPI y los números empresarios asistentes, el gobernador de Banco de España ha advertido de que la incertidumbre a corto plazo seguirá siendo muy alta, y ha recordado, además del elevado coste humano en vidas, los efectos sobre la pobreza y la distribución de ingresos, con las consiguientes tensiones sociales y políticas. También se ha referido al reto de la reducción del espacio fiscal después de los incrementos de la deuda pública en la región en 2020. "Es la región emergente con la mayor ratio de deuda pública sobre el PIB y con una elevada vulnerabilidad para refinanciar la deuda ante cambios en el sentimiento inversor".

España debe potenciar su papel de puente

En el encuentro con los socios de CEAPI, Hernández de Cos no solo ha trazado las líneas de los principales retos de la región, sino que ha apuntado a algunas vías para caminar hacia la recuperación. Entre ellas, la necesidad de aprobar legislaciones que mejoren la calidad institucional, y que se faciliten las iniciativas de los emprendedores "disminuyendo la elevada carga regulatoria y reduciendo el sector informal, lo que incrementaría la capacidad regulatoria de los sistemas tributarios".

El gobernador de Banco de España ha insistido en l**a necesidad de una mayor integración comercial, que beneficiaría a toda la región**, y ha reclamado "un fuerte liderazgo, tanto en el sector privado como en el público, capaz de construir consensos a largo plazo y de impulsar los cambios". También se ha referido a un informe que CEAPI y la Secretaría General Iberoamericana presentaron a mediados de 2020, en el que se alienta el papel esencial de los empresarios para superar la crisis económica y social provocada por la pandemia.

Por su parte, **Núria Vilanova, presidenta de CEAPI**, ha resaltado esa relevancia de los empresarios "para hacer más Iberoamérica, haciendo más empresa".





Etiquetada en...

Multisectorial

Contenido relacionado





La pandemia nos trae nuevos servicios para ayudar a las empresas a su internacionalización online

Para Vigón, el reto de Asturex es seguir ofreciendo a las empresas servicios y programas que realmente se adapten a sus necesidades que constituyan un apoyo en su internacionalización, en la ampliación de mercados o en la iniciación a la internacionalización.



Opinión

Argelia: hacia una mayor apertura económica



Antonio Bonet
Presidente del Club de Exportadores e Inversores

El futuro de las relaciones de China con EE.UU. y la UE



Rubén García-Quismondo
Jurídico internacional









elEconomista.es

Medio	El Economista	Fecha	25/02/2021
Soporte	Prensa Digital	País	España
U. únicos	1 264 837	V. Comunicación	24 022 EUR (29,194 USD)
Pág. vistas	1 603 898	V. Publicitario	6559 EUR (7971 USD)

CEAPI

https://epservices.eprensa.com/cgi-bin/view_digital_media.cgi?subclient_id=3158&comps_id=351990135

Ecoaula

EAE Business School crea el Work of the Future Centre para estudiar y potenciar la empleabilidad sostenible en entornos inciertos y digitales

* *La presentación del Centre ha contado con directivos de Linkedin, Manpower, Cantenon, ONCE, CEAJE, IFEMA, CEOE o Cámara de Comercio*



Ecoaula.es

Madrid • 25/02/2021 - 8:32

EAE Business School ha creado el Work of the Future Centre, un instituto de formación e investigación aplicada que estudia el impacto del actual y cambiante entorno socio-económico y potencia la empleabilidad sostenible en entornos frágiles, inciertos y digitales. Con el Work of the future Centre, **la Escuela crea un punto de encuentro para las empresas, instituciones y universidades**, tanto nacionales como internacionales, con el objetivo de incentivar la reflexión y la investigación acerca del Trabajo del Futuro y el Futuro del Trabajo.

El Work of The Future Centre pivota sobre tres ejes: la formación, la investigación y la asesoría. A través de la formación, prepara a

elEconomista.es

Medio	El Economista	Fecha	25/02/2021
Soporte	Prensa Digital	País	España
U. únicos	1 264 837	V. Comunicación	24 022 EUR (29,194 USD)
Pág. vistas	1 603 898	V. Publicitario	6559 EUR (7971 USD)

CEAPI

https://epservices.eprensa.com/cgi-bin/view_digital_media.cgi?subclient_id=3158&comps_id=351990135

profesionales, desarrolla programas para equipos multidisciplinares de empresas y organismos internacionales, para afrontar el nuevo paradigma de la actualidad con formación continua, masters, programas in company y especializados, y preparación para certificaciones profesionales.

La investigación es otro de los ejes del Work of The Future Centre. Desde el centre se producen informes anuales gracias a la investigación colaborativa con instituciones, artículos de divulgación y la participación en congresos. En este sentido, algunas de sus publicaciones son el Informe EPyCE sobre las posiciones y competencias más demandadas, realizado junto con la Asociación Española de Directores de Recursos Humanos; el Barómetro DCH junto con la Asociación Internacional de directivos de capital humano o el Informe de población Cualificada en España.

El Work of the Future Centre también acoge el Observatorio Sostenibilidad Empresarial EAE, que recientemente ha publicado el estudio 'Tendencias en RSC y Sostenibilidad en España y América Latina' junto con CEAPI (Consejo Empresarial Alianza por Iberoamérica).

La última publicación del Work of The Future Centre es el Libro Blanco de Reinvención profesional que tiene como objetivo determinar cuáles son los factores de éxito para la reinvención profesional, a partir de casos reales de profesionales que han reorientado su carrera por sector, función, género, edad, discapacidad, etc.. teniendo en cuentas varios escenarios: cambio de sector con las mismas funciones, cambio de sector con diferentes funciones, cambio de funciones en el mismo sector y emprendimiento.

La asesoría es el último eje del centre y se basa en casos de éxito. Casos que ejemplifican reinvenciones de profesionales de compañías donde se potencia el talento senior, los empleos Verdes, el emprendimiento, la transformación profesional constante y el empleo digital.

"El Work of the future Centre es la tangibilización del ímpetu de la escuela por ser el motor de la anticipación, el cambio y la adaptación en un contexto de incertidumbre y, en consecuencia, de nuevas oportunidades", señala la Directora de Carreras Profesionales y Talent for Impact de EAE Business School, Carmen Martos.

La presentación del Centre

El lanzamiento del Work of the Future Centre ha contado hoy con la participación Ángel Sáenz De Cenzano, Country Manager Spain &

Más Leídas

Ver más noticias ›

1 Mercadona negocia la venta de 30 tiendas al fondo israelí MDSR

2 Telefónica gana el 38,5% más y reduce su dividendo en script a 0,30 …

3 Las compañías de valor se imponen a las de crecimiento con 3 puntos …

4 Repsol lidera la recuperación en bolsa del sector y su retribución …

5 Enaire e Indra estudian lanzar nanosatélites para dejar de volar a …

elEconomista.es

Medio	El Economista	Fecha	25/02/2021
Soporte	Prensa Digital	País	España
U. únicos	1 264 837	V. Comunicación	24 022 EUR (29,194 USD)
Pág. vistas	1 603 898	V. Publicitario	6559 EUR (7971 USD)

CEAPI

https://epservices.eprensa.com/cgi-bin/view_digital_media.cgi?subclient_id=3158&comps_id=351990135

Portugal @ LinkedIn; Mª José Martín, Directora General de ManpowerGroup Talent Solutions; Mar Medeiros, Directora Foro Inserta y Fundación Once; Antonio Magraner, Vicepresidente CEAJE; Cristina Villanova, Corporate Managing Director de CATENON y Maria Sánchez, Directora de Personas, Calidad y RSC en IFEMA, y miembro de Asociación de Directores de Recursos Humanos.

Por último, Pilar Llácer, Profesora e investigadora de EAE Business School y Head of Research del Centre ha conversado sobre el impacto de la reinvención profesional con María Teresa Gómez Condado, Directora General de CEOE Campus; Manuel Pimentel Of Counsel BakerMcKenzie y Virginia Carcedo Iyera, Secretaria General FSC Inserta (Fundación ONCE).

Relacionados

EAE Business School lanza su MBA y Máster en Marketing y Gestión Comercial en modalidad ConnectED

0

Educación | Estudiantes | Formación

COMPARTE ESTA NOTICIA

AQUI CERCA



Jorge Muñoz Abogados y Consultores
Consultores de Empresa - Madrid
635 248 536



Daniel Rivero Braña Avogado
Servicios Legales - Lugo
650 927 925 - 982 817 280

En portada

Ver últimas noticias ›

Telefónica anuncia recorte de dividendo pese a crecer el beneficio un 38% en 2020

Repsol dobla su valor desde octubre con una retribución que supera el 9%

El Brent recupera precios de 2020

EL MUNDO

Medio	El Mundo	Fecha	25/02/2021
Soporte	Prensa Digital	País	España
U. únicos	1 656 000	V. Comunicación	25 825 EUR (31,580 USD)
Pág. vistas	5 630 400	V. Publicitario	7249 EUR (8864 USD)

CEAPI

https://www.elmundo.es/economia/empresas/2021/02/25/6037d9f2fdddff2d098b460e.html

CRISIS

Hernández de Cos pide ayudas que mejoren la solvencia de las empresas: "Hay que minimizar el efecto dañino sobre los bancos"



Pablo Hernández de Cos, Josep Oliu, Antonio Fernández-Galiano y Nuria Vilanova. EM

El gobernador del Banco de España, **Pablo Hernández de Cos,** pide al Gobierno un giro en las políticas de estímulos económicos empleadas para hacer frente a los efectos del coronavirus para poner el foco en los problemas de solvencia que arrastran ya miles de compañías.

"La persistencia de la crisis ha provocado que las empresas estén claramente en una situación mucho más endeudada porque los instrumentos de apoyo más utilizados fueron créditos avalados por el ICO. Hoy sus perspectivas de demanda siguen siendo bajas y no podemos seguir focalizándonos en el mismo tipo de instrumento, sino pasar de apoyar la liquidez a aliviar sus problemas de solvencia", ha explicado durante su intervención en un encuentro

EL MUNDO

Medio	El Mundo	Fecha	25/02/2021
Soporte	Prensa Digital	País	España
U. únicos	1 656 000	V. Comunicación	25 825 EUR (31,580 USD)
Pág. vistas	5 630 400	V. Publicitario	7249 EUR (8864 USD)

CEAPI

https://www.elmundo.es/economia/empresas/2021/02/25/6037d9f2fdddff2d098b460e.html

organizado por el **Consejo Empresarial Alianza por Iberoamérica (Ceapi).**

El objetivo prioritario de estas ayudas debería ser según el gobernador evitar un mayor destrozo del tejido productivo cuando la economía se acerca ya a la fase de recuperación al calor de las vacunas. No obstante, De Cos ha recordado que los estímulos deben seguir priorizando la preservación de la estabilidad del sistema financiero para evitar una crisis más profunda y más persistente.

"Hay que minimizar el efecto dañino sobre los bancos. Por eso defendemos el mantenimiento de estímulos hacia una mejora de la solvencia. En el caso de que no fuéramos capaces de evitar un fuerte incremento de la morosidad, es importante que en Europa no perdamos la perspectiva de que la respuesta sea global y no busquemos las soluciones desde un punto de vista nacional", ha respondido a las preguntas de un auditorio telemático compuesto por ejecutivos del sector como **Josep Oliu,** presidente del Banco Sabadell, y moderado por el presidente de Unidad Editorial, **Antonio Fernández-Galiano.**

El gobernador del Banco de España también ha ahondado en la necesidad de realizar un análisis para conocer que empresas podrán adaptarse a los cambios estructurales que ha conllevado la crisis y cuáles no tienen perspectivas de futuro y por lo tanto deben extinguirse. Banca, supervisor y ministerio de Economía trabajan en fórmulas para agilizar la identificación de estas empresas denominadas 'zombis', como ya avanzó este diario.

'HOSTELERA, PEQUEÑA, JOVEN Y URBANA': EL PERFIL DE EMPRESA MÁS CASTIGADO

El regulador financiero ha publicado este jueves un análisis en el que identifica el perfil de sociedad más dañada por la irrupción del coronavirus y ofrece a la vicepresidenta económica **Nadia Calviño** detalles sobre dónde debería poner el foco el nuevo mecanismo de ayudas por 11.000 millones de euros anunciado por Pedro Sánchez.

El retrato realizado señala a una empresa pequeña de **menos**

EL MUNDO

Medio	El Mundo	Fecha	25/02/2021
Soporte	Prensa Digital	País	España
U. únicos	1 656 000	V. Comunicación	25 825 EUR (31,580 USD)
Pág. vistas	5 630 400	V. Publicitario	7249 EUR (8864 USD)

CEAPI

https://www.elmundo.es/economia/empresas/2021/02/25/6037d9f2fdddff2d098b460e.html

de 10 trabajadores, dedicada a la **hostelería,** con pocos años de antigüedad y ubicada en el **entorno urbano** como la gran perjudicada por la crisis.

El **Banco de España** constata el impacto asimétrico de la crisis por sectores y por regiones en función de la cantidad y duración de las restricciones sanitarias aprobadas en el último año. En este sentido, actividades como la hostelería han visto **reducida su facturación media en un 45%** y hay regiones más expuestas al turismo como **Canarias y Baleares** donde el impacto ha sido aún mayor.

Pero no todo es el sector o la zona de ubicación. "Los resultados ponen de manifiesto que, más allá de las diferencias observadas por ramas de actividad y por regiones, la característica con mayor capacidad para explicar las diferencias entre empresas en el impacto de la crisis sanitaria es su **tamaño**", señala el regulador en función de las más de 4.000 respuestas obtenidas en una encuesta reciente realizada sobre la actividad empresarial.

Otros factores que han influido en el impacto son la antigüedad -las más 'jóvenes' han sufrido más- y su presencia en entornos urbanos más afectados por las restricciones sanitarias. "En comparación con la hostelería, las sociedades de la rama manufacturera son, por término medio, un **40% más productivas** y ocho años más antiguas; están localizadas con mayor frecuencia en un entorno rural ; tienen un menor endeudamiento, y su tamaño, medido por el número de empleados, es más elevado", explica el análisis.

Newsletters El Mundo

Alertas informativas, grandes reportajes, la semana económica o la vida de los famosos, en tu correo cada semana...

Apunta

Conforme a los criterios de The Trust Project

Saber más

ABC

Medio	ABC Sevilla	Fecha	25/02/2021
Soporte	Prensa Digital	País	España
U. únicos	1 624 000	V. Comunicación	25 279 EUR (30,913 USD)
Pág. vistas	5 521 600	V. Publicitario	7197 EUR (8801 USD)

https://sevilla.abc.es/economia/abci-cree-esta-tiempo-evitar-danos-estructurales-202102251927_video.html

Publicidad

Medidas Covid Andalucía | Covid Andalucía | Covid Sevilla | Coronavirus Andalucía | Lince Doñana | Tiempo en Sevilla | Vacunación Covid Andalucía

Publicidad

Síguenos en

NACIONAL SEVILLA

Inicio sesión

ABCdesevilla

Buscar

Sevilla | Provincia | Semana Santa | Andalucía | Opinión | Economía | España | Internacional | Deportes | Cultura | Gurmé | Gente | Estilo | Conocer | Más

Publicidad



De Cos cree que se está "a tiempo" de evitar daños estructurales

- El gobernador del Banco de España, Pablo Hernández de Cos, ha advertido este jueves de que...

Europa Press

Actualizado:25/02/2021 19:27h

GUARDAR

El gobernador del Banco de España, Pablo Hernández de Cos, ha advertido este jueves de que todavía se está "a tiempo" de evitar que se produzcan algunos daños estructurales como consecuencia de la crisis del Covid, para lo que ha pedido instrumentos que resuelvan los problemas de liquidez y solvencia, mientras cree que otros daños estructurales se producirán con "total seguridad", como los referidos a las finanzas públicas y el empleo.(Fuente: Consejo Empresarial Alianza Por Iberoamérica)

De Cos cree que se está "a tiempo" de evitar daños estructurales es un contenido original de ABC.es

VER LOS COMENTARIOS

+ Comentarios

Publicidad

LO MÁS LEÍDO EN ABC SEVILLA

Economía | ABC Sevilla

1 ABC PREMIUM
Los accionistas minoritarios entregan en la sede de Abengoa los votos a favor de la destitución del consejo

2 Deloitte elige Sevilla para implantar su centro de desarrollo tecnológico europeo

Medio	20 Minutos	Fecha	25/02/2021
Soporte	Prensa Digital	País	España
U. únicos	650 296	V. Comunicación	17 155 EUR (20,979 USD)
Pág. vistas	2 322 000	V. Publicitario	5102 EUR (6239 USD)

https://www.20minutos.es/videos/economia/4599811-de-cos-cree-que-se-esta-a-tiempo-de-evitar-danos-estructurales/

Utilizamos cookies propias y de terceros, y tecnologías similares para analizar el tráfico, la navegación web y con fines estadísticos; identificar y mantener sesiones de usuario; compartir y mostrar contenido en redes sociales; identificar, seleccionar y mostrar contenidos publicitarios y no publicitarios, en ocasiones de forma personalizada con base en analítica y el perfilado de usuarios; medir el rendimiento de los anteriores; utilizar estudios de mercado para generar información; y desarrollar y mejorar productos. Cualquier acción positiva relacionada con la navegación, salvo cuando legalmente se exija consentimiento explícito (para perfilado y segmentación avanzada), implicará una autorización para su instalación de conformidad con lo indicado en nuestra Política de Cookies. Adicionalmente, puedes aceptar todas o algunas de las cookies, rechazarlas o cambiar la configuración y preferencias. Ver nuestros socios

CONFIGURAR ACEP

Nosotros y nuestros socios hacemos el siguiente tratamiento de datos con su consentimiento y/o nuestro interés legítimo:
Almacenar o acceder a información en un dispositivo, Anuncios y contenido personalizados, medición de anuncios y del contenido, información sobre el público y desarrollo de productos, Datos de localización geográfica precisa e identificación mediante las características de dispositivos

ÚLTIMA HORA El rey Juan Carlos paga más de cuatro millones de euros a Hacienda en una segunda regularización

COVID Sanidad notifica 9.568 nuevos contagios y 345 muertos en el útlimo día

De Cos cree que se está "a tiempo" de evitar daños estructurales

EP 25.02.2021 - 19:34H



El gobernador del Banco de España, Pablo Hernández de Cos, ha advertido este jueves de que todavía se está "a tiempo" de evitar que se produzcan algunos daños estructurales como consecuencia de la crisis del Covid, para lo que ha pedido instrumentos que resuelvan los problemas de liquidez y solvencia, mientras cree que otros daños estructurales se producirán con "total seguridad", como los referidos a las finanzas públicas y el empleo.(Fuente: Consejo Empresarial Alianza Por Iberoamérica)

Más información sobre:
Europa Crisis España

europa press

Medio	Europa Press	Fecha	25/02/2021
Soporte	Prensa Digital	País	España
U. únicos	555 666	V. Comunicación	16 140 EUR (19,737 USD)
Pág. vistas	814 287	V. Publicitario	4800 EUR (5869 USD)

https://www.europapress.es/videos/video-cos-cree-tiempo-evitar-danos-estructurales-20210225191612.html

De Cos cree que se está "a tiempo" de evitar daños estructurales

ÚLTIMA HORA

undefined
undefined



El gobernador del Banco de España, Pablo Hernández de Cos, ha advertido este jueves de que todavía se está "a tiempo" de evitar que se produzcan algunos daños estructurales como consecuencia de la crisis del Covid, para lo que ha pedido instrumentos que resuelvan los problemas de liquidez y solvencia, mientras cree que otros daños estructurales se producirán con "total seguridad", como los referidos a las finanzas públicas y el empleo.(Fuente: Consejo Empresarial Alianza Por Iberoamérica)

Taboola Feed



6 jours Flash : Votre abonnement à moitié prix !

Profitez d'un abonnement à moitié prix pour découvrir notre programme minceur le plus complet !

WW (Weight Watchers réinventée) | Patrocinado





europa press

Medio	Europa Press	Fecha	25/02/2021
Soporte	Prensa Digital	País	España
U. únicos	555 666	V. Comunicación	16 140 EUR (19,737 USD)
Pág. vistas	814 287	V. Publicitario	4800 EUR (5869 USD)

CEAPI

https://epservices.eprensa.com/cgi-bin/view_digital_media.cgi?subclient_id=3158&comps_id=352403195

De Cos cree que se está "a tiempo" de evitar daños estructurales, pero los habrá en finanzas públicas y empleo

ÚLTIMA HORA **undefined undefined**



El gobernador del Banco de España, Pablo Hernández de Cos, comparece ante el Congreso en Comisión - CONGRESO

Aboga por salvar a las empresas viables y cree que hay "margen" para "racionalizar" beneficios fiscales

MADRID, 25 Feb. (EUROPA PRESS) -

El gobernador del Banco de España, Pablo Hernández de Cos, ha advertido este jueves de que todavía se está "a tiempo" de evitar que se produzcan algunos daños estructurales como consecuencia de la crisis del Covid, para lo que ha pedido instrumentos que resuelvan los problemas de liquidez y solvencia, mientras cree que otros daños estructurales se producirán con "total seguridad", como los referidos a las finanzas públicas y el empleo.

Así lo ha señalado durante su participación en un encuentro-debate organizado por el Consejo Empresarial Alianza por Iberoamérica (CEAPI), en la que ha indicado que los cambios estructurales no son "necesariamente malos" y hay que "aceptarlos" y apoyarlos por parte de las autoridades públicas, como es el caso del teletrabajo, aunque éste comporte "ganadores y perdedores" en función del beneficio o el perjuicio.

Hernández de Cos, sin embargo, ha remarcado que hay que tratar de evitar los daños estructurales, para lo que aún se está "a tiempo" de evitar algunos, como los referidos a los problemas de liquidez y, especialmente en este punto de la crisis, de solvencia, mediante la aprobación de nuevos instrumentos.

europa press

Medio	Europa Press	Fecha	25/02/2021
Soporte	Prensa Digital	País	España
U. únicos	555 666	V. Comunicación	16 140 EUR (19,737 USD)
Pág. vistas	814 287	V. Publicitario	4800 EUR (5869 USD)

CEAPI

https://epservices.eprensa.com/cgi-bin/view_digital_media.cgi?subclient_id=3158&comps_id=352403195

Precisamente ayer el presidente del Gobierno, Pedro Sánchez, anunció la próxima aprobación de un paquete de 11.000 millones de ayudas directas para empresas, pymes y trabajadores autónomos del turismo, la hostelería y el pequeño comercio.

"No podemos seguir focalizando en el mismo tipo de instrumentos, solo provocaría que siguiera aumentando el endeudamiento", ha avisado Hernández de Cos, tras citar algunos de los instrumentos aprobados, como los créditos avalados por el ICO.

Aunque cree que todavía se pueden evitar daños estructurales, como los problemas de solvencia en las empresas, ha admitido que otro tipo de daños estructurales se van a producir "con total seguridad" y habrá que abordarlos con posterioridad a la crisis.

Se ha referido a las finanzas públicas, ante el aumento de casi 20 puntos de la deuda pública, hasta el entorno del 120% del PIB, para lo que cree que no es el momento de aplicar un ajuste, pero sí "ayudaría mucho" debatir y diseñar ya un acuerdo sobre el proceso de consolidación fiscal. También ha aludido a la pérdida de empleos, para lo que considera necesario que "se reciclen" a otras actividades y mejorar las políticas activas y las "enormes deficiencias" en materia laboral.

Respecto a la posibilidad de aumentar los ingresos vía impuestos, Hernández de Cos ha recordado que el déficit previo a la crisis se situaba en torno al 3% del PIB por "distintas razones", como el ingreso mínimo vital o la indexación de las pensiones al IPC, elevándose por consiguiente la deuda en el 95% del PIB, si bien ahora se sitúa en torno al 118%.

Además, ha dicho, es previsible que se incremente la carga de intereses, así como el gasto sanitario, de forma que el déficit podría elevarse en el entorno de 5 puntos, por lo que ve ""absolutamente necesario" el diseño "cuanto antes" del programa de consolidación fiscal.

PIDE ATAJAR PROBLEMAS DE SOLVENCIA PARA NO AFECTAR A LA BANCA

De igual forma, ha remarcado la importancia de evitar que la crisis tenga un componente financiero "importante", ya que las crisis de esa configuración son "más profundas y persistentes", por lo que ha instado a "minimizar lo máximo posible" el efecto dañino sobre los bancos.

En este sentido, ha indicado que los bancos centrales apoyan el mantenimiento de los estímulos, haciendo énfasis en el cambio de instrumentos para evitar los problemas de solvencia de empresas no financieras con el fin de que no acabe dañando el balance de los bancos. "Si no fuésemos capaces, acabará afectando de manera negativa al balance los bancos", ha alertado.

En todo caso, ha dicho que la unión bancaria europea "obliga" a que la respuesta en caso de que la situación empeorase sea de "carácter global", ante una eventual incidencia de la crisis en el campo financiero.

En lo que respecta al Ingreso Mínimo Vital (IMV), con un gasto público del orden de 3.000 millones, ha pedido que se establezcan los instrumentos para ayudar a su financiación.

VE "RELATIVAMENTE TRANSITORIO" EL ALZA DE LA INFLACIÓN

De otro lado, preguntado sobre la inflación, ha señalado que el BCE y otros bancos

europa press

Medio	Europa Press	Fecha	25/02/2021
Soporte	Prensa Digital	País	España
U. únicos	555 666	V. Comunicación	16 140 EUR (19,737 USD)
Pág. vistas	814 287	V. Publicitario	4800 EUR (5869 USD)

CEAPI

https://epservices.eprensa.com/cgi-bin/view_digital_media.cgi?subclient_id=3158&comps_id=352403195

centrales han iniciado la revisión de su estrategia de política monetaria para evaluar que la inflación no sea demasiado baja y ha indicado que la baja productividad y el envejecimiento han incidido en los tipos de interés a la baja.

Pese a que en Estados Unidos y, en menor medida, en el área del euro las expectativas de inflación son mayores que hace unas semanas, en la UE todavía se está "muy alejado" del objetivo de inflación del 2%, ha afirmado.

EL ALZA DE LA INFLACIÓN, TRANSITORIO

Los repuntes más recientes tienen, a su juicio, un componente "transitorio" ligado al incremento del petróleo, lo que lleva a Hernández de Cos a pensar que el alza de la inflación será "relativamente transitorio" y la política monetaria deberá seguir siendo "muy acomodaticia".

Por último, respecto a la regulación necesaria para medir la sostenibilidad verde, ha priorizado una política impositiva "adecuada" y la publicidad de la información por parte de agentes y empresas para valorar dichos activos.

Ha opinado que las sociedades de tasación pueden jugar un papel "importante" y que hay que potenciar la información e impulsar medidas que ayuden a que los precios recojan el riesgo derivado del cambio climático.

Para leer más

Banco De España

Taboola Feed



6 jours Flash : Votre abonnement à moitié prix !

Profitez d'un abonnement à moitié prix pour découvrir notre programme minceur le plus complet !

WW (Weight Watchers réinventée) | Patrocinado





EL DIARIO VASCO

Medio	Diario Vasco	Fecha	25/02/2021
Soporte	Prensa Digital	País	España
U. únicos	156 706	V. Comunicación	9 046 EUR (11,062 USD)
Pág. vistas	502 760	V. Publicitario	2816 EUR (3443 USD)

CEAPI

https://www.diariovasco.com/economia/cree-esta-tiempo-evitar-6235326326001-20210225182505-vi.html

De Cos cree que se está "a tiempo" de evitar daños estructurales

El gobernador del Banco de España, Pablo Hernández de Cos, ha advertido este jueves de que todavía se está "a tiempo" de evitar que se produzcan algunos daños estructurales como consecuencia de la crisis del Covid, para lo que ha pedido instrumentos que resuelvan los problemas de liquidez y solvencia, mientras cree que otros daños estructurales se producirán con "total seguridad", como los referidos a las finanzas públicas y el empleo.(Fuente: Consejo Empresarial Alianza Por Iberoamérica)

EUROPA PRESS

Jueves, 25 febrero 2021, 19:25

EL DIARIO VASCO

© Sociedad Vascongada de Publicaciones, S.A.
Domicilio social en Camino de Portuetxe, 2 San Sebastián 20018

En lo posible, para la resolución de litigios en línea en materia de consumo conforme Reglamento (UE) 524/2013, se buscará la posibilidad que la Comisión Europea facilita como plataforma de resolución de litigios en línea y que se encuentra disponible en el enlace http://ec.europa.eu/consumers/odr.

vocento

Diario Vasco
El Comercio
ABC
Ideal
ABC Sevilla
Sur
Hoy
Las Provincias
El Correo
El Diario Montañés
La Rioja
La Voz Digital
El Norte de Castilla
La Verdad

Leonoticias
Burgosconecta
Piso Compartido
Infoempleo
Finanzas
Autocasión
Oferplan
Pisos.com

Mujerhoy
XL Semanal
Pidecita
TopComparativas
WomenNow

Contactar | Aviso legal | Condiciones de uso | Política de privacidad | Publicidad | Mapa web | Política de cookies

Bolsamanía

Medio	Bolsamania	Fecha	25/02/2021
Soporte	Prensa Digital	País	España
U. únicos	89 691	V. Comunicación	6 803 EUR (8,318 USD)
Pág. vistas	327 638	V. Publicitario	2151 EUR (2630 USD)

CEAPI

https://epservices.eprensa.com/cgi-bin/view_digital_media.cgi?subclient_id=3158&comps_id=352402771



Economía.-De Cos cree que se está "a tiempo" de evitar daños estructurales, pero los habrá en finanzas públicas y empleo

25 feb, 2021 18:14

ep el gobernador del banco de espana pablo hernandez de cos 20210225181518

El gobernador del Banco de España, Pablo Hernández de Cos.

Aboga por salvar a las empresas viables y cree que hay "margen" para "racionalizar" beneficios fiscales

MADRID, 25 (EUROPA PRESS)

El gobernador del Banco de España, Pablo Hernández de Cos, ha advertido este jueves de que todavía se está "a tiempo" de evitar que se produzcan algunos daños estructurales como consecuencia de la crisis del Covid, para lo que ha pedido instrumentos que resuelvan los problemas de liquidez y solvencia, mientras cree que otros daños estructurales se producirán con "total seguridad", como los referidos a las finanzas públicas y el empleo.

Así lo ha señalado durante su participación en un encuentro-debate organizado por el Consejo Empresarial Alianza por Iberoamérica (CEAPI), en la que ha indicado que los cambios estructurales no son "necesariamente malos" y hay que "aceptarlos" y apoyarlos por parte de las autoridades públicas, como es el caso del teletrabajo, aunque éste comporte "ganadores y perdedores" en función del beneficio o el perjuicio.

Hernández de Cos, sin embargo, ha remarcado que hay que tratar de evitar los daños estructurales, para lo que aún se está "a tiempo" de evitar algunos, como los referidos a los problemas de liquidez y, especialmente en este punto de la crisis, de solvencia, mediante la aprobación de nuevos instrumentos.

Precisamente ayer el presidente del Gobierno, Pedro Sánchez, anunció la próxima aprobación de un paquete de 11.000 millones de ayudas directas para empresas, pymes y trabajadores autónomos del turismo, la hostelería y el pequeño comercio.

"No podemos seguir focalizando en el mismo tipo de instrumentos, solo provocaría que siguiera aumentando el endeudamiento", ha avisado Hernández de Cos, tras citar algunos de los instrumentos aprobados, como los créditos avalados por el ICO.

Aunque cree que todavía se pueden evitar daños estructurales, como los problemas de solvencia en las empresas, ha admitido que otro tipo de daños estructurales se van a producir "con total seguridad" y habrá que abordarlos con posterioridad a la crisis.

Se ha referido a las finanzas públicas, ante el aumento de casi 20 puntos de la deuda pública, hasta el entorno del 120% del PIB, para lo que cree que no es el momento de aplicar un ajuste, pero sí "ayudaría mucho" debatir y diseñar ya un acuerdo sobre el proceso de consolidación fiscal. También ha aludido a la pérdida de empleos, para lo que considera necesario que "se reciclen" a otras actividades y mejorar las políticas activas y las "enormes deficiencias" en materia laboral.

Respecto a la posibilidad de aumentar los ingresos vía impuestos, Hernández de Cos ha recordado que el déficit previo a la crisis se situaba en torno al 3% del PIB por "distintas razones", como el ingreso mínimo vital o la indexación de las pensiones al IPC, elevándose por consiguiente la deuda en el 95% del PIB, si bien ahora se sitúa en torno al 118%.

Además, ha dicho, es previsible que se incremente la carga de intereses, así como el gasto sanitario, de forma que el déficit podría elevarse en el entorno de 5 puntos, por lo que ve ""absolutamente necesario" el

¿Te gusta invertir en bolsa? Estos son los consejos que debes tener en cuenta
Bolsamania

Suscríbase gratis al boletín diario de Bolsamanía

Reciba en su email: noticias de última hora, análisis técnicos o el cierre de mercado

Introduzca su email

Recibirá las informaciones más relevantes del día en tiempo real

Publicidad

Bolsamanía

Medio	Bolsamania	Fecha	25/02/2021
Soporte	Prensa Digital	País	España
U. únicos	89 691	V. Comunicación	6 803 EUR (8,318 USD)
Pág. vistas	327 638	V. Publicitario	2151 EUR (2630 USD)

CEAPI

https://epservices.eprensa.com/cgi-bin/view_digital_media.cgi?subclient_id=3158&comps_id=352402771

diseño "cuanto antes" del programa de consolidación fiscal.

PIDE ATAJAR PROBLEMAS DE SOLVENCIA PARA NO AFECTAR A LA BANCA

De igual forma, ha remarcado la importancia de evitar que la crisis tenga un componente financiero "importante", ya que las crisis de esa configuración son "más profundas y persistentes", por lo que ha instado a "minimizar lo máximo posible" el efecto dañino sobre los bancos.

En este sentido, ha indicado que los bancos centrales apoyan el mantenimiento de los estímulos, haciendo énfasis en el cambio de instrumentos para evitar los problemas de solvencia de empresas no financieras con el fin de que no acabe dañando el balance de los bancos. "Si no fuésemos capaces, acabará afectando de manera negativa al balance los bancos", ha alertado.

En todo caso, ha dicho que la unión bancaria europea "obliga" a que la respuesta en caso de que la situación empeorase sea de "carácter global", ante una eventual incidencia de la crisis en el campo financiero.

En lo que respecta al Ingreso Mínimo Vital (IMV), con un gasto público del orden de 3.000 millones, ha pedido que se establezcan los instrumentos para ayudar a su financiación.

VE "RELATIVAMENTE TRANSITORIO" EL ALZA DE LA INFLACIÓN

De otro lado, preguntado sobre la inflación, ha señalado que el BCE y otros bancos centrales han iniciado la revisión de su estrategia de política monetaria para evaluar que la inflación no sea demasiado baja y ha indicado que la baja productividad y el envejecimiento han incidido en los tipos de interés a la baja.

Pese a que en Estados Unidos y, en menor medida, en el área del euro las expectativas de inflación son mayores que hace unas semanas, en la UE todavía se está "muy alejado" del objetivo de inflación del 2%, ha afirmado.

EL ALZA DE LA INFLACIÓN, TRANSITORIO

Los repuntes más recientes tienen, a su juicio, un componente "transitorio" ligado al incremento del petróleo, lo que lleva a Hernández de Cos a pensar que el alza de la inflación será "relativamente transitorio" y la política monetaria deberá seguir siendo "muy acomodaticia".

Por último, respecto a la regulación necesaria para medir la sostenibilidad verde, ha priorizado una política impositiva "adecuada" y la publicidad de la información por parte de agentes y empresas para valorar dichos activos.

Ha opinado que las sociedades de tasación pueden jugar un papel "importante" y que hay que potenciar la información e impulsar medidas que ayuden a que los precios recojan el riesgo derivado del cambio climático.

Cargando: Economía

bolsamania

webfinancialgroup sharecast fundsnews financialred

CAT MEX AR PER COL CHL

Cotizaciones

Portada De Cotizaciones

Acciones

Índices

Divisas

Materias Primas

Criptodivisas

Bolsamanía

Medio	Bolsamania	Fecha	25/02/2021
Soporte	Prensa Digital	País	España
U. únicos	89 691	V. Comunicación	6 803 EUR (8,318 USD)
Pág. vistas	327 638	V. Publicitario	2151 EUR (2630 USD)

CEAPI

https://epservices.eprensa.com/cgi-bin/view_digital_media.cgi?subclient_id=3158&comps_id=352454900



VÍDEO: De Cos cree que se está "a tiempo" de evitar daños estructurales, pero los habrá en finanzas públicas y empleo

25 feb, 2021 19:51

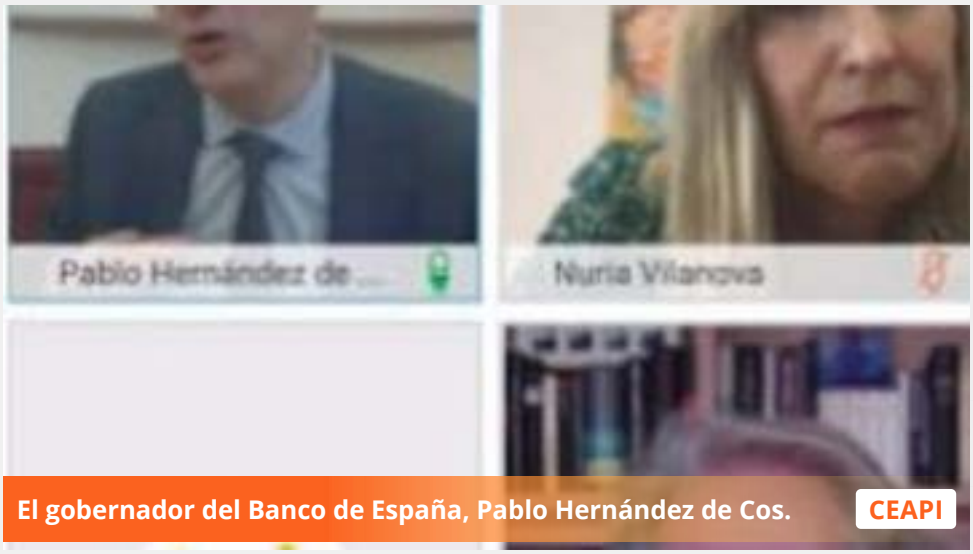

Aboga por salvar a las empresas viables y cree que hay "margen" para "racionalizar" beneficios fiscales

MADRID, 25 (EUROPA PRESS TELEVISIÓN)

El gobernador del Banco de España, Pablo Hernández de Cos, ha advertido este jueves de que todavía se está "a tiempo" de evitar que se produzcan algunos daños estructurales como consecuencia de la crisis del Covid, para lo que ha pedido instrumentos que resuelvan los problemas de liquidez y solvencia, mientras cree que otros daños estructurales se producirán con "total seguridad", como los referidos a las finanzas públicas y el empleo.

Así lo ha señalado durante su participación en un encuentro-debate organizado por el Consejo Empresarial Alianza por Iberoamérica (CEAPI), en la que ha indicado que los cambios estructurales no son "necesariamente malos" y hay que "aceptarlos" y apoyarlos por parte de las autoridades públicas, como es el caso del teletrabajo, aunque éste comporte "ganadores y perdedores" en función del beneficio o el perjuicio.

Publicidad



¿Te gusta invertir en bolsa? Estos son los consejos que debes tener en cuenta

Suscríbase gratis al boletín diario de Bolsamanía

Reciba en su email: noticias de última hora, análisis técnicos o el cierre de mercado

Introduzca su email

Recibirá las informaciones más relevantes del día en tiempo real

Publicidad

Bolsamanía

Medio	Bolsamania	Fecha	25/02/2021
Soporte	Prensa Digital	País	España
U. únicos	89 691	V. Comunicación	6 803 EUR (8,318 USD)
Pág. vistas	327 638	V. Publicitario	2151 EUR (2630 USD)

CEAPI

https://epservices.eprensa.com/cgi-bin/view_digital_media.cgi?subclient_id=3158&comps_id=352454900

Hernández de Cos, sin embargo, ha remarcado que hay que tratar de evitar los daños estructurales, para lo que aún se está "a tiempo" de evitar algunos, como los referidos a los problemas de liquidez y, especialmente en este punto de la crisis, de solvencia, mediante la aprobación de nuevos instrumentos.

Precisamente ayer el presidente del Gobierno, Pedro Sánchez, anunció la próxima aprobación de un paquete de 11.000 millones de ayudas directas para empresas, pymes y trabajadores autónomos del turismo, la hostelería y el pequeño comercio.

"No podemos seguir focalizando en el mismo tipo de instrumentos, solo provocaría que siguiera aumentando el endeudamiento", ha avisado Hernández de Cos, tras citar algunos de los instrumentos aprobados, como los créditos avalados por el ICO.

Aunque cree que todavía se pueden evitar daños estructurales, como los problemas de solvencia en las empresas, ha admitido que otro tipo de daños estructurales se van a producir "con total seguridad" y habrá que abordarlos con posterioridad a la crisis.

Se ha referido a las finanzas públicas, ante el aumento de casi 20 puntos de la deuda pública, hasta el entorno del 120% del PIB, para lo que cree que no es el momento de aplicar un ajuste, pero sí "ayudaría mucho" debatir y diseñar ya un acuerdo sobre el proceso de consolidación fiscal. También ha aludido a la pérdida de empleos, para lo que considera necesario que "se reciclen" a otras actividades y mejorar las políticas activas y las "enormes deficiencias" en materia laboral.

Respecto a la posibilidad de aumentar los ingresos vía impuestos, Hernández de Cos ha recordado que el déficit previo a la crisis se situaba en torno al 3% del PIB por "distintas razones", como el ingreso mínimo vital o la indexación de las pensiones al IPC, elevándose por consiguiente la deuda en el 95% del PIB, si bien ahora se sitúa en torno al 118%.

Además, ha dicho, es previsible que se incremente la carga de intereses, así como el gasto sanitario, de forma que el déficit podría elevarse en el entorno de 5 puntos, por lo que ve ""absolutamente necesario" el diseño "cuanto antes" del programa de consolidación fiscal.

PIDE ATAJAR PROBLEMAS DE SOLVENCIA PARA NO AFECTAR A LA BANCA

De igual forma, ha remarcado la importancia de evitar que la crisis tenga un componente financiero "importante", ya que las crisis de esa configuración son "más profundas y persistentes", por lo que ha instado a "minimizar lo máximo posible" el efecto dañino sobre los bancos.

En este sentido, ha indicado que los bancos centrales apoyan el mantenimiento de los estímulos, haciendo énfasis en el cambio de instrumentos para evitar los problemas de solvencia de empresas no financieras con el fin de que no acabe dañando el balance de los bancos. "Si no fuésemos capaces, acabará afectando de manera negativa al balance los bancos", ha alertado.

En todo caso, ha dicho que la unión bancaria europea "obliga" a que la respuesta en caso de que la situación empeorase sea de "carácter global", ante una eventual incidencia de la crisis en el campo financiero.

En lo que respecta al Ingreso Mínimo Vital (IMV), con un gasto público del orden de 3.000 millones, ha pedido que se establezcan los instrumentos para ayudar a su financiación.

Bolsamanía

Medio	Bolsamania	Fecha	25/02/2021
Soporte	Prensa Digital	País	España
U. únicos	89 691	V. Comunicación	6 803 EUR (8,318 USD)
Pág. vistas	327 638	V. Publicitario	2151 EUR (2630 USD)

CEAPI

https://epservices.eprensa.com/cgi-bin/view_digital_media.cgi?subclient_id=3158&comps_id=352454900

VE "RELATIVAMENTE TRANSITORIO" EL ALZA DE LA INFLACIÓN

De otro lado, preguntado sobre la inflación, ha señalado que el BCE y otros bancos centrales han iniciado la revisión de su estrategia de política monetaria para evaluar que la inflación no sea demasiado baja y ha indicado que la baja productividad y el envejecimiento han incidido en los tipos de interés a la baja.

Pese a que en Estados Unidos y, en menor medida, en el área del euro las expectativas de inflación son mayores que hace unas semanas, en la UE todavía se está "muy alejado" del objetivo de inflación del 2%, ha afirmado.

EL ALZA DE LA INFLACIÓN, TRANSITORIO

Los repuntes más recientes tienen, a su juicio, un componente "transitorio" ligado al incremento del petróleo, lo que lleva a Hernández de Cos a pensar que el alza de la inflación será "relativamente transitorio" y la política monetaria deberá seguir siendo "muy acomodaticia".

Por último, respecto a la regulación necesaria para medir la sostenibilidad verde, ha priorizado una política impositiva "adecuada" y la publicidad de la información por parte de agentes y empresas para valorar dichos activos.

Ha opinado que las sociedades de tasación pueden jugar un papel "importante" y que hay que potenciar la información e impulsar medidas que ayuden a que los precios recojan el riesgo derivado del cambio climático.

IMÁGENES DISPONIBLES EN EUROPA PRESS TELEVISIÓN

URL DE DESCARGA:

https://www.europapress.tv/economia/548388/1/cos-cree-tiempo-evitar-danos-estructurales

TELÉFONO DE CONTACTO 91 345 44 06

El nuevo recibo de la luz se retrasa de nuevo y no entrará en vigor hasta junio



Publicidad

En portada



Canarias7
Toda la información de Canarias

Medio	Canarias7	Fecha	25/02/2021
Soporte	Prensa Digital	País	España
U. únicos	84 545	V. Comunicación	6 603 EUR (8,075 USD)
Pág. vistas	286 271	V. Publicitario	2088 EUR (2553 USD)

CEAPI

https://www.canarias7.es/economia/cree-esta-tiempo-evitar-6235326711001-20210225182505-vi.html

De Cos cree que se está "a tiempo" de evitar daños estructurales

EUROPA PRESS • original

El gobernador del Banco de España, Pablo Hernández de Cos, ha advertido este jueves de que todavía se está "a tiempo" de evitar que se produzcan algunos daños estructurales como consecuencia de la crisis del Covid, para lo que ha pedido instrumentos que resuelvan los problemas de liquidez y solvencia, mientras cree que otros daños estructurales se producirán con "total seguridad", como los referidos a las finanzas públicas y el empleo. (Fuente: Consejo Empresarial Alianza Por Iberoamérica)

Medio	El Confidencial Digital	Fecha	25/02/2021
Soporte	Prensa Digital	País	España
U. únicos	34 563	V. Comunicación	3 987 EUR (4,875 USD)
Pág. vistas	108 132	V. Publicitario	1281 EUR (1566 USD)

https://epservices.eprensa.com/cgi-bin/view_digital_media.cgi?subclient_id=3158&comps_id=352406298

De Cos cree que se está "a tiempo" de evitar daños estructurales, pero los habrá en finanzas públicas y empleo

Confidencial Digital • original

Aboga por salvar a las empresas viables y cree que hay "margen" para "racionalizar" beneficios fiscales

MADRID, 25 (EUROPA PRESS)

El gobernador del Banco de España, Pablo Hernández de Cos, ha advertido este jueves de que todavía se está "a tiempo" de evitar que se produzcan algunos daños estructurales como consecuencia de la crisis del Covid, para lo que ha pedido instrumentos que resuelvan los problemas de liquidez y solvencia, mientras cree que otros daños estructurales se producirán con "total seguridad", como los referidos a las finanzas públicas y el empleo.

Así lo ha señalado durante su participación en un encuentro-debate organizado por el Consejo Empresarial Alianza por Iberoamérica (CEAPI), en la que ha indicado que los cambios estructurales no son "necesariamente malos" y hay que "aceptarlos" y apoyarlos por parte de las autoridades públicas, como es el caso del teletrabajo, aunque éste comporte "ganadores y perdedores" en función del beneficio o el perjuicio.

Hernández de Cos, sin embargo, ha remarcado que hay que tratar de evitar los daños estructurales, para lo que aún se está "a tiempo" de evitar algunos, como los referidos a los problemas de liquidez y, especialmente en este punto de la crisis, de solvencia, mediante la aprobación de nuevos instrumentos.

Precisamente ayer el presidente del Gobierno, Pedro Sánchez, anunció la próxima aprobación de un paquete de 11.000 millones de ayudas directas para empresas, pymes y trabajadores autónomos del turismo, la hostelería y el pequeño comercio.

"No podemos seguir focalizando en el mismo tipo de instrumentos, solo provocaría que siguiera aumentando el endeudamiento", ha avisado Hernández de Cos, tras citar algunos de los instrumentos aprobados, como los créditos avalados por el ICO.

Aunque cree que todavía se pueden evitar daños estructurales, como los problemas de solvencia en las empresas, ha admitido que otro tipo de daños estructurales se van a producir "con total seguridad" y habrá que abordarlos con posterioridad a la crisis.

Se ha referido a las finanzas públicas, ante el aumento de casi 20 puntos de la deuda pública, hasta el entorno del 120% del PIB, para lo que cree que no es el momento de aplicar un ajuste, pero sí "ayudaría mucho" debatir y diseñar ya un acuerdo sobre el proceso de consolidación fiscal. También ha aludido a la pérdida de empleos, para lo que considera necesario que "se reciclen" a otras actividades y mejorar las políticas activas y las "enormes deficiencias" en materia laboral.

Respecto a la posibilidad de aumentar los ingresos vía impuestos, Hernández de Cos ha recordado que el déficit previo a la crisis se situaba en torno al 3% del PIB por "distintas razones", como el ingreso mínimo vital o la indexación de las pensiones al IPC, elevándose por consiguiente la deuda en el 95% del PIB, si bien ahora se sitúa en torno al 118%.

Además, ha dicho, es previsible que se incremente la carga de intereses, así como el gasto sanitario, de forma que el déficit podría elevarse en el entorno de 5 puntos, por lo que ve ""absolutamente necesario" el diseño "cuanto antes" del programa de consolidación fiscal.

PIDE ATAJAR PROBLEMAS DE SOLVENCIA PARA NO AFECTAR A LA BANCA

De igual forma, ha remarcado la importancia de evitar que la crisis tenga un componente financiero "importante", ya que las crisis de esa configuración son "más profundas y persistentes", por lo que ha instado a "minimizar lo máximo posible" el efecto dañino sobre los bancos.

ECD CONFIDENCIAL DIGITAL

Medio	El Confidencial Digital	Fecha	25/02/2021
Soporte	Prensa Digital	País	España
U. únicos	34 563	V. Comunicación	3 987 EUR (4,875 USD)
Pág. vistas	108 132	V. Publicitario	1281 EUR (1566 USD)

CEAPI

https://epservices.eprensa.com/cgi-bin/view_digital_media.cgi?subclient_id=3158&comps_id=352406298

En este sentido, ha indicado que los bancos centrales apoyan el mantenimiento de los estímulos, haciendo énfasis en el cambio de instrumentos para evitar los problemas de solvencia de empresas no financieras con el fin de que no acabe dañando el balance de los bancos. "Si no fuésemos capaces, acabará afectando de manera negativa al balance los bancos", ha alertado.

En todo caso, ha dicho que la unión bancaria europea "obliga" a que la respuesta en caso de que la situación empeorase sea de "carácter global", ante una eventual incidencia de la crisis en el campo financiero.

En lo que respecta al Ingreso Mínimo Vital (IMV), con un gasto público del orden de 3.000 millones, ha pedido que se establezcan los instrumentos para ayudar a su financiación.

VE "RELATIVAMENTE TRANSITORIO" EL ALZA DE LA INFLACIÓN

De otro lado, preguntado sobre la inflación, ha señalado que el BCE y otros bancos centrales han iniciado la revisión de su estrategia de política monetaria para evaluar que la inflación no sea demasiado baja y ha indicado que la baja productividad y el envejecimiento han incidido en los tipos de interés a la baja.

Pese a que en Estados Unidos y, en menor medida, en el área del euro las expectativas de inflación son mayores que hace unas semanas, en la UE todavía se está "muy alejado" del objetivo de inflación del 2%, ha afirmado.

EL ALZA DE LA INFLACIÓN, TRANSITORIO

Los repuntes más recientes tienen, a su juicio, un componente "transitorio" ligado al incremento del petróleo, lo que lleva a Hernández de Cos a pensar que el alza de la inflación será "relativamente transitorio" y la política monetaria deberá seguir siendo "muy acomodaticia".

Por último, respecto a la regulación necesaria para medir la sostenibilidad verde, ha priorizado una política impositiva "adecuada" y la publicidad de la información por parte de agentes y empresas para valorar dichos activos.

Ha opinado que las sociedades de tasación pueden jugar un papel "importante" y que hay que potenciar la información e impulsar medidas que ayuden a que los precios recojan el riesgo derivado del cambio climático.

LA RIOJA

Medio	La Rioja	Fecha	25/02/2021
Soporte	Prensa Digital	País	España
U. únicos	100 030	V. Comunicación	7 072 EUR (8,647 USD)
Pág. vistas	300 814	V. Publicitario	2272 EUR (2778 USD)

CEAPI

https://www.larioja.com/economia/cree-esta-tiempo-evitar-6235324770001-20210225182505-vi.html

De Cos cree que se está "a tiempo" de evitar daños estructurales

El gobernador del Banco de España, Pablo Hernández de Cos, ha advertido este jueves de que todavía se está "a tiempo" de evitar que se produzcan algunos daños estructurales como consecuencia de la crisis del Covid, para lo que ha pedido instrumentos que resuelvan los problemas de liquidez y solvencia, mientras cree que otros daños estructurales se producirán con "total seguridad", como los referidos a las finanzas públicas y el empleo.(Fuente: Consejo Empresarial Alianza Por Iberoamérica)

EUROPA PRESS

Jueves, 25 febrero 2021, 19:25

LA RIOJA

© larioja.com

Calle Vara de Rey número 74, Bajo. Logroño.

En lo posible, para la resolución de litigios en línea en materia de consumo conforme Reglamento (UE) 524/2013, se buscará la posibilidad que la Comisión Europea facilita como plataforma de resolución de litigios en línea y que se encuentra disponible en el enlace http://ec.europa.eu/consumers/odr.

vocento

ABC | ABC Sevilla | Hoy | El Correo | La Rioja | El Norte de Castilla

Diario Vasco | El Comercio | Ideal | Sur | Las Provincias | El Diario Montañés | La Voz Digital | La Verdad

Leonoticias | Burgosconecta | Piso Compartido | Infoempleo | Finanzas | Autocasión | Oferplan | Pisos.com

Mujerhoy | XL Semanal | Pidecita | TopComparativas | WomenNow

Contactar | Aviso legal | Condiciones de uso | Política de privacidad | Publicidad | Mapa web | Política de cookies

EL BOLETIN
DIARIO DE ACTUALIDAD Y FINANZAS DESDE 1992

Medio	El Boletín	Fecha	25/02/2021
Soporte	Prensa Digital	País	España
U. únicos	2656	V. Comunicación	900 EUR (1,100 USD)
Pág. vistas	8325	V. Publicitario	320 EUR (391 USD)

CEAPI

https://epservices.eprensa.com/cgi-bin/view_digital_media.cgi?subclient_id=3158&comps_id=352411530

De Cos cree que se está «a tiempo» de evitar daños estructurales, pero los habrá en finanzas públicas y empleo



El gobernador del Banco de España, Pablo Hernández de Cos. Autor: Jesús Hellín - Europa Press

Aboga por salvar a las empresas viables y cree que hay "margen" para "racionalizar" beneficios fiscales.

por E.B. | febrero 25, 2021 | 6:25 pm

El gobernador del Banco de España, Pablo Hernández de Cos, ha advertido este jueves de que todavía se está «a tiempo» de evitar que se produzcan algunos daños estructurales como consecuencia de la crisis del Covid, para lo que ha pedido instrumentos que resuelvan los problemas de liquidez y solvencia, mientras cree que otros daños estructurales se producirán con «total seguridad», como los referidos a las finanzas públicas y el empleo.

Así lo ha señalado durante su participación en un encuentro-debate organizado por el **Consejo Empresarial Alianza por Iberoamérica** (CEAPI), **Hernández de Cos** en la que ha indicado que los cambios estructurales no son «necesariamente malos» y hay que «aceptarlos» y apoyarlos por parte de las autoridades públicas, como es el caso del teletrabajo, aunque éste comporte «ganadores y perdedores» en función del beneficio o el perjuicio.

Hernández de Cos, sin embargo, ha remarcado que hay que tratar de evitar los daños estructurales, para lo que aún se está «a tiempo» de evitar algunos, como los referidos a los problemas de liquidez y, especialmente en este punto de la crisis, de solvencia, mediante la aprobación de nuevos instrumentos.

Precisamente ayer el presidente del Gobierno, Pedro Sánchez, anunció la próxima aprobación de un paquete de 11.000 millones de ayudas directas para empresas, pymes y trabajadores autónomos del



CaixaBank, reconocido mundialmente por su actuación sostenible

LO MÁS VISTO


"La salud mental es la hermanita pobre de la salud. El sistema está saturado"


Menuda pesadilla con toda la noche revisando billetes


El viernes atentos a... IAG, Cellnex o PharmaMar lideran una avalancha de resultados


Huelga indefinida desde el 10 de marzo en Primaria por los "incumplimientos" de Ayuso


Lío con la vacunación a mayores de 80 años en Madrid: falta de información a 24 horas del inicio

CaixaBank, reconocido mundialmente por su actuación

EL BOLETIN
DIARIO DE ACTUALIDAD Y FINANZAS DESDE 1992

Medio	El Boletín	Fecha	25/02/2021
Soporte	Prensa Digital	País	España
U. únicos	2656	V. Comunicación	900 EUR (1,100 USD)
Pág. vistas	8325	V. Publicitario	320 EUR (391 USD)

CEAPI
https://epservices.eprensa.com/cgi-bin/view_digital_media.cgi?subclient_id=3158&comps_id=352411530

turismo, la hostelería y el pequeño comercio.

«No podemos seguir focalizando en el mismo tipo de instrumentos, solo provocaría que siguiera aumentando el endeudamiento», ha avisado Hernández de Cos, tras citar algunos de los instrumentos aprobados, como los créditos avalados por el ICO.

Aunque cree que todavía se pueden evitar daños estructurales, como los problemas de solvencia en las empresas, ha admitido que otro tipo de daños estructurales se van a producir «con total seguridad» y habrá que abordarlos con posterioridad a la crisis.

Se ha referido a las finanzas públicas, ante el aumento de casi 20 puntos de la deuda pública, hasta el entorno del 120% del PIB, para lo que cree que no es el momento de aplicar un ajuste, pero sí «ayudaría mucho» debatir y diseñar ya un acuerdo sobre el proceso de consolidación fiscal. También ha aludido a la pérdida de empleos, para lo que considera necesario que «se reciclen» a otras actividades y mejorar las políticas activas y las «enormes deficiencias» en materia laboral.

Respecto a la posibilidad de aumentar los ingresos vía impuestos, Hernández de Cos ha recordado que el déficit previo a la crisis se situaba en torno al 3% del PIB por «distintas razones», como el ingreso mínimo vital o la indexación de las pensiones al IPC, elevándose por consiguiente la deuda en el 95% del PIB, si bien ahora se sitúa en torno al 118%.

Además, ha dicho, es previsible que se incremente la carga de intereses, así como el gasto sanitario, de forma que el déficit podría elevarse en el entorno de 5 puntos, por lo que ve ««absolutamente necesario» el diseño «cuanto antes» del programa de consolidación fiscal.

Pide atajar problemas de solvencia

De igual forma, ha remarcado la importancia de evitar que la crisis tenga un componente financiero «importante», ya que las crisis de esa configuración son «más profundas y persistentes», por lo que ha instado a «minimizar lo máximo posible» el efecto dañino sobre los bancos.

En este sentido, ha indicado que los bancos centrales apoyan el mantenimiento de los estímulos, haciendo énfasis en el cambio de instrumentos para evitar los problemas de solvencia de empresas no financieras con el fin de que no acabe dañando el balance de los bancos. «Si no fuésemos capaces, acabará afectando de manera negativa al balance los bancos», ha alertado.

En todo caso, ha dicho que la unión bancaria europea «obliga» a que la respuesta en caso de que la situación empeorase sea de «carácter global», ante una eventual incidencia de la crisis en el campo financiero.

En lo que respecta al Ingreso Mínimo Vital (IMV), con un gasto público del orden de 3.000 millones, ha pedido que se establezcan los instrumentos para ayudar a su financiación.

De otro lado, preguntado sobre la inflación, ha señalado que el BCE y otros bancos centrales han iniciado la revisión de su estrategia de política monetaria para evaluar que la inflación no sea demasiado baja y ha indicado que la baja productividad y el envejecimiento han incidido en los tipos de interés a la baja.

Pese a que en Estados Unidos y, en menor medida, en el área del euro las expectativas de inflación son mayores que hace unas semanas, en la UE todavía se está «muy alejado» del objetivo de inflación del 2%, ha afirmado.

El alza de la inflación será transitorio

Los repuntes más recientes tienen, a su juicio, un componente «transitorio» ligado al incremento del petróleo, lo que lleva a Hernández de Cos a pensar que el alza de la inflación será «relativamente transitorio» y la política monetaria deberá seguir siendo «muy acomodaticia».

Por último, respecto a la regulación necesaria para medir la sostenibilidad verde, ha priorizado una política impositiva «adecuada» y la publicidad de la información por parte de agentes y empresas para

sostenible

AHORA EN PORTADA



De Cos cree que se está «a tiempo» de evitar daños estructurales, pero los habrá en finanzas públicas y empleo



PSOE y PP planean repartirse la representación de las Cortes de la Comisión de Transparencia, pendiente desde 2019



Ferrovial entra en pérdidas por la caída del tráfico en los aeropuertos, aunque suben los ingresos



Las CCAA administran 151.480 de dosis en las últimas 24 horas y rozan las 3,5 millones inoculadas



Meliá cierra 2020 con unas pérdidas de 595,9 millones por la crisis del coronavirus

eldiario.es Periodismo a pesar de todo

Medio	elDiario.es	Fecha	25/02/2021
Soporte	Prensa Digital	País	España
U. únicos	928 000	V. Comunicación	16 720 EUR (20,446 USD)
Pág. vistas	3 155 200	V. Publicitario	5841 EUR (7142 USD)

CEAPI

https://epservices.eprensa.com/cgi-bin/view_digital_media.cgi?subclient_id=3158&comps_id=352420155

Noticia servida automáticamente por la Agencia Europa Press

De Cos cree que se está "a tiempo" de evitar daños estructurales, pero los habrá en finanzas públicas y empleo

El gobernador del Banco de España, Pablo Hernández de Cos. CEAPI

SMD/JGI MADRID — 25 de febrero de 2021 - 18:14h 0

Aboga por salvar a las empresas viables y cree que hay "margen" para "racionalizar" beneficios fiscales

MADRID, 25 (EUROPA PRESS)

El gobernador del Banco de España, Pablo Hernández de Cos, ha advertido este jueves de que todavía se está "a tiempo" de evitar que se produzcan algunos daños estructurales como consecuencia de la crisis del Covid, para lo que ha pedido instrumentos que resuelvan los problemas de liquidez y solvencia, mientras cree que otros daños estructurales se producirán con "total seguridad", como los referidos a las finanzas públicas y el empleo.

Así lo ha señalado durante su participación en un encuentro-debate organizado por el Consejo Empresarial Alianza por Iberoamérica (CEAPI), en la que ha indicado que los cambios estructurales no son "necesariamente malos" y hay que "aceptarlos" y apoyarlos por parte de las autoridades públicas, como es el caso del teletrabajo, aunque éste comporte "ganadores y perdedores" en función del beneficio o el perjuicio.

Hernández de Cos, sin embargo, ha remarcado que hay que tratar de evitar los daños estructurales, para lo que aún se está "a tiempo" de evitar algunos, como los referidos a los problemas de liquidez y, especialmente en este punto de la crisis, de solvencia, mediante la aprobación de nuevos instrumentos.

eldiario.es Periodismo a pesar de todo

Medio	elDiario.es	Fecha	25/02/2021
Soporte	Prensa Digital	País	España
U. únicos	928 000	V. Comunicación	16 720 EUR (20,446 USD)
Pág. vistas	3 155 200	V. Publicitario	5841 EUR (7142 USD)

CEAPI

https://epservices.eprensa.com/cgi-bin/view_digital_media.cgi?subclient_id=3158&comps_id=352420155

Precisamente ayer el presidente del Gobierno, Pedro Sánchez, anunció la próxima aprobación de un paquete de 11.000 millones de ayudas directas para empresas, pymes y trabajadores autónomos del turismo, la hostelería y el pequeño comercio.

"No podemos seguir focalizando en el mismo tipo de instrumentos, solo provocaría que siguiera aumentando el endeudamiento", ha avisado Hernández de Cos, tras citar algunos de los instrumentos aprobados, como los créditos avalados por el ICO.

Aunque cree que todavía se pueden evitar daños estructurales, como los problemas de solvencia en las empresas, ha admitido que otro tipo de daños estructurales se van a producir "con total seguridad" y habrá que abordarlos con posterioridad a la crisis.

Se ha referido a las finanzas públicas, ante el aumento de casi 20 puntos de la deuda pública, hasta el entorno del 120% del PIB, para lo que cree que no es el momento de aplicar un ajuste, pero sí "ayudaría mucho" debatir y diseñar ya un acuerdo sobre el proceso de consolidación fiscal. También ha aludido a la pérdida de empleos, para lo que considera necesario que "se reciclen" a otras actividades y mejorar las políticas activas y las "enormes deficiencias" en materia laboral.

Respecto a la posibilidad de aumentar los ingresos vía impuestos, Hernández de Cos ha recordado que el déficit previo a la crisis se situaba en torno al 3% del PIB por "distintas razones", como el ingreso mínimo vital o la indexación de las pensiones al IPC, elevándose por consiguiente la deuda en el 95% del PIB, si bien ahora se sitúa en torno al 118%.

Además, ha dicho, es previsible que se incremente la carga de intereses, así como el gasto sanitario, de forma que el déficit podría elevarse en el entorno de 5 puntos, por lo que ve ""absolutamente necesario" el diseño "cuanto antes" del programa de consolidación fiscal.

PIDE ATAJAR PROBLEMAS DE SOLVENCIA PARA NO AFECTAR A LA BANCA

De igual forma, ha remarcado la importancia de evitar que la crisis tenga un componente financiero "importante", ya que las crisis de esa configuración son "más profundas y persistentes", por lo que ha instado a "minimizar lo máximo posible" el efecto dañino sobre los bancos.

En este sentido, ha indicado que los bancos centrales apoyan el mantenimiento de los estímulos, haciendo énfasis en el cambio de instrumentos para evitar los problemas de solvencia de empresas no financieras con el fin de que no acabe dañando el balance de los bancos. "Si no fuésemos capaces, acabará afectando de manera negativa al balance los bancos", ha alertado.

En todo caso, ha dicho que la unión bancaria europea "obliga" a que la respuesta en caso de que la situación empeorase sea de "carácter global", ante una eventual incidencia de la crisis en el campo financiero.

En lo que respecta al Ingreso Mínimo Vital (IMV), con un gasto público del orden de 3.000 millones, ha pedido que se establezcan los instrumentos para ayudar a su financiación.

VE "RELATIVAMENTE TRANSITORIO" EL ALZA DE LA INFLACIÓN

eldiario.es Periodismo a pesar de todo

Medio	elDiario.es	Fecha	25/02/2021
Soporte	Prensa Digital	País	España
U. únicos	928 000	V. Comunicación	16 720 EUR (20,446 USD)
Pág. vistas	3 155 200	V. Publicitario	5841 EUR (7142 USD)

CEAPI

https://epservices.eprensa.com/cgi-bin/view_digital_media.cgi?subclient_id=3158&comps_id=352420155

De otro lado, preguntado sobre la inflación, ha señalado que el BCE y otros bancos centrales han iniciado la revisión de su estrategia de política monetaria para evaluar que la inflación no sea demasiado baja y ha indicado que la baja productividad y el envejecimiento han incidido en los tipos de interés a la baja.

Pese a que en Estados Unidos y, en menor medida, en el área del euro las expectativas de inflación son mayores que hace unas semanas, en la UE todavía se está "muy alejado" del objetivo de inflación del 2%, ha afirmado.

EL ALZA DE LA INFLACIÓN, TRANSITORIO

Los repuntes más recientes tienen, a su juicio, un componente "transitorio" ligado al incremento del petróleo, lo que lleva a Hernández de Cos a pensar que el alza de la inflación será "relativamente transitorio" y la política monetaria deberá seguir siendo "muy acomodaticia".

Por último, respecto a la regulación necesaria para medir la sostenibilidad verde, ha priorizado una política impositiva "adecuada" y la publicidad de la información por parte de agentes y empresas para valorar dichos activos.

Ha opinado que las sociedades de tasación pueden jugar un papel "importante" y que hay que potenciar la información e impulsar medidas que ayuden a que los precios recojan el riesgo derivado del cambio climático.

ETIQUETAS

Economía / Empresas / Coyuntura y Previsiones

Publicado el 25 de febrero de 2021 - 18:14 h

elDiario.es depende de ti

Nuestro periodismo es independiente porque solo nos debemos a nuestros lectores. Si te gusta nuestro trabajo, apóyanos tú también. Te necesitamos más que nunca. **Hazte socio, hazte socia**.

APOYA ELDIARIO.ES

Siguiente ›

Gestamp sube el 4,79 % en bolsa pese a perder 71 millones el año pasado

Qué!

Medio	Diario Qué	Fecha	25/02/2021
Soporte	Prensa Digital	País	España
U. únicos	8883	V. Comunicación	1 657 EUR (2,026 USD)
Pág. vistas	27 669	V. Publicitario	579 EUR (708 USD)

CEAPI

https://www.que.es/2021/02/25/de-cos-tiempo-evitar-danos-estructurales/

DE COS CREE QUE SE ESTÁ "A TIEMPO" DE EVITAR DAÑOS ESTRUCTURALES





AGENCIAS • 25 FEBRERO, 2021

El gobernador del Banco de España, Pablo Hernández de Cos, ha advertido este jueves de que todavía se está "a tiempo" de evitar que se produzcan algunos daños estructurales como consecuencia de la crisis del Covid, **para lo que ha pedido instrumentos que resuelvan los problemas de liquidez y solvencia, mientras cree que otros daños estructurales se producirán con "total seguridad", como los referidos a las finanzas públicas y el empleo.**

Así lo ha señalado durante su participación en un encuentro-debate organizado por el Consejo Empresarial Alianza por Iberoamérica (CEAPI), en la que ha indicado que los cambios estructurales no son "necesariamente malos" y hay que "aceptarlos" y apoyarlos por parte de las autoridades públicas, como es el caso del teletrabajo, aunque éste comporte "ganadores y perdedores" en función del beneficio o el perjuicio.

Hernández de Cos, sin embargo, ha remarcado que hay que tratar de evitar los daños estructurales, para lo que aún se está "a tiempo" de evitar algunos, como los referidos a los problemas de liquidez y, especialmente en este punto de la crisis, de solvencia, mediante la aprobación de nuevos instrumentos.

Precisamente ayer el presidente del Gobierno, Pedro Sánchez, anunció la próxima aprobación de un paquete de 11.000 millones de ayudas directas para empresas, pymes y trabajadores autónomos del turismo, la hostelería y el pequeño comercio.

"No podemos seguir focalizando en el mismo tipo de instrumentos, solo provocaría que siguiera aumentando el endeudamiento", ha avisado Hernández de Cos, tras citar algunos de los instrumentos aprobados, como los créditos avalados por el ICO.

Aunque cree que todavía se pueden evitar daños estructurales, como los problemas de solvencia en las empresas, ha admitido que otro tipo de daños estructurales se van a producir "con total seguridad" y habrá que abordarlos con posterioridad a la crisis.

Qué!

Medio	Diario Qué	Fecha	25/02/2021
Soporte	Prensa Digital	País	España
U. únicos	8883	V. Comunicación	1 657 EUR (2,026 USD)
Pág. vistas	27 669	V. Publicitario	579 EUR (708 USD)

CEAPI

https://www.que.es/2021/02/25/de-cos-tiempo-evitar-danos-estructurales/

Se ha referido a las finanzas públicas, ante el aumento de casi 20 puntos de la deuda pública, hasta el entorno del 120% del PIB, para lo que cree que no es el momento de aplicar un ajuste, pero sí "ayudaría mucho" debatir y diseñar ya un acuerdo sobre el proceso de consolidación fiscal. También ha aludido a la pérdida de empleos, para lo que considera necesario que "se reciclen" a otras actividades y mejorar las políticas activas y las "enormes deficiencias" en materia laboral.

Respecto a la posibilidad de aumentar los ingresos vía impuestos, Hernández de Cos ha recordado que el déficit previo a la crisis se situaba en torno al 3% del PIB por "distintas razones", como el ingreso mínimo vital o la indexación de las pensiones al IPC, elevándose por consiguiente la deuda en el 95% del PIB, si bien ahora se sitúa en torno al 118%.

Además, ha dicho, es previsible que se incremente la carga de intereses, así como el gasto sanitario, de forma que el déficit podría elevarse en el entorno de 5 puntos, por lo que ve "'"absolutamente necesario" el diseño "cuanto antes" del programa de consolidación fiscal.

PIDE ATAJAR PROBLEMAS DE SOLVENCIA PARA NO AFECTAR A LA BANCA

De igual forma, ha remarcado la importancia de evitar que la crisis tenga un componente financiero "importante", ya que las crisis de esa configuración son "más profundas y persistentes", por lo que ha instado a "minimizar lo máximo posible" el efecto dañino sobre los bancos.

En este sentido, ha indicado que los bancos centrales apoyan el mantenimiento de los estímulos, haciendo énfasis en el cambio de instrumentos para evitar los problemas de solvencia de empresas no financieras con el fin de que no acabe dañando el balance de los bancos. "Si no fuésemos capaces, acabará afectando de manera negativa al balance los bancos", ha alertado.

En todo caso, ha dicho que la unión bancaria europea "obliga" a que la respuesta en caso de que la situación empeorase sea de "carácter global", ante una eventual incidencia de la crisis en el campo financiero.

En lo que respecta al Ingreso Mínimo Vital (IMV), con un gasto público del orden de 3.000 millones, ha pedido que se establezcan los instrumentos para ayudar a su financiación.

VE "RELATIVAMENTE TRANSITORIO" EL ALZA DE LA INFLACIÓN

De otro lado, preguntado sobre la inflación, ha señalado que el BCE y otros bancos centrales han iniciado la revisión de su estrategia de política monetaria para evaluar que la inflación no sea demasiado baja y ha indicado que la baja productividad y el envejecimiento han incidido en los tipos de interés a la baja.

Pese a que en Estados Unidos y, en menor medida, en el área del euro las expectativas de inflación son mayores que hace unas semanas, en la UE todavía se está "muy alejado" del objetivo de inflación del 2%, ha afirmado.

EL ALZA DE LA INFLACIÓN, TRANSITORIO

Los repuntes más recientes tienen, a su juicio, un componente "transitorio" ligado al incremento del petróleo, lo que lleva a Hernández de Cos a pensar que el alza de la inflación será "relativamente transitorio" y la política monetaria deberá seguir siendo "muy acomodaticia".

Por último, respecto a la regulación necesaria para medir la sostenibilidad verde, ha priorizado una política impositiva "adecuada" y la publicidad de la información por parte de agentes y empresas para valorar dichos activos.

Ha opinado que las sociedades de tasación pueden jugar un papel "importante" y que hay que potenciar la información e impulsar medidas que ayuden a que los precios recojan el riesgo derivado del cambio climático.

Medio	La Cerca	Fecha	25/02/2021
Soporte	Prensa Digital	País	España
U. únicos	226	V. Comunicación	510 EUR (623 USD)
Pág. vistas	717	V. Publicitario	178 EUR (217 USD)

https://www.lacerca.com/noticias/espana/cos-cree-evitar-danos-estructurales-finanzas-publicas-545587-1.html











De Cos cree que se está "a tiempo" de evitar daños estructurales como consecuencia de la crisis del Covid, pero los habrá en finanzas públicas y empleo

Aboga por salvar a las empresas viables y cree que hay "margen" para "racionalizar" beneficios fiscales

Fuente: La Cerca / EP - Jueves, 25 de febrero de 2021

Comentar esta noticia



El gobernador del Banco de España, Pablo Hernández de Cos.

Imprimir

El gobernador del Banco de España, Pablo Hernández de Cos, ha advertido este jueves de que todavía se está "a tiempo" de evitar que se produzcan algunos daños estructurales como consecuencia de la crisis del Covid, para lo que ha pedido instrumentos que resuelvan

LA CERCA - DESDE 1998

DISTINCIONES







LACERCA.com

Medio	La Cerca	Fecha	25/02/2021
Soporte	Prensa Digital	País	España
U. únicos	226	V. Comunicación	510 EUR (623 USD)
Pág. vistas	717	V. Publicitario	178 EUR (217 USD)

CEAPI

https://www.lacerca.com/noticias/espana/cos-cree-evitar-danos-estructurales-finanzas-publicas-545587-1.html

DIPUTACIÓN DE TOLEDO
www.diputoledo.es

Es momento de dialogar y trabajar unidos, de escucharte y de tenderte una mano que nos una para crecer juntos



los problemas de liquidez y solvencia, mientras cree que otros daños estructurales se producirán con "total seguridad", como los referidos a las finanzas públicas y el empleo.

Así lo ha señalado durante su participación en un encuentro-debate organizado por el Consejo Empresarial Alianza por Iberoamérica (CEAPI), en la que ha indicado que los cambios estructurales no son "necesariamente malos" y hay que "aceptarlos" y apoyarlos por parte de las autoridades públicas, como es el caso del teletrabajo, aunque éste comporte "ganadores y perdedores" en función del beneficio o el perjuicio.

Hernández de Cos, sin embargo, ha remarcado que hay que tratar de evitar los daños estructurales, para lo que aún se está "a tiempo" de evitar algunos, como los referidos a los problemas de liquidez y, especialmente en este punto de la crisis, de solvencia, mediante la aprobación de nuevos instrumentos.

Precisamente ayer el presidente del Gobierno, Pedro Sánchez, anunció la próxima aprobación de un paquete de 11.000 millones de ayudas directas para empresas, pymes y trabajadores autónomos del turismo, la hostelería y el pequeño comercio.

"No podemos seguir focalizando en el mismo tipo de instrumentos, solo provocaría que siguiera aumentando el endeudamiento", ha avisado Hernández de Cos, tras citar algunos de los instrumentos aprobados, como los créditos avalados por el ICO.

Aunque cree que todavía se pueden evitar daños estructurales, como los problemas de solvencia en las empresas, ha admitido que otro tipo de daños estructurales se van a producir "con total seguridad" y habrá que abordarlos con posterioridad a la crisis.

Se ha referido a las finanzas públicas, ante el aumento de casi 20 puntos de la deuda pública, hasta el entorno del 120% del PIB, para lo que cree que no es el momento de aplicar un ajuste, pero sí "ayudaría mucho" debatir y diseñar ya un acuerdo sobre el proceso de consolidación fiscal. También ha aludido a la pérdida de empleos, para lo que considera necesario que "se reciclen" a otras actividades y mejorar las políticas activas y las "enormes deficiencias" en materia laboral.

Respecto a la posibilidad de aumentar los ingresos vía impuestos, Hernández de Cos ha recordado que el déficit previo a la crisis se situaba en torno al 3% del PIB por "distintas razones", como el ingreso mínimo vital o la indexación de las pensiones al IPC, elevándose por consiguiente la deuda en el 95% del PIB, si bien ahora se sitúa en torno al 118%.

Además, ha dicho, es previsible que se incremente la carga de intereses, así como el gasto sanitario, de forma que el déficit podría elevarse en el entorno de 5 puntos, por lo que ve ""absolutamente necesario" el diseño "cuanto antes" del programa de consolidación fiscal.

PIDE ATAJAR PROBLEMAS DE SOLVENCIA PARA NO AFECTAR A LA BANCA

De igual forma, ha remarcado la importancia de evitar que la crisis tenga un componente financiero "importante", ya que las crisis de esa configuración son "más profundas y persistentes", por lo que ha instado a "minimizar lo máximo posible" el efecto dañino sobre los bancos.

En este sentido, ha indicado que los bancos centrales apoyan el mantenimiento de los estímulos, haciendo énfasis en el cambio de instrumentos para evitar los problemas de solvencia de empresas no financieras con el fin de que no acabe dañando el balance de los bancos. "Si no fuésemos capaces, acabará afectando de manera negativa al balance los bancos", ha alertado.





SÍGUENOS

Noticias de actualidad

Alumnas de las universidades de Minnesota y Skidmore realizan prácticas presenciales en comercio exterior en Fedeto

El área internacional de la Federación Empresarial Toledana (Fedeto) colabora un año más con la...

19:42 25/02/2021

Ribera anuncia la creación de un grupo técnico para trabajar en un modelo armonizado de conservación del lobo y cohabitación con la ganadería extensiva

Su función será la de la aplicación armonizada de la nueva estrategia a nivel estatal y su



ESPECIALES

LACERCA.com

Medio	La Cerca	Fecha	25/02/2021
Soporte	Prensa Digital	País	España
U. únicos	226	V. Comunicación	510 EUR (623 USD)
Pág. vistas	717	V. Publicitario	178 EUR (217 USD)

CEAPI

https://www.lacerca.com/noticias/espana/cos-cree-evitar-danos-estructurales-finanzas-publicas-545587-1.html

En todo caso, ha dicho que la unión bancaria europea "obliga" a que la respuesta en caso de que la situación empeorase sea de "carácter global", ante una eventual incidencia de la crisis en el campo financiero.

En lo que respecta al Ingreso Mínimo Vital (IMV), con un gasto público del orden de 3.000 millones, ha pedido que se establezcan los instrumentos para ayudar a su financiación.

VE "RELATIVAMENTE TRANSITORIO" EL ALZA DE LA INFLACIÓN

De otro lado, preguntado sobre la inflación, ha señalado que el BCE y otros bancos centrales han iniciado la revisión de su estrategia de política monetaria para evaluar que la inflación no sea demasiado baja y ha indicado que la baja productividad y el envejecimiento han incidido en los tipos de interés a la baja.

Pese a que en Estados Unidos y, en menor medida, en el área del euro las expectativas de inflación son mayores que hace unas semanas, en la UE todavía se está "muy alejado" del objetivo de inflación del 2%, ha afirmado.

EL ALZA DE LA INFLACIÓN, TRANSITORIO

Los repuntes más recientes tienen, a su juicio, un componente "transitorio" ligado al incremento del petróleo, lo que lleva a Hernández de Cos a pensar que el alza de la inflación será "relativamente transitorio" y la política monetaria deberá seguir siendo "muy acomodaticia".

Por último, respecto a la regulación necesaria para medir la sostenibilidad verde, ha priorizado una política impositiva "adecuada" y la publicidad de la información por parte de agentes y empresas para valorar dichos activos.

Ha opinado que las sociedades de tasación pueden jugar un papel "importante" y que hay que potenciar la información e impulsar medidas que ayuden a que los precios recojan el riesgo derivado del cambio climático.





TE PUEDE INTERESAR...

DIARIO SIGLO XXI
Periódico independiente, plural y abierto

Medio	Diario Siglo XXI	Fecha	25/02/2021
Soporte	Prensa Digital	País	España
U. únicos	7231	V. Comunicación	1 480 EUR (1,809 USD)
Pág. vistas	23 755	V. Publicitario	517 EUR (632 USD)

CEAPI

https://epservices.eprensa.com/cgi-bin/view_digital_media.cgi?subclient_id=3158&comps_id=352405611

Previsiones económicas

De Cos cree que se está "a tiempo" de evitar daños estructurales, pero los habrá en finanzas públicas y empleo

Agencias
@DiarioSigloXXI
Jueves, 25 de febrero de 2021, 18:14 h (CET)

Aboga por salvar a las empresas viables y cree que hay "margen" para "racionalizar" beneficios fiscales



Ampliar la imagen

MADRID, 25 (EUROPA PRESS)
El gobernador del Banco de España, Pablo Hernández de Cos, ha advertido este jueves de que todavía se está "a tiempo" de evitar que se produzcan algunos daños estructurales como consecuencia de la crisis del Covid, para lo que ha pedido instrumentos que resuelvan los problemas de liquidez y solvencia, mientras cree que otros daños estructurales se producirán con "total seguridad", como los referidos a las finanzas públicas y el empleo.

Así lo ha señalado durante su participación en un encuentro-debate organizado por el Consejo Empresarial Alianza por Iberoamérica (CEAPI), en la que ha indicado que los cambios estructurales no son "necesariamente malos" y hay que "aceptarlos" y apoyarlos por parte de las autoridades públicas, como es el caso del teletrabajo, aunque éste comporte "ganadores y perdedores" en función del beneficio o el perjuicio.

Hernández de Cos, sin embargo, ha remarcado que hay que tratar de evitar los daños estructurales, para lo que aún se está "a tiempo" de evitar algunos, como los referidos a los problemas de liquidez y, especialmente en este punto de la crisis, de solvencia, mediante la aprobación de nuevos instrumentos.

Precisamente ayer el presidente del Gobierno, Pedro Sánchez, anunció la próxima aprobación de un paquete de 11.000 millones de ayudas directas para empresas, pymes y trabajadores autónomos del turismo, la hostelería y el pequeño comercio.

"No podemos seguir focalizando en el mismo tipo de instrumentos, solo provocaría que siguiera aumentando el endeudamiento", ha avisado Hernández de Cos, tras citar algunos de los instrumentos aprobados, como los créditos

Noticias relacionadas

Yellen insta al G20 a realizar un esfuerzo multilateral "a lo grande" contra la crisis

Calviño dice que las CCAA ya cuentan con 8.000 millones de fondos europeos y un 25% irá a "ayudas directas"

El Congreso autoriza el préstamo de rescate al FMI con votos del PSOE, PP, Vox y Unidas Podemos

La facturación del sector del mobiliario de cocina creció un 2,76% en 2020, hasta los 980 millones

El PP dice que la hostelería necesita "ayudas directas" y pide al Gobierno concretar los 11.000 millones

DIARIO SIGLO XXI
Periódico independiente, plural y abierto

Medio	Diario Siglo XXI	Fecha	25/02/2021
Soporte	Prensa Digital	País	España
U. únicos	7231	V. Comunicación	1 480 EUR (1,809 USD)
Pág. vistas	23 755	V. Publicitario	517 EUR (632 USD)

CEAPI
https://epservices.eprensa.com/cgi-bin/view_digital_media.cgi?subclient_id=3158&comps_id=352405611

avalados por el ICO.

Aunque cree que todavía se pueden evitar daños estructurales, como los problemas de solvencia en las empresas, ha admitido que otro tipo de daños estructurales se van a producir "con total seguridad" y habrá que abordarlos con posterioridad a la crisis.

Se ha referido a las finanzas públicas, ante el aumento de casi 20 puntos de la deuda pública, hasta el entorno del 120% del PIB, para lo que cree que no es el momento de aplicar un ajuste, pero sí "ayudaría mucho" debatir y diseñar ya un acuerdo sobre el proceso de consolidación fiscal. También ha aludido a la pérdida de empleos, para lo que considera necesario que "se reciclen" a otras actividades y mejorar las políticas activas y las "enormes deficiencias" en materia laboral.

Respecto a la posibilidad de aumentar los ingresos vía impuestos, Hernández de Cos ha recordado que el déficit previo a la crisis se situaba en torno al 3% del PIB por "distintas razones", como el ingreso mínimo vital o la indexación de las pensiones al IPC, elevándose por consiguiente la deuda en el 95% del PIB, si bien ahora se sitúa en torno al 118%.

Además, ha dicho, es previsible que se incremente la carga de intereses, así como el gasto sanitario, de forma que el déficit podría elevarse en el entorno de 5 puntos, por lo que ve ""absolutamente necesario" el diseño "cuanto antes" del programa de consolidación fiscal.

PIDE ATAJAR PROBLEMAS DE SOLVENCIA PARA NO AFECTAR A LA BANCA
De igual forma, ha remarcado la importancia de evitar que la crisis tenga un componente financiero "importante", ya que las crisis de esa configuración son "más profundas y persistentes", por lo que ha instado a "minimizar lo máximo posible" el efecto dañino sobre los bancos.

En este sentido, ha indicado que los bancos centrales apoyan el mantenimiento de los estímulos, haciendo énfasis en el cambio de instrumentos para evitar los problemas de solvencia de empresas no financieras con el fin de que no acabe dañando el balance de los bancos. "Si no fuésemos capaces, acabará afectando de manera negativa al balance los bancos", ha alertado.

En todo caso, ha dicho que la unión bancaria europea "obliga" a que la respuesta en caso de que la situación empeorase sea de "carácter global", ante una eventual incidencia de la crisis en el campo financiero.

En lo que respecta al Ingreso Mínimo Vital (IMV), con un gasto público del orden de 3.000 millones, ha pedido que se establezcan los instrumentos para ayudar a su financiación.

VE "RELATIVAMENTE TRANSITORIO" EL ALZA DE LA INFLACIÓN
De otro lado, preguntado sobre la inflación, ha señalado que el BCE y otros bancos centrales han iniciado la revisión de su estrategia de política monetaria para evaluar que la inflación no sea demasiado baja y ha indicado que la baja productividad y el envejecimiento han incidido en los tipos de interés a la baja.

Pese a que en Estados Unidos y, en menor medida, en el área del euro las expectativas de inflación son mayores que hace unas semanas, en la UE todavía se está "muy alejado" del objetivo de inflación del 2%, ha afirmado.

Medio	Teleprensa periódico digital	Fecha	25/02/2021
Soporte	Prensa Digital	País	España
U. únicos	304	V. Comunicación	530 EUR (647 USD)
Pág. vistas	1040	V. Publicitario	185 EUR (226 USD)

https://epservices.eprensa.com/cgi-bin/view_digital_media.cgi?subclient_id=3158&comps_id=352423164

PUBLICIDAD

PUBLICIDAD
Ayuntamiento …
11 mil Me gusta
Me gusta esta página

De Cos cree que se está "a tiempo" de evitar daños estructurales, pero los habrá en finanzas públicas y empleo

Aboga por salvar a las empresas viables y cree que hay "margen" para "racionalizar" beneficios fiscales



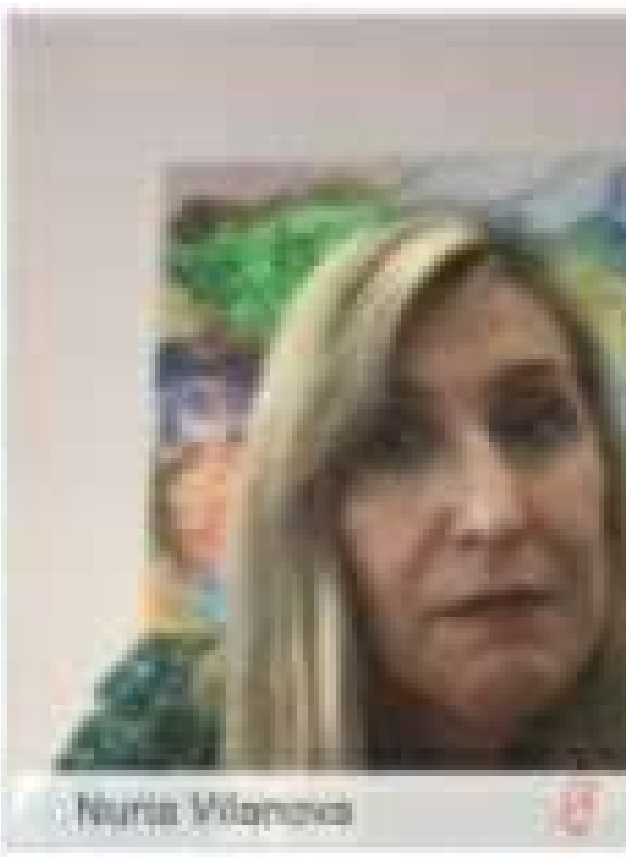

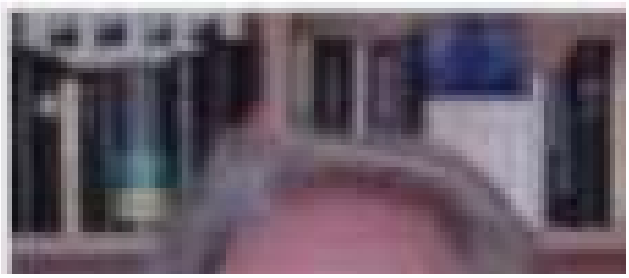

Medio	Teleprensa periódico digital	Fecha	25/02/2021
Soporte	Prensa Digital	País	España
U. únicos	304	V. Comunicación	530 EUR (647 USD)
Pág. vistas	1040	V. Publicitario	185 EUR (226 USD)

https://epservices.eprensa.com/cgi-bin/view_digital_media.cgi?subclient_id=3158&comps_id=352423164



AGENCIA 25 DE FEBRERO DE 2021, 18:54

MADRID, 25 (EUROPA PRESS)

El gobernador del Banco de España, Pablo Hernández de Cos, ha advertido este jueves de que todavía se está "a tiempo" de evitar que se produzcan algunos daños estructurales como consecuencia de la crisis del Covid, para lo que ha pedido instrumentos que resuelvan los problemas de liquidez y solvencia, mientras cree que otros daños estructurales se producirán con "total seguridad", como los referidos a las finanzas públicas y el empleo.

Así lo ha señalado durante su participación en un encuentro-debate organizado por el Consejo Empresarial Alianza por Iberoamérica (CEAPI), en la que ha indicado que los cambios estructurales no son "necesariamente malos" y hay que "aceptarlos" y apoyarlos por parte de las autoridades públicas, como es el caso del teletrabajo, aunque éste comporte "ganadores y perdedores" en función del beneficio o el perjuicio.

Hernández de Cos, sin embargo, ha remarcado que hay que tratar de evitar los daños estructurales, para lo que aún se está "a tiempo" de evitar algunos, como los referidos a los problemas de liquidez y, especialmente en este punto de la crisis, de solvencia, mediante la aprobación de nuevos instrumentos.

Precisamente ayer el presidente del Gobierno, Pedro Sánchez, anunció la próxima aprobación de un paquete de 11.000 millones de ayudas directas para empresas, pymes y trabajadores autónomos del turismo, la hostelería y el pequeño comercio.

"No podemos seguir focalizando en el mismo tipo de instrumentos, solo provocaría que siguiera aumentando el endeudamiento", ha avisado Hernández de Cos, tras citar algunos de los instrumentos aprobados, como los créditos avalados por el ICO.

Aunque cree que todavía se pueden evitar daños estructurales, como los problemas de solvencia en las empresas, ha admitido que otro tipo de daños estructurales se van a producir "con total seguridad" y habrá que abordarlos con posterioridad a la crisis.

Se ha referido a las finanzas públicas, ante el aumento de casi 20 puntos de la deuda pública, hasta el entorno del 120% del PIB, para lo que cree que no es el momento de aplicar un ajuste, pero sí "ayudaría mucho" debatir y diseñar ya un acuerdo sobre el proceso de consolidación fiscal. También ha aludido a la pérdida de empleos, para lo que considera necesario que "se reciclen" a otras actividades y mejorar las políticas activas y las "enormes deficiencias" en materia laboral.

Respecto a la posibilidad de aumentar los ingresos vía impuestos, Hernández de Cos ha

PUBLICIDAD

PUBLICIDAD



PUBLICIDAD

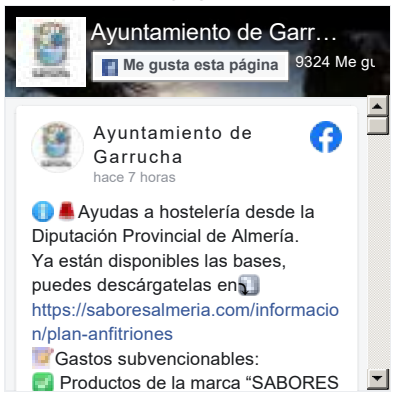

PUBLICIDAD



PUBLICIDAD

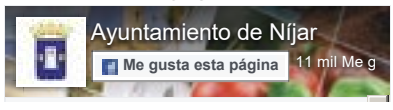

Medio	Teleprensa periódico digital	Fecha	25/02/2021
Soporte	Prensa Digital	País	España
U. únicos	304	V. Comunicación	530 EUR (647 USD)
Pág. vistas	1040	V. Publicitario	185 EUR (226 USD)

https://epservices.eprensa.com/cgi-bin/view_digital_media.cgi?subclient_id=3158&comps_id=352423164

recordado que el déficit previo a la crisis se situaba en torno al 3% del PIB por "distintas razones", como el ingreso mínimo vital o la indexación de las pensiones al IPC, elevándose por consiguiente la deuda en el 95% del PIB, si bien ahora se sitúa en torno al 118%.

Además, ha dicho, es previsible que se incremente la carga de intereses, así como el gasto sanitario, de forma que el déficit podría elevarse en el entorno de 5 puntos, por lo que ve ""absolutamente necesario" el diseño "cuanto antes" del programa de consolidación fiscal.

PIDE ATAJAR PROBLEMAS DE SOLVENCIA PARA NO AFECTAR A LA BANCA

De igual forma, ha remarcado la importancia de evitar que la crisis tenga un componente financiero "importante", ya que las crisis de esa configuración son "más profundas y persistentes", por lo que ha instado a "minimizar lo máximo posible" el efecto dañino sobre los bancos.

En este sentido, ha indicado que los bancos centrales apoyan el mantenimiento de los estímulos, haciendo énfasis en el cambio de instrumentos para evitar los problemas de solvencia de empresas no financieras con el fin de que no acabe dañando el balance de los bancos. "Si no fuésemos capaces, acabará afectando de manera negativa al balance los bancos", ha alertado.

En todo caso, ha dicho que la unión bancaria europea "obliga" a que la respuesta en caso de que la situación empeorase sea de "carácter global", ante una eventual incidencia de la crisis en el campo financiero.

En lo que respecta al Ingreso Mínimo Vital (IMV), con un gasto público del orden de 3.000 millones, ha pedido que se establezcan los instrumentos para ayudar a su financiación.

VE "RELATIVAMENTE TRANSITORIO" EL ALZA DE LA INFLACIÓN

De otro lado, preguntado sobre la inflación, ha señalado que el BCE y otros bancos centrales han iniciado la revisión de su estrategia de política monetaria para evaluar que la inflación no sea demasiado baja y ha indicado que la baja productividad y el envejecimiento han incidido en los tipos de interés a la baja.

Pese a que en Estados Unidos y, en menor medida, en el área del euro las expectativas de inflación son mayores que hace unas semanas, en la UE todavía se está "muy alejado" del objetivo de inflación del 2%, ha afirmado.

EL ALZA DE LA INFLACIÓN, TRANSITORIO

Los repuntes más recientes tienen, a su juicio, un componente "transitorio" ligado al incremento del petróleo, lo que lleva a Hernández de Cos a pensar que el alza de la inflación será "relativamente transitorio" y la política monetaria deberá seguir siendo "muy acomodaticia".

Por último, respecto a la regulación necesaria para medir la sostenibilidad verde, ha priorizado una política impositiva "adecuada" y la publicidad de la información por parte de agentes y empresas para valorar dichos activos.

Ha opinado que las sociedades de tasación pueden jugar un papel "importante" y que hay que potenciar la información e impulsar medidas que ayuden a que los precios recojan el riesgo derivado del cambio climático.

BANCO DE ESPAÑA

Ayuntamiento de Níjar
hace 22 horas

| Níjar consolida su oferta de calidad turística con quince establecimientos SICTED |

■ Esperanza Pérez muestra los distintivos de excelencia como el rumbo hacia el que se dirige el sector turístico nijareño.

La alcaldesa de Níjar y presidenta de





CRONICA DE CANTABRIA

Medio	Crónica de Cantabria	Fecha	25/02/2021
Soporte	Prensa Digital	País	España
U. únicos	228	V. Comunicación	510 EUR (623 USD)
Pág. vistas	731	V. Publicitario	178 EUR (217 USD)

CEAPI

https://epservices.eprensa.com/cgi-bin/view_digital_media.cgi?subclient_id=3158&comps_id=352429976

Santanderma, Calle Juan de Herrera 12. 942 047 035. Dermatología, Venereología, Láser y Medicina Estética

De Cos cree que se está «a tiempo» de evitar daños estructurales, pero los habrá en finanzas públicas y empleo

POR **CRÓNICA DE CANTABRIA** – 25/02/2021

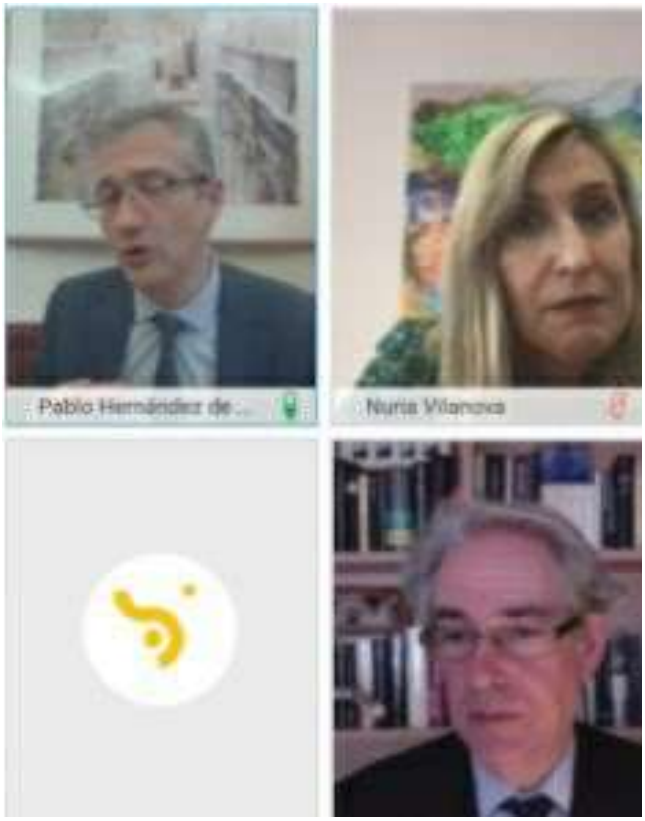

Aboga por salvar a las empresas viables y cree que hay «margen» para «racionalizar» beneficios fiscales

El gobernador del Banco de España, Pablo Hernández de Cos, ha advertido este jueves de que todavía se está «a tiempo» de evitar que se produzcan algunos daños estructurales como consecuencia de la crisis del Covid, para lo que ha pedido instrumentos que resuelvan los problemas de liquidez y solvencia, mientras cree que otros daños estructurales se producirán con «total seguridad», como los referidos a las finanzas públicas y el empleo.

Así lo ha señalado durante su participación en un encuentro-debate organizado por el Consejo Empresarial Alianza por Iberoamérica (CEAPI), en la que ha indicado que los cambios estructurales no son «necesariamente malos» y hay que «aceptarlos» y apoyarlos por parte de las autoridades públicas, como es el caso del teletrabajo, aunque éste comporte «ganadores y perdedores» en función del beneficio o el perjuicio.

Hernández de Cos, sin embargo, ha remarcado que hay que tratar de evitar los daños estructurales, para lo que aún se está «a tiempo» de evitar algunos, como los referidos a los problemas de liquidez y, especialmente en este punto de la crisis, de solvencia, mediante la aprobación de nuevos instrumentos.

Precisamente ayer el presidente del Gobierno, Pedro Sánchez, anunció la próxima aprobación de un paquete de 11.000 millones de ayudas directas para empresas, pymes y trabajadores autónomos del turismo, la hostelería y el pequeño comercio.

«No podemos seguir focalizando en el mismo tipo de instrumentos, solo provocaría que siguiera aumentando el endeudamiento», ha avisado Hernández de Cos, tras citar algunos de los instrumentos aprobados, como los créditos avalados por el ICO.

Aunque cree que todavía se pueden evitar daños estructurales, como los problemas de solvencia en las

Secciones

Elegir la categoría

Periódico Valdecilla, La Salud de Cantabria



Cantabria Económica



Suscripción a Cantabria Económica

Hemeroteca

Hemeroteca de Crónica de Cantabria. Un millón de noticias a su alcance.

CRONICA DE CANTABRIA

Medio	Crónica de Cantabria	Fecha	25/02/2021
Soporte	Prensa Digital	País	España
U. únicos	228	V. Comunicación	510 EUR (623 USD)
Pág. vistas	731	V. Publicitario	178 EUR (217 USD)

CEAPI

https://epservices.eprensa.com/cgi-bin/view_digital_media.cgi?subclient_id=3158&comps_id=352429976

empresas, ha admitido que otro tipo de daños estructurales se van a producir «con total seguridad» y habrá que abordarlos con posterioridad a la crisis.

Se ha referido a las finanzas públicas, ante el aumento de casi 20 puntos de la deuda pública, hasta el entorno del 120% del PIB, para lo que cree que no es el momento de aplicar un ajuste, pero sí «ayudaría mucho» debatir y diseñar ya un acuerdo sobre el proceso de consolidación fiscal. También ha aludido a la pérdida de empleos, para lo que considera necesario que «se reciclen» a otras actividades y mejorar las políticas activas y las «enormes deficiencias» en materia laboral.

Respecto a la posibilidad de aumentar los ingresos vía impuestos, Hernández de Cos ha recordado que el déficit previo a la crisis se situaba en torno al 3% del PIB por «distintas razones», como el ingreso mínimo vital o la indexación de las pensiones al IPC, elevándose por consiguiente la deuda en el 95% del PIB, si bien ahora se sitúa en torno al 118%.

Además, ha dicho, es previsible que se incremente la carga de intereses, así como el gasto sanitario, de forma que el déficit podría elevarse en el entorno de 5 puntos, por lo que ve «»absolutamente necesario» el diseño «cuanto antes» del programa de consolidación fiscal.

PIDE ATAJAR PROBLEMAS DE SOLVENCIA PARA NO AFECTAR A LA BANCA

De igual forma, ha remarcado la importancia de evitar que la crisis tenga un componente financiero «importante», ya que las crisis de esa configuración son «más profundas y persistentes», por lo que ha instado a «minimizar lo máximo posible» el efecto dañino sobre los bancos.

En este sentido, ha indicado que los bancos centrales apoyan el mantenimiento de los estímulos, haciendo énfasis en el cambio de instrumentos para evitar los problemas de solvencia de empresas no financieras con el fin de que no acabe dañando el balance de los bancos. «Si no fuésemos capaces, acabará afectando de manera negativa al balance los bancos», ha alertado.

En todo caso, ha dicho que la unión bancaria europea «obliga» a que la respuesta en caso de que la situación empeorase sea de «carácter global», ante una eventual incidencia de la crisis en el campo financiero.

En lo que respecta al Ingreso Mínimo Vital (IMV), con un gasto público del orden de 3.000 millones, ha pedido que se establezcan los instrumentos para ayudar a su financiación.

VE «RELATIVAMENTE TRANSITORIO» EL ALZA DE LA INFLACIÓN

De otro lado, preguntado sobre la inflación, ha señalado que el BCE y otros bancos centrales han iniciado la revisión de su estrategia de política monetaria para evaluar que la inflación no sea demasiado baja y ha indicado que la baja productividad y el envejecimiento han incidido en los tipos de interés a la baja.

Pese a que en Estados Unidos y, en menor medida, en el área del euro las expectativas de inflación son mayores que hace unas semanas, en la UE todavía se está «muy alejado» del objetivo de inflación del 2%, ha afirmado.

EL ALZA DE LA INFLACIÓN, TRANSITORIO

Los repuntes más recientes tienen, a su juicio, un componente «transitorio» ligado al incremento del petróleo, lo que lleva a Hernández de Cos a pensar que el alza de la inflación será «relativamente transitorio» y la política monetaria deberá seguir siendo «muy acomodaticia».

Por último, respecto a la regulación necesaria para medir la sostenibilidad verde, ha priorizado una política impositiva «adecuada» y la publicidad de la información por parte de agentes y empresas para valorar dichos activos.

Ha opinado que las sociedades de tasación pueden jugar un papel «importante» y que hay que potenciar la información e impulsar medidas que ayuden a que los precios recojan el riesgo derivado del cambio climático.

Print PDF

Sin comentarios

Escribe tu comentario!

Deja una respuesta

Tu dirección de correo electrónico no será publicada. Los campos obligatorios están marcados con *

Comentario

Nombre *

Correo electrónico *

Web





Economía



Cepsa, reconocida en la quinta edición de los Digital Talent de Accenture
25 febrero 2021 6:02 PM | Sin Comentarios



Colonial reduce a 2 millones su beneficio en 2020 por extraordinarios, pero mantiene constante la actividad
25 febrero 2021 6:02 PM | Sin Comentarios



El PP pide al Gobierno concretar cuántas ayudas directas dará del paquete destinado a hostelería y turismo
25 febrero 2021 6:02 PM | Sin Comentarios



Los comités de Navantia firman un compromiso para defender los derechos de los operarios de mantenimiento
25 febrero 2021 6:02 PM | Sin Comentarios



OHL incrementa sus pérdidas un 5,7% tras contabilizar un impacto del Covid de 71 millones de euros
25 febrero 2021 6:02 PM | Sin Comentarios

Euribor Febrero: -0,502 %



Medio	Norbolsa	Fecha	25/02/2021
Soporte	Prensa Digital	País	España
U. únicos	209	V. Comunicación	507 EUR (619 USD)
Pág. vistas	627	V. Publicitario	177 EUR (216 USD)

https://epservices.eprensa.com/cgi-bin/view_digital_media.cgi?subclient_id=3158&comps_id=352419297

Norbolsa Opina
Actualidad
Noticias
Resumen Prensa
Calendario
Agenda Nacional
Cnmv

Resultados de Empresas

Conoce los resultados trimestrales de las principales compañías cotizadas



Aspectos a destacar de los resultados

Norbolsa Broker Móvil

Accede cómodamente a Norbolsa Broker desde tu móvil



Conoce nuestro servicio

Reforma del Sistema de Compensación y Liquidación del mercado de valores español

Accede a información detallada...

Boletín de prensa

Toda la información de la prensa escrita y online en un click



Conoce nuestro servicio

Buscador de valores

Introduzca nombre, valor o ticker Buscar

Detalle Noticia

25/02/2021 18:14:55 - Europa Press

De Cos cree que se está "a tiempo" de evitar daños estructurales, pero los habrá en finanzas públicas y empleo

Aboga por salvar a las empresas viables y cree que hay "margen" para "racionalizar" beneficios fiscales

MADRID, 25 (EUROPA PRESS)

El gobernador del Banco de España, Pablo Hernández de Cos, ha advertido este jueves de que todavía se está "a tiempo" de evitar que se produzcan algunos daños estructurales como consecuencia de la crisis del Covid, para lo que ha pedido instrumentos que resuelvan los problemas de liquidez y solvencia, mientras cree que otros daños estructurales se producirán con "total seguridad", como los referidos a las finanzas públicas y el empleo.

Así lo ha señalado durante su participación en un encuentro-debate organizado por el Consejo Empresarial Alianza por Iberoamérica (CEAPI), en la que ha indicado que los cambios estructurales no son "necesariamente malos" y hay que "aceptarlos" y apoyarlos por parte de las autoridades públicas, como es el caso del teletrabajo, aunque éste comporte "ganadores y perdedores" en función del beneficio o el perjuicio.

Hernández de Cos, sin embargo, ha remarcado que hay que tratar de evitar los daños estructurales, para lo que aún se está "a tiempo" de evitar algunos, como los referidos a los problemas de liquidez y, especialmente en este punto de la crisis, de solvencia, mediante la aprobación de nuevos instrumentos.

Precisamente ayer el presidente del Gobierno, Pedro Sánchez, anunció la próxima aprobación de un paquete de 11.000 millones de ayudas directas para empresas, pymes y trabajadores autónomos del turismo, la hostelería y el pequeño comercio.

"No podemos seguir focalizando en el mismo tipo de instrumentos, solo provocaría que siguiera aumentando el endeudamiento", ha avisado Hernández de Cos, tras citar algunos de los instrumentos aprobados, como los créditos avalados por el ICO.

Aunque cree que todavía se pueden evitar daños estructurales, como los problemas de solvencia en las empresas, ha admitido que otro tipo de daños estructurales se van a producir "con total seguridad" y habrá que abordarlos con posterioridad a la crisis.

Se ha referido a las finanzas públicas, ante el aumento de casi 20 puntos de la deuda pública, hasta el entorno del 120% del PIB, para lo que cree que no es el momento de aplicar un ajuste, pero sí "ayudaría mucho" debatir y diseñar ya un acuerdo sobre el proceso de consolidación fiscal. También ha aludido a la pérdida de empleos, para lo que considera necesario que "se reciclen" a otras actividades y mejorar las políticas activas y las "enormes deficiencias" en materia laboral.

Respecto a la posibilidad de aumentar los ingresos vía impuestos, Hernández de Cos ha recordado que el déficit previo a la crisis se situaba en torno al 3% del PIB por "distintas razones", como el ingreso mínimo vital o la indexación de las pensiones al IPC, elevándose por consiguiente la deuda en el 95% del PIB, si bien ahora se sitúa en torno al 118%.

Además, ha dicho, es previsible que se incremente la carga de intereses, así como el gasto sanitario, de forma que el déficit podría elevarse en el entorno de 5 puntos, por lo que ve ""absolutamente necesario" el diseño "cuanto antes" del programa de consolidación fiscal.

PIDE ATAJAR PROBLEMAS DE SOLVENCIA PARA NO AFECTAR A LA BANCA

De igual forma, ha remarcado la importancia de evitar que la crisis tenga un componente financiero "importante", ya que las crisis de esa configuración son "más profundas y persistentes", por lo que ha instado a "minimizar lo máximo posible" el efecto dañino sobre los bancos.

En este sentido, ha indicado que los bancos centrales apoyan el mantenimiento de los estímulos, haciendo énfasis en el cambio de instrumentos para evitar los problemas de solvencia de empresas no financieras con el fin de que no acabe dañando el balance de los bancos. "Si no fuésemos capaces, acabará afectando de manera negativa al balance los bancos", ha alertado.

En todo caso, ha dicho que la unión bancaria europea "obliga" a que la respuesta en caso de que la situación empeorase sea de "carácter global", ante una eventual incidencia de la crisis en el campo financiero.

En lo que respecta al Ingreso Mínimo Vital (IMV), con un gasto público del orden de 3.000 millones, ha pedido que se establezcan los instrumentos para ayudar a su financiación.

VE "RELATIVAMENTE TRANSITORIO" EL ALZA DE LA INFLACIÓN

De otro lado, preguntado sobre la inflación, ha señalado que el BCE y otros bancos centrales han iniciado la revisión de su estrategia de política monetaria para evaluar que la inflación no sea demasiado baja y ha indicado que la baja productividad y el envejecimiento han incidido en los tipos de interés a la baja.

Pese a que en Estados Unidos y, en menor medida, en el área del euro las expectativas de inflación son mayores que hace unas semanas, en la UE todavía se está "muy alejado" del objetivo de inflación del 2%, ha afirmado.

EL ALZA DE LA INFLACIÓN, TRANSITORIO

Los repuntes más recientes tienen, a su juicio, un componente "transitorio" ligado al incremento del petróleo, lo que lleva a Hernández de Cos a pensar que el alza de la inflación será "relativamente transitorio" y la política monetaria deberá seguir siendo "muy acomodaticia".

Por último, respecto a la regulación necesaria para medir la sostenibilidad verde, ha priorizado una política impositiva "adecuada" y la publicidad de la información por parte de agentes y empresas para valorar dichos activos.

Ha opinado que las sociedades de tasación pueden jugar un papel "importante" y que hay que potenciar la información e impulsar medidas que ayuden a que los precios recojan el riesgo derivado del cambio climático.

Etiquetas:

Fuente: Europa Press

© 2021 Norbolsa

PRESSDIGITAL TE INFORMA

Medio	pressdigital.es	Fecha	25/02/2021
Soporte	Prensa Digital	País	España
U. únicos	220	V. Comunicación	510 EUR (623 USD)
Pág. vistas	702	V. Publicitario	178 EUR (217 USD)

CEAPI

https://epservices.eprensa.com/cgi-bin/view_digital_media.cgi?subclient_id=3158&comps_id=352403820



De Cos cree que se está "a tiempo" de evitar daños estructurales, pero los habrá en finanzas públicas y empleo

AGENCIAS | Jueves, 25 de febrero de 2021, 18:15



Aboga por salvar a las empresas viables y cree que hay "margen" para "racionalizar" beneficios fiscales

El gobernador del Banco de España, Pablo Hernández de Cos, ha advertido este jueves de que todavía se está "a tiempo" de evitar que se produzcan algunos daños estructurales como consecuencia de la crisis del Covid, para lo que ha pedido instrumentos que resuelvan los problemas de liquidez y solvencia, mientras cree que otros daños estructurales se producirán con "total seguridad", como los referidos a las finanzas públicas y el empleo.

Así lo ha señalado durante su participación en un encuentro-debate organizado por el Consejo Empresarial Alianza por Iberoamérica (CEAPI), en la que ha indicado que los cambios estructurales no son "necesariamente malos" y hay que "aceptarlos" y apoyarlos por parte de las autoridades públicas, como es el caso del teletrabajo, aunque éste comporte "ganadores y perdedores" en función del beneficio o el perjuicio.

Hernández de Cos, sin embargo, ha remarcado que hay que tratar de evitar los daños estructurales, para lo que aún se está "a tiempo" de evitar algunos, como los referidos a los problemas de liquidez y, especialmente en este punto de la crisis, de solvencia, mediante la aprobación de nuevos instrumentos.

Precisamente ayer el presidente del Gobierno, Pedro Sánchez, anunció la próxima aprobación de un paquete de 11.000 millones de ayudas directas para empresas, pymes y trabajadores autónomos del turismo, la hostelería y el pequeño comercio.

"No podemos seguir focalizando en el mismo tipo de instrumentos, solo provocaría que siguiera aumentando el endeudamiento", ha avisado Hernández de Cos, tras citar algunos de los instrumentos aprobados, como los créditos avalados por el ICO.

Aunque cree que todavía se pueden evitar daños estructurales, como los problemas de solvencia en las empresas, ha admitido que otro tipo de daños estructurales se van a producir "con total seguridad" y habrá que abordarlos con posterioridad a la crisis.

ÚLTIMA HORA

PSOE y PP planean repartirse la representación de las Cortes de la Comisión de Transparencia, pendiente desde 2019

De Cos cree que se está "a tiempo" de evitar daños estructurales, pero los habrá en finanzas públicas y empleo

Los resultados de Ferrovial en 2020, en gráficos

González Laya viaja a Colombia en plena confrontación con Venezuela

LO MÁS LEÍDO

1 CGT no suscribe el convenio de Renault al eliminarse los puntos que "inicialmente" defendían sindicatos

2 Filtran posible ERE en El Corte Inglés a la vez que la empresa exige congelar los salarios cuatro años

3 España advierte a Venezuela que la expulsión de la embajadora de la UE aumentará su aislamiento

4 El Gobierno y las CCAA acuerdan elaborar un documento con las restricciones para Semana Santa

5 Agenda gráfica para el día 25 de febrero de 2021

6 El primer estudio fuera de los ensayos clínicos sobre la vacuna de Pfizer muestra una eficacia del 94%

7 PSOE y PP siguen negociando el CGPJ, Tribunal de Cuentas y Defensor del Pueblo y acuerdan RTVE

8 Agenda gráfica para el día 25 de febrero de 2021

PRESSDIGITAL TE INFORMA

Medio	pressdigital.es	Fecha	25/02/2021
Soporte	Prensa Digital	País	España
U. únicos	220	V. Comunicación	510 EUR (623 USD)
Pág. vistas	702	V. Publicitario	178 EUR (217 USD)

CEAPI

https://epservices.eprensa.com/cgi-bin/view_digital_media.cgi?subclient_id=3158&comps_id=352403820

Se ha referido a las finanzas públicas, ante el aumento de casi 20 puntos de la deuda pública, hasta el entorno del 120% del PIB, para lo que cree que no es el momento de aplicar un ajuste, pero sí "ayudaría mucho" debatir y diseñar ya un acuerdo sobre el proceso de consolidación fiscal. También ha aludido a la pérdida de empleos, para lo que considera necesario que "se reciclen" a otras actividades y mejorar las políticas activas y las "enormes deficiencias" en materia laboral.

Respecto a la posibilidad de aumentar los ingresos vía impuestos, Hernández de Cos ha recordado que el déficit previo a la crisis se situaba en torno al 3% del PIB por "distintas razones", como el ingreso mínimo vital o la indexación de las pensiones al IPC, elevándose por consiguiente la deuda en el 95% del PIB, si bien ahora se sitúa en torno al 118%.

Además, ha dicho, es previsible que se incremente la carga de intereses, así como el gasto sanitario, de forma que el déficit podría elevarse en el entorno de 5 puntos, por lo que ve ""absolutamente necesario" el diseño "cuanto antes" del programa de consolidación fiscal.

PIDE ATAJAR PROBLEMAS DE SOLVENCIA PARA NO AFECTAR A LA BANCA

De igual forma, ha remarcado la importancia de evitar que la crisis tenga un componente financiero "importante", ya que las crisis de esa configuración son "más profundas y persistentes", por lo que ha instado a "minimizar lo máximo posible" el efecto dañino sobre los bancos.

En este sentido, ha indicado que los bancos centrales apoyan el mantenimiento de los estímulos, haciendo énfasis en el cambio de instrumentos para evitar los problemas de solvencia de empresas no financieras con el fin de que no acabe dañando el balance de los bancos. "Si no fuésemos capaces, acabará afectando de manera negativa al balance los bancos", ha alertado.

En todo caso, ha dicho que la unión bancaria europea "obliga" a que la respuesta en caso de que la situación empeorase sea de "carácter global", ante una eventual incidencia de la crisis en el campo financiero.

En lo que respecta al Ingreso Mínimo Vital (IMV), con un gasto público del orden de 3.000 millones, ha pedido que se establezcan los instrumentos para ayudar a su financiación.

VE "RELATIVAMENTE TRANSITORIO" EL ALZA DE LA INFLACIÓN

De otro lado, preguntado sobre la inflación, ha señalado que el BCE y otros bancos centrales han iniciado la revisión de su estrategia de política monetaria para evaluar que la inflación no sea demasiado baja y ha indicado que la baja productividad y el envejecimiento han incidido en los tipos de interés a la baja.

Pese a que en Estados Unidos y, en menor medida, en el área del euro las expectativas de inflación son mayores que hace unas semanas, en la UE todavía se está "muy alejado" del objetivo de inflación del 2%, ha afirmado.

EL ALZA DE LA INFLACIÓN, TRANSITORIO

Los repuntes más recientes tienen, a su juicio, un componente "transitorio" ligado al incremento del petróleo, lo que lleva a Hernández de Cos a pensar que el alza de la inflación será "relativamente transitorio" y la política monetaria deberá seguir siendo "muy acomodaticia".

Por último, respecto a la regulación necesaria para medir la sostenibilidad verde, ha priorizado una política impositiva "adecuada" y la publicidad de la información por parte de agentes y empresas para valorar dichos activos.

Ha opinado que las sociedades de tasación pueden jugar un papel "importante" y que hay que potenciar la información e impulsar medidas que ayuden a que los precios recojan el riesgo derivado del cambio climático.

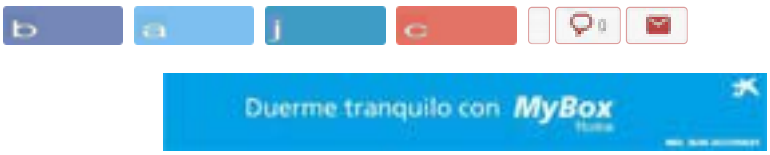

NOTICIAS RELACIONADAS

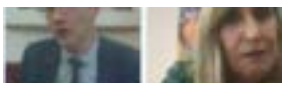



diarioabierto.es

Medio	Diarioabierto.es	Fecha	25/02/2021
Soporte	Prensa Digital	País	España
U. únicos	186	V. Comunicación	501 EUR (612 USD)
Pág. vistas	636	V. Publicitario	175 EUR (214 USD)

CEAPI

https://epservices.eprensa.com/cgi-bin/view_digital_media.cgi?subclient_id=3158&comps_id=352422239





El Banco de España vigilará la calidad del crédito a América Latina

Pablo Hernández de Cos avisa de impactos «estructurales» de la pandemia en las finanzas públicas y el empleo

25/02/2021

diarioabierto.es. El gobernador del Banco de España considera que los cambios estructurales no son "necesariamente malos" y hay que "aceptarlos", como es el caso del teletrabajo, aunque haya "ganadores y perdedores". // Situación económica y retos de las economías de América Latina

El gobernador del Banco de España, Pablo Hernández de Cos, cree que todavía se está «a tiempo» de evitar que se produzcan algunos daños estructurales como consecuencia de la crisis del Covid, para lo que ha pedido instrumentos que resuelvan los problemas de liquidez y solvencia de las empresas. Pero daños estructurales se producirán con «total seguridad» en las finanzas públicas y el empleo.

Durante su participación en un encuentro-debate organizado por el Consejo Empresarial Alianza por Iberoamérica (CEAPI), matiza que los cambios estructurales no son «necesariamente malos» y hay que «aceptarlos» y apoyarlos por parte de las autoridades públicas, como es el caso del teletrabajo, aunque haya «ganadores y perdedores».

Ante el aumento de casi 20 puntos de la deuda pública, hasta el entorno del 120% del PIB, cree que no es el momento de aplicar un ajuste, pero sí «ayudaría mucho» debatir y diseñar ya un acuerdo sobre el proceso de consolidación fiscal.

El déficit, que antes de la pandemia estaba previsto situarlo en el 3% del PIB, puede situarse en el 5%, lo que evidencia lo «absolutamente necesario» que es el diseño «cuanto antes» del programa de consolidación fiscal.

Sobre la pérdida de empleos, considera necesario que «se reciclen» a otras actividades, además de mejorar las políticas activas y las «enormes deficiencias» en materia laboral.

Los bancos centrales apoyan el mantenimiento de los estímulos, haciendo énfasis en el cambio de instrumentos para evitar los problemas de solvencia de empresas con el fin de que no acabe dañando el balance de los bancos.

El BCE y otros bancos centrales han iniciado la revisión de su estrategia de política monetaria para evaluar que la inflación no sea demasiado baja, pero el gobernador del Banco de España cree que en la UE todavía se está «muy alejado» del objetivo de inflación del 2%, y los repuntes más recientes tienen un componente «transitorio» ligado al incremento del petróleo.

Pablo Hernández de Cos cree que hay que potenciar la información e impulsar medidas que ayuden a que los precios de los activos recojan el riesgo derivado del cambio climático.

América Latina supone la quinta parte de la exposición de la banca española

Por otra parte, el gobernador del Banco de España señala que la exposición de la banca nacional en América Latina, supone la quinta parte de la total y cerca del 30% de la existente fuera de España. Por tanto, los riesgos derivados de estas exposiciones pueden convertirse potencialmente en sistémicos, teniendo en cuenta que América Latina es una de las zonas más afectadas por la pandemia.

Todavía persiste la incertidumbre sobre los efectos de la pandemia sobre la cartera de crédito de los sectores más vulnerables, por lo que considera «de particular importancia» seguir los indicadores de calidad de cartera de los distintos sistemas bancarios latinoamericanos. Éstos en 2020 supusieron más del 50% de los beneficios de los dos principales grupos bancarios españoles y, en crisis

Suscríbete a nuestro Boletín

E-mail

¡Suscribirme!

Síguenos

Facebook Twitter LinkedIn RSS





diarioabierto.es

Medio	Diarioabierto.es	Fecha	25/02/2021
Soporte	Prensa Digital	País	España
U. únicos	186	V. Comunicación	501 EUR (612 USD)
Pág. vistas	636	V. Publicitario	175 EUR (214 USD)

CEAPI

https://epservices.eprensa.com/cgi-bin/view_digital_media.cgi?subclient_id=3158&comps_id=352422239

económicas anteriores en España, como la crisis soberana europea, desempeñaron un papel anticíclico.

Además, la inversión directa de España en América Latina supone el 31% del total, con posiciones destacadas en Brasil y en México. El 4,8% de las exportaciones y el 7,8% de las importaciones españolas están ligadas a América Latina.

Entre otros, destacan especialmente las posiciones en Brasil y en México, así como los intercambios comerciales. Del total de las exportaciones españolas de bienes y de servicios, un 4,8% y un 7,8%, respectivamente, se dirigen a la región.

Algunas economías presentan una elevada vinculación comercial con China (Chile y Perú) o Estados Unidos (México), de manera que la diferente senda de recuperación de estas economías globales incide en la distintas recuperación de la demanda externa de estos países.

De cara a la recuperación, el gobernador del Banco de España cree que una parte de la solución pasará por una mayor integración comercial, tanto dentro como fuera de la región, y asegura que la ratificación del acuerdo entre la Unión Europea y Mercosur tendrá efectos positivos significativos sobre los flujos comerciales y sobre el PIB. También ayudará la vuelta de EEUU al multilateralismo con Biden.

Pablo Hernández de Cos cree que las economías latinoamericanas se podrían beneficiar notablemente de la puesta en marcha de un programa de reformas estructurales que aumente su competitividad y su productividad.

0 0 0 0 0 0 0

¿Te ha parecido interesante? *(Sin votos)*

TAMBIÉN TE PUEDE INTERESAR



RENUEVA TU NEGOCIO EN UN CLIC



Andreu Vilamitjana: "La tecnología es la vacuna digital de e...



El coche más seguro de su categoría



Las empresas de flotas han descubierto un dispositivo para e...



Telefónica reduce dividendos un 25% para afrontar inversione...



Cristina Salvador: "La voluntad de Mutabilia es contagiar la...

STROSSLE

europa press

Medio	Europa Press	Fecha	24/02/2021
Soporte	Prensa Digital	País	España
U. únicos	555 666	V. Comunicación	16 140 EUR (19,615 USD)
Pág. vistas	814 287	V. Publicitario	4800 EUR (5833 USD)

CEAPI

https://epservices.eprensa.com/cgi-bin/view_digital_media.cgi?subclient_id=3158&comps_id=351532478

EAE Business School crea el Work of the Future Centre para la empleabilidad sostenible en entornos inciertos y digitales

ÚLTIMA HORA **undefined undefined**



Np Eae Business School Crea El Work Of The Future Centre Para Estudiar Y Potenciar La Empleabilidad Sostenible En Entornos Inciertos Y Digitales - Europa Press

MADRID, 24 Feb. (EUROPA PRESS) -

EAE Business School ha creado el Work of the Future Centre, un instituto de formación e investigación aplicada que estudia el impacto del actual y cambiante entorno socio-económico y potencia la empleabilidad sostenible en entornos frágiles, inciertos y digitales.

Según ha informado la institución, con el Work of the future Centre se crea un punto de encuentro para las empresas, instituciones y universidades, tanto nacionales como internacionales, con el objetivo de incentivar la reflexión y la investigación acerca del Trabajo del Futuro y el Futuro del Trabajo.

El mismo pivota sobre tres ejes, la formación, la investigación y la asesoría. A través del primero de ellos prepara a profesionales, desarrolla programas para equipos multidisciplinares de empresas y organismos internacionales, para afrontar el nuevo paradigma de la actualidad con formación continua, masters, programas in company y especializados, y preparación para certificaciones profesionales.

En lo que se refiere a la investigación, desde el centro se producen informes anuales gracias a la investigación colaborativa con instituciones, artículos de divulgación y la participación en congresos, entre ellos, el Informe EPyCE sobre las posiciones y competencias más demandadas, realizado junto con la Asociación Española de

europa press

Medio	Europa Press	Fecha	24/02/2021
Soporte	Prensa Digital	País	España
U. únicos	555 666	V. Comunicación	16 140 EUR (19,615 USD)
Pág. vistas	814 287	V. Publicitario	4800 EUR (5833 USD)

CEAPI

https://epservices.eprensa.com/cgi-bin/view_digital_media.cgi?subclient_id=3158&comps_id=351532478

Directores de Recursos Humanos; el Barómetro DCH, junto con la Asociación Internacional de directivos de capital humano o el Informe de población Cualificada en España.

El Work of the Future Centre también acoge el Observatorio Sostenibilidad Empresarial EAE, que recientemente ha publicado el estudio 'Tendencias en RSC y Sostenibilidad en España y América Latina' junto con CEAPI (Consejo Empresarial Alianza por Iberoamérica).

La última publicación del Work of The Future Centre es el Libro Blanco de Reinvención profesional, que tiene como objetivo determinar cuáles son los factores de éxito para la reinvención profesional, a partir de casos reales de profesionales que han reorientado su carrera por sector, función, género, edad o discapacidad.

La asesoría es el último eje del centro y se basa en casos de éxito que ejemplifican reinvenciones de profesionales de compañías donde se potencia el talento senior, los empleos verdes, el emprendimiento, la transformación profesional constante y el empleo digital.

"El Work of the future Centre es la tangibilización del ímpetu de la escuela por ser el motor de la anticipación, el cambio y la adaptación en un contexto de incertidumbre y, en consecuencia, de nuevas oportunidades", ha señalado la directora de Carreras Profesionales y Talent for Impact de EAE Business School, Carmen Martos.

Para leer más

EAE Business School

Taboola Feed



Ce Mercredi profitez de -20% sur tout le site !

Le meilleur de la beauté aux meilleurs prix | Découvrez nos offres exceptionnelles

Nocibé | Patrocinado





Medio Investing.com | Fecha 24/02/2021
Soporte Prensa Digital | País España
U. únicos 232 922 | V. Comunicación 10 800 EUR (13,126 USD)
Pág. vistas 764 376 | V. Publicitario 3362 EUR (4085 USD)
https://es.investing.com/news/stock-market-news/jueves-25-de-febrero-de-2021-2086580

Versión sin publicidad. Suscríbase ahora para seguir los mercados, **más rápido** y **sin distracciones**. Actualizar ahora

Jueves, 25 de febrero de 2021

Bolsa | Hace 26 minutos (24.02.2021 21:00)



© Reuters. Jueves, 25 de febrero de 2021

TELEFÓNICA RESULTADOS - Madrid - Telefónica (MC:TEF), cuyo beneficio acumula una caída del 50 % entre enero y septiembre del año pasado, presenta los resultados del ejercicio completo, que se ha desarrollado en un contexto de pandemia y de fuerte competencia en el sector de las telecomunicaciones.

(Recursos de archivo en www.lafototeca.com cód 12836610 y otros)

FONDOS EUROPEOS - Madrid - La vicepresidenta tercera del Gobierno, Nadia Calviño, comparece en el Parlamento para informar del plan de recuperación, transformación y resiliencia que canalizará los fondos europeos, en tanto que el pleno del Congreso afronta el debate de totalidad de la ley diseñada para agilizar la gestión de esos recursos.

(Foto) (Vídeo)

CORONAVIRUS VACUNAS - Bruselas - Los consejeros delegados de AstraZeneca (LON:AZN), Moderna, CureVac y Novavax, entre otros laboratorios, comparecen en la Eurocámara junto a la comisaria europea de Sanidad, Stella Kyriakides, para abordar cómo mejorar la producción de vacunas contra la covid-19 y mejorar su distribución.

(Foto) (Vídeo) (Audio)

UE TRANSPARENCIA - Bruselas - La ONG Transparencia Internacional presenta un informe sobre el "lobby" de las grandes tecnológicas Amazon (NASDAQ:AMZN), Apple

Índices | Acciones | M. primas | Bonos
1D 1S 1M 6M 1A 5A Máx.
8.275,00
8.250,00
8.225,00
09:00 12:00 15:00

IBEX 35	8.269,60	+17,50	+0,21%
Futuros S&P 500	3.921,12	+43,12	+1,11%
Futuros Nasdaq	13.266,00	+74,00	+0,56%
Dow Jones	31.971,70	+434,35	+1,38%
DAX	13.976,00	+111,19	+0,80%
Índice dólar	90,102	-0,065	-0,07%
Índice euro	108,33	+0,14	+0,13%

Lo más leído
Noticias | Análisis


Corrección bursátil: Que los árboles no te impidan ver el bosque
Por Investing.com - 24.02.2021 | 22


Dogecoin brilla gracias a Musk en medio de rebote de las criptomonedas
Por Investing.com - 24.02.2021


Bitcoin rebota 6% y se acerca de nuevo a los 50.000 dólares
Por Investing.com - 24.02.2021 | 6


Barclays avisa: Reddit 'mueve' Tesla más que sus propios fundamentales
Por Investing.com - 24.02.2021 | 15

Investing.com

Medio	Investing.com	Fecha	24/02/2021
Soporte	Prensa Digital	País	España
U. únicos	232 922	V. Comunicación	10 800 EUR (13,126 USD)
Pág. vistas	764 376	V. Publicitario	3362 EUR (4085 USD)

CEAPI

https://es.investing.com/news/stock-market-news/jueves-25-de-febrero-de-2021-2086580

(NASDAQ:AAPL), Facebook (NASDAQ:FB), Google (NASDAQ:GOOGL) y Microsoft (NASDAQ:MSFT) en los últimos años en Bruselas, París, Dublín y Londres, y su influencia en la legislación europea.

EEUU PIB - Washington - El gobierno de EEUU publica su segundo cálculo de la evolución de su economía en 2020, que según el dato adelantado sufrió una contracción del 3,5 % por las consecuencias de la pandemia de covid-19, la mayor caída desde la Segunda Guerra Mundial.

Agenda

======

07:30h.- Madrid.- Telefónica publica sus resultados de 2020.

08:00h.- Madrid.- Atresmedia (MC:A3M) presenta los resultados correspondientes al ejercicio 2020.

09:00h.- Madrid.- El Instituto Nacional de Estadística (INE) publica el índice de precios industriales (IPRI) de enero.

09:00h.- Madrid.- El INE publica la cifra de negocio empresarial de diciembre de 2020. (Infografía)

09:00h.- Madrid.- Debate de totalidad en el pleno del Congreso sobre el proyecto de ley por el que se aprueban medidas urgentes para la modernización de la Administración Pública y para la ejecución del Plan de Recuperación, Transformación y Resiliencia.

10:00h.- Madrid.- El ministro de Inclusión, Seguridad Social y Migraciones, José Luis Escrivá, participa en la presentación del primer libro blanco del talento senior de Adecco (SIX:ADEN) y la fundación Seres.

10:00h.- Madrid.- Credit Suisse (SIX:CSGN) presenta el Global Investment Returns Yearbook, que analiza la evolución de los principales activos.

10:00h.- Madrid.- Prosigue en la Audiencia Nacional el juicio contra el ex consejero delegado de Banco de Valencia, Domingo Parra, y la exconsejera Agnes Noguera, por un delito de administración desleal en relación con la sociedad de inversión inmobiliaria Libertas 7.

10:30h.- Madrid.- Rueda de prensa telemática de la Plataforma Multisectorial contra la Morosidad (PMcM) para la presentación de su Informe de Plazos Medios de Pago 2020.

10:00h.- Madrid.- El Banco de España actualiza los datos de los depósitos que guardan los clientes en la banca española correspondientes al mes de enero.

10:00h.- Madrid.- Primer encuentro virtual de Trafic 2021, previo a la celebración de la 17ª edición, sobre “cómo garantizar una movilidad sostenible y accesible para todos”.

11:00h.- Madrid.- La Federación de Asociaciones Inmobiliarias (FAI) y Prohipoteca presentan las previsiones sobre la evolución y los retos del sector inmobiliario e hipotecario para 2021.

12:00h.- Madrid.- El secretario general del Tesoro, Carlos San Basilio, interviene en la XII Conferencia sobre Mercados de Capitales en España que organiza la Asociación de Mercados Financieros en Europa (AFME).

12:00h.- San Sebastián.- El secretario general de CCOO, Unai Sordo, hace declaraciones a los medios de comunicación tras asistir a una jornada organizada por su sindicato bajo el título "Una mirada global al trabajo decente desde la diversidad en tiempos de pandemia".

12:00h.- Madrid.- Lar España (MC:LRES) celebra un encuentro con la prensa para presentar sus resultados de 2020. (si puedes, si no, por nota)

12:30h.- Madrid.- El presidente de Telefónica, José María Álvarez-Pallate, Ángel Vilá, consejero delegado, y Laura Abasolo, directora de Finanzas y Control, dan una rueda de prensa con motivo de la presentación de resultados.

13:00h.- Madrid.- El Mitma publica la estadística de obras en edificación correspondiente



VÍDEO EN DIRECTO: Powell ofrece testimonio ante el Congreso de EEUU...

Por Investing.com - 24.02.2021 | 11

Más noticias »

Investing.com

Medio	Investing.com	Fecha	24/02/2021
Soporte	Prensa Digital	País	España
U. únicos	232 922	V. Comunicación	10 800 EUR (13,126 USD)
Pág. vistas	764 376	V. Publicitario	3362 EUR (4085 USD)

CEAPI

https://es.investing.com/news/stock-market-news/jueves-25-de-febrero-de-2021-2086580

a diciembre de 2020.

13:00h.- Madrid.- El Banco de España publica el dato de billetes en circulación, y el de billetes y monedas en pesetas aún sin cambiar.

13:30h.- Madrid.- El presidente y consejero delegado de la AEB, José María Roldán, participa en la Conferencia sobre Mercados de Capitales en España organizada por la Asociación de Mercados Financieros en Europa (AFME).

14:00h.- Madrid.- Evento organizado por Peugeot (PA:PEUP) 'New Brand Identity Reveal', con la participación de Linda Jackson, Matthias Hossann y Thierry Lonziano.

14:30h.- Barcelona.- El grupo Catalana Occidente (MC:GCO) presenta los resultados de su ejercicio 2020.

16:00h.- Madrid.- Comparecencia de la vicepresidenta tercera del Gobierno, Nadia Calviño, en la Comisión Mixta para la Unión Europea para informar del plan de recuperación, transformación y resiliencia.

16:00h.- Madrid.- El vicepresidente del BCE, Luis de Guindos, conversará sobre el papel del BCE y las perspectivas económicas actuales tanto en España como en Europa en una sesión del Alumni Learning Program del IESE.

16:00h.- Madrid.- El gobernador del Banco de España, Pablo Hernández de Cos, participa en un encuentro digital sobre actualidad económica y los retos del sistema bancario y el tejido empresarial, organizado por el Consejo Empresarial Alianza por Iberoamérica (CEAPI).

16:00h.- Madrid.- La Fundación Pons organiza el webinar "El laberinto legal de los contratos de arrendamiento y el covid-19".

18:00h.- Madrid.- Talgo (MC:TLGO) presenta resultados de 2020 tras el cierre de la bolsa.

18:00h.- Madrid.- Quabit (MC:QBT) publica sus resultados correspondientes al ejercicio 2020 el próximo 25 de febrero de 2021, a cierre de mercado.

18:00h.- Madrid.- Amper (MC:APE) presenta sus cuentas del año pasado.

18:00h.- Madrid.- El Grupo ACS (MC:ACS) publica sus cuentas correspondientes a 2020 después del cierre del mercado bursátil.

18:00h.- Madrid.- Ferrovial (MC:FER) publica las cuentas de 2020 a cierre de mercado.

18:00h.- Bilbao.- Euskaltel (MC:EKTL) hace público información financiera correspondiente al cuarto trimestre de 2020.

18:00h.- Madrid.- El equipo directivo de OHL (MC:OHL) realizará una presentación de los resultados de 2020 para analistas.

18:00h.- Madrid.- Merlin Properties (MC:MRL) presenta las cuentas de 2020 al cierre de mercado.

19:00h.- Madrid.- El director del Hemisferio Occidental del FMI, Alejandro Werner, presenta el informe del FMI sobre perspectivas económicas en América Latina para 2021, al que seguirá un debate en el que participarán también la Secretaria de Estado de Comercio, Xiana Margarida Méndez, y la Secretaria General de la Secretaría General Iberoamericana, Rebeca Grynspan.

Internacional

==========

Río de Janeiro.- La minera Vale y la empresa de alimentación BRF divulgan los resultados de 2020.

Buenos Aires.- La oficina de estadísticas publica la balanza comercial de enero pasado.

México.- El instituto de estadísticas difunde el dato definitivo del PIB de 2020 y los datos de desempleo al mes de enero.

Investing.com

Medio	Investing.com	Fecha	24/02/2021
Soporte	Prensa Digital	País	España
U. únicos	232 922	V. Comunicación	10 800 EUR (13,126 USD)
Pág. vistas	764 376	V. Publicitario	3362 EUR (4085 USD)

https://es.investing.com/news/stock-market-news/jueves-25-de-febrero-de-2021-2086580

México.- El Banco de México publica las actas de su última reunión de política monetaria.

Quito.- El Gobierno de Ecuador y la OEA coauspician el Foro anual de Competitividad de la Américas, que este año se celebra de forma virtual.

Washington.- El gobierno de EEUU publica su segundo cálculo de evolución del PIB de 2020.

Washington.- El portavoz del Fondo Monetario Internacional (FMI), Gerry Rice, ofrece su rueda de prensa quincenal sobre la actualidad del organismo.

París.- La aseguradora AXA (PA:AXAF) y Getlink, sociedad concesionaria del eurotúnel, presentan sus resultados financieros de 2020.

Bruselas.- La multinacional cervecera AB InBev (BR:ABI) presenta sus resultados del año 2020.

Bruselas.- La organización Transparencia Internacional presenta un informe sobre el lobby de las grandes tecnológicas en Bruselas, París, Dublín y Londres.

Bruselas.- Debate en la Comisión de Comercio Internacional del Parlamento Europeo sobre el acuerdo UE-Mercosur.

Bruselas.- Los comisarios europeos de Mercado Interior, Thierry Breton, y de Salud, Stella Kyriakides, junto con los eurodiputados y las empresas farmacéuticas debaten cómo aumentar la capacidad y mejorar la entrega de vacunas COVID-19.

Roma.- El instituto de estadísticas publica la confianza del consumidor y empresarial de febrero.

Fráncfort (Alemania).- Múnich Re y Bayer (DE:BAYGN) difunden sus cuentas del año pasado.

Pekín.- Se celebra el Mobile World Congress (MWC) de Shanghái, uno de los eventos que la Asociación GSM (GSMA) celebra a nivel mundial cada año en el sector de las telecomunicaciones.

.

apc

Redacción Efe Economía (34) 913467337 / 574

economia@efe.com

Si quiere conocer otros actos y acontecimientos informativos previstos para hoy o cualquiera de los próximos 365 días ponemos a su disposición la Agenda Digital Mundial, a la que se accede por Internet y que se actualiza al instante cada vez que EFE conoce una nueva convocatoria.

Esta herramienta permite segmentar las previsiones según el interés del usuario. Para más información sobre éste u otros productos, póngase en contacto con nuestro Departamento de atención al cliente en el teléfono (34) 902222392, en horario continuo desde las 08:30 horas hasta las 20:00 horas, o en la dirección electrónica clientes@efe.com.

Para más información sobre www.lafototeca.com, contactar con el correo lafototeca@efe.com

Comentar

Artículos relacionados



Los índices de Colombia cierran al alza; el COLCAP avanza un 0,73%

Por Investing.com - 24.02.2021

Investing.com – La Bolsa de Colombia cerrró con avances este miércoles; las ganancias de los sectores agricultura, COL Inversionist, y servicios públicos impulsaron a los índices...



CNH Puertollano trabaja en prototipo de tren Talgo alimentado con

Bolsamanía

Medio	Bolsamania	Fecha	24/02/2021
Soporte	Prensa Digital	País	España
U. únicos	89 691	V. Comunicación	6 803 EUR (8,267 USD)
Pág. vistas	327 638	V. Publicitario	2151 EUR (2614 USD)

CEAPI

https://epservices.eprensa.com/cgi-bin/view_digital_media.cgi?subclient_id=3158&comps_id=351567932



Economía.- EAE Business School crea el Work of the Future Centre para la empleabilidad sostenible en entornos inciertos

24 feb, 2021 18:11



Np Eae Business School Crea El Work Of The Future Centre Para Estudiar Y Potenciar La Empleabilidad Sostenible En Entornos Inciertos Y Digitales

MADRID, 24 (EUROPA PRESS)

EAE Business School ha creado el Work of the Future Centre, un instituto de formación e investigación aplicada que estudia el impacto del actual y cambiante entorno socio-económico y potencia la empleabilidad sostenible en entornos frágiles, inciertos y digitales.

Según ha informado la institución, con el Work of the future Centre se crea un punto de encuentro para las empresas, instituciones y universidades, tanto nacionales como internacionales, con el objetivo de incentivar la reflexión y la investigación acerca del Trabajo del Futuro y el Futuro del Trabajo.

El mismo pivota sobre tres ejes, la formación, la investigación y la asesoría. A través del primero de ellos prepara a profesionales, desarrolla programas para equipos multidisciplinares de empresas y organismos internacionales, para afrontar el nuevo paradigma de la actualidad con formación continua, masters, programas in company y especializados, y preparación para certificaciones profesionales.

En lo que se refiere a la investigación, desde el centro se producen informes anuales gracias a la investigación colaborativa con instituciones, artículos de divulgación y la participación en congresos, entre ellos, el Informe EPyCE sobre las posiciones y competencias más demandadas, realizado junto con la Asociación Española de Directores de Recursos Humanos; el Barómetro DCH, junto con la Asociación Internacional de directivos de capital humano o el Informe de población Cualificada en España.

El Work of the Future Centre también acoge el Observatorio Sostenibilidad Empresarial EAE, que recientemente ha publicado el estudio 'Tendencias en RSC y Sostenibilidad en España y América Latina' junto con CEAPI (Consejo Empresarial Alianza por Iberoamérica).

La última publicación del Work of The Future Centre es el Libro Blanco de Reinvención profesional, que tiene como objetivo determinar cuáles son los factores de éxito para la reinvención profesional, a partir de casos reales de profesionales que han reorientado su carrera por sector, función, género, edad o discapacidad.

La asesoría es el último eje del centro y se basa en casos de éxito que ejemplifican reinvenciones de profesionales de compañías donde se potencia el talento senior, los empleos verdes, el emprendimiento, la transformación profesional constante y el empleo digital.



Bolsamania

Suscríbase gratis al boletín diario de Bolsamanía

Bolsamanía

Medio	Bolsamania	Fecha	24/02/2021
Soporte	Prensa Digital	País	España
U. únicos	89 691	V. Comunicación	6 803 EUR (8,267 USD)
Pág. vistas	327 638	V. Publicitario	2151 EUR (2614 USD)

CEAPI

https://epservices.eprensa.com/cgi-bin/view_digital_media.cgi?subclient_id=3158&comps_id=351567932

"El Work of the future Centre es la tangibilización del ímpetu de la escuela por ser el motor de la anticipación, el cambio y la adaptación en un contexto de incertidumbre y, en consecuencia, de nuevas oportunidades", ha señalado la directora de Carreras Profesionales y Talent for Impact de EAE Business School, Carmen Martos.

Los consejeros ejecutivos de Indra redujeron un 33% sus retribuciones en 2020

Bolsamania Hace 36 segundos



Indra perdió 65 millones en 2020 pero redujo su deuda a mínimos de diez años

Bolsamania Hace 20 minutos



Facebook pagará 822 millones de euros en tres años a medios de todo el mundo

Bolsamania

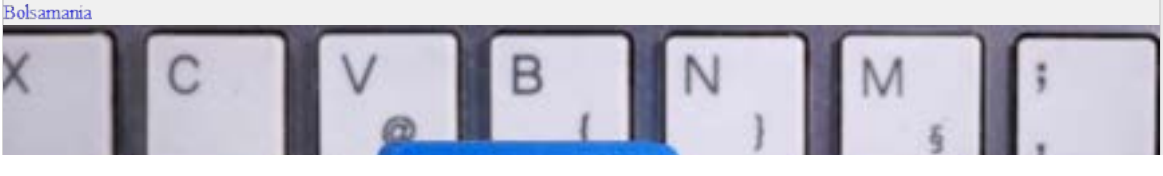

EL BOLETIN
DIARIO DE ACTUALIDAD Y FINANZAS DESDE 1992

Medio	El Boletín	Fecha	24/02/2021
Soporte	Prensa Digital	País	España
U. únicos	2656	V. Comunicación	900 EUR (1,093 USD)
Pág. vistas	8325	V. Publicitario	320 EUR (388 USD)

CEAPI

https://www.elboletin.com/el-jueves-atentos-a-la-avalancha-de-resultados-los-precios-industriales-y-el-pib-de-eeuu

Mercados | Agenda financiera

El jueves atentos a... La avalancha de resultados, los precios industriales y el PIB de EEUU



Sede de Telefónica

Telefónica, Ferrovial, Colonial, Cie Automotive, ACS o Viscofan (las dos últimas al cierre) publican sus resultados.

por E.B. febrero 24, 2021 1:17 pm

Avalancha de resultados trimestrales en España, con las cuentas de compañías como Telefónica, Ferrovial, Viscofan o ACS (al cierre de la bolsa) entre muchas otras. Mientras, en el apartado macroeconómico se conocen los precios industriales, la cifra de negocios empresarial y la confianza empresarial. Fuera de nuestras fronteras la atención se dirige al PIB del cuarto trimestre de EEUU y hay que tener en cuenta también el inicio del Consejo Europeo que reúne (por vía telemática) a los líderes de la UE para debatir sobre la evolución de la pandemia.

España

09:00h. El Instituto Nacional de Estadística (INE) publica los índices de precios industriales de enero. Dato Previo (-1,4%)

09:00h. El INE publica el índice de cifra de negocios empresarial de diciembre

El Banco de España publica los datos de depósitos de enero

El Banco de España publica los datos de billetes y monedas de enero



CaixaBank, reconocido mundialmente por su actuación sostenible

LO MÁS VISTO


Nuevas adjudicaciones a dedo en el Zendal: casi 900.000 euros para material de cocina


BBVA estudia un ERE para un 10% de la plantilla en España


El miércoles atentos a... Iberdrola, Endesa y Aena lideran una jornada intensa de resultados


Sánchez anuncia ayudas directas de 11.000 millones para empresas y autónomos


Nueva York cierra la plataforma de criptomonedas Bitfinex por fraude a los inversores

CaixaBank, reconocido mundialmente por su actuación

EL BOLETIN
DIARIO DE ACTUALIDAD Y FINANZAS DESDE 1992

Medio	El Boletín	Fecha	24/02/2021
Soporte	Prensa Digital	País	España
U. únicos	2656	V. Comunicación	900 EUR (1,093 USD)
Pág. vistas	8325	V. Publicitario	320 EUR (388 USD)

CEAPI

https://www.elboletin.com/el-jueves-atentos-a-la-avalancha-de-resultados-los-precios-industriales-y-el-pib-de-eeuu

En el Pleno del Congreso se procede a la elección de miembros del Consejo de Administración de la Corporación RTVE

12:30h. Se conoce la confianza empresarial de febrero. Dato Previo (-3,6)

16:00h. La vicepresidenta tercera del Gobierno y ministra de Asuntos Económicos y Transformación Digital, Nadia Calviño, comparece en la Comisión Mixta para la Unión Europea del Congreso para informar del Plan de Recuperación, Transformación y Resiliencia económica

16:00h. Comparecencia del ministro de Universidades, Manuel Castells, en la Comisión de Ciencia, Innovación y Universidades para informar sobre los objetivos del Ministerio para el año 2021

16:00h. El gobernador del Banco de España, Pablo Hernández de Cos, participará en un encuentro-debate organizado por el Consejo Empresarial Alianza por Iberoamérica (CEAPI)

Telefónica publica sus resultados empresariales

Ferrovial publica sus resultados empresariales

Colonial publica sus resultados empresariales

Viscofan publica sus resultados empresariales

Cie Automotive publica sus resultados empresariales

Catalana Occidente publica sus resultados empresariales

Atresmedia publica sus resultados empresariales

OHL publica sus resultados empresariales

Lar España publica sus resultados empresariales

ACS publica sus resultados empresariales al cierre del mercado

Viscofan publica sus resultados empresariales al cierre del mercado

Meliá publica sus resultados empresariales al cierre del mercado

Euskaltel publica sus resultados empresariales al cierre del mercado

Unión Europea

Los miembros del Consejo Europeo se reúnen por videoconferencia para debatir la situación actual de la pandemia de covid-19, entre otros asuntos

11:00h. Se conocen los préstamos privados de la eurozona de enero. Dato Previo (7,0%)

11:00h. Se conocen la confianza empresarial y de los consumidores de febrero

Alemania

08:00h. Se publica el índice GFK de clima de consumo para marzo. Dato Previo (-15,6)

Bayer publica sus resultados empresariales

Munich Re publica sus resultados empresariales

Francia

sostenible

AHORA EN PORTADA



El jueves atentos a... La avalancha de resultados, los precios industriales y el PIB de EEUU



Andalucía señala a SEPI como "solución" para Abengoa y reprocha al Gobierno la falta de iniciativa



ERC avisa a Sánchez de que responsabilizar a los jóvenes de los disturbios por Hasél sólo traerá más votos para Vox



Estados Unidos pide volver al Consejo de Derechos Humanos de la ONU tras la ruptura de Trump



Podemos urge a Sánchez a lanzar medidas "valientes" y no hablar de salvar la Semana Santa

EL BOLETIN
DIARIO DE ACTUALIDAD Y FINANZAS DESDE 1992

Medio	El Boletín	Fecha	24/02/2021
Soporte	Prensa Digital	País	España
U. únicos	2656	V. Comunicación	900 EUR (1,093 USD)
Pág. vistas	8325	V. Publicitario	320 EUR (388 USD)

CEAPI

https://www.elboletin.com/el-jueves-atentos-a-la-avalancha-de-resultados-los-precios-industriales-y-el-pib-de-eeuu

08:45h. Se conoce la confianza del consumidor de febrero. Dato Previo (92)

Suez publica sus resultados empresariales

AXA publica sus resultados empresariales

Saint Gobain publica sus resultados empresariales

Italia

10:00h. Se publica la confianza empresarial de febrero. Dato Previo (95,1)

10:00h. Se conoce la confianza del consumo de febrero. Dato Previo (100,7)

El Tesoro coloca deuda a cinco y diez años ligada a la inflación

Portugal

10:30h. Se publica la confianza empresarial de febrero. Dato Previo (-0,7)

10:30h. Se publica la confianza del consumidor de febrero. Dato Previo (-25,70)

Reino Unido

BAE Systems publica sus resultados empresariales

EEUU

14:30h. Se publican las solicitudes iniciales de subsidio por desempleo semanales

14:30h. Se publica el PIB del cuarto trimestre. Dato Previo (4,0%)

14:30h. Se publican los beneficios corporativos del cuarto trimestre

14:30h. Se publican los pedidos de bienes duraderos de enero. Dato Previo (0,5%)

16:00h. Se publica el índice de viviendas pendientes de venta de enero. Dato Previo (125,5)

17:00h. Se conocen el índice manufacturero y compuesto de la Fed de Kansas City de febrero

17:30h. El Tesoro coloca letras a cuatro y ocho semanas

19:00h. El Tesoro coloca deuda a siete años

Salesforce.com publica sus resultados empresariales

Autodesk publica sus resultados empresariales

Moderna publica sus resultados empresariales

HP publica sus resultados empresariales

Domino’s Pizza publica sus resultados empresariales

JM Smucker publica sus resultados empresariales

Adecco publica sus resultados empresariales

Papa John’s publica sus resultados empresariales

DIARIO SIGLO XXI
Periódico independiente, plural y abierto

Medio	Diario Siglo XXI	Fecha	24/02/2021
Soporte	Prensa Digital	País	España
U. únicos	7231	V. Comunicación	1 480 EUR (1,798 USD)
Pág. vistas	23 755	V. Publicitario	517 EUR (628 USD)

CEAPI

https://epservices.eprensa.com/cgi-bin/view_digital_media.cgi?subclient_id=3158&comps_id=351538292

EAE Business School crea el Work of the Future Centre para la empleabilidad sostenible en entornos inciertos y digitales

Agencias
@DiarioSigloXXI
Miércoles, 24 de febrero de 2021, 17:52 h (CET)



Ampliar la imagen

MADRID, 24 (EUROPA PRESS)
EAE Business School ha creado el Work of the Future Centre, un instituto de formación e investigación aplicada que estudia el impacto del actual y cambiante entorno socio-económico y potencia la empleabilidad sostenible en entornos frágiles, inciertos y digitales.

Según ha informado la institución, con el Work of the future Centre se crea un punto de encuentro para las empresas, instituciones y universidades, tanto nacionales como internacionales, con el objetivo de incentivar la reflexión y la investigación acerca del Trabajo del Futuro y el Futuro del Trabajo.

El mismo pivota sobre tres ejes, la formación, la investigación y la asesoría. A través del primero de ellos prepara a profesionales, desarrolla programas para equipos multidisciplinares de empresas y organismos internacionales, para afrontar el nuevo paradigma de la actualidad con formación continua, masters, programas in company y especializados, y preparación para certificaciones profesionales.

En lo que se refiere a la investigación, desde el centro se producen informes anuales gracias a la investigación colaborativa con instituciones, artículos de divulgación y la participación en congresos, entre ellos, el Informe EPyCE sobre las posiciones y competencias más demandadas, realizado junto con la Asociación Española de Directores de Recursos Humanos; el Barómetro DCH, junto con la Asociación Internacional de directivos de capital humano o el Informe de población Cualificada en España.

El Work of the Future Centre también acoge el Observatorio Sostenibilidad Empresarial EAE, que recientemente ha publicado el estudio 'Tendencias en RSC y Sostenibilidad en España y América Latina' junto con CEAPI (Consejo Empresarial Alianza por Iberoamérica).

Noticias relacionadas

Profesores de Religión piden a Celaá un mínimo de dos horas semanales de Religión y denuncian "desprecio" del Ministerio

Crue pide al Gobierno que priorice la vacunación contra la COVID-19 del personal universitario

Escolares se comprometen en un Pleno telemático a ayudar a los más necesitados y a "ser felices con lo imprescindible"

Roberto Leal presentará el 13 de marzo el VIII encuentro digital '¡Grandes Profes!' de Atresmedia y Santillana

Jueza ve indicios de delito en la actuación de los padres de dos niños asturianos que no van a clase por miedo al COVID

DIARIO SIGLO XXI
Periódico independiente, plural y abierto

Medio	Diario Siglo XXI	Fecha	24/02/2021
Soporte	Prensa Digital	País	España
U. únicos	7231	V. Comunicación	1 480 EUR (1,798 USD)
Pág. vistas	23 755	V. Publicitario	517 EUR (628 USD)

CEAPI

https://epservices.eprensa.com/cgi-bin/view_digital_media.cgi?subclient_id=3158&comps_id=351538292

La última publicación del Work of The Future Centre es el Libro Blanco de Reinvención profesional, que tiene como objetivo determinar cuáles son los factores de éxito para la reinvención profesional, a partir de casos reales de profesionales que han reorientado su carrera por sector, función, género, edad o discapacidad.

La asesoría es el último eje del centro y se basa en casos de éxito que ejemplifican reinvenciones de profesionales de compañías donde se potencia el talento senior, los empleos verdes, el emprendimiento, la transformación profesional constante y el empleo digital.

"El Work of the future Centre es la tangibilización del ímpetu de la escuela por ser el motor de la anticipación, el cambio y la adaptación en un contexto de incertidumbre y, en consecuencia, de nuevas oportunidades", ha señalado la directora de Carreras Profesionales y Talent for Impact de EAE Business School, Carmen Martos.

Comentarios

Escribe tu opinión

Nombre y apellidos*

Email (no se mostrará)*

Comentario (máx. 1.000 caracteres)*

Publicar (*) Obligatorio

NORMAS DE USO
» Puede opinar con libertad utilizando un lenguaje respetuoso.
» Escriba con corrección ortográfica y gramatical.
» El editor se reserva el derecho a borrar comentarios inadecuados.
» El medio almacenará la IP del usuario para proteger a los autores de abusos.

Quiénes somos | Sobre nosotros | Contacto | Aviso legal | bigpress

© Diario Siglo XXI. Periódico digital independiente, plural y abierto | Director: Guillermo Peris Peris

CapitalMadrid
Diario de información empresarial y financiera fundado en 2004

Medio	Capital Madrid	Fecha	24/02/2021
Soporte	Prensa Digital	País	España
U. únicos	145	V. Comunicación	489 EUR (594 USD)
Pág. vistas	535	V. Publicitario	171 EUR (207 USD)

CEAPI

https://www.capitalmadrid.com/2021/2/24/58866/espana-fortalece-su-estrategia-en-latam-para-recobrar-influencia.html





Imprimir
Twittear
0
Compartir
Compartir

MONITOR DE LATINOAMÉRICA

El turismo se incorpora como aspecto clave de la futura diplomacia económica

España fortalece su estrategia en Latam para recobrar influencia

La región, prioritaria en los nuevos planes de acción exterior para 2021-2024

Carlos Álvaro

24 FEBRERO 2021 / 05:00H

Latam ocupa un papel prioritario en la nueva Estrategia de Acción Exterior 2021-2024 de España, remitida al Parlamento por el Gobierno, y en la que se aboga por impulsar la construcción de una agenda compartida con la región y reforzar la relación política y económica bilateral y la capacidad de influencia en los países latinoamericanos. El plan llega en un contexto en el que Latam está azotada económicamente por el Covid, en el que crece el peso de China en la zona y en el que la llegada de la Administración Biden en EEUU "abre un escenario más optimista y una oportunidad que hay que aprovechar". Y a dos meses de la XXVII Cumbre Iberoamericana, el 21 de abril en Andorra.

El documento resalta la trascendencia de reforzar los vínculos con los países de Latam, señala que "el peso de España en la región refuerza su posición en la UE y es reconocido por EEUU, Rusia y China y es multiplicador de su peso político a nivel global". Los objetivos y prioridades de la acción exterior hacia Latam en los cuatro próximos años pasan por servir de enlace entre la región y la Unión y por fomentar acciones para fortalecer Estado de Derecho, lucha contra la pobreza y el cambio climático y digitalización en todos los ámbitos.

Subraya, además, que Latam atraviesa una inestabilidad social y política interna, congelada por el Covid, pero que reaparecerá cuando la movilidad retorne a los países y se recupere el ritmo político. Y destaca que la inestabilidad regional por la crisis venezolana "ha polarizado" las respuestas e inutilizado mecanismos regionales de concertación e integración, por lo que es preciso reforzar el apoyo a organizaciones subregionales como Celac o SICA.

España se postula como puente

Se hace especial mención al sistema de Cumbres Iberoamericanas, única instancia internacional que reúne a los Estados de Iberoamérica y que en 2021 cumple 30 años. "Es imprescindible" apostar por ese foro, reforzando el sentimiento de pertenencia a una comunidad que comparte valores, principios" y vínculos económicos. Y en un año lleno de simbolismo y conmemoraciones: Centroamérica, Perú y México celebran el bicentenario de su independencia.

España que trabaja hace meses en privado para impulsar un fondo de recuperación para Latam similar al diseñado en la UE, incluye por primera vez el turismo como una de las líneas maestras de política exterior. Para la ministra Maroto, la acción exterior "debe ayudar a que el turismo siga siendo motor de crecimiento y atracción económica. Uno de los aspectos más relevantes de la diplomacia económica hoy debe ser recuperar la movilidad global". El turismo se había convertido en palanca clave de crecimiento en Latam hasta el Covid.

El texto fija una foto gris del panorama mundial por la crisis del multilateralismo y 4 grandes fracturas: socioeconómica, climática, tecnológica y política. Un contexto en el que "España aspira a asumir más protagonismo internacional", apostando por un multilateralismo reformado y reforzado; una Europa federal y más fuerte; un bilateralismo estratégico y un compromiso solidario. Y en el que se quiere reforzar la marca país a través el poder blando de España: desde su acción cultural, científica y tecnológica a la importancia global de la lengua.

Sobre México, gran socio económico en el área, y con cuyo presidente se han dado algunas desavenencias políticas y desencuentros empresariales, España busca relanzar la agenda bilateral con la Comisión Binacional y un diálogo constructivo sobre la celebración de efemérides históricas en 2021, cuando coincide el polémico quinto centenario de la conquista. Con Argentina y Brasil se aboga por reforzar la relación retomando contactos de alto nivel. Y con Chile se prevé un viaje de los reyes con motivo del V Centenario de la Primera Vuelta al Mundo. Con Colombia, se apuesta por apoyar la

EN PORTADA

Los paraísos fiscales privan a Hacienda de 45.000 millones de ingresos

España fortalece su estrategia en Latam para recobrar influencia

Siete billones de dólares para volver a la nueva normalidad económica en EEUU

Telefónica nombra a Sergio Oslé CEO en España y a María Jesús Almazor CEO de Ciberseguridad y Cloud en Tech

Endesa inicia la construcción de tres de las cinco fotovoltaicas que pondrá en marcha en Extremadura

CapitalMadrid
Diario de información empresarial y financiera fundado en 2004

Medio	Capital Madrid	Fecha	24/02/2021
Soporte	Prensa Digital	País	España
U. únicos	145	V. Comunicación	489 EUR (594 USD)
Pág. vistas	535	V. Publicitario	171 EUR (207 USD)

CEAPI

https://www.capitalmadrid.com/2021/2/24/58866/espana-fortalece-su-estrategia-en-latam-para-recobrar-influencia.html

implementación de los acuerdos de paz y el fortalecimiento del mecanismo de consultas bilaterales.

Ratificar el Acuerdo UE-Mercosur

Con Bolivia, se quieren "normalizar" las relaciones y apoyar los procesos de reconciliación y fortalecimiento institucional. Con Ecuador se destaca la necesidad de reforzar los vínculos con el próxima Administración y apoyar el proceso electoral, que se dirige hacia una incierta segunda vuelta, así como la firma del Acuerdo de Promoción y Protección de Inversiones. Entre las prioridades con Perú destacan la conmemoración del bicentenario y el apoyo al proceso electoral del primer semestre y a su solicitud de ingreso en la OCDE.

Para Venezuela, la prioridad es rescatar el marco democrático y apoyar para que el país supere su actual trance, para lo que se seguirá contribuyendo a una solución a la crisis política, bilateralmente y a través de la UE y del Grupo Internacional de Contacto. En este país, España hará especial seguimiento a la situación humanitaria y respuesta a la crisis política, social y económica. En Centroamérica, en el bicentenario de su independencia y el 30 aniversario del SICA, España se propone renovar el compromiso con la región y apoyar iniciativas para afrontar los retos, con atención a la crisis en Nicaragua. Para Cuba se propone un "acompañamiento crítico pero constructivo" a las reformas y profundizar y equilibrar la relación. La isla está inmersa en la actualización de su modelo político y económico. Se apunta, además a impulsar relaciones con el resto del Caribe y a nuevas "oportunidades" en el Caribe anglófono.

En el plano económico, el texto apunta a Latam como una de las regiones más prioritarias e incide en la necesidad impulsar no solo las relaciones bilaterales, sino también las europeas con el área y de ratificar el Acuerdo UE-Mercosur y modernizar los pactos con México y Chile, con España como puente entre la región y la Unión Europea. España es el segundo inversor en el área tras EEUU y primero de la UE, aunque se ha visto desplazada por China como segundo socio comercial, y Latam es el cuarto inversor en Iberia.

Artículos relacionados

El avance 'correísta' en Ecuador inquieta a los inversores españoles
17 febrero 2021

Telefónica nombra a Sergio Oslé CEO en España y a María Jesús Almazor CEO de Ciberseguridad y Cloud en Tech
23 febrero 2021

Acciona crea una 'joint venture' con SSE para desarrollar proyectos de eólica marina en España y Portugal
23 febrero 2021

La oleada de ofertas de renovables en bolsa amenaza con saturar a los inversores
22 febrero 2021

Los 'hedge funds' se desmelenan en el Ibex-35 vapuleando a los inversores minoristas
17 febrero 2021

Más...

Editado por: Estudios e Información Capital Madrid S.L.
C/ Miguel Ángel, 1 Dup. 3º Izq. 28010 Madrid.
telef. +34 917026404

Editor fundador: Alberto Valverde
dg@capitalmadrid.com
telef. +34 609718938

Redacción: Alfredo López-Luque, Julián González, José Luis Marco, Jorge Chamizo, José Alves, Jorge Holgado, José Sánchez Mendoza, Nora Herrero, Carlos Álvaro, Marcos Celada, Iñigo Villegui, Quesada Vargas, Maria José Carranza

Analistas: Luis Cadagua, Carlos Díaz-Güell, Luis Alcaide, José Hervás, Ignacio Mulas, Ramón Vilaró, Luis Nervión

Núria Vilanova

Medio	Núria Vilanova	Fecha	25/02/2021
Soporte	Blog	País	España
U. únicos	627	V. Comunicación	595 EUR (728 USD)
Pág. vistas	3135	V. Publicitario	208 EUR (254 USD)

CEAPI

https://epservices.eprensa.com/cgi-bin/view_digital_media.cgi?subclient_id=3158&comps_id=352248468



25 feb 2021

Destacados

Análisis Big Data, ATREVIA, comunicación, entrevista, Marketing Insider Review

Entrevista en Marketing Insider Review: «Hoy una empresa que no escucha o que no invita a la cocreación está abocada al fracaso»

Recientemente, el medio de comunicación online **'Marketing Insider Review'** me ha realizado una entrevista en la que he podido compartir cómo **la comunicación consiste hoy más que nunca en escuchar, en cocrear, y en centrarse en el uso del big data analytics.**

«¿Cómo surgió la idea de fundar Atrevia?

Atrevia surgió en esa época (**1988**), nuestro nombre era Inforpress. Nuestro objetivo era ayudar a las empresas a informar a la prensa porque qué decir de las compañías, cómo decirlo y cómo llegar a los medios de comunicación era como algo mágico, poco conocido, era una disciplina que se estaba creando de cero en España, en EE.UU. lleva ya muchos más años. Esa relación, o cómo gestionar una crisis o cómo hacer de portavoces fue el objetivo principal por el que nacimos.

Después **pasamos de llamarnos Inforpress a Atrevia**. Yo en aquellos momentos tenía 23 años y la suerte de haber estado trabajando desde los 18 en los medios de comunicación. Pero como nacimos casi cuando nació el sector en España, pues fuimos

Empecé de periodista con 18 años. Creé **Inforpress** (desde finales de febrero de 2015 "rebautizada" como **ATREVIA)** por casualidad, a los 23 años. ¡Con mi madre! Somos socias. Quería que creciéramos, ser grandes, hacer proyectos atractivos. Hoy somos la mayor empresa de Comunicación y Posicionamiento Estratégico en España, con un equipo formado por casi 400 personas, oficinas propias en Portugal, Argentina, Bolivia, Brasil, Chile, Colombia, Perú, México, Ecuador, Guatemala, República Dominicana, Paraguay, Puerto Rico y Bruselas y una red de partners que nos permite ofrecer una cobertura global a nuestros clientes.

Núria Vilanova

Fundadora y presidenta de ATREVIA. Presidenta de Consejo Empresarial Alianza por Iberoamérica (CEAPI)



Contacta

Mis libros

RSS

Núria Vilanova

Medio	Núria Vilanova	Fecha	25/02/2021
Soporte	Blog	País	España
U. únicos	627	V. Comunicación	595 EUR (728 USD)
Pág. vistas	3135	V. Publicitario	208 EUR (254 USD)

https://epservices.eprensa.com/cgi-bin/view_digital_media.cgi?subclient_id=3158&comps_id=352248468

aprendiendo a medida que el sector crecía.

Yo creo que eso nos ha dado una gran libertad y es la libertad de que no estaba escrito qué era comunicación y qué no. **Atrevia es una compañía que engloba muchísimas prácticas, con una comunicación muy transversal que creo que es lo que hoy marca la diferencia.**

¿Qué es lo que más ha cambiado desde sus inicios?

Yo creo que lo que más ha cambiado es que **el mundo se ha vuelto complejo**, antes para influir necesitabas una buena entrevista en un medio de comunicación. O para arruinar también el futuro de una compañía o de un producto. **Hoy el impacto, la influencia, la creación de opiniones es muchísimo más complejo** y necesitas abarcarlo desde diferentes ámbitos.

Desde el ámbito de la comunicación propiamente, desde luego **es imprescindible tener equipos de marketing digital y de creatividad**. Además de todos los especialistas en relato y en relaciones con los medios de comunicación. Han surgido otros influencers con los que debemos también ser capaz de comunicar. Pero tampoco eso es suficiente porque hoy ya no basta con explicar lo que una empresa hace o lo que un producto es: **necesitamos hablar de propósito, necesitamos dar un paso más.**

Y eso, si de verdad quieres ser una empresa de comunicación, y esa es **nuestra voluntad, que marque la diferencia**, no podemos esperar a que las marcas nos digan cuál es su propósito, su compromiso, su proyecto de sostenibiidad. Sino que tenemos que tener equipos capaces de ayudarles a diseñar esa hoja de ruta. Eso requiere perfiles profesionales tremendamente diferentes, especialistas en escucha. Hoy no se puede comunicar sin ayuda de antropólogos, sociólogos y especialistas de Data. **No se puede comunicar sin escuchar** y escuchar hoy necesita estos **perfiles de Big Data Analytics** y otros perfiles que ya teníamos antes, como decía, de investigación sociológica y antropológica.

Pero tampoco se puede comunicar sin reflexionar bien cuál es el compromiso de la compañía y cuál es su propósito. Estamos en la era de la complejidad y también es muy importante no olvidar ningún público. ¿Cómo podemos pretender comunicar bien en una compañía si no estamos trabajando la cultura de la empresa y de la comunicación interna? Eso nos ha obligado a crear un departamento muy potente en este ámbito.

En definitiva, hemos tenido que ser más capaces de escuchar a la sociedad, de entender la complejidad de la misma, adelantar hacia dónde se dirige, para poder comunicar con eficacia.

¿Cuáles son las claves de su éxito?

Yo creo que **la clave es el compromiso en no hacer ni un solo día lo mismo que hicimos ayer.** En comunicación hay que ser tremendamente exigentes y yo agradezco tener clientes ambiciosos en cuanto a lo que esperan de una empresa. Hay que ir siempre un paso por delante, entender que si que queremos de verdad aportar valor a una marca, a una empresa o a un líder, es necesario que estemos viendo siempre el más allá. Qué otra práctica, qué otro área de conocimiento, qué otro perfil profesional nos puede dar el impacto que necesitamos y evitar los errores en los que podríamos caer si no escucháramos o si no nos diéramos cuenta de la importancia de cada uno de estos factores.

Se posicionan como en comunicación y estrategia. Muchas empresas

Suscríbete por email


La República: «¿Cómo cambiará la comunicación este año?»


Las 50 personas más influyentes en el sector de la comunicación según Merca2.es


Entrevista en Executive Excellence: «El gran momento de la comunicación»


La República: «¿Cómo será 2021? Conocer para decidir»


Influyentes: «La RSC, motor del cambio empresarial»

ATREVIA

¿Te atreves?

Porque ahora la Comunicación es impacto, transformación y co-creación, conoce nuestras divisiones de Agencia, Consultoría y Tecnología

Núria Vilanova

Medio	Núria Vilanova	Fecha	25/02/2021
Soporte	Blog	País	España
U. únicos	627	V. Comunicación	595 EUR (728 USD)
Pág. vistas	3135	V. Publicitario	208 EUR (254 USD)

CEAPI

https://epservices.eprensa.com/cgi-bin/view_digital_media.cgi?subclient_id=3158&comps_id=352248468

tienen problemas en comunicar su estrategia. ¿Cómo hacerlo de manera más efectiva?

La comunicación antes la entendíamos muy unidireccional, de abajo a arriba. la empresa te va a contar qué es, la empresa te va a contar qué son sus productos. **Ahora estamos en el momento de la escucha o de un paso más, de la cocreación**: la estrategia la hago contigo. ¿Por qué? Porque si no hago la estrategia de la compañía involucrando a los empleados, a los diferentes stakeholders, no voy a acertar, no voy a dar la respuesta que el accionista, el empleado o el cliente me está pidiendo. Y ese es para mí el gran cambio, antes todo se podía resolver en círculos más pequeños, desde las grandes alianzas políticas hasta las decisiones dentro de una compañía. **Hoy una empresa que no escucha o que no invita a la cocreación está abocada al fracaso**, sin duda.

¿Son sus clientes más exigentes que hace treinta años?

Yo creo que siempre han sido exigentes. A mí me apasionan los clientes ambiciosos y para mí la ambición es la ambición del efecto wow, de la excelencia. Y para mí la excelencia incluye imperfección porque cuando todo es demasiado perfecto te quedas a medio camino: todo es perfecto, pero nada es excelente, es imposible: hay que pactar, hay que priorizar y hay que decidir.

Los clientes que tienen la ambición de hacer algo que marque la diferencia, que despunte, que les permita ser percibidos como mejor empresa o como mejores productos, son los clientes para los que de verdad merece la pena trabajar porque vas en el mismo camino.

Nivel de exigencia similar, pero, ¿qué tienes que hacer para dar respuesta a ese nivel de exigencia? Hoy necesitas unos equipos y unas capacidades diferentes a las que necesitábamos antes, necesitas mucho más.

¿Cuáles son las principales carencias que por falta de tiempo o dinero tienen las empresas?

La principal es la falta visión y el corto plazo, que la prisa no les deje ver qué es lo importante. Ese es el principal problema. Esta crisis del covid, por ejemplo, está lanzando unos gritos muy claros que unas empresas están percibiendo y que otras no.

Si pensamos que un inicio de un siglo no es solo un cambio de cifras, es una diferencia con el mundo anterior, **el mundo ha cambiado en el 2020**, ha cambiado de una manera radical. **Hacer frente a esta crisis requiere revisar el propósito, revisar el relato, revisar incluso la marca de la compañía**. El mundo ha cambiado y el mundo espera cosas diferentes de cada una de las compañías. En temas tan importantes como el propósito.

Creo que los consumidores, **los líderes de opinión en los diferentes ámbitos, los gobiernos, han descubierto la fragilidad del mundo y lo que nos jugamos si la ponemos en riesgo.** Esto va a revertir en una petición de responsabilidad cada vez mayor de las compañías. Que la carta del presidente de BlackRock sea hoy una carta que se espera todos los años y de la que toman nota empresarios y el mundo financiero, y que esa carta nos tenga un discurso muy muy similar al de Bill Gates poniendo el acento en la urgencia de actuar... que los grandes inversores de este mundo se hayan convertido en activistas a los que desde determinados entornos empresariales durante años se miraba con desprecio o con incomprensión, marca una diferencia.

Núria Vilanova

Medio	Núria Vilanova	Fecha	25/02/2021
Soporte	Blog	País	España
U. únicos	627	V. Comunicación	595 EUR (728 USD)
Pág. vistas	3135	V. Publicitario	208 EUR (254 USD)

https://epservices.eprensa.com/cgi-bin/view_digital_media.cgi?subclient_id=3158&comps_id=352248468

Y si no lo sabemos ver, nos estaremos perdiendo una parte de la conexión con la realidad. Cuando un político pierde la conexión con la realidad, cuando un líder pierde la conexión con la realidad, o un producto con los consumidores, tiene los días contados.

¿Fue 2020 el peor de la historia de Atrevia?

No, **para nosotros ha sido un año apasionante en tres sentidos**. Primero, porque ha sido un subidón ver la respuesta del equipo y cómo hemos actuado como compañía y hemos sabido adaptarnos a la situación. Es decir, no hemos fallado a los clientes y yo creo que no hemos fallado al equipo y tampoco a la sociedad. Hemos conseguido seguir trabajando más y mejor, hemos conseguido tener a la gente vinculada y hemos sacado tiempo, no solo para hacer nuestro trabajo y seguir innovando en muchas cosas.

Hemos sacado muchos conceptos y servicios nuevos durante este tiempo y hemos buscado el tiempo de intentar contribuir a la sociedad. En los momentos iniciales de pánico creamos una serie de servicios de consejo, de información desinteresada, de campañas de apoyo a los periodistas, a ONGs... intentamos ayudar, que es lo que había que hacer en ese momento. En ese sentido ha sido un año muy positivo.

También porque a nosotros lo que nos gusta es innovar, lo que nos gusta es cambiar, lo que nos gusta es aprender. Estamos como peces en el agua porque nos damos cuenta que en este momento las empresas necesitan cosas muy diferentes. Ese es nuestro espacio. Entre las cosas diferentes que necesitan están revisar su relato, revisar su propósito, revisar sus compromisos sociales, pero también, lo comentaba antes, es escuchar más que nunca.

Ahí hemos lanzado un área de Data Analytics que está dándonos unos resultados espectaculares porque estamos teniendo una capacidad de escucha enorme que, unido a los equipos de antropología e investigación sociológica, nos está dando una conexión tremenda de entender lo que está pasando. **Una de las características de la comunicación en tiempos del Covid es que el tiempo ha sido el mensaje o el tiempo ha marcado el mensaje.**

Ha habido momentos en los que todo era 'Ayuda, ayuda, ayuda'. Después había momentos en que todo era 'Héroes, gracias, gracias'. Pero todas esas fases tenían un principio y tenían un fin. Y hubo un momento en que si alguien daba las gracias y proponía aplaudir a alguien, la gente se enfadaba y decía que ya basta, ¿no? y querían otras cosas. Entonces, yo creo que esa capacidad de conectar, de entender lo que estaba pasando en la sociedad, ha sido imprescindible.

Hemos podido estar al lado de nuestro equipo, hemos podido estar al lado de la sociedad, hemos podido estar al lado de nuestros clientes, y hemos aprovechado para innovar a lo bestia. Ha sido apasionante, pero también con mucho respeto por todo el dolor y por todo el sufrimiento. Nadie se ha escapado de vivirlo de una forma más o menos cercana. Pero yo quiero quedarme con lo positivo, creo que hay que honrar el dolor y que nos sirva para avanzar y sobre todo si ese avance va a ser positivo para el mundo.

¿Cómo se presenta el año 2021 tras un año de pandemia?

Este año 2021 es **un año de la implementación, de conseguir que los cambios sigan y se multipliquen**. Tenemos que ser un poco pesados, recordarles a las empresas que el momento de la recuperación necesita incluir

Núria Vilanova

Medio	Núria Vilanova	Fecha	25/02/2021
Soporte	Blog	País	España
U. únicos	627	V. Comunicación	595 EUR (728 USD)
Pág. vistas	3135	V. Publicitario	208 EUR (254 USD)

https://epservices.eprensa.com/cgi-bin/view_digital_media.cgi?subclient_id=3158&comps_id=352248468

este momento de atención, de revisar absolutamente todo dentro de la comunicación de la compañía.

Hablo de la Comunicación en mayúsculas, sé que hay gente que la comunicación es creatividad, es empatía. Y que la consultoría es Data y estrategia. **Yo creo que la comunicación no es posible sin el Data y la estrategia**, y que la consultoría, además de Data y estrategia, necesita también el aspecto de inspiración.

Nosotros somos eso, una empresa de consultoría y a la vez una empresa de comunicación desde diferentes prácticas. Quizás una de nuestras virtudes es saber trabajar juntos, ser un puente, y conseguir que un analista trabaje con un politólogo que está en el departamento de Public Affairs, con un informático que está en nuestra división de tecnología para la comunicación y con un creativo que hace publicidad.

Usted es además una persona muy relevante en la industria tanto en España como en Latinoamérica, pues por ejemplo preside el Consejo Empresarial Alianza por Iberoamérica. ¿El liderazgo está en crisis?

No, **yo creo que el liderazgo hoy es más importante que nunca** porque cuanta más presión hay en la sociedad, es el momento de los grandes liderazgos, no tengo ninguna duda de ello. Y después también porque es un momento en el que los gobiernos no pueden hacer frente solos a tal tamaño de problemas, necesitan el concurso de las empresas. Y cuando digo el concurso de las empresas no solo es el apoyo en financiación de proyectos y en compartir objetivos comunes, también se necesitan las buenas ideas, los mejores recursos y la capacidad de pensar juntos.

Nos jugamos demasiado si nos equivocamos. Hoy nos podemos equivocar poco. Hoy es el momento de los grandes liderazgos y también por esa urgencia del cambio. Todas las empresas tienen que cambiar porque el mundo es diferente y porque los más mayores han demostrado que pueden ser digitales y que no se necesita tanto tiempo para cambiar hábitos de manera definitiva.

Con lo cual, cosas que creíamos que se podían hacer más despacio, no va a ser posible. Hay que acelerar y eso va a suponer que las empresas van a tener que tomar decisiones, algunas no serán fáciles, y ahí es donde se va a ver la capacidad de liderazgo para tomarlas y tomarlas bien.

¿Y cuáles diría que son estos grandes líderes que hay en la actualidad?

A veces el concepto de gran líder nos puede equivocar. Un gran líder puede ser Larry Fink de BlackRock o Bill Gates. Pero un gran líder también puede ser un autónomo que ha repensado cómo enfocar su negocio y ha sido capaz, desde su restaurante, servir comidas a domicilio. **Un gran líder es el que es capaz de hacer algo no solo por él mismo, sino también por su equipo y por su entorno o sociedad.**

¿Qué aspectos del liderazgo considera claves para salir de esta crisis reforzados y afrontar mejor el reto de la Industria 4.0?

Creo que no se puede ejercer el liderazgo desde el miedo, eso llega a poner tiritas y no encontrar soluciones. **El liderazgo se tiene que ejercer desde el propósito** y no creo que sea una palabra. Si nuestro objetivo final es hacer una campaña de marketing o es impactar en el mundo. Pienso que una de las claves del liderazgo es una visión de propósito, la capacidad de compartirla con el equipo y la

Núria Vilanova

Medio	Núria Vilanova	Fecha	18/02/2021
Soporte	Blog	País	España
U. únicos	627	V. Comunicación	595 EUR (718 USD)
Pág. vistas	3135	V. Publicitario	208 EUR (250 USD)

http://www.nuriavilanova.com/2021/02/18/influyentes-la-rsc-motor-del-cambio-empresarial/



18 feb 2021
Destacados
Agenda 2030, CEAPI, EAE Business School, Influyentes, RSC

Influyentes: «La RSC, motor del cambio empresarial»

Esta semana, el medio digital **'Influyentes'** ha replicado un artículo en el que destaco la **necesidad de potenciar estrategias y recursos** dirigidos a que todas las personas de las organizaciones den lo mejor de sí mismas.

«En pocos años, la Responsabilidad Social Corporativa (RSC) ha dejado de ser un concepto altruista, para pasar a ser una estrategia vinculada con idea de crear valor compartido, y directamente relacionada con la forma en que una empresa genera sus ingresos, reduciendo los impactos negativos de su actividad y potenciando los positivos.

Un cambio vinculado a la Agenda 2030 de Naciones Unidas y sus 17 Objetivos de Desarrollo Sostenible, y que emergencia sanitaria, social y económica provocada por la Covid-19 ha obligado a situar como máxima prioridad en todos los consejos de dirección de las compañías, que han entendido que la RSC es clave para su propio futuro.

Según un estudio realizado por el Capítulo Empresarial Alianza por

Empecé de periodista con 18 años. Creé **Inforpress** (desde finales de febrero de 2015 "rebautizada" como **ATREVIA)** por casualidad, a los 23 años. ¡Con mi madre! Somos socias. Quería que creciéramos, ser grandes, hacer proyectos atractivos. Hoy somos la mayor empresa de Comunicación y Posicionamiento Estratégico en España, con un equipo formado por casi 400 personas, oficinas propias en Portugal, Argentina, Bolivia, Brasil, Chile, Colombia, Perú, México, Ecuador, Guatemala, República Dominicana, Paraguay, Puerto Rico y Bruselas y una red de partners que nos permite ofrecer una cobertura global a nuestros clientes.

Núria Vilanova

Fundadora y presidenta de ATREVIA. Presidenta de Consejo Empresarial Alianza por Iberoamérica (CEAPI)



Contacta

Mis libros

Núria Vilanova

Medio	Núria Vilanova	Fecha	18/02/2021
Soporte	Blog	País	España
U. únicos	627	V. Comunicación	595 EUR (718 USD)
Pág. vistas	3135	V. Publicitario	208 EUR (250 USD)

CEAPI

http://www.nuriavilanova.com/2021/02/18/influyentes-la-rsc-motor-del-cambio-empresarial/

Iberoamérica, junto a **EAE Business School**, en el que han participado 102 grandes compañías de 14 países de España e Iberoamérica, las empresas así lo han comprendido, asumiendo que la RSC debe ser parte de su hoja de ruta.

Comparto aquí **seis claves de ese informe**, que nos ayudarán a comprender porque la RSC actuará como un motor del cambio en las empresas.

- Trabajar según las directrices de los Objetivos de Desarrollo Sostenible cambiará las estrategias competitivas de las empresas iberoamericanas
- Los objetivos en RSC se construyen a través de procesos de diálogo con los grupos de interés, alineando sus expectativas con los retos del negocio.
- En estos momentos y en el periodo pos-covid, los empleados son un público de interés clave, por encima de los clientes y de la propia sociedad en su conjunto
- Las estrategias de RSC han pasado a incidir directamente en cómo las empresas generan sus beneficios.
- Ante los retos globales de la RSC, las empresas multinacionales iberoamericanas apuestan por estrategias globales, que descentralizan en cada departamento.
- La RSC fomenta las alianzas: el 95% de las empresas está dispuesta a colaborar con la competencia en favor del bien común y la preservación del medio ambiente.

Y, por supuesto, estas seis tendencias serán todavía más importantes en el periodo pos-Covid-19.

Pero lo que también hemos comprobado a la hora de realizar este análisis, es que en numerosas empresas, esas actitudes están respaldadas con hechos que confirman como la RSC está acelerando la transformación de las propias empresas. Algunos ejemplos merecen la pena ser conocidos.

Uno de ellos es el de **Mapfre**, ha respondido a la pandemia con una estrategia de RSC que ya ha movilizado cerca de 200 millones de euros para proteger a su empleados, apoyar a sus clientes y proveedores y ayudar a los sistemas sanitarios de cerca de 30 países.

Otro es el de **Cafés Novell**, que ha puesto la innovación al servicio de la sostenibilidad desarrollando unas capsulas compostables, haciendo de ese compromiso con el medio ambiente una ventaja competitiva que ayuda crear futuro para la propia empresa.

Del mismo modo que **Bimbo** ha ido un paso más allá en su concepto de movilidad sostenible. Pues no solo se ha dotado en México de una flota de 500 vehículos eléctricos cero emisiones. Además, ha creado una planta eólica que permite que la energía que los impulsa sea de 100% de origen renovable.

Y, también hay que mencionar el caso de **Bancolombia**, que en una rotunda apuesta por el futuro del planeta, ha tomado la decisión de dejar de financiar actividades vinculadas o basadas en la economía del carbón a partir de 2025, con la intención de que en 2030 dejen de figurar en su balance. Una prueba de cómo desde el sector financiero se puede favorecer ese cambio, vinculando los criterios de rentabilidad con los de sostenibilidad.

Todos ellos nos demuestran el papel protagonista que las estrategias de RSC han pasado a ocupar en las organizaciones, hasta el punto de ser un motor del cambio empresarial».

RSS

Suscríbete por email


La República: «¿Cómo cambiará la comunicación este año?»


Las 50 personas más influyentes en el sector de la comunicación según Merca2.es


Entrevista en Executive Excellence: «El gran momento de la comunicación»


La República: «¿Cómo será 2021? Conocer para decidir»


I Observatorio 'Tendencias en RSC y Sostenibilidad en Iberoamérica'

ATREVIA

¿Te atreves?

Porque ahora la Comunicación es **impacto**, **transformación** y **co-creación**, conoce nuestras divisiones de Agencia, Consultoría y Tecnología

FOTOS DE NÚRIA EN FLICKR



Núria Vilanova

Medio	Núria Vilanova	Fecha	01/02/2021
Soporte	Blog	País	España
U. únicos	627	V. Comunicación	595 EUR (719 USD)
Pág. vistas	3135	V. Publicitario	208 EUR (251 USD)

http://www.nuriavilanova.com/2021/02/01/la-republica-potenciar-la-rsc-para-ganar-competitividad/



01 feb 2021
Destacados
CEAPI, La republica, RSC, tribuna

La República: « Potenciar la RSC para ganar competitividad»

Esta semana, La República, uno de los diarios económicos y financieros más importantes de Colombia, ha publicado mi última tribuna titulada ***Potenciar la RSC para ganar competitividad.*** El Consejo Empresarial Alianza por Iberoamérica (**Ceapi**) y **EAE Business School** han querido comprobar, a través de un estudio en el que han participado **102 grandes compañías de 14 países de la Comunidad Iberoamericana**, hasta qué punto las empresas son conscientes de que, tras la pandemia, **la Responsabilidad Social Corporativa (RSC) debe ser parte de su hoja de ruta**. Porque la sociedad ya no admite un modelo de crecimiento que no esté alineado con los Objetivos de Desarrollo Sostenible (ODS).

« Y **diez conclusiones del estudio** confirman que nuestras empresas van por buen camino.

1. La RSC ha dejado de ser un concepto altruista para convertirse en estrategia vinculada con la idea de crear valor compartido y directamente relacionada con la forma en la que una empresa genera ingresos, reduciendo los impactos negativos de su actividad y potenciando los positivos.

2. Sostenibilidad y RSC ganan peso en el organigrama a medida que crece la facturación: **8 de cada de 10 compañías** que facturan más de **1.000 millones de**

Empecé de periodista con 18 años. Creé **Inforpress** (desde finales de febrero de 2015 "rebautizada" como **ATREVIA)** por casualidad, a los 23 años. ¡Con mi madre! Somos socias. Quería que creciéramos, ser grandes, hacer proyectos atractivos. Hoy somos la mayor empresa de Comunicación y Posicionamiento Estratégico en España, con un equipo formado por casi 400 personas, oficinas propias en Portugal, Argentina, Bolivia, Brasil, Chile, Colombia, Perú, México, Ecuador, Guatemala, República Dominicana, Paraguay, Puerto Rico y Bruselas y una red de partners que nos permite ofrecer una cobertura global a nuestros clientes.

Núria Vilanova

Fundadora y presidenta de ATREVIA. Presidenta de Consejo Empresarial Alianza por Iberoamérica (CEAPI)



Contacta

Mis libros

Núria Vilanova

Medio	Núria Vilanova	Fecha	01/02/2021
Soporte	Blog	País	España
U. únicos	627	V. Comunicación	595 EUR (719 USD)
Pág. vistas	3135	V. Publicitario	208 EUR (251 USD)

CEAPI

http://www.nuriavilanova.com/2021/02/01/la-republica-potenciar-la-rsc-para-ganar-competitividad/

dólares tienen departamento propio. Y tras la pandemia, **79%** lo considera ventaja competitiva frente a las que no lo tienen.

3. El **97% confía en la consolidación de la RSC** como forma natural de hacer negocios y **dos de cada tres alinean a través de la RSC** los retos de la compañía con las expectativas de sus grupos de interés.

4. El 98% ve necesario que la RSC actúe transversalmente en toda la organización: empleados, medio ambiente, clientes, sociedad y cadena de suministro y proveedores.

5. La RSC fomenta alianzas: una gran mayoría de empresas (**95%**) está dispuesta a colaborar con la competencia en favor del bien común y del medio ambiente.

6. Todos los ODS ganan importancia en la era postcovid. Pero se reconoce que los más relevantes para el futuro (salud y bienestar, erradicación de la pobreza y reducción de las desigualdades) son más difíciles de alcanzar.

7. También se juzgan muy relevantes los objetivos de trabajo digno y crecimiento económico (68%); educación de calidad (57%) e igualdad de género (45%). Pero tomemos nota: no se puede proteger lo que no existe. La economía informal no es viable para combatir la desigualdad: las mujeres que trabajan en ella son las que más han sufrido la crisis.

8. El **78%** de las empresas considera que el principal objetivo de la RSC es a**nticipar desafíos de futuro**, incluso adelantándose a los marcos regulatorios.

9. Para siete de cada 10 compañías, el cumplimiento de los ODS también es responsabilidad suya y no solo de los Estados.

10. Y es que **ocho de cada 10 empresas comparten la convicción de que las organizaciones asumirán un papel más activo** en la lucha contra los problemas sociales tras la pandemia.

Ya sabemos cómo piensan y actúan las empresas iberoamericanas. Además, en el **Congreso de CEAPI**, **que celebraremos en mayo bajo el lema *Las mejores empresas para el Planeta***: transformación social competitiva, conoceremos ejemplos reales e inspiradores de organizaciones que han convertido la RSC en una estrategia de negocio que, además, acelere el cumplimiento de los ODS en el tejido productivo, como el caso de Bancolombia, al que nos referimos hace poco.

Ahora **solo falta que los Gobiernos cuenten con las empresas.** Porque no solo son el capital económico de un país: también son parte de su capital social y la palanca de cambio para impulsar el crecimiento económico, además de cooperadoras necesarias para que tengan éxito las políticas contra la desigualdad y las estrategias para preservar el medio ambiente ».

Si quieres leer el artículo completo, puedes hacerlo aquí.

« ARTÍCULOS PREVIOS

RSS

Suscríbete por email


La República: «¿Cómo cambiará la comunicación este año?»


Las 50 personas más influyentes en el sector de la comunicación según Merca2.es


Entrevista en Executive Excellence: «El gran momento de la comunicación»


Foro Periodismo 2030: "Hoy la comunicación es más importante que nunca"


I Observatorio 'Tendencias en RSC y Sostenibilidad en Iberoamérica'

ATREVIA

¿Te atreves?

Porque ahora la Comunicación es impacto, transformación y co-creación, conoce nuestras divisiones de Agencia, Consultoría y Tecnología

FOTOS DE NÚRIA EN FLICKR



2021
MARZO
DOSSIER PRENSA CEAPI

Bolsamanía

Economía.- El presidente del ICO destaca el papel clave de la colaboración público-privada para impulsar la recuperación



VER+

LÍDERES

Economía

El presidente del ICO destaca el papel clave de la colaboración público-privada para impulsar la recuperación

VER+

europa press

europapress / economía finanzas

Publicado 22/03/2021 13:03 CET

El presidente del ICO destaca el papel clave de la colaboración público-privada para impulsar la recuperación



MADRID, 22 Mar. (EUROPA PRESS) -

VER+

+IMPACTOSDESTACADOS

CEAPI

equipos&talento

Publicación	Equipos y Talento General, 50	Fecha	16/03/2021
Soporte	Prensa Escrita	País	España
Circulación	45 000	V. Comunicación	804 EUR (959 USD)
Difusión	45 000	Tamaño	203,50 cm² (32,6%)
Audiencia	110 000	V.Publicitario	281 EUR (335 USD)

CEAPI

EAE Business School crea el Work of the Future Centre

EAE Business School ha creado el Work of the Future Centre, un instituto de formación e investigación aplicada que estudia el impacto del actual y cambiante entorno socio-económico y potencia la empleabilidad sostenible en entornos frágiles, inciertos y digitales. Con el Work of the future Centre, la Escuela crea un punto de encuentro para las empresas, instituciones y universidades, tanto nacionales como internacionales, con el objetivo de incentivar la reflexión y la investigación acerca del Trabajo del Futuro y el Futuro del Trabajo.



El Work of The Future Centre pivota sobre tres ejes: la formación, la investigación y la asesoría. A través de la formación, prepara a profesionales, desarrolla programas para equipos multidisciplinares de empresas y organismos internacionales, para afrontar el nuevo paradigma de la actualidad con formación continua, masters, programas in company y especializados, y preparación para certificaciones profesionales.

La investigación es otro de los ejes del Work of The Future Centre. Desde el centre se producen informes anuales gracias a la investigación colaborativa con instituciones, artículos de divulgación y la participación en congresos. En este sentido, algunas de sus publicaciones son el Informe EPyCE sobre las posiciones y competencias más demandadas, realizado junto con la AEDRH; el Barómetro DCH junto con la Asociación Internacional de directivos de capital humano o el Informe de población Cualificada en España.

El Work of the Future Centre también acoge el Observatorio Sostenibilidad Empresarial EAE, que recientemente ha publicado el estudio "Tendencias en RSC y Sostenibilidad en España y América Latina" junto con CEAPI (Consejo Empresarial Alianza por Iberoamérica).

La última publicación del Work of The Future Centre es el Libro Blanco de Reinvención profesional que tiene como objetivo determinar cuáles son los factores de éxito para la reinvención profesional, a partir de casos reales de profesionales que han reorientado su carrera por sector, función, género, edad, discapacidad, etc., teniendo en cuentas varios escenarios: cambio de sector con las mismas funciones, cambio de sector con diferentes funciones, cambio de funciones en el mismo sector y emprendimiento. La asesoría es el último eje del centro y se basa en casos de éxito que ejemplifican reinvenciones de profesionales de compañías donde se potencia el talento senior, los empleos verdes, el emprendimiento, la transformación profesional constante y el empleo digital.

Dirigentes

Publicación	Dirigentes General, 12	Fecha	06/03/2021
Soporte	Prensa Escrita	País	España
Circulación	65 000	V. Comunicación	75 713 EUR (90,368 USD)
Difusión	43 265	Tamaño	623,49 cm² (100,0%)
Audiencia	180 000	V.Publicitario	5290 EUR (6314 USD)

CEAPI



RSC como síntoma de salud económica en Latam

Tras haber asumido que las adaptaciones consideradas temporales en el inicio de la pandemia tienden a ser permanentes, diversas compañías en Latam pasan a observar los postulados de RSC como un diferencial en sus modelos de gestión y como una práctica que podrá asegurarles futuro y competitividad en un ecosistema en el que se prevé la desaparición de millones de microempresas.

POR **CARLOS TURDERA** / CORRESPONSAL EN LATAM

Dirigentes

Publicación	Dirigentes General, 13	Fecha	06/03/2021
Soporte	Prensa Escrita	País	España
Circulación	65 000	V. Comunicación	75 713 EUR (90,368 USD)
Difusión	43 265	Tamaño	623,49 cm² (100,0%)
Audiencia	180 000	V.Publicitario	5290 EUR (6314 USD)

CEAPI

A mediados del primer año de la pandemia, la ONU previó que Latam comenzaría este 2021 con 45 millones de nuevos pobres, según consta en el informe *Impacto del covid-19 en América Latina y el Caribe*. Cepal caracterizó a la región como "la más golpeada del mundo en desarrollo" y a su crisis económica como "la peor de los últimos 120 años", tras una contracción del -7,7% en 2020. OCDE, Caf y la Comisión Europea elaboraron proyecciones de números semejantes.

Ante tales perspectivas, repensar prácticas se ha tornado ineludible para la supervivencia de las compañías latinoamericanas en un escenario en el que "es probable que 2,7 millones de microempresas cierren, lo que implica la pérdida de 8,5 millones de puestos de trabajo", según las cifras que tenía en manos la secretaria general de la Cepal, Alicia Cárdenas, al momento de presentar el más reciente *Perspectivas Económicas de América Latina*.

Es así como sostenibilidad, nuevo liderazgo, futuro del trabajo, nuevos modos de generar ingresos y cambio climático se han convertido en los principales temas que se debaten en estos días en eventos de organismos como el Banco Mundial, pero también en foros menos institucionales, aunque no menos efervescentes, de ClubHouse, LinkedIn o transmitidos por Zoom.



INTELIGENTE Y ARTIFICIAL PARA SER MÁS NATURAL

Ha quedado demostrado durante la pandemia que tecnologías como la inteligencia artificial (IA) traen un gran potencial cuando son aliadas a decisiones estratégicas con una perspectiva de sostenibilidad. En el ecosistema empresarial, la consultora Ansari destaca el uso de IA con los siguientes propósitos:

- Elaborar el *rating* de temperatura que usan inversores para evaluar 4.000 firmas globales en relación con el Acuerdo de París respecto de la reducción de gases efecto invernadero (GEI);
- Rastrear las emisiones y fugas de GEI en plantas industriales, así como mejorar la eficiencia energética de las instalaciones y los procesos industriales;
- Diseñar nuevos productos que reduzcan el desperdicio y emisiones dur ante la creación de prototipos, producción y uso
- Gestión de inventarios y mejora de la planificación de la demanda para reducir el desperdicio de alimentos, productos y materias primas
- Optimizar rutas y gestión de flotas para empresas minoristas.

Dirigentes

Publicación	Dirigentes General, 14	Fecha	06/03/2021
Soporte	Prensa Escrita	País	España
Circulación	65 000	V. Comunicación	75 713 EUR (90,368 USD)
Difusión	43 265	Tamaño	623,49 cm² (100,0%)
Audiencia	180 000	V.Publicitario	5290 EUR (6314 USD)

CEAPI



DESEMPLEO INVISIBLE

El desempleo oficial superó el 10% en la región y los trabajadores informales fueron los más afectados, apunta la Organización Internacional del Trabajo (OIT). Esos latinoamericanos son personas reales que viven al día, aunque invisibles a las estadísticas.

Aún si la economía se reactiva en 2021 (alrededor de un 3,7%, si la vacunación avanza), el paro llegaría al 11,2%, haciendo que el empleo y la pobreza tarden más en recuperarse, apunta la OIT, que ve "en diez meses un retroceso de diez años", en palabras de su director regional, Vinicius Pinheiro.



Dirigentes

Publicación	Dirigentes General, 15	Fecha	06/03/2021
Soporte	Prensa Escrita	País	España
Circulación	65 000	V. Comunicación	75 713 EUR (90,368 USD)
Difusión	43 265	Tamaño	623,49 cm² (100,0%)
Audiencia	180 000	V.Publicitario	5290 EUR (6314 USD)

CEAPI



Paneles fotovoltaicos en el altiplano andino.

Ocho de cada diez empresas entienden la RSC como "una forma de hacer negocios"

Cómo obtener ingresos

El informe *Tendencias en Sostenibilidad y RSC (Responsabilidad Social Corporativa)*, de Ansari, por ejemplo (presentado en línea a mediados de febrero), enfatiza que la sostenibilidad "ha pasado a ser parte esencial del modo en que se obtienen los ingresos" en una realidad en la que los empleados se tornaron el centro de toda acción corporativa para transformar la sociedad y generar valor de medio y largo plazo.

"Desde Amazon hasta Orange pasando por Danone o Inditex, cada vez más empresas se están comprometiendo a ser neutrales en carbono fijándose el objetivo de 2030-2050", apunta el informe, señalando que un efecto de la pandemia es que la RSC pasa de estar muy centrada en acciones sociales de filantropía a una mirada más amplia que incluye el ambiente.

"Muchas de las grandes empresas de Latam nos llevan ventaja en sostenibilidad", dijo Pilar Llácer, investigadora sobre el futuro del trabajo, al comentar un relevamiento de la EAE Business School y el Consejo Empresarial Alianza por Iberoamérica (Ceapi), según el cual ocho de cada diez empresas de la región entienden la RSC como "una forma natural de hacer negocios" mientras que el 95% colaborarán con su competencia para superar los retos actuales.

La misión empresarial

En el estudio, que analiza el universo iberoamericano con una perspectiva de sostenibilidad tras la pandemia, han participado 102 empresas de 14 países de Latam y España, más de la mitad con facturación superior a los mil millones de dólares al año. Salud, bienestar y paliativos de la crisis económica son los Objetivos de Desarrollo Sostenible (ODS) que aparecen destacados con más frecuencia en la proyección.

Las compañías participantes fueron, entre otras: Mapfre, Iberia, Grupo Bimbo, Banco Sabadell, Fluidra, Atresmedia, Gadisa, Enagás, Securitas Direct, LaLiga, OHL, Grupo Red Eléctrica, DKV seguros, GRUPO AZVI, Grupo Alfa, CAF, Bancolombia, Cementos Pacasmayo y Consorcio Nobis.

"El informe desvela que se ha producido un gran cambio en cómo las empresas perciben cuál debe ser su rol dentro y para la sociedad. Las compañías no sólo están convencidas de la necesidad de convertir la RSC y la sostenibilidad en uno de sus ejes principales, sino que apuestan por asumir el liderazgo en este aspecto", dijo Núria Vilanova, presidenta de CEAPI.

Reinventar la gestión

En todo este proceso de reinvención, el 78% de las consultadas cree que la RSC "ha de ir un paso por delante de la legislación y anticiparse a los retos del futuro" entendiendo que la sostenibilidad será aún más importante en la etapa pos-COVID-19 y que este modelo "debe permear de forma transversal por todas las áreas de la empresa".

Dirigentes

Publicación	Dirigentes General, 16	Fecha	06/03/2021
Soporte	Prensa Escrita	País	España
Circulación	65 000	V. Comunicación	75 713 EUR (90,368 USD)
Difusión	43 265	Tamaño	623,49 cm² (100,0%)
Audiencia	180 000	V.Publicitario	5290 EUR (6314 USD)

CEAPI





Arriba: ciudad de Sao Paulo. A la derecha: paneles solares en una autopista de Río de Janeiro.

En este nuevo paradigma, "responder a las expectativas de los *stakeholders* internos (los empleados) pasa a ser la línea de acción más importante" siendo que estos son ahora considerados por encima de los clientes y de la sociedad en su conjunto, coincidieron los ponentes durante la presentación del trabajo.

Liderazgo del futuro

"Pensemos en un equipo de fútbol: quien tiene la pelota en cierto momento es quien lidera la estrategia hasta pasársela a otro jugador, que asume el liderazgo en otra área del campo por otro período y así sucesivamente hasta convertir el gol", comentaba recientemente el CMO de una multinacional de tecnología en un foro de ClubHouse al proponer su traducción de los nuevos modelos de gestión que la pandemia trae de cara al futuro del trabajo corporativo.

Tal vez una de las transformaciones más desafiantes en el mercado sea la de desplazar el foco de la competencia entre empresas, en el sentido de rivalidad o disputa, para ponerlo en la cooperación no sólo para colocar productos en la sociedad, sino la confluencia para crear valor compartido de manera transversal, un cambio de visión que termina con prácticas establecidas por décadas y siglos.

'Update or die'

Cuánto tiempo estos cambios y aceleración emplearán para efectivamente entrar en el DNA de la economía es algo que veremos sobre la marcha. Por lo pronto, como le dijo a esta revista un gestor público ambiental en la megalópolis de São Paulo, "las empresas han entendido que adoptar los Objetivos de Desarrollo Sostenible ya no es una pose o mero discurso bonito, sino una decisión que lleva, literalmente, a actualizarse o morir".

En momentos en que no había señales aún de que la propagación del virus estuviese disminuyendo en Latam, la región más afectada del planeta, estos "síntomas" de sostenibilidad parecían diagnosticar, no obstante, un cuadro de salud con más fortaleza para la incipiente economía pos-COVID-19.

Medio	Es Diario	Fecha	25/03/2021
Soporte	Prensa Digital	País	España
U. únicos	40 952	V. Comunicación	4 395 EUR (5,188 USD)
Pág. vistas	133 576	V. Publicitario	1412 EUR (1666 USD)

https://epservices.eprensa.com/cgi-bin/view_digital_media.cgi?subclient_id=3158&comps_id=374188619



Begoña Gómez

Begoña Gómez organiza un Congreso privado con Pedro Sánchez de figura estelar

La esposa de Pedro Sánchez vuelve a generar otra tormenta por organizar un "looby" con su marido de gran invitado, prolongando las sospechas sobre su progreso por la cercanía a Moncloa.

25 marzo 2021 10:25 | **Andrea Jiménez** España



Medio | Es Diario | Fecha | 25/03/2021
Soporte | Prensa Digital | País | España
U. únicos | 40 952 | V. Comunicación | 4 395 EUR (5,188 USD)
Pág. vistas | 133 576 | V. Publicitario | 1412 EUR (1666 USD)
https://epservices.eprensa.com/cgi-bin/view_digital_media.cgi?subclient_id=3158&comps_id=374188619

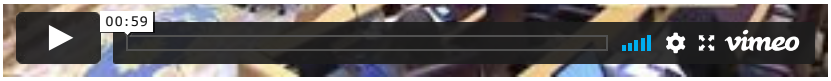

Begoña Gómez, esposa de **Pedro Sánchez**, es una de las organizadoras de un congreso que se celebrará el próximo mes de mayo y contará con el propio presidente como figura estelar. Es el ***Congreso Iberoamericano para líderes de compañías y familias empresarias,*** que llega de la mano del Consejo Empresarial Alianza por Iberoamérica (CEAPI) y, además, estarán presentes otros miembros del **Gobierno**.

Gómez colabora activamente en la organización de este congreso, que se celebrará en el espacio de Caixafórum de **Madrid**, gracias a su papel como directora de la Cátedra de Transformación Social Competitiva de la Universidad Complutense de Madrid, un cargo al que llegó envuelta en la polémica por su falta de cualificación para el cargo.



Begoña Gómez causa un incendio con su 'currículum falso' de la Complutense

Otros de los organizadores del evento, que se promociona como el "encuentro más **influyente** de los líderes empresariales iberoamericanos" son el Banco Interamericano de Desarrollo y la Secretaría General Iberoamericana (SEGIB), un organismo internacional que apoya a los países que conforman la Comunidad Iberoamericana de Naciones.

Pero además de **Pedro Sánchez**, como cabeza de cartel, también estarán otros miembros del Gobierno, como la ministra de Asuntos Exteriores, **Arancha González Laya** y la de Industria, Comercio y Turismo, **Reyes Maroto**, aunque aún no está confirmada su asistencia.

Junto a ellos, también está anunciada y confirmada la presencia de otra destacada líder socialista, **Beatriz Corredor**, actualmente presidenta de Red Eléctrica de España y que ocupó en cargo de ministra de Vivienda durante el Gobierno de **José Luis Rodríguez Zapatero**.

> Desde 2018, la esposa de Sánchez no ha dejado de recibir ofertas, entre acusaciones de enchufismo y clientelismo

El principal impulsor del congreso es CEAPI es un consejo empresarial formado por 140 presidentes de las mayores **empresas** de América Latina, por lo que si le le suma la presencia de Sánchez, tendrá aún mucha más relevancia ya que pretende reunir "a los principales empresarios y expertos de la región para debatir el papel social de la empresa como partícipe de un nuevo **Estado** de bienestar y pieza clave para enfrentarnos como sociedad a la crisis sanitaria del Covid-19".

Polémicos fichajes

Lo más visto

01 La bochornosa respuesta de Celaá al diputado con una hija con síndrome de Down

02 El abogado de Rociíto desdice al de Antonio David pero Amador Mohedano la remata

03 Antonio David rompe su silencio y habla con Telecinco desde fuera de la cadena

04 Manu Tenorio habla claro sobre la "mala relación" entre Bustamante y Casademunt

Medio	Es Diario	Fecha	25/03/2021
Soporte	Prensa Digital	País	España
U. únicos	40 952	V. Comunicación	4 395 EUR (5,188 USD)
Pág. vistas	133 576	V. Publicitario	1412 EUR (1666 USD)

https://epservices.eprensa.com/cgi-bin/view_digital_media.cgi?subclient_id=3158&comps_id=374188619

Como se recordará, fue contratada también en 2018, al poco de que Sánchez desalojara a Rajoy de Moncloa, por el **Instituto de Empresa**, una institución educativa de reconocido prestigio internacional, para ejercer de directora del **Centro para África**, de creación casi paralela y vinculado al mundo de las ONG.

05 **El médico de Sálvame explica en qué consiste la enfermedad de Rocío Carrasco**



Sánchez se esconde en una Ley de Franco para ocultar como "Secreto de Estado" el gasto público de los viajes de su mujer

En concreto, la esposa del presidente fichó por **IE University**, perteneciente al IE Business School, para dirigir el **IE Africa Center**, un centro que impulsará la innovación, el liderazgo ejecutivo, el emprendimiento y el desarrollo de proyectos de acción social en el continente africano.

Desde el entorno de Moncloa se aseguró entonces que el interés del IE por **Begoña Gómez** venía de lejos y está avalado por la riqueza y especialización de su **currículum**. Según la información oficial que se ha facilitado, la esposa del presidente cuenta con más de 20 años de experiencia en consultoría y docencia y hasta la actualidad ha sido directora de Consultoría del **Grupo Inmark.**

Desde 2015 era además codirectora del **Master en Fundraising Público y Privado** para Organizaciones sin Ánimo de Lucro en el Centro Superior de Estudios de Gestión de la Universidad **Complutense** de Madrid, precisamente el puesto que ahora, con la controversia sobre la tesis de Sánchez, vuelve al primer plano por su origen también sospechoso.

> Las dudas sobre la licenciatura de la Segunda Dama son tan amplias como las de la tesis de Sánchez

La ya nueva directora del IE Africa Center, que es ***licenciada*** **en Marketing por el ESIC**, es una profesional especializada en diseño e **implementación** de proyectos estratégicos, con enfoque en 'fundraising' y sostenibilidad para el tercer sector.

Moncloa, con los 'Erasmus' y líderes africanos

Para ello, el IE Africa Center aseguró entonces que lanzaría, en colaboración con el Centro de Innovación Social del IE, el '**IE Africa Social Innovation Booster**', una nueva iniciativa dirigida a acelerar las ideas innovadoras y de emprendimiento de líderes africanos con impacto social.

Pero da la *casualidad* de que el anuncio de fichaje de Gómez coincidió con el anuncio del entonces ministro de Exteriores, **Josep Borrell**, de promocionar desde la UE una suerte de 'Erasmus euro-africano' para formar en Europa a inmigrantes legales **a cambio de devolver ilegales**. Y casualmente también la colocación de la 'presidenta' viene a echar más leña al fuego de lo que ya se considera un escándalo de los **enchufes** de Moncloa.

Ahora, este nuevo Congreso, tres años después y desde una "cátedra" tan polémica

NOTICIAS BANCARIAS

Medio	Noticias Bancarias	Fecha	24/03/2021
Soporte	Prensa Digital	País	España
U. únicos	185	V. Comunicación	501 EUR (593 USD)
Pág. vistas	595	V. Publicitario	175 EUR (207 USD)

CEAPI

https://epservices.eprensa.com/cgi-bin/view_digital_media.cgi?subclient_id=3158&comps_id=373227778

El presidente del ICO cree que la tasa de morosidad aumentará en los próximos meses

ECONOMÍA Y FINANZAS 24 marzo, 2021 | **Updated:** 3 segundos ago

NB Escrito por **Redacción**

Share Facebook Twitter Pinterest WhatsApp



José Carlos García de Quevedo, presidente del Instituto de Crédito Oficial (ICO), ha sostenido que la morosidad podría aumentar en los próximos meses, pero que no será mucho más significativa que en otros episodios anteriores, dadas las medidas que se han ido poniendo marcha.

«Seguramente aumente, pero es difícil en este contexto estimar en cuánto. No será más significativa que en otros episodios anteriores, puesto que las extensiones que se han tomado en noviembre para ampliar los vencimientos (…) supondrán una dilución para la carga financiera de las empresas», ha destacado en un evento organizado por El Español.

García de Quevedo ha recordado que la tasa de morosidad registrada en 2020 es inferior a la del año anterior gracias a las medidas puestas en marcha; si bien es cierto, que es posible que esta aumente.

ÚLTIMAS NOTICIAS

ECONOMÍA Y FINANZAS
El presidente del ICO cree que la tasa de morosidad aumentará en los próximos meses
Redacción 24 marzo, 2021

ECONOMÍA Y FINANZAS
Inverco: España debe aumentar el ahorro de forma estructural
24 marzo, 2021

ECONOMÍA Y FINANZAS
PharmaMar ejecutará un plan de entrega gratuita de acciones entre sus empleados
24 marzo, 2021

NOTICIAS BANCARIAS

Medio	Noticias Bancarias	Fecha	24/03/2021
Soporte	Prensa Digital	País	España
U. únicos	185	V. Comunicación	501 EUR (593 USD)
Pág. vistas	595	V. Publicitario	175 EUR (207 USD)

CEAPI

https://epservices.eprensa.com/cgi-bin/view_digital_media.cgi?subclient_id=3158&comps_id=373227778

En este sentido, añade que si la situación mejora gracias a las vacunas y en los sectores que no han sido tan afectados por la pandemia, «la recuperación económica podrá permitir que la tasa de mora sea mitigada».

Los préstamos otorgados por el ICO se han repartido por todos los sectores y comunidades autónomas, afirma su presidente, que explica que posteriormente se han centrado más en las zonas más afectadas por la pandemia.

Asimismo, ha destacado que la puesta en marcha de estas ayudas se ha hecho gracias a la colaboración público-privada, una experiencia que considera «fundamental» y que es necesario reforzar.

«Los planes del ICO pasan por la colaboración público-privada. Es un ejercicio de responsabilidad compartida del Instituto de Crédito Oficial con los bancos y el sector financiero, que han hecho una magnífica labor, pero también una responsabilidad compartida con las empresas», ha remarcado el presidente del ICO en un encuentro organizado por el Consejo Empresarial Alianza por Iberoamérica (Ceapi).

El presidente del ICO ha puesto en valor así la triple función de la entidad como banco nacional de promoción, como instrumento financiero de política económica (esencial para canalizar los fondos de la Unión Europea) y también como agencia financiera del Estado encargada de la gestión de fondos públicos. En este punto, ha resaltado las dos líneas de avales ICO Covid-19, dotadas con un importe de 140.000 millones de euros, y ha subrayado que se trata de «un modelo de colaboración público-privada sin precedentes entre Administración, entidades financieras, y empresas y autónomos».

Desde que se pusieron en marcha estas medidas, se han desplegado avales por un importe superior a 91.770 millones de euros, que han permitido movilizar 120.799 millones de euros en financiación hacia el tejido productivo en 1.003.342 operaciones, de las que más del 98% han sido suscritas por pymes y autónomos.

Durante el encuentro, el presidente del ICO ha recordado que en noviembre de 2020 se aprobó la posibilidad de solicitar la ampliación de los plazos de vencimiento y/o carencia para operaciones firmadas en el marco de la Línea de Avales antes del 18 de noviembre de 2020, de forma que los empresarios pueden solicitar la extensión hasta en tres años adicionales -sin superar el límite de 8 años- en el plazo de amortización de las operaciones y una carencia adicional de 12 meses.

TAGS ico Jose Carlos García de Quevedo morosidad

NB

Redacción

Share Facebook Twitter Pinterest WhatsApp



BANCOS

Bankinter recibe autorización para sacar a Línea Directa a Bolsa

24 marzo, 2021

CONTENIDO RELACIONADO



ECONOMÍA Y FINANZAS

Inverco: España debe aumentar el ahorro de forma estructural

Redacción - 24 marzo, 2021



ECONOMÍA Y FINANZAS

PharmaMar ejecutará un plan de entrega gratuita de acciones entre sus empleados

Redacción - 24 marzo, 2021



ECONOMÍA Y FINANZAS

Powell (Fed): las criptodivisas son activos especulativos

Corresponsal Latinoamérica - 24 marzo, 2021



ECONOMÍA Y FINANZAS

La AIReF renueva su consejo asesor

Redacción - 24 marzo, 2021

- Advertisement -

europa press

Medio	Europa Press	Fecha	22/03/2021
Soporte	Prensa Digital	País	España
U. únicos	555 666	V. Comunicación	16 140 EUR (19,204 USD)
Pág. vistas	814 287	V. Publicitario	4800 EUR (5711 USD)

CEAPI

https://epservices.eprensa.com/cgi-bin/view_digital_media.cgi?subclient_id=3158&comps_id=370780712

El presidente del ICO destaca el papel clave de la colaboración público-privada para impulsar la recuperación

ÚLTIMA HORA **undefined undefined**





Juan Miguel Sucunza, presidente de CEN; José Carlos García de Quevedo, presidente del ICO y Núria Vilanova, presidenta de CEAPI - CEAPI

MADRID, 22 Mar. (EUROPA PRESS) -

El presidente del Instituto de Crédito Oficial (ICO), José Carlos García de Quevedo, ha ensalzado el papel "clave" de la colaboración público-privada en la actualidad para apoyar al tejido empresarial e impulsar la recuperación económica ante la crisis provocada por la Covid-19.

"Los planes del ICO pasan por la colaboración público-privada. Es un ejercicio de responsabilidad compartida del Instituto de Crédito Oficial con los bancos y el sector financiero, que han hecho una magnífica labor, pero también una responsabilidad compartida con las empresas", ha remarcado el presidente del ICO en un encuentro organizado por el Consejo Empresarial Alianza por Iberoamérica (Ceapi).

El presidente del ICO ha puesto en valor así la triple función de la entidad como banco nacional de promoción, como instrumento financiero de política económica (esencial para canalizar los fondos de la Unión Europa) y también como agencia financiera del Estado encargada de la gestión de fondos públicos. En este punto, ha resaltado las dos líneas de avales ICO Covid-19, dotadas con un importe de 140.000 millones de euros, y ha subrayado que se trata de "un modelo de colaboración público-privada sin precedentes entre Administración, entidades financieras, y empresas y autónomos".

MÁS DE 91.000 MILLONES DE EUROS EN AVALES

Desde que se pusieron en marcha estas medidas, se han desplegado avales por un importe superior a 91.770 millones de euros, que han permitido movilizar 120.799 millones de euros en financiación hacia el tejido productivo en 1.003.342 operaciones, de las que más del 98% han sido suscritas por pymes y autónomos.

europa press

Medio	Europa Press	Fecha	22/03/2021
Soporte	Prensa Digital	País	España
U. únicos	555 666	V. Comunicación	16 140 EUR (19,204 USD)
Pág. vistas	814 287	V. Publicitario	4800 EUR (5711 USD)

CEAPI

https://epservices.eprensa.com/cgi-bin/view_digital_media.cgi?subclient_id=3158&comps_id=370780712

Durante el encuentro, el presidente del ICO ha recordado que en noviembre de 2020 se aprobó la posibilidad de solicitar la ampliación de los plazos de vencimiento y/o carencia para operaciones firmadas en el marco de la Línea de Avales antes del 18 de noviembre de 2020, de forma que los empresarios pueden solicitar la extensión hasta en tres años adicionales -sin superar el límite de 8 años- en el plazo de amortización de las operaciones y una carencia adicional de 12 meses.

Además, García de Quevedo ha ensalzado que el nuevo Real Decreto-ley recoge un conjunto de medidas que movilizarán una inversión pública de hasta 11.000 millones de euros, enfocadas a reforzar la solvencia de aquellas empresas viables que están sufriendo una caída intensa de sus ingresos debido a la reducción de la actividad en determinados sectores y ámbitos geográficos más afectados por la pandemia.

EL RETO DE LA SOSTENIBILIDAD Y LA DIGITALIZACIÓN

García de Quevedo ha esbozado también cuáles son los ejes horizontales estratégicos de actuación del ICO, que se han acelerado con la pandemia: "Como no puede ser de otra manera, se toma como referencia el nuevo Marco financiero plurianual de la UE 2021-2027 y el Plan de Recuperación, Transformación y Resiliencia del Gobierno y sus ejes prioritarios: la sostenibilidad y transición ecológica; la digitalización y la innovación; el crecimiento empresarial y la generación de empleo, y la financiación alternativa", ha indicado.

Esta última prioridad la realizan a través de Axis, su gestora de capital riesgo, y se lleva a cabo con los instrumentos denominados FOND-ICO Global, y FOND-ICO Pyme. Durante la pandemia, se flexibilizaron muchos criterios de FOND-ICO Global. En 2020 se hicieron 2.500 millones de euros de aportaciones adicionales para seguir promoviendo las vías complementarias de financiación.

Taboola Feed



Nuevo CUPRA Formentor con 110 kW (150 CV).
Siente diferente por 280 €/mes.

Cupra | Patrocinado

Ver Oferta





Medio	Cope	Fecha	22/03/2021
Soporte	Prensa Digital	País	España
U. únicos	125 357	V. Comunicación	8 147 EUR (9,693 USD)
Pág. vistas	376 914	V. Publicitario	2536 EUR (3017 USD)

https://epservices.eprensa.com/cgi-bin/view_digital_media.cgi?subclient_id=3158&comps_id=370788048

Economía.- El presidente del ICO destaca el papel clave de la colaboración público-privada para impulsar la recuperación

Europa Press

Tiempo de lectura: 2' 22 mar 2021 - 13:03 | Actualizado 13:08

El presidente del Instituto de Crédito Oficial (ICO), José Carlos García de Quevedo, ha ensalzado el papel "clave" de la colaboración público-privada en la actualidad para apoyar al tejido empresarial e impulsar la recuperación económica ante la crisis provocada por la Covid-19.

"Los planes del ICO pasan por la colaboración público-privada. Es un ejercicio de responsabilidad compartida del Instituto de Crédito Oficial con los bancos y el sector financiero, que han hecho una magnífica labor, pero también una responsabilidad compartida con las empresas", ha remarcado el presidente del ICO en un encuentro organizado por el Consejo Empresarial Alianza por Iberoamérica (Ceapi).

El presidente del ICO ha puesto en valor así la triple función de la entidad como banco nacional de promoción, como instrumento financiero de política económica (esencial para canalizar los fondos de la Unión Europa) y también como agencia financiera del Estado encargada de la gestión de fondos públicos. En este punto, ha resaltado las dos líneas de avales ICO Covid-19, dotadas con un importe de 140.000 millones de euros, y ha subrayado que se trata de "un modelo de colaboración público-privada sin precedentes entre Administración, entidades financieras, y empresas y autónomos".

MÁS DE 91.000 MILLONES DE EUROS EN AVALES

Desde que se pusieron en marcha estas medidas, se han desplegado avales por un importe superior a 91.770 millones de euros, que han permitido movilizar 120.799 millones de euros en financiación hacia el tejido productivo en 1.003.342 operaciones, de las que más del 98% han sido suscritas por pymes y autónomos.

Durante el encuentro, el presidente del ICO ha recordado que en noviembre de 2020 se aprobó la posibilidad de solicitar la ampliación de los plazos de vencimiento y/o carencia para operaciones firmadas en el marco de la Línea de Avales antes del 18 de noviembre de 2020, de forma que los empresarios pueden solicitar la extensión hasta en tres años adicionales -sin superar el límite de 8 años- en el plazo de amortización de las operaciones y una carencia adicional de 12 meses.

Además, García de Quevedo ha ensalzado que el nuevo Real Decreto-ley recoge un conjunto de medidas que movilizarán una inversión pública de hasta 11.000 millones de euros, enfocadas a reforzar la solvencia de aquellas empresas viables que están sufriendo una caída intensa de sus ingresos debido a la reducción de la actividad en determinados sectores y ámbitos geográficos más afectados por la pandemia.

EL RETO DE LA SOSTENIBILIDAD Y LA DIGITALIZACIÓN

García de Quevedo ha esbozado también cuáles son los ejes horizontales estratégicos de actuación del ICO, que se han acelerado con la pandemia: "Como no puede ser de

Publicidad

LO MÁS COMPARTIDO


1 ¿Has cobrado el ERTE en 2020? Así te va a afectar en tu declaración de la Renta


2 Rocío Carrasco revela la profecía de su padre sobre Antonio David que se ha cumplido: "No se equivocó"


3 Así va a ser la vacunación con AstraZeneca de los docentes de C-LM que comienza este jueves


4 Herrera: "Arrimadas ha protagonizado la versión más cruel del cuento de la lechera"


5 Luis del Val: "Los 53 millones para Plus Ultra huelen a visitas nocturnas de un ministro mentiroso a Barajas"

LO ÚLTIMO


La Policía Nacional ha desmantelado en Granada y Atarfe dos naves con más de 2.000 plantas de marihuana

Medio	Cope	Fecha	22/03/2021
Soporte	Prensa Digital	País	España
U. únicos	125 357	V. Comunicación	8 147 EUR (9,693 USD)
Pág. vistas	376 914	V. Publicitario	2536 EUR (3017 USD)

https://epservices.eprensa.com/cgi-bin/view_digital_media.cgi?subclient_id=3158&comps_id=370788048

otra manera, se toma como referencia el nuevo Marco financiero plurianual de la UE 2021-2027 y el Plan de Recuperación, Transformación y Resiliencia del Gobierno y sus ejes prioritarios: la sostenibilidad y transición ecológica; la digitalización y la innovación; el crecimiento empresarial y la generación de empleo, y la financiación alternativa", ha indicado.

Esta última prioridad la realizan a través de Axis, su gestora de capital riesgo, y se lleva a cabo con los instrumentos denominados FOND-ICO Global, y FOND-ICO Pyme. Durante la pandemia, se flexibilizaron muchos criterios de FOND-ICO Global. En 2020 se hicieron 2.500 millones de euros de aportaciones adicionales para seguir promoviendo las vías complementarias de financiación.



13:10



Ballesta llama al diálogo "sin ningún tipo de reserva" a PSOE y Cs

13:09



Día Mundial del Agua: Recurso vital en la lucha contra la pandemia

13:08



Karina: "Rocío, yo sí te creo"

13:07



Álex Márquez: "No sé si Marc estará en Catar, no me corresponde a mí decirlo"

13:07

Publicidad

Publicidad



© Radio Popular S.A. - COPE. CIF A28281368, C/ Alfonso XI, 4. 28014, Madrid. Todos los derechos reservados. Developed by agile content



Medio	Cope	Fecha	22/03/2021
Soporte	Prensa Digital	País	España
U. únicos	125 357	V. Comunicación	8 147 EUR (9,693 USD)
Pág. vistas	376 914	V. Publicitario	2536 EUR (3017 USD)

https://epservices.eprensa.com/cgi-bin/view_digital_media.cgi?subclient_id=3158&comps_id=370789791

El presidente del ICO destaca el papel clave de la colaboración público-privada para impulsar la recuperación

Europa Press

Tiempo de lectura: 2' 22 mar 2021 - 13:03 | Actualizado 13:08

El presidente del Instituto de Crédito Oficial (ICO), José Carlos García de Quevedo, ha ensalzado el papel "clave" de la colaboración público-privada en la actualidad para apoyar al tejido empresarial e impulsar la recuperación económica ante la crisis provocada por la Covid-19.

"Los planes del ICO pasan por la colaboración público-privada. Es un ejercicio de responsabilidad compartida del Instituto de Crédito Oficial con los bancos y el sector financiero, que han hecho una magnífica labor, pero también una responsabilidad compartida con las empresas", ha remarcado el presidente del ICO en un encuentro organizado por el Consejo Empresarial Alianza por Iberoamérica (Ceapi).

El presidente del ICO ha puesto en valor así la triple función de la entidad como banco nacional de promoción, como instrumento financiero de política económica (esencial para canalizar los fondos de la Unión Europa) y también como agencia financiera del Estado encargada de la gestión de fondos públicos. En este punto, ha resaltado las dos líneas de avales ICO Covid-19, dotadas con un importe de 140.000 millones de euros, y ha subrayado que se trata de "un modelo de colaboración público-privada sin precedentes entre Administración, entidades financieras, y empresas y autónomos".

MÁS DE 91.000 MILLONES DE EUROS EN AVALES

Desde que se pusieron en marcha estas medidas, se han desplegado avales por un importe superior a 91.770 millones de euros, que han permitido movilizar 120.799 millones de euros en financiación hacia el tejido productivo en 1.003.342 operaciones, de las que más del 98% han sido suscritas por pymes y autónomos.

Durante el encuentro, el presidente del ICO ha recordado que en noviembre de 2020 se aprobó la posibilidad de solicitar la ampliación de los plazos de vencimiento y/o carencia para operaciones firmadas en el marco de la Línea de Avales antes del 18 de noviembre de 2020, de forma que los empresarios pueden solicitar la extensión hasta en tres años adicionales -sin superar el límite de 8 años- en el plazo de amortización de las operaciones y una carencia adicional de 12 meses.

Además, García de Quevedo ha ensalzado que el nuevo Real Decreto-ley recoge un conjunto de medidas que movilizarán una inversión pública de hasta 11.000 millones de euros, enfocadas a reforzar la solvencia de aquellas empresas viables que están sufriendo una caída intensa de sus ingresos debido a la reducción de la actividad en determinados sectores y ámbitos geográficos más afectados por la pandemia.

EL RETO DE LA SOSTENIBILIDAD Y LA DIGITALIZACIÓN

García de Quevedo ha esbozado también cuáles son los ejes horizontales estratégicos de actuación del ICO, que se han acelerado con la pandemia: "Como no puede ser de

Publicidad

LO MÁS

Leído | Escuchado | Visto | Compartido

LO ÚLTIMO



Navacerrada solicita a la Comunidad de Madrid la revisión del confinamiento: "Nos han dejado fuera de juego"

13:14



Medio Rural completa una concentración parcelaria de 1.270 hectáreas en Riotorto

13:13



Cómo vestir las tendencias Primavera Verano 21 con tan solo tres prendas

13:13

Pascual (Por Ávila) no ve "certidumbre" en la alternativa de Tudanca pero rechaza "carta blanca" para Mañueco

13:11



La Policía Nacional ha desmantelado en Granada y Atarfe dos naves con más de 2.000 plantas de marihuana

13:10

Publicidad

Publicidad

Medio	Cope	Fecha	22/03/2021
Soporte	Prensa Digital	País	España
U. únicos	125 357	V. Comunicación	8 147 EUR (9,693 USD)
Pág. vistas	376 914	V. Publicitario	2536 EUR (3017 USD)

https://epservices.eprensa.com/cgi-bin/view_digital_media.cgi?subclient_id=3158&comps_id=370789791

otra manera, se toma como referencia el nuevo Marco financiero plurianual de la UE 2021-2027 y el Plan de Recuperación, Transformación y Resiliencia del Gobierno y sus ejes prioritarios: la sostenibilidad y transición ecológica; la digitalización y la innovación; el crecimiento empresarial y la generación de empleo, y la financiación alternativa", ha indicado.

Esta última prioridad la realizan a través de Axis, su gestora de capital riesgo, y se lleva a cabo con los instrumentos denominados FOND-ICO Global, y FOND-ICO Pyme. Durante la pandemia, se flexibilizaron muchos criterios de FOND-ICO Global. En 2020 se hicieron 2.500 millones de euros de aportaciones adicionales para seguir promoviendo las vías complementarias de financiación.





COPE
Webs del Grupo COPE

Institucional | Ideario | Publicidad | Máster COPE | Contacta | Aviso Legal | Política de privacidad | Política de cookies | Aviso Legal TRECE | Política de privacidad TRECE | Redes TRECE | Sintonizar TRECE | RSS

Descubre nuestras cadenas

Descarga nuestras apps

© Radio Popular S.A. - COPE. CIF A28281368, C/ Alfonso XI, 4. 28014, Madrid. Todos los derechos reservados. Developed by agile content

EN DIRECTO



Bolsamanía

Medio	Bolsamania	Fecha	22/03/2021
Soporte	Prensa Digital	País	España
U. únicos	82 387	V. Comunicación	6 515 EUR (7,751 USD)
Pág. vistas	262 793	V. Publicitario	2060 EUR (2451 USD)

CEAPI

https://epservices.eprensa.com/cgi-bin/view_digital_media.cgi?subclient_id=3158&comps_id=370792069

¿Quién subirá más en Bolsa esta semana Sacyr o Bankia? ¡JUEGA GRATIS AHORA!

Economía.- El presidente del ICO destaca el papel clave de la colaboración público-privada para impulsar la recuperación

22 mar, 2021 13:03



Juan Miguel Sucunza, presidente de CEN; José Carlos García de Quevedo, presidente del ICO y Núria Vilanova, presidenta de CEAPI

MADRID, 22 (EUROPA PRESS)

El presidente del Instituto de Crédito Oficial (ICO), José Carlos García de Quevedo, ha ensalzado el papel "clave" de la colaboración público-privada en la actualidad para apoyar al tejido empresarial e impulsar la recuperación económica ante la crisis provocada por la Covid-19.

"Los planes del ICO pasan por la colaboración público-privada. Es un ejercicio de responsabilidad compartida del Instituto de Crédito Oficial con los bancos y el sector financiero, que han hecho una magnífica labor, pero también una responsabilidad compartida con las empresas", ha remarcado el presidente del ICO en un encuentro organizado por el Consejo Empresarial Alianza por Iberoamérica (Ceapi).

El presidente del ICO ha puesto en valor así la triple función de la entidad como banco nacional de promoción, como instrumento financiero de política económica (esencial para canalizar los fondos de la Unión Europa) y también como agencia financiera del Estado encargada de la gestión de fondos públicos. En este punto, ha resaltado las dos líneas de avales ICO Covid-19, dotadas con un importe de 140.000 millones de euros, y ha subrayado que se trata de "un modelo de colaboración público-privada sin precedentes entre Administración, entidades financieras, y empresas y autónomos".

Publicidad



¿Te gusta invertir en bolsa? Estos son los consejos que debes tener en cuenta

Suscríbase gratis al boletín diario de Bolsamanía

Reciba en su email: noticias de última hora, análisis técnicos o el cierre de mercado

Introduzca su email

Recibirá las informaciones más relevantes del día en tiempo real

Publicidad

Bolsamanía

Medio	Bolsamania	Fecha	22/03/2021
Soporte	Prensa Digital	País	España
U. únicos	82 387	V. Comunicación	6 515 EUR (7,751 USD)
Pág. vistas	262 793	V. Publicitario	2060 EUR (2451 USD)

CEAPI

https://epservices.eprensa.com/cgi-bin/view_digital_media.cgi?subclient_id=3158&comps_id=370792069

MÁS DE 91.000 MILLONES DE EUROS EN AVALES

Desde que se pusieron en marcha estas medidas, se han desplegado avales por un importe superior a 91.770 millones de euros, que han permitido movilizar 120.799 millones de euros en financiación hacia el tejido productivo en 1.003.342 operaciones, de las que más del 98% han sido suscritas por pymes y autónomos.

Durante el encuentro, el presidente del ICO ha recordado que en noviembre de 2020 se aprobó la posibilidad de solicitar la ampliación de los plazos de vencimiento y/o carencia para operaciones firmadas en el marco de la Línea de Avales antes del 18 de noviembre de 2020, de forma que los empresarios pueden solicitar la extensión hasta en tres años adicionales -sin superar el límite de 8 años- en el plazo de amortización de las operaciones y una carencia adicional de 12 meses.

Además, García de Quevedo ha ensalzado que el nuevo Real Decreto-ley recoge un conjunto de medidas que movilizarán una inversión pública de hasta 11.000 millones de euros, enfocadas a reforzar la solvencia de aquellas empresas viables que están sufriendo una caída intensa de sus ingresos debido a la reducción de la actividad en determinados sectores y ámbitos geográficos más afectados por la pandemia.

EL RETO DE LA SOSTENIBILIDAD Y LA DIGITALIZACIÓN

García de Quevedo ha esbozado también cuáles son los ejes horizontales estratégicos de actuación del ICO, que se han acelerado con la pandemia: "Como no puede ser de otra manera, se toma como referencia el nuevo Marco financiero plurianual de la UE 2021-2027 y el Plan de Recuperación, Transformación y Resiliencia del Gobierno y sus ejes prioritarios: la sostenibilidad y transición ecológica; la digitalización y la innovación; el crecimiento empresarial y la generación de empleo, y la financiación alternativa", ha indicado.

Esta última prioridad la realizan a través de Axis, su gestora de capital riesgo, y se lleva a cabo con los instrumentos denominados FOND-ICO Global, y FOND-ICO Pyme. Durante la pandemia, se flexibilizaron muchos criterios de FOND-ICO Global. En 2020 se hicieron 2.500 millones de euros de aportaciones adicionales para seguir promoviendo las vías complementarias de financiación.

La directriz bajista de largo plazo de BBVA pasa por los seis euros

JM. Rodríguez Hace 16 segundos



Publicidad

En portada



ECD CONFIDENCIAL DIGITAL

Medio	El Confidencial Digital	Fecha	22/03/2021
Soporte	Prensa Digital	País	España
U. únicos	31 059	V. Comunicación	3 751 EUR (4,462 USD)
Pág. vistas	106 646	V. Publicitario	1205 EUR (1433 USD)

CEAPI

https://epservices.eprensa.com/cgi-bin/view_digital_media.cgi?subclient_id=3158&comps_id=370787278

El presidente del ICO destaca el papel clave de la colaboración público-privada para impulsar la recuperación

Confidencial Digital • original

MADRID, 22 (EUROPA PRESS)

El presidente del Instituto de Crédito Oficial (ICO), José Carlos García de Quevedo, ha ensalzado el papel "clave" de la colaboración público-privada en la actualidad para apoyar al tejido empresarial e impulsar la recuperación económica ante la crisis provocada por la Covid-19.

"Los planes del ICO pasan por la colaboración público-privada. Es un ejercicio de responsabilidad compartida del Instituto de Crédito Oficial con los bancos y el sector financiero, que han hecho una magnífica labor, pero también una responsabilidad compartida con las empresas", ha remarcado el presidente del ICO en un encuentro organizado por el Consejo Empresarial Alianza por Iberoamérica (Ceapi).

El presidente del ICO ha puesto en valor así la triple función de la entidad como banco nacional de promoción, como instrumento financiero de política económica (esencial para canalizar los fondos de la Unión Europa) y también como agencia financiera del Estado encargada de la gestión de fondos públicos. En este punto, ha resaltado las dos líneas de avales ICO Covid-19, dotadas con un importe de 140.000 millones de euros, y ha subrayado que se trata de "un modelo de colaboración público-privada sin precedentes entre Administración, entidades financieras, y empresas y autónomos".

MÁS DE 91.000 MILLONES DE EUROS EN AVALES

Desde que se pusieron en marcha estas medidas, se han desplegado avales por un importe superior a 91.770 millones de euros, que han permitido movilizar 120.799 millones de euros en financiación hacia el tejido productivo en 1.003.342 operaciones, de las que más del 98% han sido suscritas por pymes y autónomos.

Durante el encuentro, el presidente del ICO ha recordado que en noviembre de 2020 se aprobó la posibilidad de solicitar la ampliación de los plazos de vencimiento y/o carencia para operaciones firmadas en el marco de la Línea de Avales antes del 18 de noviembre de 2020, de forma que los empresarios pueden solicitar la extensión hasta en tres años adicionales -sin superar el límite de 8 años- en el plazo de amortización de las operaciones y una carencia adicional de 12 meses.

Además, García de Quevedo ha ensalzado que el nuevo Real Decreto-ley recoge un conjunto de medidas que movilizarán una inversión pública de hasta 11.000 millones de euros, enfocadas a reforzar la solvencia de aquellas empresas viables que están sufriendo una caída intensa de sus ingresos debido a la reducción de la actividad en determinados sectores y ámbitos geográficos más afectados por la pandemia.

EL RETO DE LA SOSTENIBILIDAD Y LA DIGITALIZACIÓN

García de Quevedo ha esbozado también cuáles son los ejes horizontales estratégicos de actuación del ICO, que se han acelerado con la pandemia: "Como no puede ser de otra manera, se toma como referencia el nuevo Marco financiero plurianual de la UE 2021-2027 y el Plan de Recuperación, Transformación y Resiliencia del Gobierno y sus ejes prioritarios: la sostenibilidad y transición ecológica; la digitalización y la innovación; el crecimiento empresarial y la generación de empleo, y la financiación alternativa", ha indicado.

Esta última prioridad la realizan a través de Axis, su gestora de capital riesgo, y se lleva a cabo con los instrumentos denominados FOND-ICO Global, y FOND-ICO Pyme. Durante la pandemia, se flexibilizaron muchos criterios de FOND-ICO Global. En 2020 se hicieron 2.500 millones de euros de aportaciones adicionales para seguir promoviendo las vías complementarias de financiación.

DIARIO SIGLO XXI
Periódico independiente, plural y abierto

Medio	Diario Siglo XXI	Fecha	22/03/2021
Soporte	Prensa Digital	País	España
U. únicos	7231	V. Comunicación	1 480 EUR (1,760 USD)
Pág. vistas	23 755	V. Publicitario	517 EUR (615 USD)

CEAPI

https://epservices.eprensa.com/cgi-bin/view_digital_media.cgi?subclient_id=3158&comps_id=370787335

El presidente del ICO destaca el papel clave de la colaboración público-privada para impulsar la recuperación

Agencias
@DiarioSigloXXI
Lunes, 22 de marzo de 2021, 13:03 h (CET)


Ampliar la imagen

MADRID, 22 (EUROPA PRESS)
El presidente del Instituto de Crédito Oficial (ICO), José Carlos García de Quevedo, ha ensalzado el papel "clave" de la colaboración público-privada en la actualidad para apoyar al tejido empresarial e impulsar la recuperación económica ante la crisis provocada por la Covid-19.

"Los planes del ICO pasan por la colaboración público-privada. Es un ejercicio de responsabilidad compartida del Instituto de Crédito Oficial con los bancos y el sector financiero, que han hecho una magnífica labor, pero también una responsabilidad compartida con las empresas", ha remarcado el presidente del ICO en un encuentro organizado por el Consejo Empresarial Alianza por Iberoamérica (Ceapi).

El presidente del ICO ha puesto en valor así la triple función de la entidad como banco nacional de promoción, como instrumento financiero de política económica (esencial para canalizar los fondos de la Unión Europa) y también como agencia financiera del Estado encargada de la gestión de fondos públicos. En este punto, ha resaltado las dos líneas de avales ICO Covid-19, dotadas con un importe de 140.000 millones de euros, y ha subrayado que se trata de "un modelo de colaboración público-privada sin precedentes entre Administración, entidades financieras, y empresas y autónomos".

MÁS DE 91.000 MILLONES DE EUROS EN AVALES
Desde que se pusieron en marcha estas medidas, se han desplegado avales por un importe superior a 91.770 millones de euros, que han permitido movilizar 120.799 millones de euros en financiación hacia el tejido productivo en 1.003.342 operaciones, de las que más del 98% han sido suscritas por pymes y autónomos.

Durante el encuentro, el presidente del ICO ha recordado que en noviembre de 2020 se aprobó la posibilidad de solicitar la ampliación de los plazos de vencimiento y/o carencia para operaciones firmadas en el marco de la Línea de

Noticias relacionadas

Maroto espera que España recupere este año unos 40 millones de turistas extranjeros, la mitad que en 2019

Cesce y Ceaje recomiendan a jóvenes empresarios apostar por el sector exterior de cara a la recuperación

Maroto espera que España recupere este año la mitad del turismo extranjero de 2019

Empresarios vascos reclaman ante Calviño "consenso político" y una estrategia de transformación de España "realista"

Maroto confía en que en octubre se puedan reanudar los viajes del Imserso

DIARIO SIGLO XXI
Periódico independiente, plural y abierto

Medio	Diario Siglo XXI	Fecha	22/03/2021
Soporte	Prensa Digital	País	España
U. únicos	7231	V. Comunicación	1 480 EUR (1,760 USD)
Pág. vistas	23 755	V. Publicitario	517 EUR (615 USD)

CEAPI
https://epservices.eprensa.com/cgi-bin/view_digital_media.cgi?subclient_id=3158&comps_id=370787335

Avales antes del 18 de noviembre de 2020, de forma que los empresarios pueden solicitar la extensión hasta en tres años adicionales -sin superar el límite de 8 años- en el plazo de amortización de las operaciones y una carencia adicional de 12 meses.

Además, García de Quevedo ha ensalzado que el nuevo Real Decreto-ley recoge un conjunto de medidas que movilizarán una inversión pública de hasta 11.000 millones de euros, enfocadas a reforzar la solvencia de aquellas empresas viables que están sufriendo una caída intensa de sus ingresos debido a la reducción de la actividad en determinados sectores y ámbitos geográficos más afectados por la pandemia.

EL RETO DE LA SOSTENIBILIDAD Y LA DIGITALIZACIÓN

García de Quevedo ha esbozado también cuáles son los ejes horizontales estratégicos de actuación del ICO, que se han acelerado con la pandemia: "Como no puede ser de otra manera, se toma como referencia el nuevo Marco financiero plurianual de la UE 2021-2027 y el Plan de Recuperación, Transformación y Resiliencia del Gobierno y sus ejes prioritarios: la sostenibilidad y transición ecológica; la digitalización y la innovación; el crecimiento empresarial y la generación de empleo, y la financiación alternativa", ha indicado.

Esta última prioridad la realizan a través de Axis, su gestora de capital riesgo, y se lleva a cabo con los instrumentos denominados FOND-ICO Global, y FOND-ICO Pyme. Durante la pandemia, se flexibilizaron muchos criterios de FOND-ICO Global. En 2020 se hicieron 2.500 millones de euros de aportaciones adicionales para seguir promoviendo las vías complementarias de financiación.

Comentarios

Escribe tu opinión

Nombre y apellidos*

Email (no se mostrará)*

Comentario (máx. 1.000 caracteres)*

Publicar (*) Obligatorio

NORMAS DE USO
» Puede opinar con libertad utilizando un lenguaje respetuoso.
» Escriba con corrección ortográfica y gramatical.
» El editor se reserva el derecho a borrar comentarios inadecuados.
» El medio almacenará la IP del usuario para proteger a los autores de abusos.

Quiénes somos | Sobre nosotros | Contacto | Aviso legal | bigpress

© Diario Siglo XXI. Periódico digital independiente, plural y abierto | Director: Guillermo Peris Peris

CRONICA DE CANTABRIA

Medio	Crónica de Cantabria	Fecha	22/03/2021
Soporte	Prensa Digital	País	España
U. únicos	228	V. Comunicación	510 EUR (606 USD)
Pág. vistas	731	V. Publicitario	178 EUR (211 USD)

CEAPI

https://epservices.eprensa.com/cgi-bin/view_digital_media.cgi?subclient_id=3158&comps_id=370831643

El presidente del ICO destaca el papel clave de la colaboración público-privada para impulsar la recuperación

POR **CRÓNICA DE CANTABRIA** – 22/03/2021



El presidente del Instituto de Crédito Oficial (ICO), José Carlos García de Quevedo, ha ensalzado el papel «clave» de la colaboración público-privada en la actualidad para apoyar al tejido empresarial e impulsar la recuperación económica ante la crisis provocada por la Covid-19.

«Los planes del ICO pasan por la colaboración público-privada. Es un ejercicio de responsabilidad compartida del Instituto de Crédito Oficial con los bancos y el sector financiero, que han hecho una magnífica labor, pero también una responsabilidad compartida con las empresas», ha remarcado el presidente del ICO en un encuentro organizado por el Consejo Empresarial Alianza por Iberoamérica (Ceapi).

El presidente del ICO ha puesto en valor así la triple función de la entidad como banco nacional de promoción, como instrumento financiero de política económica (esencial para canalizar los fondos de la Unión Europa) y también como agencia financiera del Estado encargada de la gestión de fondos públicos. En este punto, ha resaltado las dos líneas de avales ICO Covid-19, dotadas con un importe de 140.000 millones de euros, y ha subrayado que se trata de «un modelo de colaboración público-privada sin precedentes entre Administración, entidades financieras, y empresas y autónomos».

MÁS DE 91.000 MILLONES DE EUROS EN AVALES

Desde que se pusieron en marcha estas medidas, se han desplegado avales por un importe superior a 91.770 millones de euros, que han permitido movilizar 120.799 millones de euros en financiación hacia el tejido productivo en 1.003.342 operaciones, de las que más del 98% han sido suscritas por pymes y autónomos.

Durante el encuentro, el presidente del ICO ha recordado que en noviembre de 2020 se aprobó la posibilidad de solicitar la ampliación de los plazos de vencimiento y/o carencia para operaciones firmadas en el marco de la Línea de Avales antes del 18 de noviembre de 2020, de forma que los empresarios pueden solicitar la extensión hasta en tres años adicionales -sin superar el límite de 8 años- en el plazo de amortización de las operaciones y una carencia adicional de 12 meses.

Además, García de Quevedo ha ensalzado que el nuevo Real Decreto-ley recoge un conjunto de medidas que movilizarán una inversión pública de hasta 11.000 millones de euros, enfocadas a reforzar la solvencia de aquellas empresas viables que están sufriendo una caída intensa de sus ingresos debido a la reducción de la actividad en determinados sectores y ámbitos geográficos más afectados por la pandemia.

EL RETO DE LA SOSTENIBILIDAD Y LA DIGITALIZACIÓN

García de Quevedo ha esbozado también cuáles son los ejes horizontales estratégicos de actuación del ICO, que se han acelerado con la pandemia: «Como no puede ser de otra manera, se toma como referencia el nuevo Marco financiero plurianual de la UE 2021-2027 y el Plan de Recuperación, Transformación y Resiliencia del Gobierno y sus ejes prioritarios: la sostenibilidad y transición ecológica; la digitalización y la innovación; el crecimiento empresarial y la generación de empleo, y la financiación alternativa», ha indicado.

Esta última prioridad la realizan a través de Axis, su gestora de capital riesgo, y se lleva a cabo con los instrumentos denominados FOND-ICO Global, y FOND-ICO Pyme. Durante la pandemia, se flexibilizaron muchos criterios de FOND-ICO Global. En 2020 se hicieron 2.500 millones de euros de aportaciones adicionales para seguir promoviendo las vías complementarias de financiación.

Print PDF

Sin comentarios

Secciones

Elegir la categoría

Periódico Valdecilla, La Salud de Cantabria



Cantabria Económica



Suscripción a Cantabria Económica

Hemeroteca

Hemeroteca de Crónica de Cantabria. Un millón de noticias a su alcance.

Medio	Norbolsa	Fecha	22/03/2021
Soporte	Prensa Digital	País	España
U. únicos	188	V. Comunicación	501 EUR (596 USD)
Pág. vistas	695	V. Publicitario	175 EUR (208 USD)

https://epservices.eprensa.com/cgi-bin/view_digital_media.cgi?subclient_id=3158&comps_id=370806234

Norbolsa Opina

Actualidad

Noticias

Resumen Prensa

Calendario

Agenda Nacional

Agenda Internacional

Cnmv

Norbolsa Broker Móvil

Accede cómodamente a Norbolsa Broker desde tu móvil



Conoce nuestro servicio

Reforma del Sistema de Compensación y Liquidación del mercado de valores español

Accede a información detallada...

Norbolsa Broker Tablet

Accede cómodamente a Norbolsa Broker desde tu tablet



Conoce nuestro servicio

Más servicios

Infórmate de nuestros servicios de alertas, boletines y servicio móvil broker

Móvil e-mail Broker Móvil

Detalle Noticia

22/03/2021 13:03:45 - Europa Press

El presidente del ICO destaca el papel clave de la colaboración público-privada para impulsar la recuperación

MADRID, 22 (EUROPA PRESS)

El presidente del Instituto de Crédito Oficial (ICO), José Carlos García de Quevedo, ha ensalzado el papel "clave" de la colaboración público-privada en la actualidad para apoyar al tejido empresarial e impulsar la recuperación económica ante la crisis provocada por la Covid-19.

"Los planes del ICO pasan por la colaboración público-privada. Es un ejercicio de responsabilidad compartida del Instituto de Crédito Oficial con los bancos y el sector financiero, que han hecho una magnífica labor, pero también una responsabilidad compartida con las empresas", ha remarcado el presidente del ICO en un encuentro organizado por el Consejo Empresarial Alianza por Iberoamérica (Ceapi).

El presidente del ICO ha puesto en valor así la triple función de la entidad como banco nacional de promoción, como instrumento financiero de política económica (esencial para canalizar los fondos de la Unión Europa) y también como agencia financiera del Estado encargada de la gestión de fondos públicos. En este punto, ha resaltado las dos líneas de avales ICO Covid-19, dotadas con un importe de 140.000 millones de euros, y ha subrayado que se trata de "un modelo de colaboración público-privada sin precedentes entre Administración, entidades financieras, y empresas y autónomos".

MÁS DE 91.000 MILLONES DE EUROS EN AVALES

Desde que se pusieron en marcha estas medidas, se han desplegado avales por un importe superior a 91.770 millones de euros, que han permitido movilizar 120.799 millones de euros en financiación hacia el tejido productivo en 1.003.342 operaciones, de las que más del 98% han sido suscritas por pymes y autónomos.

Durante el encuentro, el presidente del ICO ha recordado que en noviembre de 2020 se aprobó la posibilidad de solicitar la ampliación de los plazos de vencimiento y/o carencia para operaciones firmadas en el marco de la Línea de Avales antes del 18 de noviembre de 2020, de forma que los empresarios pueden solicitar la extensión hasta en tres años adicionales -sin superar el límite de 8 años- en el plazo de amortización de las operaciones y una carencia adicional de 12 meses.

Además, García de Quevedo ha ensalzado que el nuevo Real Decreto-ley recoge un conjunto de medidas que movilizarán una inversión pública de hasta 11.000 millones de euros, enfocadas a reforzar la solvencia de aquellas empresas viables que están sufriendo una caída intensa de sus ingresos debido a la reducción de la actividad en determinados sectores y ámbitos geográficos más afectados por la pandemia.

EL RETO DE LA SOSTENIBILIDAD Y LA DIGITALIZACIÓN

García de Quevedo ha esbozado también cuáles son los ejes horizontales estratégicos de actuación del ICO, que se han acelerado con la pandemia: "Como no puede ser de otra manera, se toma como referencia el nuevo Marco financiero plurianual de la UE 2021-2027 y el Plan de Recuperación, Transformación y Resiliencia del Gobierno y sus ejes prioritarios: la sostenibilidad y transición ecológica; la digitalización y la innovación; el crecimiento empresarial y la generación de empleo, y la financiación alternativa", ha indicado.

Esta última prioridad la realizan a través de Axis, su gestora de capital riesgo, y se lleva a cabo con los instrumentos denominados FOND-ICO Global, y FOND-ICO Pyme. Durante la pandemia, se flexibilizaron muchos criterios de FOND-ICO Global. En 2020 se hicieron 2.500 millones de euros de aportaciones adicionales para seguir promoviendo las vías complementarias de financiación.

Etiquetas:

Fuente: Europa Press

© 2021 Norbolsa

Capital

Medio	Capital.es	Fecha	22/03/2021
Soporte	Prensa Digital	País	España
U. únicos	243	V. Comunicación	515 EUR (613 USD)
Pág. vistas	811	V. Publicitario	180 EUR (214 USD)

CEAPI

https://capital.es/2021/03/22/la-colaboracion-publico-privada-un-papel-clave-en-la-recuperacion-segun-el-ico

- Publicidad -

La colaboración público-privada, un papel clave en la recuperación según el ICO

22 de marzo de 2021 **Europa Press**



El presidente del Instituto de Crédito Oficial (ICO), José Carlos García de Quevedo, ha ensalzado el papel "clave" de la colaboración público-privada en la actualidad para apoyar al tejido empresarial e impulsar la recuperación económica ante la crisis provocada por la Covid-19.

"Los planes del ICO pasan por la colaboración público-privada. Es un ejercicio de responsabilidad compartida del Instituto de Crédito Oficial con los bancos y el sector financiero, que han hecho una magnífica labor, pero también una responsabilidad compartida con las empresas", ha remarcado el presidente del ICO en un encuentro organizado por el Consejo Empresarial Alianza por Iberoamérica (Ceapi).

El presidente del ICO ha puesto en valor así la triple función de la entidad como **banco nacional de promoción, como instrumento financiero de política económica (esencial para canalizar los fondos de la Unión Europa) y también como agencia financiera del Estado** encargada de la gestión de fondos públicos. En este punto, ha resaltado las dos líneas de avales ICO Covid-19, dotadas con un importe de 140.000 millones de euros, y ha subrayado que se trata de "un modelo de

- Publicidad -



- Publicidad -

Capital

Medio	Capital.es	Fecha	22/03/2021
Soporte	Prensa Digital	País	España
U. únicos	243	V. Comunicación	515 EUR (613 USD)
Pág. vistas	811	V. Publicitario	180 EUR (214 USD)

CEAPI

https://capital.es/2021/03/22/la-colaboracion-publico-privada-un-papel-clave-en-la-recuperacion-segun-el-ico

colaboración público-privada sin precedentes entre Administración, entidades financieras, y empresas y autónomos".

MÁS DE 91.000 MILLONES DE EUROS EN AVALES

Desde que se pusieron en marcha estas medidas, se han desplegado avales por un importe superior a 91.770 millones de euros, que han permitido movilizar 120.799 millones de euros en financiación hacia el tejido productivo en 1.003.342 operaciones, de las que más del 98% han sido suscritas por pymes y autónomos.

Durante el encuentro, el presidente del ICO ha recordado que en noviembre de 2020 se aprobó la posibilidad de solicitar la ampliación de los plazos de vencimiento y/o carencia para operaciones firmadas en el marco de la Línea de Avales antes del 18 de noviembre de 2020, de forma que los empresarios pueden solicitar la extensión hasta en tres años adicionales -sin superar el límite de 8 años- en el plazo de amortización de las operaciones y una carencia adicional de 12 meses.

Además, García de Quevedo ha ensalzado que el nuevo Real Decreto-ley recoge un conjunto de medidas que movilizarán una inversión pública de hasta 11.000 millones de euros, enfocadas a reforzar la solvencia de aquellas empresas viables que están sufriendo una caída intensa de sus ingresos debido a la reducción de la actividad en determinados sectores y ámbitos geográficos más afectados por la pandemia.

EL RETO DE LA SOSTENIBILIDAD Y LA DIGITALIZACIÓN

García de Quevedo ha esbozado también cuáles son los ejes horizontales estratégicos de actuación del ICO, que se han acelerado con la pandemia: "Como no puede ser de otra manera, se toma como referencia el nuevo Marco financiero plurianual de la UE 2021-2027 y el Plan de Recuperación, Transformación y Resiliencia del Gobierno y sus ejes prioritarios: la sostenibilidad y transición ecológica; la digitalización y la innovación; el crecimiento empresarial y la generación de empleo, y la financiación alternativa", ha indicado.

Esta última prioridad la realizan a través de Axis, su gestora de capital riesgo, y se lleva a cabo con los instrumentos denominados FOND-ICO Global, y FOND-ICO Pyme. Durante la pandemia, se flexibilizaron muchos criterios de FOND-ICO Global. En 2020 se hicieron 2.500 millones de euros de aportaciones adicionales para seguir promoviendo las vías complementarias de financiación.

- Publicidad -



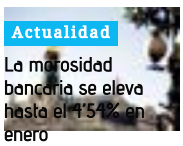
Actualidad
La morosidad bancaria se eleva hasta el 1'54% en enero
22 de marzo de 2021


Turismo
Marolo confía en que los viajes del Imserso vuelvan en octubre
22 de marzo de 2021


Economía
Restalia venderá los productos de sus locales en los supermercados
22 de marzo de 2021


Protagonistas
David Cano (Afi): "En la economía post [illegible] abrá más tecnología y mayor concienciación social"
22 de marzo de 2021


Actualidad
España deberá invertir más de 5.000 millones de euros en infraestructuras de agua para evitar ser sancionada
21 de marzo de 2021

PRESSDIGITAL TE INFORMA

Medio	pressdigital.es	Fecha	22/03/2021
Soporte	Prensa Digital	País	España
U. únicos	220	V. Comunicación	510 EUR (606 USD)
Pág. vistas	702	V. Publicitario	178 EUR (211 USD)

CEAPI

https://epservices.eprensa.com/cgi-bin/view_digital_media.cgi?subclient_id=3158&comps_id=370785092



El presidente del ICO destaca el papel clave de la colaboración público-privada para impulsar la recuperación

AGENCIAS | Lunes, 22 de marzo de 2021, 13:04



El presidente del Instituto de Crédito Oficial (ICO), José Carlos García de Quevedo, ha ensalzado el papel "clave" de la colaboración público-privada en la actualidad para apoyar al tejido empresarial e impulsar la recuperación económica ante la crisis provocada por la Covid-19.

"Los planes del ICO pasan por la colaboración público-privada. Es un ejercicio de responsabilidad compartida del Instituto de Crédito Oficial con los bancos y el sector financiero, que han hecho una magnífica labor, pero también una responsabilidad compartida con las empresas", ha remarcado el presidente del ICO en un encuentro organizado por el Consejo Empresarial Alianza por Iberoamérica (Ceapi).

El presidente del ICO ha puesto en valor así la triple función de la entidad como banco nacional de promoción, como instrumento financiero de política económica (esencial para canalizar los fondos de la Unión Europa) y también como agencia financiera del Estado encargada de la gestión de fondos públicos. En este punto, ha resaltado las dos líneas de avales ICO Covid-19, dotadas con un importe de 140.000 millones de euros, y ha subrayado que se trata de "un modelo de colaboración público-privada sin precedentes entre Administración, entidades financieras, y empresas y autónomos".

MÁS DE 91.000 MILLONES DE EUROS EN AVALES

Desde que se pusieron en marcha estas medidas, se han desplegado avales por un importe superior a 91.770 millones de euros, que han permitido movilizar 120.799 millones de euros en financiación hacia el tejido productivo en 1.003.342 operaciones, de las que más del 98% han sido suscritas por pymes y autónomos.

Durante el encuentro, el presidente del ICO ha recordado que en noviembre de 2020 se aprobó la posibilidad de solicitar la ampliación de los plazos de vencimiento y/o carencia para operaciones firmadas en el marco de la Línea de Avales antes del 18 de noviembre de 2020, de forma que los empresarios pueden solicitar la extensión hasta en tres años adicionales -sin superar el límite de 8 años- en el plazo de amortización de las operaciones y una carencia adicional de 12 meses.

ÚLTIMA HORA

El presidente del ICO destaca el papel clave de la colaboración público-privada para impulsar la recuperación

Ábalos pide a Cs que "por dignidad" rompa todos sus pactos con el PP en CCAA y ayuntamientos empezando por CyL

Un diputado del PP dice a Yolanda Díaz que en Unidas Podemos "las mujeres sólo suben si se agarran fuerte a una coleta"

La UE adopta un nuevo fondo de 5.000 millones para financiar sus misiones militares

LO MÁS LEÍDO

1 Ballenoil invertirá más de 9 millones en la apertura de 18 nuevas gasolineras en la Comunidad de Madrid

2 Agenda gráfica para el día 22 de marzo de 2021

3 Endesa, Enagás y Mapfre, las empresas españolas que ofrecen mayor rentabilidad por dividendo, según OCU

4 EDPR firma un contrato de construcción para un proyecto solar en Estados Unidos

5 El pene más grande del mundo no es lo que parece

6 La relación entre el alcohol y los ciclos menstruales que necesitas conocer

7 El coste del riesgo de la banca española casi se triplicó en 2020, según Alvarez & Marsal

8 Renault anunciará este martes inversiones en sus plantas españolas para producir nuevos modelos

PRESSDIGITAL TE INFORMA

Medio	pressdigital.es	Fecha	22/03/2021
Soporte	Prensa Digital	País	España
U. únicos	220	V. Comunicación	510 EUR (606 USD)
Pág. vistas	702	V. Publicitario	178 EUR (211 USD)

CEAPI

https://epservices.eprensa.com/cgi-bin/view_digital_media.cgi?subclient_id=3158&comps_id=370785092

Además, García de Quevedo ha ensalzado que el nuevo Real Decreto-ley recoge un conjunto de medidas que movilizarán una inversión pública de hasta 11.000 millones de euros, enfocadas a reforzar la solvencia de aquellas empresas viables que están sufriendo una caída intensa de sus ingresos debido a la reducción de la actividad en determinados sectores y ámbitos geográficos más afectados por la pandemia.

EL RETO DE LA SOSTENIBILIDAD Y LA DIGITALIZACIÓN

García de Quevedo ha esbozado también cuáles son los ejes horizontales estratégicos de actuación del ICO, que se han acelerado con la pandemia: "Como no puede ser de otra manera, se toma como referencia el nuevo Marco financiero plurianual de la UE 2021-2027 y el Plan de Recuperación, Transformación y Resiliencia del Gobierno y sus ejes prioritarios: la sostenibilidad y transición ecológica; la digitalización y la innovación; el crecimiento empresarial y la generación de empleo, y la financiación alternativa", ha indicado.

Esta última prioridad la realizan a través de Axis, su gestora de capital riesgo, y se lleva a cabo con los instrumentos denominados FOND-ICO Global, y FOND-ICO Pyme. Durante la pandemia, se flexibilizaron muchos criterios de FOND-ICO Global. En 2020 se hicieron 2.500 millones de euros de aportaciones adicionales para seguir promoviendo las vías complementarias de financiación.

COMENTAR

Sin comentarios

Escribe tu comentario

Nombre

E-mail

He leído y acepto la política de privacidad

No está permitido verter comentarios contrarios a la ley o injuriantes. Nos reservamos el derecho a eliminar los comentarios que consideremos fuera de tema.

Enviar

PORTADA POLÍTICA ECONOMÍA CULTURA VIDEOS OPINIÓN SALUD

PRESSDIGITAL
redaccion@pressdigital.es
Powered by Bigpress

RESERVADOS TODOS LOS DERECHOS. EDITADO POR ORNA COMUNICACIÓN SL
Mapa Web Aviso-legal Cookies Consejo editorial version mobil

Mis preferencias

diarioabierto.es

Medio	Diarioabierto.es	Fecha	22/03/2021
Soporte	Prensa Digital	País	España
U. únicos	186	V. Comunicación	501 EUR (596 USD)
Pág. vistas	636	V. Publicitario	175 EUR (208 USD)

CEAPI

https://epservices.eprensa.com/cgi-bin/view_digital_media.cgi?subclient_id=3158&comps_id=370787422





El presidente del ICO apuesta por la colaboración público-privada para impulsar la recuperación

22/03/2021

diarioabierto.es. El presidente del Instituto de Crédito Oficial (ICO), **José Carlos García de Quevedo,** ha ensalzado el papel "clave" de la colaboración público-privada en la actualidad para **apoyar al tejido empresarial** e impulsar la recuperación económica ante la crisis provocada por la Covid-19.



Juan Miguel Sucunza, presidente de CEN; José Carlos García de Quevedo, presidente del ICO y Núria Vilanova, presidenta de CEAPI

«Los planes del ICO pasan por la colaboración público-privada. Es un ejercicio de responsabilidad compartida del Instituto de Crédito Oficial con los bancos y el sector financiero, que han hecho una magnífica labor, pero también una responsabilidad compartida con las empresas», ha remarcado el presidente del ICO en un encuentro organizado por el Consejo Empresarial Alianza por Iberoamérica (Ceapi).

El presidente del ICO ha puesto en valor así la triple función de la entidad como banco nacional de promoción, como instrumento financiero de política económica (esencial para canalizar los fondos de la Unión Europa) y también como agencia financiera del Estado encargada de la gestión de fondos públicos. En este punto, ha resaltado las dos líneas de avales ICO Covid-19, dotadas con un importe de 140.000 millones de euros, y ha subrayado que se trata de «un modelo de colaboración público-privada sin precedentes entre Administración, entidades financieras, y empresas y autónomos».

Más de 91.000 millones de euros en avales

Desde que se pusieron en marcha estas medidas, se han desplegado avales por un importe superior a 91.770 millones de euros, que han permitido movilizar 120.799 millones de euros en financiación hacia el tejido productivo en 1.003.342 operaciones, de las que más del 98% han sido suscritas por pymes y autónomos.

Durante el encuentro, el presidente del ICO ha recordado que en noviembre de 2020 se aprobó la posibilidad de solicitar la ampliación de los plazos de vencimiento y/o carencia para operaciones firmadas en el marco de la Línea de Avales antes del 18 de noviembre de 2020, de forma que los empresarios pueden solicitar la extensión hasta en tres años adicionales -sin superar el límite de 8 años- en el plazo de amortización de las operaciones y una carencia adicional de 12 meses.

Suscríbete a nuestro Boletín

E-mail

¡Suscribirme!

Síguenos

Facebook Twitter LinkedIn RSS





diarioabierto.es

Medio	Diarioabierto.es	Fecha	22/03/2021
Soporte	Prensa Digital	País	España
U. únicos	186	V. Comunicación	501 EUR (596 USD)
Pág. vistas	636	V. Publicitario	175 EUR (208 USD)

CEAPI

https://epservices.eprensa.com/cgi-bin/view_digital_media.cgi?subclient_id=3158&comps_id=370787422

Además, García de Quevedo ha ensalzado que el nuevo Real Decreto-ley recoge un conjunto de medidas que movilizarán una inversión pública de hasta 11.000 millones de euros, enfocadas a reforzar la solvencia de aquellas empresas viables que están sufriendo una caída intensa de sus ingresos debido a la reducción de la actividad en determinados sectores y ámbitos geográficos más afectados por la pandemia.

El reto de la sostenibilidad y la digitalización

García de Quevedo ha esbozado también cuáles son los ejes horizontales estratégicos de actuación del ICO, que se han acelerado con la pandemia: «Como no puede ser de otra manera, se toma como referencia el nuevo Marco financiero plurianual de la UE 2021-2027 y el Plan de Recuperación, Transformación y Resiliencia del Gobierno y sus ejes prioritarios: la sostenibilidad y transición ecológica; la digitalización y la innovación; el crecimiento empresarial y la generación de empleo, y la financiación alternativa», ha indicado.

Esta última prioridad la realizan a través de Axis, su gestora de capital riesgo, y se lleva a cabo con los instrumentos denominados FOND-ICO Global, y FOND-ICO Pyme. Durante la pandemia, se flexibilizaron muchos criterios de FOND-ICO Global. En 2020 se hicieron 2.500 millones de euros de aportaciones adicionales para seguir promoviendo las vías complementarias de financiación.

0 0 0 0 0 0 0

¿Te ha parecido interesante? *(Sin votos)*

TAMBIÉN TE PUEDE INTERESAR



Gabilondo pactaría con Cs o Más Madrid tras elecciones pero ...



Los jubilados se vuelven locos con esta nueva tecnología rev...



Compara varias ofertas de luz y gas.



La Agencia Tributaria agilizará las devoluciones de IVA y lo...



Pablo, el aspirante | DiarioAbierto Pablo, el aspirante



Movistar duplica la contratación de productos y servicios 'o...

STROSSLE

Quiénes somos | Contactar | Aviso legal | Política de privacidad | Política de cookies | Email: diarioabierto@diarioabierto.es |

ESTRATEGIAS de inversion.com

Medio	Estrategias de Inversión	Fecha	18/03/2021
Soporte	Prensa Digital	País	España
U. únicos	43 008	V. Comunicación	4 371 EUR (5,207 USD)
Pág. vistas	158 054	V. Publicitario	1451 EUR (1728 USD)

CEAPI

https://epservices.eprensa.com/cgi-bin/view_digital_media.cgi?subclient_id=3158&comps_id=367866576

BIO-EUROPE SPRING 2021

Oryzon participará en conferencias internacionales durante los meses de Marzo y Abril

La compañía biofarmacéutica participará en conferencias como: BIO-Europe Spring 2021; la Mesa de Negocio Salud, Farmacéuticas y Hospitales CEAPI; Kempen Life Sciences Conference; y la 4ª Conferencia Anual SACHS Neuroscience Innovation Forum 2021.

18-03-2021, 09:20:00 Estrategias de Inversión.



Oryzon Genomics S.A., compañía biofarmacéutica de fase clínica centrada en la epigenética para el desarrollo de terapias para enfermedades con importantes necesidades médicas no resueltas, ha anunciado hoy que Directores Ejecutivos de la compañía participarán en varias conferencias de reconocido prestigio internacional durante los meses de Marzo y Abril, todas ellas en formato virtual.

El Dr. Carlos Buesa, CEO de Oryzon, junto con el Director de Desarrollo de Negocio, Emili Torrell, y el Director de Portfolio Clínico e Innovación, Dr. Jordi Xaus, participarán en la conferencia **BIO-Europe Spring 2021**, que se celebrará del 22 al 25 de Marzo, donde mantendrán reuniones virtuales 1x1 con inversores internacionales y actores del sector.

Trading Room 2021

LOS QUE MÁS SUBEN

Ibex 35 | M. Continuo | MAB

Ibex 35

CARTERA FONDOS INVERSIÓN

Tápese los oídos y evite los cantos de sirena

HERRAMIENTAS

ESTRATEGIAS de inversion.com

Medio	Estrategias de Inversión	Fecha	18/03/2021
Soporte	Prensa Digital	País	España
U. únicos	43 008	V. Comunicación	4 371 EUR (5,207 USD)
Pág. vistas	158 054	V. Publicitario	1451 EUR (1728 USD)

CEAPI

https://epservices.eprensa.com/cgi-bin/view_digital_media.cgi?subclient_id=3158&comps_id=367866576

Estrategias de Inversión ha organizado el Trading Room 2021, puedes ver ya las clases magistrales y ponencias de los analistas que han participado.

Ver más

El Dr. Buesa participará en la **Mesa de Negocio sobre Salud, Farmacéuticas y Hospitales** titulada "Los retos del sector salud en tiempos de pandemia", organizada por CEAPI, el Consejo Empresarial Alianza por Iberoamérica, el día 13 de Abril.

Asimismo, el Dr. Buesa también asistirá a la conferencia **Kempen Life Sciences Conferences**, que tendrá lugar el 21 de Abril, donde mantendrá reuniones virtuales 1x1 con inversores internacionales y actores del sector.

Finalmente, el Dr. Buesa y el Dr. Torsten Hoffmann, Director Científico de la compañía, participarán en la **4ª Conferencia Anual Neuroscience Innovation Forum 2021**, organizada por SACHS, durante los días 28 a 30 de Abril. El Dr. Buesa realizará una presentación corporativa y además participará en el Panel de Avances en Neuropsiquiatría que tendrá lugar el 29 de Abril a las 16:30 CET.

Hazte suscriptor premium. Veras la diferencia

Estrategias de Inversión dispone de una exclusiva zona premium, en la que los inversores pueden ver las **carteras modelo** que ofrece el departamento de análisis, **herramientas exclusivas cómo nuestros indicadores** premium de más de 10.000 acciones o nuestra **zona de Trading** para los inversores que invierten más a corto plazo.

Además todos los meses tendrás la revista Estrategias de Inversión, Videos de Jose Luis Cava, Antonio Espín...

Estrategias de Inversión es un medio independiente, que no pertenece a ningún grupo editorial, solo buscamos ofrecer información y análisis independiente para los inversores. **¡Ayudanos suscribiendote y beneficiate de todo este contenido exclusivo para inversores!**

Ayudanos a seguir mejorando y **suscribete a Estrategias de Inversión, por menos de 5 euros al mes.**

NOTICIAS RELACIONADAS

- Ver todos los consultorios de Oryzon Genomics

BOLETÍN DE BOLSA

Apúntate y recibe análisis gratuitos

RECIBE EN TU EMAIL MÁS INFORMACIÓN SOBRE: ORYZON GENOMICS

Tu email

ENVIAR

Al hacer click en Enviar, aceptas expresamente las Condiciones de Uso y Privacidad

RECOMENDADOS



¿Trabajas en banca o en el sector financiero?



Indicadores técnicos para invertir. ¿Cómo funcionan?

ÚLTIMAS NOTICIAS

01 Oryzon participará en conferencias internacionales durante los meses de Marzo y Abril

02 Prosegur compra la mayoría del negocio de AVOS a Prosegur Cash

03 IAG sigue en las alturas... con nuevos máximos

04 Subidas del Ibex 35 tras la Fed y los máximos del Dow Jones y el S&P 500

05 Grenergy completa con éxito una colocación acelerada por 105 millones para consolidar su plan de crecimiento

infobolsa

Medio	Infobolsa.es	Fecha	18/03/2021
Soporte	Prensa Digital	País	España
U. únicos	83 290	V. Comunicación	6 035 EUR (7,189 USD)
Pág. vistas	310 777	V. Publicitario	2072 EUR (2468 USD)

CEAPI

https://www.infobolsa.es/news/detail?key=20210318470313&source=EI_ULTIMAS

BIO-Europe Spring 2021

ORYZON PARTICIPARÁ EN CONFERENCIAS INTERNACIONALES DURANTE LOS MESES DE MARZO Y ABRIL

2021-03-18 09:20:00

La compañía biofarmacéutica participará en conferencias como: BIO-Europe Spring 2021; la Mesa de Negocio Salud, Farmacéuticas y Hospitales CEAPI; Kempen Life Sciences Conference; y la 4ª Conferencia Anual SACHS Neuroscience Innovation Forum 2021.



Oryzon Genomics S.A., compañía biofarmacéutica de fase clínica centrada en la epigenética para el desarrollo de terapias para enfermedades con importantes necesidades médicas no resueltas, ha anunciado hoy que Directores Ejecutivos de la compañía participarán en varias conferencias de reconocido prestigio internacional durante los meses de Marzo y Abril, todas ellas en formato virtual.

El Dr. Carlos Buesa, CEO de Oryzon, junto con el Director de Desarrollo de Negocio, Emili Torrell, y el Director de Portfolio Clínico e Innovación, Dr. Jordi Xaus, participarán en la conferencia **BIO-Europe Spring 2021**, que se celebrará del 22 al 25 de Marzo, donde mantendrán reuniones virtuales 1x1 con inversores internacionales y actores del sector.

El Dr. Buesa participará en la **Mesa de Negocio sobre Salud, Farmacéuticas y Hospitales** titulada Los retos del sector salud en tiempos de pandemia, organizada por CEAPI, el Consejo Empresarial Alianza por Iberoamérica, el día 13 de Abril.

Asimismo, el Dr. Buesa también asistirá a la conferencia **Kempen Life Sciences Conferences**, que tendrá lugar el 21 de Abril, donde mantendrá reuniones virtuales 1x1 con inversores internacionales y actores del sector.

Finalmente, el Dr. Buesa y el Dr. Torsten Hoffmann, Director Científico de la compañía, participarán en la **4ª Conferencia Anual Neuroscience Innovation Forum 2021**, organizada por SACHS, durante los días 28 a 30 de Abril. El Dr. Buesa realizará una presentación corporativa y además participará en el Panel de Avances en Neuropsiquiatría que tendrá lugar el 29 de Abril a las 16:30 CET.

**Fuente: Estrategias de Inversión*

YAHOO! FINANCE

Medio	Yahoo España	Fecha	18/03/2021
Soporte	Prensa Digital	País	España
U. únicos	34 226	V. Comunicación	3 647 EUR (4,354 USD)
Pág. vistas	136 906	V. Publicitario	1274 EUR (1521 USD)

CEAPI

https://es.finance.yahoo.com/noticias/oryzon-participar%C3%A1-conferencias-internacionales-meses-082000868.html

Estrategias de inversión

Oryzon participará en conferencias internacionales durante los meses de Marzo y Abril

Estrategias de Inversión
18 de marzo de 2021 9:20 a. m. · 1 min de lectura



Oryzon Genomics S.A., compañía biofarmacéutica de fase clínica centrada en la epigenética para el desarrollo de terapias para enfermedades con importantes necesidades médicas no resueltas, ha anunciado hoy que Directores Ejecutivos de la compañía participarán en varias conferencias de reconocido prestigio internacional durante los meses de Marzo y Abril, todas ellas en formato virtual.

El Dr. Carlos Buesa, CEO de Oryzon, junto con el Director de Desarrollo de Negocio, Emili Torrell, y el Director de Portfolio Clínico e Innovación, Dr. Jordi Xaus, participarán en la conferencia **BIO-Europe Spring 2021**, que se celebrará del 22 al 25 de Marzo, donde mantendrán reuniones virtuales 1x1 con inversores internacionales y actores del sector.

El Dr. Buesa participará en la **Mesa de Negocio sobre Salud, Farmacéuticas y Hospitales** titulada "Los retos del sector salud en tiempos de pandemia", organizada por CEAPI, el Consejo Empresarial Alianza por Iberoamérica, el día 13 de Abril.

Asimismo, el Dr. Buesa también asistirá a la conferencia **Kempen Life Sciences Conferences**, que tendrá lugar el 21 de Abril, donde mantendrá reuniones virtuales 1x1 con inversores internacionales y actores del sector.

Finalmente, el Dr. Buesa y el Dr. Torsten Hoffmann, Director Científico de la compañía, participarán en la **4ª Conferencia Anual Neuroscience Innovation Forum 2021**, organizada por SACHS, durante los días 28 a 30 de Abril. El Dr. Buesa realizará una presentación corporativa y además participará en el Panel de Avances en Neuropsiquiatría que tendrá lugar el 29 de Abril a las 16:30 CET.

MÁS POPULARES

1. Las últimas noticias sobre el c La transmisión de covid-19 po volverse estacional
2. La huella de Ramón Sampedr años después
3. Digitales y tecnológicas impu Hang Seng, que gana un 1,28
4. Vantage Towers comienza a c Fráncfort a 24,80 euros
5. Egea: La reunificación del cer empieza hoy en la Región de

Medio	Biotech-Spain	Fecha	18/03/2021
Soporte	Prensa Digital	País	España
U. únicos	219	V. Comunicación	510 EUR (608 USD)
Pág. vistas	749	V. Publicitario	178 EUR (212 USD)

https://epservices.eprensa.com/cgi-bin/view_digital_media.cgi?subclient_id=3158&comps_id=368017393

ORYZON participará en conferencias internacionales durante los meses de Marzo y Abril

Salud, Publicaciones científicas, Instalaciones y servicios de salud, Farmacogenómica, Farmacia, Epigenética, Epidemiología, Comunicación y medios

- **BIO-Europe Spring 2021**
- **Mesa de Negocio Salud, Farmacéuticas y Hospitales CEAPI**
- **Kempen Life Sciences Conference**
- **4ª Conferencia Anual SACHS Neuroscience Innovation Forum 2021**

Oryzon Genomics S.A., compañía biofarmacéutica de fase clínica centrada en la epigenética para el desarrollo de terapias para enfermedades con importantes necesidades médicas no resueltas, ha anunciado hoy que Directores Ejecutivos de la compañía participarán en varias conferencias de reconocido prestigio internacional durante los meses de Marzo y Abril, todas ellas en formato virtual.

El Dr. Carlos Buesa, CEO de Oryzon, junto con el Director de Desarrollo de Negocio, Emili Torrell, y el Director de Portfolio Clínico e Innovación, Dr. Jordi Xaus, participarán en la conferencia BIO-Europe Spring 2021, que se celebrará del 22 al 25 de Marzo, donde mantendrán reuniones virtuales 1x1 con inversores internacionales y actores del sector. Para más información sobre este congreso pueden visitar: https://informaconnect.com/bioeurope-spring/

El Dr. Buesa participará en la Mesa de Negocio sobre Salud, Farmacéuticas y Hospitales titulada "Los retos del sector salud en tiempos de pandemia", organizada por CEAPI, el Consejo Empresarial Alianza por Iberoamérica, el día 13 de Abril.

Asimismo, el Dr. Buesa también asistirá a la conferencia Kempen Life Sciences Conferences, que tendrá lugar el 21 de Abril, donde mantendrá reuniones virtuales 1x1 con inversores internacionales y actores del sector. Para más información sobre este evento pueden visitar: https://www.kempen.com/en/securities/events/life-sciences-conference

Finalmente, el Dr. Buesa y el Dr. Torsten Hoffmann, Director Científico de la compañía, participarán en la 4ª Conferencia Anual Neuroscience Innovation Forum 2021, organizada por SACHS, durante los días 28 a 30 de Abril. El Dr. Buesa realizará una presentación corporativa y además participará en el Panel de Avances en Neuropsiquiatría que tendrá lugar el 29 de Abril a las 16:30 CET. Para más información sobre este evento pueden visitar: https://www.sachsforum.com/4nif-about.html

Sobre Oryzon

Fundada en 2000 en Barcelona, España, Oryzon es una compañía biofarmacéutica de fase clínica líder europea en Epigenética. Oryzon tiene una de las carteras más fuertes en el sector. El programa LSD1 de Oryzon tiene en la actualidad dos moléculas en ensayos clínicos de Fase II, vafidemstat y iadademstat. Además, Oryzon cuenta con programas en curso para el desarrollo de inhibidores contra otras dianas epigenéticas. La compañía posee también una fuerte plataforma tecnológica para la identificación de biomarcadores y valida biomarcadores y dianas para una variedad de enfermedades oncológicas y neurológicas. La compañía tiene oficinas en España y EEUU. Para más información, visitar www.oryzon.com

Sobre Iadademstat

Iadademstat (ORY-1001) es una pequeña molécula oral, que actúa como inhibidor altamente selectivo de la enzima epigenética LSD1 y tiene un potente efecto diferenciador en cánceres hematológicos (ver Maes et al., Cancer Cell. 2018 Mar 12;33(3):495-511.e12. doi: 10.1016/j.ccell.2018.02.002.). Un primer estudio clínico de Fase I/IIa con iadademstat en pacientes de leucemia aguda recurrente o refractaria demostró la seguridad y buena tolerabilidad del fármaco y señales preliminares de actividad antileucémica, incluyendo una CRi. Más allá de los cánceres hematológicos, la inhibición de LSD1 se ha propuesto como una aproximación terapéutica válida en ciertos tumores sólidos como el cáncer de pulmón de células pequeñas (CPCP), tumores neuroendocrinos, meduloblastoma y otros. Iadademstat se ha probado en cuatro ensayos clínicos (dos en monoterapia en CPCP y LMA, y dos en combinación, en CPCP y LMA) en más de 100 pacientes. En los estudios de combinación, ALICE (en curso), un estudio de Fase IIa en combinación con azacitidina en pacientes con LMA de edad avanzada y CLEPSIDRA (finalizado), un estudio de Fase IIa en combinación con platino/etopósido en pacientes con CPCP de segunda línea, se han reportado resultados preliminares de eficacia.

Sobre Vafidemstat

Vafidemstat (ORY-2001) es una pequeña molécula oral, que actúa como inhibidor de LSD1 optimizado para SNC. La molécula actúa a diferentes niveles, reduciendo el deterioro cognitivo, la pérdida de memoria y la neuroinflamación, y además ejerce efectos neuroprotectores. En modelos preclínicos vafidemstat restaura el deterioro cognitivo y elimina la agresividad exacerbada de los ratones SAMP8, un modelo de envejecimiento acelerado y Enfermedad de Alzheimer (EA), a niveles normales y también reduce la evitación social e incrementa la sociabilidad en diferentes modelos murinos. Además, vafidemstat ha mostrado una eficacia rápida, potente y duradera en varios modelos preclínicos de esclerosis múltiple (EM). Oryzon ha llevado a cabo sendos estudios clínicos de Fase IIa en agresividad en pacientes con diferentes enfermedades psiquiátricas (estudio REIMAGINE) y en pacientes agitados/agresivos con EA moderado o severo (REIMAGINE-AD), con resultados clínicos reportados positivos. Otros estudios clínicos de Fase IIa con vafidemstat finalizados son el estudio ETHERAL en pacientes con EA leve o moderada, donde se ha demostrado una disminución significativa del biomarcador de inflamación YKL40 tras 6 meses de tratamiento, y el estudio piloto, de pequeña escala SATEEN en pacientes con EM remitente-recurrente y EM secundaria progresiva. La compañía ha recibido recientemente la autorización para iniciar un estudio clínico de Fase IIb (PORTICO) con vafidemstat en trastorno límite de la personalidad y está preparando un estudio de Fase IIb (EVOLUTION) en pacientes con esquizofrenia. Vafidemstat está siendo evaluado además en un ensayo de Fase II en pacientes graves por Covid-19 (ESCAPE) donde

Subscribirse al Directorio

Escribir un Artículo

Últimas Noticias

Tuneable reverse photochromes in the sol...
A new technique allows the design of solid materia...

La Unidad de Chequeos de la Clínica sup...
El estudio realizado sobre una muestra significati...

Destacadas

Populares Recientes

Entrevista con Dámaso Molero, director ...
by 3P Biopharmaceuticals
Dámaso Molero:" Creo que en Latinoamérica habrá negocio en el d...

Diapositiva de Fotos

Etiquetas

Cáncer Covid-19 Alzheimer Salud Investigación Coronavirus Diagnóstico

Medio	Biotech-Spain	Fecha	18/03/2021
Soporte	Prensa Digital	País	España
U. únicos	219	V. Comunicación	510 EUR (608 USD)
Pág. vistas	749	V. Publicitario	178 EUR (212 USD)

https://epservices.eprensa.com/cgi-bin/view_digital_media.cgi?subclient_id=3158&comps_id=368017393

se valora la capacidad del fármaco de prevenir el Síndrome de Distrés Respiratorio Agudo, una de las complicaciones más graves de la infección viral.

AFIRMACIONES O DECLARACIONES CON PROYECCIONES DE FUTURO

Esta comunicación contiene información y afirmaciones o declaraciones con proyecciones de futuro sobre Oryzon. Asimismo, incluye proyecciones y estimaciones financieras con sus presunciones subyacentes, declaraciones relativas a planes, objetivos, y expectativas en relación con futuras operaciones, inversiones, sinergias, productos y servicios, y declaraciones sobre resultados futuros. Las declaraciones con proyecciones de futuro no constituyen hechos históricos y se identifican generalmente por el uso de términos como “espera”, “anticipa”, “cree”, “pretende”, “estima” y expresiones similares.
Si bien Oryzon considera que las expectativas recogidas en tales afirmaciones son razonables, se advierte a los inversores y accionistas de Oryzon de que la información y las afirmaciones con proyecciones de futuro están sometidas a riesgos e incertidumbres, muchos de los cuales son difíciles de prever y están, de manera general, fuera del control de Oryzon, lo que podría provocar que los resultados y desarrollos reales difieran significativamente de aquellos expresados, implícitos o proyectados en la información y afirmaciones con proyecciones de futuro. Entre tales riesgos e incertidumbres están aquellos identificados en los documentos remitidos por Oryzon a la Comisión Nacional del Mercado de Valores y que son accesibles al público.
Se recomienda no tomar decisiones sobre la base de afirmaciones o declaraciones con proyecciones de futuro, ya que se refieren exclusivamente a la fecha en la que se manifestaron, no constituyen garantía alguna de resultados futuros y no han sido revisadas por los auditores de Oryzon. La totalidad de las declaraciones o afirmaciones de futuro de forma oral o escrita emitidas por Oryzon o cualquiera de sus miembros del consejo, directivos, empleados o representantes quedan sujetas, expresamente, a las advertencias realizadas. Las afirmaciones o declaraciones con proyecciones de futuro incluidas en este documento están basadas en la información a disposición de Oryzon a la fecha de esta comunicación.

Descargar Nota de Prensa

ORYZON participará en conferencias internacionales durante los meses de Marzo y Abril

By Oryzon Genomics | 18/03/2021 | Oryzon Genomics, Iadademstat, Vafidemstat

Fuente: Oryzon Genomics

https://www.oryzon.com/es/noticias-eventos/noticias/oryzon-participara-en-conferencias-internacionales-durante-los-meses-de

Acerca de nosotros

Portal de biotecnología en España

Boletín Mensual

¡Suscríbase a nuestro newsletter para estar al día con las últimas noticias y ofertas!

Su e-mail Suscribirse

Contacte con nosotros

Biotech Spain
Biotech-Spain.com - NewCo Professional S.L

Deu i Mata, 152
Barcelona, Barcelona 08029
P: +34 606 96 07 82 (Urgencias)

2013 © Biotech-Spain.com - NewCo Professional S.L. Todos los derechos reservados. Terminos y Condiciones | Política de Privacidad

Articles

Abuso de sustancias Agrobiotecnología Alimentación - detección de sustancias Alimentación animal - piensos Alimentación funcional Analgesia y dolor Asociaciones Biobancos Bioclusters Biocombustibles Biofármacos Bioinformática Biología celular y molecular Biología de sistemas Biología evolutiva Biología sintética Biomarcadores Biomateriales Biotecnología marina Business Angels Cáncer Células madre Cardiovascular y sistema circulatorio Centros de investigación Clínicas privadas Comunicación y medios Consultoría Control biológico (plagas..) Control de calidad Corporación Cosmética Cultivos celulares Cultivos transgénicos Defensa biológica Dental Dermatología Desórdenes musculoesqueléticos Desarrollo de kits biotecnológicos Desarrollo de software Diagnóstico - Imagen Dispositivos médicos Drug Delivery Drug development Drug discovery Embarazo, reproducción Empresas gestoras de capital riesgo Energía Enfermedades óseas Enfermedades crónicas Enfermedades degenerativas Enfermedades genéticas Enfermedades hereditarias Enfermedades inflamatorias Enfermedades neurológicas Enfermedades raras Ensayos clínicos Entidad pública Epidemiología Epigenética Equipo médico y quirúrgico Equipos de monitorización de pacientes Fabricación de equipos Biotech Fabricación de resinas Fabricación para terceros mediante fermentación o biocatálisis Fabricación y comercialización de enzimas Fabricación y comercialización de líneas celulares Fabricación y comercialización de microorganismos Fabricantes de APIs y productos químicos Fabricantes de monómeros y biopolímeros Farmacia Farmacogenómica Financiación pública Fondos de inversión Formación Fundación Fundaciones Genómica Hospitales Infecciones Ingeniería Inmunología Instalaciones y servicios de salud Instrumental científico y técnico Internet y tecnologías de la información Inversor institucional Inversor privado Leasing Limpieza ambiental - Testing Mantenimiento de cultivos celulares Marketing y ventas Medio ambiente Metabolómica Microbiología Nanotecnología Neurociencia Nutrición Odontología Oftalmología Optimización de costes Otras técnicas de mejora (marcadores moleculares) Péptidos Parques científicos y tecnológicos Probióticos Productos de la sangre Productos médicos desechables Propiedad industrial, patentes y marcas Proteínas Proteómica Pruebas de ADN Pruebas diagnósticas Publicaciones científicas Química Recursos Humanos Red de investigación Revalorización de Residuos y Biorremediación Salud animal Salud de la mujer Salud infantil Salud mental Salud tercera edad Salud Sangre y sistema linfático Screening Seguridad alimentaria Servicios CRO CMO Servicios de investigación Servicios legales Sistema auditivo Sistema digestivo Sistema genitourinario y riñón Sistema locomotor Sistema metabólico - endocrinología Sistema nervioso central Sistema respiratorio y pulmonar Sistemas ópticos laser Terapia celular Terapia génica Terapia Tisular Toxicología Transferencia de tecnología Trasplantes Universidades Vacunas Venture capital Vitaminas y productos de nutrición

Directory

Abuso de sustancias Agrobiotecnología Alimentación - detección de sustancias Alimentación animal - piensos Alimentación funcional Analgesia y dolor Asociaciones Biobancos Bioclusters Biocombustibles Biofármacos Bioinformática Biología celular y molecular Biología de sistemas Biología evolutiva Biología sintética Biomarcadores Biomateriales Biotecnología marina Business Angels Cáncer Células madre Cardiovascular y sistema circulatorio Centros de investigación Clínicas privadas Comunicación y medios Consultoría Control biológico (plagas..) Control de calidad Corporación Cosmética Cultivos celulares Cultivos transgénicos Defensa biológica Dental Dermatología Desórdenes musculoesqueléticos Desarrollo de kits biotecnológicos Desarrollo de software Diagnóstico - Imagen Dispositivos médicos Drug Delivery Drug development Drug discovery Embarazo, reproducción Empresas gestoras de capital riesgo Energía Enfermedades óseas Enfermedades crónicas Enfermedades degenerativas Enfermedades genéticas Enfermedades hereditarias Enfermedades inflamatorias Enfermedades neurológicas Enfermedades raras Ensayos clínicos Entidad pública Epidemiología Epigenética Equipo médico y quirúrgico Equipos de monitorización de pacientes Fabricación de equipos Biotech Fabricación de resinas Fabricación para

Núria Vilanova

Medio	Núria Vilanova	Fecha	01/03/2021
Soporte	Blog	País	España
U. únicos	627	V. Comunicación	595 EUR (716 USD)
Pág. vistas	3135	V. Publicitario	208 EUR (250 USD)

CEAPI

http://www.nuriavilanova.com/2021/03/01/la-republica-empresarios-agentes-de-cambio-positivo/



01 mar 2021
Destacados
Congreso CEAPI, Iberoamérica, La republica, Las mejores empresas para el planeta: Transformación Social Competitiva, tribuna

La República: «Empresarios, agentes de cambio positivo»

Esta semana, La República, uno de los diarios económicos y financieros más importantes de Colombia, ha publicado mi última tribuna titulada ***Empresarios: agentes de cambio positivo.*** Aunque es un proceso que viene de lejos, **la pandemia nos ha situado tanto a los Estados como a la sociedad civil ante el reto irrenunciable de hacer compatible progreso económico y desarrollo social**, adoptando soluciones que, simultáneamente, permitan superar desafíos como el cambio climático, la globalización o la desigualdad.

«La novedad frente a otras crisis es que, en esta ocasión, **las empresas** saben que, además de adoptar una gestión responsable para afrontar las dificultades internas, **deben asumir una responsabilidad frente al exterior**, actuando en favor de la sociedad en la que conviven.

Una idea en la que lleva tiempo trabajando **Begoña Gómez**, responsable de la **Cátedra de Transformación Social Competitiva de la Universidad Complutense de Madrid**, quien nos recuerda que *"solo tendremos éxito a la hora de dar ese paso, si el 'Propósito Activo' pasa a ser parte de la gestión de las organizaciones. Un concepto que supera la RSC tal como la conocemos, donde la acción indirecta se sustituye por la acción directa".*

Empecé de periodista con 18 años. Creé **Inforpress** (desde finales de febrero de 2015 "rebautizada" como **ATREVIA)** por casualidad, a los 23 años. ¡Con mi madre! Somos socias. Quería que creciéramos, ser grandes, hacer proyectos atractivos. Hoy somos la mayor empresa de Comunicación y Posicionamiento Estratégico en España, con un equipo formado por casi 400 personas, oficinas propias en Portugal, Argentina, Bolivia, Brasil, Chile, Colombia, Perú, México, Ecuador, Guatemala, República Dominicana, Paraguay, Puerto Rico y Bruselas y una red de partners que nos permite ofrecer una cobertura global a nuestros clientes.

Núria Vilanova

Fundadora y presidenta de ATREVIA. Presidenta de Consejo Empresarial Alianza por Iberoamérica (CEAPI)



Contacta
Mis libros
RSS

Núria Vilanova

Medio	Núria Vilanova	Fecha	01/03/2021
Soporte	Blog	País	España
U. únicos	627	V. Comunicación	595 EUR (716 USD)
Pág. vistas	3135	V. Publicitario	208 EUR (250 USD)

CEAPI

http://www.nuriavilanova.com/2021/03/01/la-republica-empresarios-agentes-de-cambio-positivo/

Y, **¿por dónde comenzamos?** El punto de partida es **realizar un ejercicio interior para valorar el alcance social** que puede tener la actividad de nuestra compañía en ámbitos como la educación, la salud o el Estado de bienestar. Se trata de **conseguir que converjan el impacto social de las empresas y sus modelos de negocio.** Y, sin duda, como hemos dicho en otras ocasiones, los **Objetivos de Desarrollo Sostenible** son una inmejorable hoja de ruta para conseguirlo.

Completar con éxito esa **Transformación Social Competitiva** exige una nueva actitud del empresario y una nueva función de la empresa. El resultado será disponer de unas compañías capaces de generar un triple impacto positivo en tres ámbitos: **retorno social, rentabilidad e inversión.**

En el Consejo Empresarial Alianza por Iberoamérica (Ceapi) llevamos tiempo avanzando en esa dirección. Y creemos que ha llegado el momento de promover activamente que las compañías de ambos lados del Atlántico emprendan ese camino irreversible. Nos hemos puesto manos a la obra. Con ese fin, ya estamos trabajando en la organización de **un congreso que se celebrará en Madrid los próximos 17 y 18 de mayo, y que bajo el título 'Las mejores empresas para el planeta: Transformación Social Competitiva'** aspira a sentar las bases de un nuevo modelo de relación entre empresa e instituciones (entre la iniciativa pública y privada) que acelere la transición hacia una economía del bienestar.

Otras metas vinculadas a este encuentro, al que asistirán presidentes de compañías y familias empresarias de toda Iberoamérica, son **avanzar en la construcción de una gran comunidad basada en alianzas y colaboración** que promueva ese cambio de paradigma y potenciar la figura de los empresarios como agentes de cambio positivo.

Desde Ceapi queremos acompañar a las empresas en esa transformación; ayudar a definir qué asuntos no pueden faltar en agenda común y deben abordar sin demora gobiernos y empresarios... y aprender de la experiencia, conocimientos y recursos que pueden aportar. No hay tiempo que perder. Es necesario actuar ya, y hacerlo con eficacia, para evitar que retrocesos económicos, sociales y democráticos alienten el avance de populismos y extremismos.

En definitiva, **un congreso que pretende ser un espacio de diálogo y encuentro en el que compartir experiencias inspiradoras.** Y al que están convocados todos aquellos que comparten la idea de que la mejor forma de creer y crear Iberoamérica es transformar la sociedad transformando el negocio».

Si quieres leer el artículo completo, puedes hacerlo aquí.

« ARTÍCULOS PREVIOS

Posts relacionados





Suscríbete por email


La República: «¿Cómo cambiará la comunicación este año?»


Las 50 personas más influyentes en el sector de la comunicación según Merca2.es


La República: «¿Cómo será 2021? Conocer para decidir»


Entrevista en Executive Excellence: «El gran momento de la comunicación»


Influyentes: «La RSC, motor del cambio empresarial»

ATREVIA

¿Te atreves?

Porque ahora la Comunicación es impacto, transformación y co-creación, conoce nuestras divisiones de Agencia, Consultoría y Tecnología

2021
ABRIL
DOSSIER PRENSA CEAPI


elEconomista

LA COLABORACIÓN PÚBLICO-PRIVADA, CRUCIAL PARA RESCATAR A LATINOAMÉRICA DE LA CRISIS

VER+


EL MUNDO

¿Por qué apostar por Iberoamérica?

NÚRIA VILANOVA

VER+


ABC

Congreso Ceapi: Madrid, capital iberoamericana de la sostenibilidad

Participantes en el último congreso, celebrado en 2019 en Madrid

VER+

+IMPACTOSDESTACADOS

CEAPI

Expansión

Publicación	Expansión General, 16	Fecha	28/04/2021
Soporte	Prensa Escrita	País	España
Circulación	36 629	V. Comunicación	13 016 EUR (15,701 USD)
Difusión	23 452	Tamaño	80,28 cm² (12,9%)
Audiencia	129 000	V.Publicitario	3506 EUR (4229 USD)

CEAPI

La EBA alerta de una próxima subida de la morosidad

Expansión. Madrid

La Autoridad Bancaria Europea (EBA, por sus siglas en inglés) advierte de un repunte de la morosidad del sector.

En cuanto se inicie la recuperación económica tocará identificar los sectores económicos que hayan sido dañados de forma directa y cuya viabilidad a medio y largo plazo sea cuestionada. Así lo señaló su presidente, José Manuel Campa, en un encuentro digital con socios del Consejo Empresarial Alianza por Iberoamérica (Ceapi).

"Nuestra percepción es que los bancos tienen capacidad para hacerlo y que deben hacerlo cuanto antes para ayudar a la transformación de las empresas, y que los impactos de la crisis destruyan el menor capital productivo posible", afirmó Campa.

El próximo julio se publicarán los resultados de los test de estrés que realiza la EBA. El examen dará información sobre la capacidad financiera de cada banco para afrontar la situación. La prueba se está realizando con datos financieros a 31 de diciembre de 2020.

Campa subrayó que el crecimiento de las exigencias de capital derivado de la crisis anterior, la de 2008, es lo que ha permitido a los bancos seguir funcionando "de forma relativamente normal" cuando la pandemia entró en su fase más crítica y dando unos niveles de financiación empresarial récord. "En esta ocasión, la banca ha sido capaz de contribuir a la solución y no de multiplicar los efectos de la crisis", indicó.

Retos

Según la EBA, la baja rentabilidad del negocio bancario, la necesidad de reducir costes a gran velocidad y la transformación digital son los grandes desafíos del sector. El contexto está marcado por cinco años de tipos de interés negativos y poco crecimiento del crédito. "La banca tiene que ajustarse de forma más dinámica a las oportunidades que ofrece la digitalización", dijo Campa.

También remarcó la necesidad del sector de cubrirse de los riesgos de la ciberdelincuencia y la importancia de la sostenibilidad. Considera que esta materia es una de las prioridades a medio y largo plazo.

Expansión

Publicación	Expansión Andalucía, 16	Fecha	28/04/2021
Soporte	Prensa Escrita	País	España
Circulación	2146	V. Comunicación	4 477 EUR (5,401 USD)
Difusión	1122	Tamaño	88,19 cm² (14,1%)
Audiencia	21 000	V.Publicitario	1206 EUR (1455 USD)

CEAPI

La EBA alerta de una próxima subida de la morosidad

Expansión. Madrid

La Autoridad Bancaria Europea (EBA, por sus siglas en inglés) advierte de un repunte de la morosidad del sector.

En cuanto se inicie la recuperación económica tocará identificar los sectores económicos que hayan sido dañados de forma directa y cuya viabilidad a medio y largo plazo sea cuestionada. Así lo señaló su presidente, José Manuel Campa, en un encuentro digital con socios del Consejo Empresarial Alianza por Iberoamérica (Ceapi).

"Nuestra percepción es que los bancos tienen capacidad para hacerlo y que deben hacerlo cuanto antes para ayudar a la transformación de las empresas, y que los impactos de la crisis destruyan el menor capital productivo posible", afirmó Campa.

El próximo julio se publicarán los resultados de los test de estrés que realiza la EBA. El examen dará información sobre la capacidad financiera de cada banco para afrontar la situación. La prueba se está realizando con datos financieros a 31 de diciembre de 2020.

Campa subrayó que el crecimiento de las exigencias de capital derivado de la crisis anterior, la de 2008, es lo que ha permitido a los bancos seguir funcionando "de forma relativamente normal" cuando la pandemia entró en su fase más crítica y dando unos niveles de financiación empresarial récord. "En esta ocasión, la banca ha sido capaz de contribuir a la solución y no de multiplicar los efectos de la crisis", indicó.

Retos

Según la EBA, la baja rentabilidad del negocio bancario, la necesidad de reducir costes a gran velocidad y la transformación digital son los grandes desafíos del sector. El contexto está marcado por cinco años de tipos de interés negativos y poco crecimiento del crédito. "La banca tiene que ajustarse de forma más dinámica a las oportunidades que ofrece la digitalización", dijo Campa.

También remarcó la necesidad del sector de cubrirse de los riesgos de la ciberdelincuencia y la importancia de la sostenibilidad. Considera que esta materia es una de las prioridades a medio y largo plazo.

Expansión

Publicación	Expansión Cataluña, 16	Fecha	28/04/2021
Soporte	Prensa Escrita	País	España
Circulación	7281	V. Comunicación	3 549 EUR (4,281 USD)
Difusión	5079	Tamaño	78,94 cm² (12,7%)
Audiencia	18 000	V.Publicitario	956 EUR (1153 USD)

CEAPI

La EBA alerta de una próxima subida de la morosidad

Expansión. Madrid

La Autoridad Bancaria Europea (EBA, por sus siglas en inglés) advierte de un repunte de la morosidad del sector.

En cuanto se inicie la recuperación económica tocará identificar los sectores económicos que hayan sido dañados de forma directa y cuya viabilidad a medio y largo plazo sea cuestionada. Así lo señaló su presidente, José Manuel Campa, en un encuentro digital con socios del Consejo Empresarial Alianza por Iberoamérica (Ceapi).

"Nuestra percepción es que los bancos tienen capacidad para hacerlo y que deben hacerlo cuanto antes para ayudar a la transformación de las empresas, y que los impactos de la crisis destruyan el menor capital productivo posible", afirmó Campa.

El próximo julio se publicarán los resultados de los test de estrés que realiza la EBA. El examen dará información sobre la capacidad financiera de cada banco para afrontar la situación. La prueba se está realizando con datos financieros a 31 de diciembre de 2020.

Campa subrayó que el crecimiento de las exigencias de capital derivado de la crisis anterior, la de 2008, es lo que ha permitido a los bancos seguir funcionando "de forma relativamente normal" cuando la pandemia entró en su fase más crítica y dando unos niveles de financiación empresarial récord. "En esta ocasión, la banca ha sido capaz de contribuir a la solución y no de multiplicar los efectos de la crisis", indicó.

Retos

Según la EBA, la baja rentabilidad del negocio bancario, la necesidad de reducir costes a gran velocidad y la transformación digital son los grandes desafíos del sector. El contexto está marcado por cinco años de tipos de interés negativos y poco crecimiento del crédito. "La banca tiene que ajustarse de forma más dinámica a las oportunidades que ofrece la digitalización", dijo Campa.

También remarcó la necesidad del sector de cubrirse de los riesgos de la ciberdelincuencia y la importancia de la sostenibilidad. Considera que esta materia es una de las prioridades a medio y largo plazo.

Expansión

Publicación	Expansión Galicia, 16	Fecha	28/04/2021
Soporte	Prensa Escrita	País	España
Circulación	1577	V. Comunicación	3 323 EUR (4,008 USD)
Difusión	819	Tamaño	88,19 cm² (14,1%)
Audiencia	26 000	V.Publicitario	895 EUR (1080 USD)

CEAPI

La EBA alerta de una próxima subida de la morosidad

Expansión. Madrid

La Autoridad Bancaria Europea (EBA, por sus siglas en inglés) advierte de un repunte de la morosidad del sector.

En cuanto se inicie la recuperación económica tocará identificar los sectores económicos que hayan sido dañados de forma directa y cuya viabilidad a medio y largo plazo sea cuestionada. Así lo señaló su presidente, José Manuel Campa, en un encuentro digital con socios del Consejo Empresarial Alianza por Iberoamérica (Ceapi).

"Nuestra percepción es que los bancos tienen capacidad para hacerlo y que deben hacerlo cuanto antes para ayudar a la transformación de las empresas, y que los impactos de la crisis destruyan el menor capital productivo posible", afirmó Campa.

El próximo julio se publicarán los resultados de los test de estrés que realiza la EBA. El examen dará información sobre la capacidad financiera de cada banco para afrontar la situación. La prueba se está realizando con datos financieros a 31 de diciembre de 2020.

Campa subrayó que el crecimiento de las exigencias de capital derivado de la crisis anterior, la de 2008, es lo que ha permitido a los bancos seguir funcionando "de forma relativamente normal" cuando la pandemia entró en su fase más crítica y dando unos niveles de financiación empresarial récord. "En esta ocasión, la banca ha sido capaz de contribuir a la solución y no de multiplicar los efectos de la crisis", indicó.

Retos

Según la EBA, la baja rentabilidad del negocio bancario, la necesidad de reducir costes a gran velocidad y la transformación digital son los grandes desafíos del sector. El contexto está marcado por cinco años de tipos de interés negativos y poco crecimiento del crédito. "La banca tiene que ajustarse de forma más dinámica a las oportunidades que ofrece la digitalización", dijo Campa.

También remarcó la necesidad del sector de cubrirse de los riesgos de la ciberdelincuencia y la importancia de la sostenibilidad. Considera que esta materia es una de las prioridades a medio y largo plazo.

Expansión

Publicación	Expansión País Vasco, 16	Fecha	28/04/2021
Soporte	Prensa Escrita	País	España
Circulación	1894	V. Comunicación	3 323 EUR (4,008 USD)
Difusión	1080	Tamaño	88,19 cm² (14,1%)
Audiencia	4000	V.Publicitario	895 EUR (1080 USD)

CEAPI

La EBA alerta de una próxima subida de la morosidad

Expansión. Madrid

La Autoridad Bancaria Europea (EBA, por sus siglas en inglés) advierte de un repunte de la morosidad del sector.

En cuanto se inicie la recuperación económica tocará identificar los sectores económicos que hayan sido dañados de forma directa y cuya viabilidad a medio y largo plazo sea cuestionada. Así lo señaló su presidente, José Manuel Campa, en un encuentro digital con socios del Consejo Empresarial Alianza por Iberoamérica (Ceapi).

"Nuestra percepción es que los bancos tienen capacidad para hacerlo y que deben hacerlo cuanto antes para ayudar a la transformación de las empresas, y que los impactos de la crisis destruyan el menor capital productivo posible", afirmó Campa.

El próximo julio se publicarán los resultados de los test de estrés que realiza la EBA. El examen dará información sobre la capacidad financiera de cada banco para afrontar la situación. La prueba se está realizando con datos financieros a 31 de diciembre de 2020.

Campa subrayó que el crecimiento de las exigencias de capital derivado de la crisis anterior, la de 2008, es lo que ha permitido a los bancos seguir funcionando "de forma relativamente normal" cuando la pandemia entró en su fase más crítica y dando unos niveles de financiación empresarial récord. "En esta ocasión, la banca ha sido capaz de contribuir a la solución y no de multiplicar los efectos de la crisis", indicó.

Retos

Según la EBA, la baja rentabilidad del negocio bancario, la necesidad de reducir costes a gran velocidad y la transformación digital son los grandes desafíos del sector. El contexto está marcado por cinco años de tipos de interés negativos y poco crecimiento del crédito. "La banca tiene que ajustarse de forma más dinámica a las oportunidades que ofrece la digitalización", dijo Campa.

También remarcó la necesidad del sector de cubrirse de los riesgos de la ciberdelincuencia y la importancia de la sostenibilidad. Considera que esta materia es una de las prioridades a medio y largo plazo.

Expansión

Publicación	Expansión Valencia, 16	Fecha	28/04/2021
Soporte	Prensa Escrita	País	España
Circulación	3376	V. Comunicación	3 323 EUR (4,008 USD)
Difusión	1671	Tamaño	88,19 cm² (14,1%)
Audiencia	37 000	V.Publicitario	895 EUR (1080 USD)

CEAPI

La EBA alerta de una próxima subida de la morosidad

Expansión. Madrid

La Autoridad Bancaria Europea (EBA, por sus siglas en inglés) advierte de un repunte de la morosidad del sector.

En cuanto se inicie la recuperación económica tocará identificar los sectores económicos que hayan sido dañados de forma directa y cuya viabilidad a medio y largo plazo sea cuestionada. Así lo señaló su presidente, José Manuel Campa, en un encuentro digital con socios del Consejo Empresarial Alianza por Iberoamérica (Ceapi).

"Nuestra percepción es que los bancos tienen capacidad para hacerlo y que deben hacerlo cuanto antes para ayudar a la transformación de las empresas, y que los impactos de la crisis destruyan el menor capital productivo posible", afirmó Campa.

El próximo julio se publicarán los resultados de los test de estrés que realiza la EBA. El examen dará información sobre la capacidad financiera de cada banco para afrontar la situación. La prueba se está realizando con datos financieros a 31 de diciembre de 2020.

Campa subrayó que el crecimiento de las exigencias de capital derivado de la crisis anterior, la de 2008, es lo que ha permitido a los bancos seguir funcionando "de forma relativamente normal" cuando la pandemia entró en su fase más crítica y dando unos niveles de financiación empresarial récord. "En esta ocasión, la banca ha sido capaz de contribuir a la solución y no de multiplicar los efectos de la crisis", indicó.

Retos

Según la EBA, la baja rentabilidad del negocio bancario, la necesidad de reducir costes a gran velocidad y la transformación digital son los grandes desafíos del sector. El contexto está marcado por cinco años de tipos de interés negativos y poco crecimiento del crédito. "La banca tiene que ajustarse de forma más dinámica a las oportunidades que ofrece la digitalización", dijo Campa.

También remarcó la necesidad del sector de cubrirse de los riesgos de la ciberdelincuencia y la importancia de la sostenibilidad. Considera que esta materia es una de las prioridades a medio y largo plazo.

EL MUNDO

Publicación	El Mundo General, 22	Fecha	27/04/2021
Soporte	Prensa Escrita	País	España
Circulación	119 662	V. Comunicación	115 354 EUR (139,637 USD)
Difusión	85 628	Tamaño	346,07 cm² (55,5%)
Audiencia	671 000	V.Publicitario	32 380 EUR (39 196 USD)

CEAPI

A FONDO | **ECONOMÍA** La autora analiza el gran potencial económico que tiene Latinoamérica ante el escenario post Covid y considera un error cierta tendencia de empresas españolas a salir del área por la actual coyuntura.

¿Por qué apostar por Iberoamérica?

NÚRIA VILANOVA

AMÉRICA LATINA no atraviesa su mejor momento. Con apenas el 8% de la población mundial, ha sufrido desde el inicio de la pandemia el 28% de las muertes globales por Covid-19. Y la crisis económica en la que está inmersa la región, causada por varios choques adversos, fundamentalmente el coronavirus, es una de las peores en la historia, con una caída estimada del PIB del 7% en 2020. Ya antes del virus, el descontento social en muchos países de Latinoamérica había causado una fuerte ola de protesta. Pero, como decimos, la situación social se ha agravado notablemente con la crisis sanitaria.

Dos factores que han complicado el panorama son la alta tasa de informalidad laboral, que complica la gestión de la pandemia, y el hecho de que una mayoría de países son de renta media, lo que implica que no han recibido suficiente apoyo de la comunidad internacional. Pero también hay razones para ser optimistas; Latinoamérica es una de las regiones del mundo con mayor potencial post-pandemia.

> España es segundo inversor en Latinoamérica, región clave para las empresas del Ibex-35 en las últimas crisis

Es conocida su riqueza en recursos naturales, y esa bendición será aún más relevante en un mundo libre de Covid. Una de las razones es la apuesta de la Unión Europea y de Estados Unidos por economías más sostenibles y resilientes en la lucha contra el calentamiento global. Para ello se requieren grandes inversiones que mitiguen el cambio climático y más demanda de recursos naturales. Por ejemplo, el incremento de la producción de coches eléctricos elevará la demanda de litio y el 85% de las reservas están en Latinoamérica. El área posee el 50% de la diversidad del planeta y hasta el 33% del agua dulce, elementos claves para desarrollar agricultura sostenible y economías más *verdes*.

Por otra parte, la pandemia ha acelerado la compra de bienes *online*. La demanda es mucho mayor que la que permite la infraestructura actual. No hay suficientes contenedores, furgonetas y conductores para mantener al día la velocidad de esta transformación. Esto requiere importantes inversiones e impulsará la demanda de bienes básicos como mineral de hierro, acero, cobalto, platino, plata, cobre y otros metales.

Ello sitúa a América Latina como uno de los proveedores principales de estos recursos. Y hace prever un nuevo ciclo positivo de materias primas como el registrado en la región en el periodo 2004-14. Y también la producción de alimentos y la posibilidad de recibir inversiones en la industria manufacturera, producto de la diversificación de proveedores en las cadenas de producción mundial, se convierten en oportunidades adicionales.

Además, y pese a la crisis, el manejo macro ha sido adecuado en la mayoría de los países y las democracias se han consolidado. Y, no menos importante, existe un sector privado dinámico, en internacionalización y consciente de los retos sociales y de sostenibilidad de América Latina y de su papel clave en un nuevo contrato social post-pandemia.

No es casual el creciente interés de muchas economías desarrolladas y en desarrollo en Latinoamérica, consientes de la necesidad de asegurar el suministro de materias primas y desarrollar inversiones. En los últimos meses, hemos sido testigos del despegue de la inversión de China, principalmente en renovables en países como Chile y México. E inversores no tan tradicionales en la región comienzan a fijarse en ella. Francia, Reino Unido y Corea del Sur han elevado su presencia con importantes inversiones para aprovechar el enorme potencial del área.

España es segundo inversor en Latinoamérica, sólo por detrás de EEUU. Y no hay que olvidar el importante papel que tuvo la región para las empresas del Ibex-35 en las crisis de 2008 y 2012, cuando muchas mitigaron el impacto en sus resultados con sus operaciones allí. Se percibe ahora, con preocupación, cierta tendencia de empresas españolas a salir del área o reducir actividades por la actual coyuntura. Es un grave error, y entraña desconocer el papel que Latinoamérica está llamada a desempeñar en el mundo post-Covid.

Es lugar común ya decir que a España y a América Latina las unen historia, cultura e idioma, y que ello es una ventaja para las empresas españolas y las *multilatinas* a la hora de hacer negocios a ambos lados del Atlántico. La pandemia ha producido una aceleración de tendencias tecnológicas como la digitalización y la automatización y prácticamente todos los programas de recuperación incluyen componentes importantes de inversión en estos sectores, como EU Next Generation en Europa.

América Latina ya estaba rezagada en esos sectores antes de esta devastadora pandemia, pero ahora tiene una buena ocasión para reducir la brecha con planes de formación de la fuerza laboral y de digitalización de pymes, lo que es otra gran oportunidad para España: gran parte del contenido de estos programas debe producirse en español y ya aquí se cuenta con recorrido y experiencia en esta materia.

> Francia, Reino Unido y Corea del Sur han elevado su presencia para aprovechar el enorme potencial del área

Las cosas no pintan bien en Latinoamérica en este momento, pero ello, por lo expuesto, debería ser coyuntural. El crecimiento proyectado para sus grandes socios comerciales, Estados Unidos y China, es prometedor y permite augurar mejores tiempos, a lo que se añade un alza en los precios de las materias primas que hace prever un nuevo *boom*. España es socio estratégico para Latinoamérica y viceversa. Las crisis constituyen momentos para capitalizar oportunidades y el mundo post-pandemia presenta muchas para consolidar esa relación, fortalecida además en la Comunidad Iberoamericana, y construir un futuro mejor. Dar la espalda a la región ahora y perder los espacios que tanto ha costado ganar en las últimas décadas sería un grave error.

En el IV Congreso de CEAPI, que se celebrará los próximos 17 y 18 de mayo en Madrid bajo el lema *Transformación e impacto social: las mejores empresas para el Planeta*, analizaremos esas oportunidades que se abren en un mundo en cambio. Y los retos que la región afronta para dejar atrás la crisis e impulsar un crecimiento necesariamente anclado en la sostenibilidad, la inclusión, la digitalización y una imprescindible mayor cooperación público-privada. Sin esos pilares, será difícil una reactivación duradera en una región en la que, más que nunca, los empresarios deben asumir un rol fundamental.

Núria Vilanova es presidenta del Consejo Empresarial Alianza por Iberoamérica (CEAPI).

EL MUNDO

Publicación	El Mundo 1º Edición General, 22	Fecha	27/04/2021
Soporte	Prensa Escrita	País	España
Circulación	119 662	V. Comunicación	113 822 EUR (137,782 USD)
Difusión	85 628	Tamaño	338,66 cm² (54,3%)
Audiencia	671 000	V.Publicitario	31 950 EUR (38 676 USD)

CEAPI

A FONDO | **ECONOMÍA** La autora analiza el gran potencial económico que tiene Latinoamérica ante el escenario post Covid y considera un error cierta tendencia de empresas españolas a salir del área por la actual coyuntura.

¿Por qué apostar por Iberoamérica?

NÚRIA VILANOVA

AMÉRICA LATINA no atraviesa su mejor momento. Con apenas el 8% de la población mundial, ha sufrido desde el inicio de la pandemia el 28% de las muertes globales por Covid-19. Y la crisis económica en la que está inmersa la región, causada por varios choques adversos, fundamentalmente el coronavirus, es una de las peores en la historia, con una caída estimada del PIB del 7% en 2020. Ya antes del virus, el descontento social en muchos países de Latinoamérica había causado una fuerte ola de protesta. Pero, como decimos, la situación social se ha agravado notablemente con la crisis sanitaria.

Dos factores que han complicado el panorama son la alta tasa de informalidad laboral, que complica la gestión de la pandemia, y el hecho de que una mayoría de países son de renta media, lo que implica que no han recibido suficiente apoyo de la comunidad internacional. Pero también hay razones para ser optimistas; Latinoamérica es una de las regiones del mundo con mayor potencial post-pandemia.

España es segundo inversor en Latinoamérica, región clave para las empresas del Ibex-35 en las últimas crisis

Es conocida su riqueza en recursos naturales, y esa bendición será aún más relevante en un mundo libre de Covid. Una de las razones es la apuesta de la Unión Europea y de Estados Unidos por economías más sostenibles y resilientes en la lucha contra el calentamiento global. Para ello se requieren grandes inversiones que mitiguen el cambio climático y más demanda de recursos naturales. Por ejemplo, el incremento de la producción de coches eléctricos elevará la demanda de litio y el 85% de las reservas están en Latinoamérica. El área posee el 50% de la diversidad del planeta y hasta el 33% del agua dulce, elementos claves para desarrollar agricultura sostenible y economías más *verdes*.

Por otra parte, la pandemia ha acelerado la compra de bienes *online*. La demanda es mucho mayor que la que permite la infraestructura actual. No hay suficientes contenedores, furgonetas y conductores para mantener al día la velocidad de esta transformación. Esto requiere importantes inversiones e impulsará la demanda de bienes básicos como mineral de hierro, acero, cobalto, platino, plata, cobre y otros metales.

Ello sitúa a América Latina como uno de los proveedores principales de estos recursos. Y hace prever un nuevo ciclo positivo de materias primas como el registrado en la región en el periodo 2004-14. Y también la producción de alimentos y la posibilidad de recibir inversiones en la industria manufacturera, producto de la diversificación de proveedores en las cadenas de producción mundial, se convierten en oportunidades adicionales.

Además, y pese a la crisis, el manejo macro ha sido adecuado en la mayoría de los países y las democracias se han consolidado. Y, no menos importante, existe un sector privado dinámico, en internacionalización y consciente de los retos sociales y de sostenibilidad de América Latina y de su papel clave en un nuevo contrato social post-pandemia.

No es casual el creciente interés de muchas economías desarrolladas y en desarrollo en Latinoamérica, consientes de la necesidad de asegurar el suministro de materias primas y desarrollar inversiones. En los últimos meses, hemos sido testigos del despegue de la inversión de China, principalmente en renovables en países como Chile y México. E inversores no tan tradicionales en la región comienzan a fijarse en ella. Francia, Reino Unido y Corea del Sur han elevado su presencia con importantes inversiones para aprovechar el enorme potencial del área.

España es segundo inversor en Latinoamérica, sólo por detrás de EEUU. Y no hay que olvidar el importante papel que tuvo la región para las empresas del Ibex-35 en las crisis de 2008 y 2012, cuando muchas mitigaron el impacto en sus resultados con sus operaciones allí. Se percibe ahora, con preocupación, cierta tendencia de empresas españolas a salir del área o reducir actividades por la actual coyuntura. Es un grave error, y entraña desconocer el papel que Latinoamérica está llamada a desempeñar en el mundo post-Covid.

Es lugar común ya decir que a España y a América Latina las unen historia, cultura e idioma, y que ello es una ventaja para las empresas españolas y las *multilatinas* a la hora de hacer negocios a ambos lados del Atlántico. La pandemia ha producido una aceleración de tendencias tecnológicas como la digitalización y la automatización y prácticamente todos los programas de recuperación incluyen componentes importantes de inversión en estos sectores, como EU Next Generation en Europa.

América Latina ya estaba rezagada en esos sectores antes de esta devastadora pandemia, pero ahora tiene una buena ocasión para reducir la brecha con planes de formación de la fuerza laboral y de digitalización de pymes, lo que es otra gran oportunidad para España: gran parte del contenido de estos programas debe producirse en español y ya aquí se cuenta con recorrido y experiencia en esta materia.

Francia, Reino Unido y Corea del Sur han elevado su presencia para aprovechar el enorme potencial del área

Las cosas no pintan bien en Latinoamérica en este momento, pero ello, por lo expuesto, debería ser coyuntural. El crecimiento proyectado para sus grandes socios comerciales, Estados Unidos y China, es prometedor y permite augurar mejores tiempos, a lo que se añade un alza en los precios de las materias primas que hace prever un nuevo *boom*. España es socio estratégico para Latinoamérica y viceversa. Las crisis constituyen momentos para capitalizar oportunidades y el mundo post-pandemia presenta muchas para consolidar esa relación, fortalecida además en la Comunidad Iberoamericana, y construir un futuro mejor. Dar la espalda a la región ahora y perder los espacios que tanto ha costado ganar en las últimas décadas sería un grave error.

En el IV Congreso de CEAPI, que se celebrará los próximos 17 y 18 de mayo en Madrid bajo el lema *Transformación e impacto social: las mejores empresas para el Planeta*, analizaremos esas oportunidades que se abren en un mundo en cambio. Y los retos que la región afronta para dejar atrás la crisis e impulsar un crecimiento necesariamente anclado en la sostenibilidad, la inclusión, la digitalización y una imprescindible mayor cooperación público-privada. Sin esos pilares, será difícil una reactivación duradera en una región en la que, más que nunca, los empresarios deben asumir un rol fundamental.

Núria Vilanova es presidenta del Consejo Empresarial Alianza por Iberoamérica (CEAPI).

EL MUNDO

Publicación	El Mundo Andalucía, 24	Fecha	27/04/2021
Soporte	Prensa Escrita	País	España
Circulación	9842	V. Comunicación	14 841 EUR (17,965 USD)
Difusión	5446	Tamaño	350,69 cm² (56,3%)
Audiencia	97 000	V.Publicitario	4166 EUR (5043 USD)

CEAPI

A FONDO | **ECONOMÍA** La autora analiza el gran potencial económico que tiene Latinoamérica ante el escenario post Covid y considera un error cierta tendencia de empresas españolas a salir del área por la actual coyuntura.

¿Por qué apostar por Iberoamérica?

NÚRIA VILANOVA

AMÉRICA LATINA no atraviesa su mejor momento. Con apenas el 8% de la población mundial, ha sufrido desde el inicio de la pandemia el 28% de las muertes globales por Covid-19. Y la crisis económica en la que está inmersa la región, causada por varios choques adversos, fundamentalmente el coronavirus, es una de las peores en la historia, con una caída estimada del PIB del 7% en 2020. Ya antes del virus, el descontento social en muchos países de Latinoamérica había causado una fuerte ola de protesta. Pero, como decimos, la situación social se ha agravado notablemente con la crisis sanitaria.

Dos factores que han complicado el panorama son la alta tasa de informalidad laboral, que complica la gestión de la pandemia, y el hecho de que una mayoría de países son de renta media, lo que implica que no han recibido suficiente apoyo de la comunidad internacional. Pero también hay razones para ser optimistas; Latinoamérica es una de las regiones del mundo con mayor potencial post-pandemia.

> España es segundo inversor en Latinoamérica, región clave para las empresas del Ibex-35 en las últimas crisis

Es conocida su riqueza en recursos naturales, y esa bendición será aún más relevante en un mundo libre de Covid. Una de las razones es la apuesta de la Unión Europea y de Estados Unidos por economías más sostenibles y resilientes en la lucha contra el calentamiento global. Para ello se requieren grandes inversiones que mitiguen el cambio climático y más demanda de recursos naturales. Por ejemplo, el incremento de la producción de coches eléctricos elevará la demanda de litio y el 85% de las reservas están en Latinoamérica. El área posee el 50% de la diversidad del planeta y hasta el 33% del agua dulce, elementos claves para desarrollar agricultura sostenible y economías más *verdes*.

Por otra parte, la pandemia ha acelerado la compra de bienes *online*. La demanda es mucho mayor que la que permite la infraestructura actual. No hay suficientes contenedores, furgonetas y conductores para mantener al día la velocidad de esta transformación. Esto requiere importantes inversiones e impulsará la demanda de bienes básicos como mineral de hierro, acero, cobalto, platino, plata, cobre y otros metales.

Ello sitúa a América Latina como uno de los proveedores principales de estos recursos. Y hace prever un nuevo ciclo positivo de materias primas como el registrado en la región en el periodo 2004-14. Y también la producción de alimentos y la posibilidad de recibir inversiones en la industria manufacturera, producto de la diversificación de proveedores en las cadenas de producción mundial, se convierten en oportunidades adicionales.

Además, y pese a la crisis, el manejo macro ha sido adecuado en la mayoría de los países y las democracias se han consolidado. Y, no menos importante, existe un sector privado dinámico, en internacionalización y consciente de los retos sociales y de sostenibilidad de América Latina y de su papel clave en un nuevo contrato social post-pandemia.

No es casual el creciente interés de muchas economías desarrolladas y en desarrollo en Latinoamérica, consientes de la necesidad de asegurar el suministro de materias primas y desarrollar inversiones. En los últimos meses, hemos sido testigos del despegue de la inversión de China, principalmente en renovables en países como Chile y México. E inversores no tan tradicionales en la región comienzan a fijarse en ella. Francia, Reino Unido y Corea del Sur han elevado su presencia con importantes inversiones para aprovechar el enorme potencial del área.

España es segundo inversor en Latinoamérica, sólo por detrás de EEUU. Y no hay que olvidar el importante papel que tuvo la región para las empresas del Ibex-35 en las crisis de 2008 y 2012, cuando muchas mitigaron el impacto en sus resultados con sus operaciones allí. Se percibe ahora, con preocupación, cierta tendencia de empresas españolas a salir del área o reducir actividades por la actual coyuntura. Es un grave error, y entraña desconocer el papel que Latinoamérica está llamada a desempeñar en el mundo post-Covid.

Es lugar común ya decir que a España y a América Latina las unen historia, cultura e idioma, y que ello es una ventaja para las empresas españolas y las *multilatinas* a la hora de hacer negocios a ambos lados del Atlántico. La pandemia ha producido una aceleración de tendencias tecnológicas como la digitalización y la automatización y prácticamente todos los programas de recuperación incluyen componentes importantes de inversión en estos sectores, como EU Next Generation en Europa.

América Latina ya estaba rezagada en esos sectores antes de esta devastadora pandemia, pero ahora tiene una buena ocasión para reducir la brecha con planes de formación de la fuerza laboral y de digitalización de pymes, lo que es otra gran oportunidad para España: gran parte del contenido de estos programas debe producirse en español y ya aquí se cuenta con recorrido y experiencia en esta materia.

> Francia, Reino Unido y Corea del Sur han elevado su presencia para aprovechar el enorme potencial del área

Las cosas no pintan bien en Latinoamérica en este momento, pero ello, por lo expuesto, debería ser coyuntural. El crecimiento proyectado para sus grandes socios comerciales, Estados Unidos y China, es prometedor y permite augurar mejores tiempos, a lo que se añade un alza en los precios de las materias primas que hace prever un nuevo *boom*. España es socio estratégico para Latinoamérica y viceversa. Las crisis constituyen momentos para capitalizar oportunidades y el mundo post-pandemia presenta muchas para consolidar esa relación, fortalecida además en la Comunidad Iberoamericana, y construir un futuro mejor. Dar la espalda a la región ahora y perder los espacios que tanto ha costado ganar en las últimas décadas sería un grave error.

En el IV Congreso de CEAPI, que se celebrará los próximos 17 y 18 de mayo en Madrid bajo el lema *Transformación e impacto social: las mejores empresas para el Planeta*, analizaremos esas oportunidades que se abren en un mundo en cambio. Y los retos que la región afronta para dejar atrás la crisis e impulsar un crecimiento necesariamente anclado en la sostenibilidad, la inclusión, la digitalización y una imprescindible mayor cooperación público-privada. Sin esos pilares, será difícil una reactivación duradera en una región en la que, más que nunca, los empresarios deben asumir un rol fundamental.

Núria Vilanova es presidenta del Consejo Empresarial Alianza por Iberoamérica (CEAPI).

EL MUNDO

Publicación	El Mundo Madrid, 22	Fecha	27/04/2021
Soporte	Prensa Escrita	País	España
Circulación	31 669	V. Comunicación	115 354 EUR (139,637 USD)
Difusión	24 857	Tamaño	346,07 cm² (55,5%)
Audiencia	188 000	V.Publicitario	32 380 EUR (39 196 USD)

CEAPI

A FONDO | ECONOMÍA La autora analiza el gran potencial económico que tiene Latinoamérica ante el escenario post Covid y considera un error cierta tendencia de empresas españolas a salir del área por la actual coyuntura.

¿Por qué apostar por Iberoamérica?

NÚRIA VILANOVA

AMÉRICA LATINA no atraviesa su mejor momento. Con apenas el 8% de la población mundial, ha sufrido desde el inicio de la pandemia el 28% de las muertes globales por Covid-19. Y la crisis económica en la que está inmersa la región, causada por varios choques adversos, fundamentalmente el coronavirus, es una de las peores en la historia, con una caída estimada del PIB del 7% en 2020. Ya antes del virus, el descontento social en muchos países de Latinoamérica había causado una fuerte ola de protesta. Pero, como decimos, la situación social se ha agravado notablemente con la crisis sanitaria.

Dos factores que han complicado el panorama son la alta tasa de informalidad laboral, que complica la gestión de la pandemia, y el hecho de que una mayoría de países son de renta media, lo que implica que no han recibido suficiente apoyo de la comunidad internacional. Pero también hay razones para ser optimistas; Latinoamérica es una de las regiones del mundo con mayor potencial post-pandemia.

> España es segundo inversor en Latinoamérica, región clave para las empresas del Ibex-35 en las últimas crisis

Es conocida su riqueza en recursos naturales, y esa bendición será aún más relevante en un mundo libre de Covid. Una de las razones es la apuesta de la Unión Europea y de Estados Unidos por economías más sostenibles y resilientes en la lucha contra el calentamiento global. Para ello se requieren grandes inversiones que mitiguen el cambio climático y más demanda de recursos naturales. Por ejemplo, el incremento de la producción de coches eléctricos elevará la demanda de litio y el 85% de las reservas están en Latinoamérica. El área posee el 50% de la diversidad del planeta y hasta el 33% del agua dulce, elementos claves para desarrollar agricultura sostenible y economías más *verdes*.

Por otra parte, la pandemia ha acelerado la compra de bienes *online*. La demanda es mucho mayor que la que permite la infraestructura actual. No hay suficientes contenedores, furgonetas y conductores para mantener al día la velocidad de esta transformación. Esto requiere importantes inversiones e impulsará la demanda de bienes básicos como mineral de hierro, acero, cobalto, platino, plata, cobre y otros metales.

Ello sitúa a América Latina como uno de los proveedores principales de estos recursos. Y hace prever un nuevo ciclo positivo de materias primas como el registrado en la región en el periodo 2004-14. Y también la producción de alimentos y la posibilidad de recibir inversiones en la industria manufacturera, producto de la diversificación de proveedores en las cadenas de producción mundial, se convierten en oportunidades adicionales.

Además, y pese a la crisis, el manejo macro ha sido adecuado en la mayoría de los países y las democracias se han consolidado. Y, no menos importante, existe un sector privado dinámico, en internacionalización y consciente de los retos sociales y de sostenibilidad de América Latina y de su papel clave en un nuevo contrato social post-pandemia.

No es casual el creciente interés de muchas economías desarrolladas y en desarrollo en Latinoamérica, consientes de la necesidad de asegurar el suministro de materias primas y desarrollar inversiones. En los últimos meses, hemos sido testigos del despegue de la inversión de China, principalmente en renovables en países como Chile y México. E inversores no tan tradicionales en la región comienzan a fijarse en ella. Francia, Reino Unido y Corea del Sur han elevado su presencia con importantes inversiones para aprovechar el enorme potencial del área.

España es segundo inversor en Latinoamérica, sólo por detrás de EEUU. Y no hay que olvidar el importante papel que tuvo la región para las empresas del Ibex-35 en las crisis de 2008 y 2012, cuando muchas mitigaron el impacto en sus resultados con sus operaciones allí. Se percibe ahora, con preocupación, cierta tendencia de empresas españolas a salir del área o reducir actividades por la actual coyuntura. Es un grave error, y entraña desconocer el papel que Latinoamérica está llamada a desempeñar en el mundo post-Covid.

Es lugar común ya decir que a España y a América Latina las unen historia, cultura e idioma, y que ello es una ventaja para las empresas españolas y las *multilatinas* a la hora de hacer negocios a ambos lados del Atlántico. La pandemia ha producido una aceleración de tendencias tecnológicas como la digitalización y la automatización y prácticamente todos los programas de recuperación incluyen componentes importantes de inversión en estos sectores, como EU Next Generation en Europa.

América Latina ya estaba rezagada en esos sectores antes de esta devastadora pandemia, pero ahora tiene una buena ocasión para reducir la brecha con planes de formación de la fuerza laboral y de digitalización de pymes, lo que es otra gran oportunidad para España: gran parte del contenido de estos programas debe producirse en español y ya aquí se cuenta con recorrido y experiencia en esta materia.

> Francia, Reino Unido y Corea del Sur han elevado su presencia para aprovechar el enorme potencial del área

Las cosas no pintan bien en Latinoamérica en este momento, pero ello, por lo expuesto, debería ser coyuntural. El crecimiento proyectado para sus grandes socios comerciales, Estados Unidos y China, es prometedor y permite augurar mejores tiempos, a lo que se añade un alza en los precios de las materias primas que hace prever un nuevo *boom*. España es socio estratégico para Latinoamérica y viceversa. Las crisis constituyen momentos para capitalizar oportunidades y el mundo post-pandemia presenta muchas para consolidar esa relación, fortalecida además en la Comunidad Iberoamericana, y construir un futuro mejor. Dar la espalda a la región ahora y perder los espacios que tanto ha costado ganar en las últimas décadas sería un grave error.

En el IV Congreso de CEAPI, que se celebrará los próximos 17 y 18 de mayo en Madrid bajo el lema *Transformación e impacto social: las mejores empresas para el Planeta*, analizaremos esas oportunidades que se abren en un mundo en cambio. Y los retos que la región afronta para dejar atrás la crisis e impulsar un crecimiento necesariamente anclado en la sostenibilidad, la inclusión, la digitalización y una imprescindible mayor cooperación público-privada. Sin esos pilares, será difícil una reactivación duradera en una región en la que, más que nunca, los empresarios deben asumir un rol fundamental.

Núria Vilanova es presidenta del Consejo Empresarial Alianza por Iberoamérica (CEAPI).

elEconomista

Publicación	El Economista General, 5	Fecha	12/04/2021
Soporte	Prensa Escrita	País	España
Circulación	14 332	V. Comunicación	31 377 EUR (37,340 USD)
Difusión	9761	Tamaño	483,62 cm² (77,6%)
Audiencia	62 460	V.Publicitario	8567 EUR (10 195 USD)

CEAPI

LA COLABORACIÓN PÚBLICO-PRIVADA, CRUCIAL PARA RESCATAR A LATINOAMÉRICA DE LA CRISIS



Núria Vilanova

Presidenta del Consejo Empresarial Alianza por Iberoamérica (CEAPI)

La pandemia ha magnificado, a escala mundial, los problemas estructurales y ha acelerado un fin de época que ya veníamos percibiendo. Estamos abocados a una transformación integral: desde el ámbito particular al modo de entender las relaciones comerciales, las económico-sociales, geopolíticas y político-institucionales. De esta coyuntura no escapa Latinoamérica, que tiene ante sí tres grandes retos: regresar al crecimiento económico, asegurar un desarrollo inclusivo y sostenible -social y medioambientalmente- y forjar una gobernanza eficiente.

En estos tres ámbitos, el sector privado y, en especial, las alianzas público-privadas están llamadas a tener un rol protagónico. Como no se cansa de repetir la secretaria general iberoamericana, Rebeca Grynspan, en un momento en el que Latinoamérica sufre su mayor crisis histórica, es más imperativa que nunca la colaboración entre administraciones públicas y sector privado para la recuperación de la región.

> Forjar una gobernanza eficiente es uno de los grandes retos del continente

En ello coinciden los empresarios iberoamericanos, notablemente en aspectos clave para el desarrollo como infraestructuras y energía: en julio de 2020, en plena emergencia de la pandemia, desde SEGIB y el Consejo Empresarial Alianza por Iberoamérica (CEAPI), se destacaba la necesidad de una mayor colaboración público-privada para evitar que el zarpazo económico y social demoledor del Covid se convirtiera en crisis de largo plazo en una región que en 2020 sufrió la peor caída del PIB desde que hay registros (-7,4%) y generara un enorme aumento de la pobreza, la desigualdad, el paro y la deuda.

En el informe *El papel del sector privado en la pandemia: ideas para el debate*, ambos organismos destacábamos la urgencia de esa cooperación, la llegada del "momento de la verdad de la colaboración público-privada". Una cooperación que debe entenderse más allá de una mera alianza para construir infraestructuras, porque necesitamos la capacidad de aportar ideas y proyectos para adoptar las decisiones adecuadas sobre dónde deben apostar países y empresas, y precisamos un nuevo pacto social en la Comunidad Iberoamericana. Es algo, además, que se analizará este mes de mayo en el IV Congreso CEAPI, dedicado en esta ocasión a *Transformación e Impacto social: las mejores empresas para el planeta*.

Iberoamérica necesita crecer económicamente de forma sólida y continuada. "El gran problema de América Latina es que no crece, y sin crecimiento no hay futuro". Estas palabras de José Juan Ruiz, presidente del Real Instituto Elcano, señalan el gran problema estructural que padece la región. El anémico, e incluso negativo, crecimiento que lastra a la región desde 2013 hace urgente la transformación de su matriz productiva y económica. En este proceso, el papel del empresariado es clave: es un actor sin el cual el nuevo modelo o no se podrá completar o nacería con importantes deficiencias y sería, a la larga, inviable. Ahí es donde entran en juego las alianzas público-privadas, que están convocadas a liderar el diseño de esa nueva matriz económica apoyada en la tecnología y en el respeto al medio ambiente, pilares desde los que construir sociedades inclusivas (digitalizadas y menos desiguales) capaces de canalizar y dar respuestas a las expectativas de mejora individual e intergeneracional.

Las perspectivas económicas muestran que la región va a experimentar una recuperación en 2021, pero que va a ser insuficiente y que va a estar por debajo de la media mundial. En 2022 volverían a salir a la luz los síntomas de lento crecimiento que se repiten desde hace siete años, debido a la persistencia de problemas estructurales (baja productividad, escaso valor añadido de unas exportaciones poco diversificadas). Hasta 2025 no se recuperará el PIB per cápita, más tarde que en otras partes del mundo. Rebeca Grynspan ha alertado ya de que "acecha la posibilidad de otra década perdida en lo económico y de dos décadas en lo social, y hay que evitarlo a toda costa".

Por esto, la primera gran transformación a acometer es la de la matriz productiva para construir economías más productivas y competitivas, respetuosas con el entorno, vinculadas a la actual revolución tecnológica mundial, basadas en la innovación y en exportaciones diversificadas con valor añadido y vinculadas con las grandes cadenas de valor internacional. Este cambio de modelo implica una nueva mentalidad: no se trata de hacer la transformación ni contra el Estado ni contra el empresariado, sino construyendo potentes alianzas. El caduco debate "público vs privado" no tiene ya sentido en el actual contexto, y menos tras la pandemia. La apuesta es por lo público en coordinación con lo privado para impulsar ese gran cambio.

> Iberoamérica necesita crecer económicamente de forma sólida y continuada

Una parte de esa gran transformación pasa por mejorar el capital humano (educación), físico (infraestructuras y logística) para no quedar al margen de la IV Revolución Industrial. Instituciones como CAF llevan lustros apuntando que Latam debería duplicar su inversión en infraestructura (del actual 2,5% al 6%), porque esa insuficiencia explica el bajo crecimiento desde 2013 y, sobre todo, los problemas de desarrollo. Y dado que los estados latinoamericanos arrastran históricas limitaciones financieras y humanas, la inversión privada en infraestructuras, mediante alianzas público-privadas, es vital para afrontar el reto.

Además, unas políticas públicas eficaces y eficientes pasan por promover la inversión privada en sectores dinamizadores, estratégicos y, sobre todo, generadores de empleo de calidad. Por ejemplo, la energía renovable, la economía circular (donde Cepal ve la posibilidad de crear casi medio millón de empleos), la digitalización, la bioeconomía, el turismo 5.0 y todo lo relacionado con la sociedad del cuidado.

Para promover semejante cambio productivo se requiere contar con un capital humano bien formado. Y por eso, en el ámbito educativo, una alianza entre el sector público, el privado y el ámbito académico se alza como una palanca de desarrollo en donde dar a las nuevas generaciones las herramientas necesarias para vincularse a la actual revolución tecnológica. Por otro lado, invertir en capital humano implica promover que las grandes empresas y las pymes se digitalicen, así como incentivar la formalización laboral en una región donde entre el 50% y el 70% de los trabajadores lo hacen en la informalidad (trabajo poco tecnologizado, poco competitivo y productivo).

El papel de las empresas va a ser clave en el diseño del nuevo contrato social, la argamasa para cohesionar a las sociedades. Un nuevo pacto para construir sociedades inclusivas y sostenibles, con estados eficientes con capacidad para dar respuesta eficaz a las demandas sociales. Un nuevo pacto social que debe surgir del diálogo entre los diferentes sectores de la sociedad y que implica sacrificios en pos del beneficio colectivo. Reformas fiscales que aumenten la base impositiva y acaben con situaciones de privilegio y exenciones y, a la vez, supongan la creación de un marco jurídico estable que ampare la seguridad jurídica de las inversiones.

En este contexto, las alianzas público-privadas se alzan como claves no solo para desencadenar el cambio de la matriz productiva, contribuir a la modernización de las administraciones públicas, sino para construir ese gran pacto social que comprometa a empresas, administraciones públicas y agentes de la sociedad civil. Iberoamérica necesita muchas mayores alianzas público-privadas, pero también mejor institucionalidad y una mejor participación estatal y pública. Y también para construir puentes en una época de polarización. Son piedra angular para propiciar entendimientos y amplios consensos como antídoto frente al ascenso de populismos y demagogia. La actual situación presenta unos retos que reclaman absolutamente toda la energía coordinada de responsables políticos e iniciativa privada.



ISTOCK

ACTUALIDAD ECONÓMICA

Publicación	El Mundo Actualidad Económica Especial, 1	Fecha	11/04/2021
Soporte	Prensa Escrita	País	España
Circulación	111 635	V. Comunicación	136 921 EUR (162,947 USD)
Difusión	79 318	Tamaño	11,08 cm² (1,8%)
Audiencia	671 000	V.Publicitario	4944 EUR (5884 USD)

CEAPI

La ayuda al desarrollo, pilar tradicional de la RSC, trata de contribuir a la universalización de las vacunas

página 6

ACTUALIDAD ECONÓMICA

Publicación	El Mundo Actualidad Económica Especial, 6	Fecha	11/04/2021
Soporte	Prensa Escrita	País	España
Circulación	111 635	V. Comunicación	136 921 EUR (162,947 USD)
Difusión	79 318	Tamaño	566,12 cm² (90,8%)
Audiencia	671 000	V.Publicitario	30 164 EUR (35 898 USD)

CEAPI



La ayuda al desarrollo se concentra en las vacunas

Los expertos piden acelerar la inmunización contra la pandemia en los países en vías de desarrollo, mientras que objetivos tradicionales de la RSC como la erradicación del hambre pierden protagonismo

RUTH DÍAZ

Falsa alarma. No, el coronavirus no arrasó con los planes de Responsabilidad Social Corporativa (RSC), porque han pasado a incardinarse en el propio negocio. Falsa alarma, sí, pero alarma al fin y al cabo. Porque la RSC también incluye las iniciativas corporativas con un enfoque filantrópico, que se ven comprometidas. Cuando más acuciante es actuar en esa línea, más lejanas se aprecian esas acciones.

Así lo ha confirmado el observatorio *Tendencias en RSC y sostenibilidad en Iberoamérica*, realizado por EAE Business School y el Consejo Empresarial Alianza por Iberoamérica (CEAPI), con la participación de 102 compañías españolas y hasta 13 países de Latinoamérica.

El estudio, al que se han sumado Repsol, OHL, Mapfre, Bimbo, Banco Sabadell o Iberia, confirma una terrible paradoja: de los 17 Objetivos de Desarrollo Sostenible (ODS) fijados por la ONU en su Agenda 2030, los que más relevancia han cobrado tras la Covid –como salud y bienestar, fin de la pobreza, trabajo digno y crecimiento económico o hambre cero– serían los más difíciles de alcanzar ahora. Para el 87,5% de los consultados, se ha alejado el fin de la pobreza y el hambre cero, un porcentaje que apenas baja al 80,4% al hablar de salud y bienestar y al 75,9% en el caso del trabajo digno.

"La pandemia ha puesto en peligro los avances logrados con gran esfuerzo en las últimas décadas", subraya Javier Martos, director ejecutivo de Unicef España, en una frase que condensa la amenaza de retroceder en meses lo que llevó mil sudores y decenios alcanzar. En el ámbito de la infancia, el número de niños en situación de pobreza se ha disparado un 15% –1.200 millones en todo el mundo– y son 114 millones los que no han podido acudir al colegio durante el último año, sin una alternativa telemática como en los países desarrollados.

Esa situación de repliegue es extensible a todos los grupos de población. Las estimaciones, si no se frena la pandemia, hablan de 150 millones de personas más en situación de pobreza y 132 millones más en desnutrición. Por eso, es esencial "mantener un alto compromiso en la ayuda oficial al desarrollo y el apoyo de la sociedad", señala Martos. Los beneficios son de ida y vuelta. Si el proceso de vacunación no avanza también en los países pobres, "le dará al virus más oportunidades de mutar y escapar a las vacunas y entorpecerá la recuperación económica mundial", explica Martos, y exclama: "¡Nadie estará a salvo hasta que todos estemos a salvo!".

FINANCIACIÓN. En ese camino de salida, las empresas, a través de la RSC, vuelven a ser cruciales, por ejemplo, en la financiación del ACT Accelerator, una alianza de la Organización Mundial de la Salud (OMS), la Comisión Europea, Francia y la Fundación Bill & Melinda Gates para favorecer que los países en desarrollo accedan a todas las herramientas contra la Covid.

Detrás hay donantes que a mediados de marzo ya habían aportado unos 11.000 millones de dólares, un tercio de lo necesario para cumplir los objetivos fijados para 2021. Entre ellos, entregar 2.000 millones de dosis de vacunas a través del Covax, un pilar del ACT Accelerator.

El 24 de febrero, Ghana se convirtió en el primer país en recibir vacunas con el impulso de Covax: 600.000 dosis de la vacuna de AstraZeneca. El 1 de marzo se abría la puerta de Latinoamérica a través de Colombia, con 117.000 dosis de Pfizer y BioNTech. Y así hasta los 337 millones previstos para el primer semestre del año.

IMPULSO EMPRESARIAL. Detrás hay mecenas como la española Abertis, que ha donado 400.000 dólares a través de Unicef para impulsar el Covax. O donantes como la farmacéutica británica GSK. Cuenta Guillermo de Juan, su vicepresidente en España, que tienen "el compromiso de suministrar a la Alianza Mundial para Vacunas e Inmunización (GAVI, integrada en Covax) más de 850 millones de dosis con el fin de inmunizar a 300 millones de niños en los países en desarrollo para 2024".

Esta compañía ha sido pionera en planes de RSC. Desde 2009 ha destinado 43 millones de libras (50 millones de euros) a la formación de 16.000 trabajadores sanitarios en 44 países, y en 2013 inauguró una colaboración con Save the Children que "ha ayudado a salvar la vida de 2,8 millones de niños", subraya De Juan.

La cara positiva de la crisis está en los altos niveles de financiación para paliar las consecuencias. Por eso, la presidenta de CEAPI, Núria Vilanova, pide "potenciar las alianzas público-privadas para afrontar la reconstrucción". Con "la RSC afianzada en el ADN" de las corporaciones, Vilanova anima a ir "más allá", para "integrar como parte de la actividad de negocio los vectores sociales y medioambientales", que sintetiza en una frase redonda: "Hemos pasado de un modelo en el que lo más importante era hacer bien los negocios a un nuevo paradigma en el que el objetivo es hacer el bien haciendo negocio".

La Opinión
El Correo de Zamora

Publicación	La Opinión de Zamora General, 24
Soporte	Prensa Escrita
Circulación	4371
Difusión	3515
Audiencia	22 261
Fecha	11/04/2021
País	España
V. Comunicación	9 348 EUR (11,124 USD)
Tamaño	497,91 cm² (79,9%)
V.Publicitario	1391 EUR (1655 USD)

CEAPI

ARANCHA GONZÁLEZ LAYA
Ministra de Asuntos Exteriores, Unión Europea y Cooperación

"La solución a la pandemia está en la cooperación público-privada"

Arancha González Laya, jefa de la diplomacia española, resalta la importancia de la colaboración europea en la lucha contra la pandemia y repasa otros asuntos de la actualidad internacional en una entrevista conjunta con periodistas de cinco diarios editados por el grupo Prensa Ibérica

Una entrevista de Prensa Ibérica (*)

Arancha González Laya, ministra de Asuntos Exteriores, Unión Europea y Cooperación, asegura en esta entrevista con Prensa Ibérica que España está actuando con prudencia en la lucha contra la pandemia, y a la vez se muestra optimista ante la capacidad de recuperación de regiones como Castilla y León, a través de las ayudas del nuevo Plan de Recuperación lanzado por Europa y otras medidas.

–¿Está contento el Gobierno con el ritmo al que avanza la campaña de vacunación en España?

–En primer lugar, quiero poner en valor el esfuerzo del Gobierno para proteger a los ciudadanos a través de la vacunación. Y lo hemos hecho a nivel europeo. Es cierto que en esta estrategia nos hemos enfrentado al enorme reto que supone descubrir una vacuna y producirla en menos de un año.

–Un hecho sin precedentes...

–Esto no tiene precedentes históricos y, por lo tanto, hemos sufrido una situación de llegada de vacunas a nuestro país un poco errática, pero todos sabíamos que en el primer trimestre iba a ser así. También hemos dicho, y esto se está materializando, que en el segundo trimestre la llegada iba a regularizarse. Cada lunes de abril están llegando más de un millón de dosis de vacunas que España ha comprado a través de la Unión Europea, lo cual demuestra que el esfuerzo del Gobierno para garantizar el acceso de todos los españoles a la vacuna está surtiendo efecto.

–Los datos de Sanidad muestran ciertos repuntes en la pandemia. ¿Se está temiendo por el verano?

–Creo que en España estamos haciendo las cosas con prudencia. Que podamos disfrutar de un verano más o menos normal va a depender del esfuerzo que hagamos estas próximas semanas. Tenemos que ser muy constantes en mantener la guardia en estos momentos en los que ya vemos la luz al final del túnel.

–¿En qué mecanismo trabaja el Gobierno para favorecer esa recuperación turística en el corto plazo?

–Los servicios turísticos representan el 13% de nuestra economía más o menos y, por lo tanto, son un sector que ha estado en el centro de las prioridades del Gobierno desde el inicio de la pandemia. Lo ha estado en términos de ayudas y, desde luego, lo está ahora también a la hora de diseñar el retorno a una movilidad ordenada y segura. Por eso España ha liderado internacionalmente la creación de certificados de vacunación que nos van a permitir recuperar la movilidad. Este certificado estará en marcha a más tardar a mediados de junio.

–¿Cuál es la postura del Gobierno sobre la necesidad de revisar el sistema de patentes?

–Las patentes tienen una regulación internacional, es un acuerdo en la Organización Mundial de Comercio que ya prevé la posibilidad de derogar esas patentes y, de alguna manera, de derogarla tanto a petición de un país como por decisión propia de quien tenga la patente. Pero el problema que tenemos ahora no es tanto de patentes como de capacidad productiva. Y eso no se resuelve levantando la patente. Eso se resuelve con una colaboración público-privada donde la financiación pública ayude a la empresa privada allá donde haya cuellos de botella. Eso es un poco lo que ha buscado hacer la Unión Europea y eso es la razón por la cual nosotros en España hemos trabajado con varios laboratorios farmacéuticos que ya están produciendo estas vacunas en España. Y nuestro objetivo es seguir invirtiendo en la empresa española para que aumente su capacidad de producción.

–Algunos abogados denuncian que se ha incrementado el nivel de exigencia de los requisitos a los ciudadanos británicos para permanecer en España. ¿Hay más mano dura con los residentes británicos?



La ministra de Exteriores, en un momento de la entrevista con Prensa Ibérica. | José Luis Roca

> El plan de recuperación con los fondos europeos reflejará también la diversidad territorial española

> Hemos observado un cambio de postura de Estados Unidos, privilegiando el diálogo y la negociación con sus socios y aliados

La Opinión El Correo de Zamora

Publicación	La Opinión de Zamora General, 25	Fecha	11/04/2021
Soporte	Prensa Escrita	País	España
Circulación	4371	V. Comunicación	9 348 EUR (11,124 USD)
Difusión	3515	Tamaño	496,73 cm² (79,7%)
Audiencia	22 261	V.Publicitario	1389 EUR (1653 USD)

CEAPI

–No, no hemos cambiado los requisitos, son los que eran. Todos los ciudadanos que residían en nuestro territorio antes del brexit siguen teniendo los mismos derechos. Sí que hemos recomendado a los ciudadanos que saquen una tarjeta de residencia temporal, el TIE, que es la que va a facilitarles la tramitación administrativa, el tránsito en fronteras, pero no se han endurecido los criterios. Son los que se negociaron en el acuerdo de retirada del Reino Unido de la Unión Europea. Ha quedado la posibilidad de negociar entre España y el Reino Unido cuestiones concretas relativas a la ciudadanía que estamos estudiando para poder proteger aún más tanto a nuestros ciudadanos en el Reino Unido como a los ciudadanos del Reino Unido en nuestro territorio, donde siempre serán bienvenidos.

–¿Se plantea el Gobierno flexibilizar los requisitos para la obtención del visado de inversores como palanca para la recuperación económica?

–De momento, España no está teniendo dificultades para captar inversiones, porque la atracción de los inversores está basada, primero, en que existe una gran liquidez internacional y, segundo, en que España es un país atractivo porque está poniendo en marcha un plan de recuperación con unos ejes muy claros, pero también muy apetecibles para los inversores extranjeros. No creo que estemos ante una necesidad de flexibilizar los criterios para invertir en España. Lo que vamos a hacer es presentar a esos inversores el Plan de Recuperación Español, que será aprobado en breve e invitarles a invertir en nuestro país en inversiones de alto valor añadido.

El certificado de vacunación que nos va a permitir recuperar la movilidad estará en marcha a mitad de junio

–Cuba vive una situación delicada con protestas abanderadas por el movimiento "San Isidro". ¿En qué punto se encuentran las relaciones con la isla?

–Las relaciones entre España y Cuba gozan de buena salud, Lo cual no quiere decir que estemos de acuerdo en todos los temas. Las relaciones son cordiales, francas, claras y fluidas. Hablo regularmente con mi homólogo cubano y me consta que otros colegas del Consejo de Ministros lo hacen también. Tenemos unos vínculos particulares con América Latina. Hay un espacio que es el de la economía y la inversión española en Cuba en el que España sigue interesada. Existen otros ámbitos, como el de la sociedad civil y cuestiones más políticas, en los que hay puntos de mayor y menor acuerdo.

–¿Qué postura defiende España en esas cuestiones de índole política?

–Siempre buscamos hacer valer nuestros puntos de vista y, desde luego, nuestro sistema, que es el de la democracia y el respeto de los derechos y las libertades. Lo dialogamos con las autoridades cubanas con respeto y con firmeza. Tendremos la oportunidad de mantener un dialogo muy franco en la próxima Cumbre Iberoamericana del 21 de abril, que será on line.

–El comercio internacional es clave para el sector agroalimentario de Castilla y León. ¿Cómo puede beneficiarse de los nuevos tratados europeos con terceros países?

–El Gobierno apuesta por mercados abiertos y acuerdos comerciales para abrir nuevas exportaciones. España es un país exportador, no sólo de grandes empresas, también de millones de medianas empresas que generan empleo y crecimiento exportando y que son muy competitivas cuando salen fuera; tienen un gran producto. Somos uno de los países que más empuja para llegar a acuerdos con terceros países que van a ser claves en la recuperación. Esperamos que se cierre el tratado con Mercosur o que se renueve el que está vigente con México y que se firmen los que la UE negocia con Australia y Nueva Zelanda. Todos ellos incorporan la sensibilidad medioambiental y abren nuevas oportunidades. También hay que internacionalizar la empresa. Apostamos por la diplomacia económica y comercial.

–España trabaja con la UE en un pacto para la emigración y el asilo.

–Estamos tejiendo con el resto de los miembros de la UE un pacto para la emigración y el asilo. Pero es difícil de construir porque los puntos de vista de los diferentes estados en este tema no son los mismos. Nos une más y tenemos más en común con países ribereños del Mediterráneo que con otros países más al norte. Esta misma semana, el presidente del Gobierno ha viajado, entre otros países, a Senegal. España acaba de lanzar el programa Foco África. El pacto migratorio tiene que ser responsable y solidario. Y solidaridad significa que el peso de la responsabilidad no puede recaer única y exclusivamente sobre los países que somos primera frontera. También tenemos que abrir vías regulares de emigración a Europa, vías que nos permitan ser más eficaces en la lucha contra la migración irregular.



González Laya, en el Palacio de Santa Cruz, sede del Ministerio de Exteriores. José Luis Roca

–¿Cómo podrán contribuir esos fondos para la recuperación europea a revitalizar la economía castellanoleonesa?

–Los fondos estructurales, los fondos de cohesión y los fondos agrícolas de la PAC van a seguir llegando a nuestro país. A esta financiación se añade un fondo de recuperación europea que prima que nuestro país sea capaz de articular una serie de iniciativas que respondan a los cuatro grandes ejes que ha identificado nuestro país: descarbonización, digitalización, cohesión territorial e igualdad entre el hombre y la mujer, este vector que a veces no tomamos en serio, pero que supone puntos adicionales de PIB. La igualdad mejora el PIB. Nuestro país está construyendo un plan de recuperación con el aporte de las comunidades autónomas, identificando prioridades, de manera que el plan refleje también la diversidad territorial española, la capacidad de nuestro país de ofrecer proyectos de transformación que luego se irán desgranando. Pero va a permitir una nueva modernización de nuestra economía y de nuestro tejido social.

–¿Cree que Estados Unidos está haciendo suficiente para dar un giro a su política y, por ejemplo, suprimir los aranceles que estableció Donald Trump?

–Hemos observado un cambio de postura, privilegiando Estados Unidos el diálogo y la negociación, sobre todo con sus socios y aliados. Y España desde luego es socio y aliado de Estados Unidos desde la llegada a la presidencia estadounidense del presidente Biden. Lo hemos aplaudido y agradecido porque pensamos que entre socios y amigos la mejor manera de dirimir las cuestiones en las que estemos menos de acuerdo es a través del diálogo y la negociación.

–¿Ese diálogo está dando frutos concretos?

–Por ejemplo, un tema en el que estábamos en desacuerdo que puse sobre la mesa en mi primera conversación telefónica con el secretario de Estado estadounidense, Anthony Blinken, fueron los aranceles que Estados Unidos aplicaba a muchos productos españoles a causa del conflicto entre Airbus y Boeing. Vimos con satisfacción cómo, apenas dos semanas después, Estados Unidos y la Unión Europea iniciaron una negociación en el tema de ayudas al sector aeronáutico y suspendieron las sanciones que afectaban a miles de exportadores españoles de productos, sobre todo, agroalimentarios, y que han causado mucho daño a nuestros exportadores y que, gracias a una labor discreta, han sido suspendidos y han permitido a estos exportadores poder acceder al mercado estadounidense, que es un mercado de gran valor añadido.

–¿Ha culminado ya esa negociación?

–No hemos terminado esta negociación, todavía quedan otros sectores como las medidas de Estados Unidos bajo el esquema Helms-Burton que castiga a los inversores extranjeros en Cuba, o los aranceles estadounidenses a la aceituna de mesa española o en materia de acero o de aluminio.

–¿Cómo cree que ha quedado la imagen de España con el proceso de extradición de Carles Puigdemont?

–El Parlamento Europeo ha aprobado el levantamiento de la inmunidad de Carles Puigdemont, de Ponsatí y de Comín. La inmunidad es para ejercer la labor parlamentaria europea, no para actividades que no tengan que ver con esa labor parlamentaria. Pero, más allá de esto, yo lo que leo en lo que está ocurriendo en estos momentos en Europa es que, en realidad, la unilateralidad es contraria a la democracia. En democracia no cabe unilateralidad y este es el mensaje que queda en Europa de la situación catalana. Lo importante ahora no es seguir ahondando en la unilateralidad, sino buscar un diálogo y sentarse a hablar alrededor de esa mesa que el Gobierno ha ofrecido para pasar página, que es lo que piden los ciudadanos catalanes. Me parece que ha sido inteligente por parte de la justicia española plantear ante el Tribunal de Justicia Europeo una cuestión prejudicial para que se dirima cómo funciona la euroorden y cuál es el margen de discreción de un país a la hora de ejecutar una euroorden. Creo que esa es la vía correcta.

(*) Con preguntas de: Juanma Vázquez (LEVANTE-EMV), Flora Marimón (LA PROVINCIA), José Antonio Sau (LA OPINIÓN DE MÁLAGA), María José Iglesias (LA NUEVA ESPAÑA) y Miguel Ángel Rodríguez (EL PERIÓDICO).

LA RAZÓN

Publicación	La Razón Cataluña, 4	Fecha	09/04/2021
Soporte	Prensa Escrita	País	España
Circulación	8421	V. Comunicación	29 494 EUR (35,007 USD)
Difusión	7321	Tamaño	132,13 cm² (21,2%)
Audiencia	37 510	V.Publicitario	8518 EUR (10 110 USD)

CEAPI

LAS CARAS DE LA NOTICIA



FERNANDO GRANDE-MARLASKA
Ministro del Interior

Recibe de lleno la crítica de los sindicatos policiales

▼

Los sindicatos mayoritarios del Cuerpo Nacional de Policía han responsabilizado al ministro de la escasez de efectivos y limitaciones operativas en los incidentes de Vallecas.



IRENE MONTERO GIL
Ministra de Igualdad

Sectarismo impropio de un miembro del Gobierno de España

▼

La ministra ha jaleado a los grupos violentos que trataron de impedir el ejercicio de la libertad política a VOX, como si Vallecas solo perteneciera a los grupos de la extrema izquierda.



CARMEN IGLESIAS
Presidenta de la Real Academia de la Historia

El diccionario biográfico al alcance de todos

▲

La RAH ha culminado la informatización del diccionario biográfico español, en su versión electrónica, permitiendo el acceso libre y completo a los usuarios de internet.



ALBERTO RODRÍGUEZ-TOQUERO
Director General de Mahou

Beneficios y aumento de plantilla en la crisis

▲

La gran empresa cervecera española ha cerrado el ejercicio de 2020 con beneficios, pese al cierre de la hostelería, y mantiene su compromiso de incrementar un diez por ciento la plantilla.



JOSÉ LUIS MARTÍNEZ- ALMEIDA
Alcalde de Madrid

Capital iberoamericana de la sostenibilidad

▲

Madrid ha sido elegida como sede de la próxima reunión en mayo del Consejo Empresarial Alianza por Iberoamérica que reúne a las principales firmas de ambas orillas del Atlántico.

LA RAZÓN

Publicación	La Razón Madrid, 4	Fecha	09/04/2021
Soporte	Prensa Escrita	País	España
Circulación	29 176	V. Comunicación	24 300 EUR (28,842 USD)
Difusión	22 822	Tamaño	129,41 cm² (20,8%)
Audiencia	78 000	V.Publicitario	7018 EUR (8330 USD)

CEAPI

LAS CARAS DE LA NOTICIA



FERNANDO GRANDE-MARLASKA
Ministro del Interior

Recibe de lleno la crítica de los sindicatos policiales

▼

Los sindicatos mayoritarios del Cuerpo Nacional de Policía han responsabilizado al ministro de la escasez de efectivos y limitaciones operativas en los incidentes de Vallecas.



IRENE MONTERO GIL
Ministra de Igualdad

Sectarismo impropio de un miembro del Gobierno de España

▼

La ministra ha jaleado a los grupos violentos que trataron de impedir el ejercicio de la libertad política a VOX, como si Vallecas solo perteneciera a los grupos de la extrema izquierda.



CARMEN IGLESIAS
Presidenta de la Real Academia de la Historia

El diccionario biográfico al alcance de todos

▲

La RAH ha culminado la informatización del diccionario biográfico español, en su versión electrónica, permitiendo el acceso libre y completo a los usuarios de internet.



ALBERTO RODRÍGUEZ-TOQUERO
Director General de Mahou

Beneficios y aumento de plantilla en la crisis

▲

La gran empresa cervecera española ha cerrado el ejercicio de 2020 con beneficios, pese al cierre de la hostelería, y mantiene su compromiso de incrementar un diez por ciento la plantilla.



JOSÉ LUIS MARTÍNEZ- ALMEIDA
Alcalde de Madrid

Capital iberoamericana de la sostenibilidad

▲

Madrid ha sido elegida como sede de la próxima reunión en mayo del Consejo Empresarial Alianza por Iberoamérica que reúne a las principales firmas de ambas orillas del Atlántico.

LA RAZÓN

Publicación	La Razón Nacional, 4	Fecha	09/04/2021
Soporte	Prensa Escrita	País	España
Circulación	83 954	V. Comunicación	42 239 EUR (50,135 USD)
Difusión	58 768	Tamaño	139,46 cm² (22,4%)
Audiencia	213 000	V.Publicitario	12 199 EUR (14 479 USD)

CEAPI

LAS CARAS DE LA NOTICIA



FERNANDO GRANDE-MARLASKA
Ministro del Interior

Recibe de lleno la crítica de los sindicatos policiales

▼

Los sindicatos mayoritarios del Cuerpo Nacional de Policía han responsabilizado al ministro de la escasez de efectivos y limitaciones operativas en los incidentes de Vallecas.



IRENE MONTERO GIL
Ministra de Igualdad

Sectarismo impropio de un miembro del Gobierno de España

▼

La ministra ha jaleado a los grupos violentos que trataron de impedir el ejercicio de la libertad política a VOX, como si Vallecas solo perteneciera a los grupos de la extrema izquierda.



CARMEN IGLESIAS
Presidenta de la Real Academia de la Historia

El diccionario biográfico al alcance de todos

▲

La RAH ha culminado la informatización del diccionario biográfico español, en su versión electrónica, permitiendo el acceso libre y completo a los usuarios de internet.



ALBERTO RODRÍGUEZ-TOQUERO
Director General de Mahou

Beneficios y aumento de plantilla en la crisis

▲

La gran empresa cervecera española ha cerrado el ejercicio de 2020 con beneficios, pese al cierre de la hostelería, y mantiene su compromiso de incrementar un diez por ciento la plantilla.



JOSÉ LUIS MARTÍNEZ- ALMEIDA
Alcalde de Madrid

Capital iberoamericana de la sostenibilidad

▲

Madrid ha sido elegida como sede de la próxima reunión en mayo del Consejo Empresarial Alianza por Iberoamérica que reúne a las principales firmas de ambas orillas del Atlántico.

LA RAZÓN

Publicación	La Razón Valencia y Murcia, 4	Fecha	09/04/2021
Soporte	Prensa Escrita	País	España
Circulación	8712	V. Comunicación	7 005 EUR (8,314 USD)
Difusión	5599	Tamaño	126,70 cm² (20,3%)
Audiencia	24 820	V.Publicitario	2023 EUR (2401 USD)

CEAPI

LAS CARAS DE LA NOTICIA



FERNANDO GRANDE-MARLASKA
Ministro del Interior

Recibe de lleno la crítica de los sindicatos policiales

▼

Los sindicatos mayoritarios del Cuerpo Nacional de Policía han responsabilizado al ministro de la escasez de efectivos y limitaciones operativas en los incidentes de Vallecas.



IRENE MONTERO GIL
Ministra de Igualdad

Sectarismo impropio de un miembro del Gobierno de España

▼

La ministra ha jaleado a los grupos violentos que trataron de impedir el ejercicio de la libertad política a VOX, como si Vallecas solo perteneciera a los grupos de la extrema izquierda.



CARMEN IGLESIAS
Presidenta de la Real Academia de la Historia

El diccionario biográfico al alcance de todos

▲

La RAH ha culminado la informatización del diccionario biográfico español, en su versión electrónica, permitiendo el acceso libre y completo a los usuarios de internet.



ALBERTO RODRÍGUEZ-TOQUERO
Director General de Mahou

Beneficios y aumento de plantilla en la crisis

▲

La gran empresa cervecera española ha cerrado el ejercicio de 2020 con beneficios, pese al cierre de la hostelería, y mantiene su compromiso de incrementar un diez por ciento la plantilla.



JOSÉ LUIS MARTÍNEZ- ALMEIDA
Alcalde de Madrid

Capital iberoamericana de la sostenibilidad

▲

Madrid ha sido elegida como sede de la próxima reunión en mayo del Consejo Empresarial Alianza por Iberoamérica que reúne a las principales firmas de ambas orillas del Atlántico.

ABC

Publicación	ABC Andalucía, 53	Fecha	08/04/2021
Soporte	Prensa Escrita	País	España
Circulación	29 429	V. Comunicación	13 636 EUR (16,201 USD)
Difusión	20 944	Tamaño	200,73 cm² (32,2%)
Audiencia	121 061	V.Publicitario	3882 EUR (4613 USD)

CEAPI

Congreso Ceapi: Madrid, capital iberoamericana de la sostenibilidad



Participantes en el último congreso, celebrado en 2019 en Madrid CEAPI

El Consejo Empresarial Alianza por Iberoamérica (Ceapi) celebrará, los próximos 17 y 18 de mayo en Madrid, la cuarta edición de su congreso bienal bajo el título 'Transformación e impacto social: las mejores empresas para el planeta'.

La cita de este año reunirá a presidentes de compañías líderes y familias empresarias de Iberoamérica, que debatirán sobre el papel social de la empresa como partícipe del nuevo estado de bienestar. Los empresarios son agentes de cambio positivo y una pieza esencial en la reconstrucción económica tras la crisis sanitaria del Covid-19. Serán dos días para intercambiar ideas y propuestas, y para avanzar en una nueva hoja de ruta que estará marcada por la sostenibilidad.

El edificio CaixaForum Madrid acogerá esta cita de formato mixto, que contará con la asistencia presencial de un limitado número de líderes empresariales y con la participación virtual de buena parte de los empresarios más influyentes en sus sectores, implicados en los cambios que vive la región y comprometidos con que esa transformación tenga un impacto social positivo.

La presidenta de Ceapi, Núria Vilanova, afirma que «el Congreso aspira a promover un nuevo modelo de relación entre empresa e instituciones, entre la iniciativa pública y la privada, que acelere la transición hacia una economía del bienestar basada en la sostenibilidad». La cita pretende ser un espacio de diálogo y encuentro en el que compartir experiencias inspiradoras.

En el Congreso se analizarán también las necesidades de financiación y las nuevas exigencias de las instituciones financieras y los fondos de inversión, que pasan por una firme apuesta de las empresas por la sostenibilidad y el cumplimiento de los Objetivos de Desarrollo Sostenible. La financiación llegará a los proyectos que sean 'verdes', como ha recordado recientemente Larry Fink, CEO del fondo de inversión BlackRock, en varias cartas a consejeros delegados de todo el mundo.

Otra de las cuestiones que se abordarán en los paneles del IV Congreso Ceapi será cómo conseguir ese amplio consenso público-privado que demandan los ciudadanos. Las soluciones a la crisis del Covid-19 necesitan alianzas eficaces, y los líderes empresariales tienen mucho que aportar en esta reconstrucción de los vínculos con los organismos y administraciones públicas que permitan avanzar en la nueva era pos-Covid.

ABC

Publicación	ABC Barcelona, 57	Fecha	08/04/2021
Soporte	Prensa Escrita	País	España
Circulación	3850	V. Comunicación	5 599 EUR (6,652 USD)
Difusión	1748	Tamaño	217,83 cm² (34,9%)
Audiencia	8914	V.Publicitario	1594 EUR (1894 USD)

CEAPI

Escaparate

Congreso Ceapi: Madrid, capital iberoamericana de la sostenibilidad



Participantes en el último congreso, celebrado en 2019 en Madrid CEAPI

El Consejo Empresarial Alianza por Iberoamérica (Ceapi) celebrará, los próximos 17 y 18 de mayo en Madrid, la cuarta edición de su congreso bienal bajo el título 'Transformación e impacto social: las mejores empresas para el planeta'.

La cita de este año reunirá a presidentes de compañías líderes y familias empresarias de Iberoamérica, que debatirán sobre el papel social de la empresa como partícipe del nuevo estado de bienestar. Los empresarios son agentes de cambio positivo y una pieza esencial en la reconstrucción económica tras la crisis sanitaria del Covid-19. Serán dos días para intercambiar ideas y propuestas, y para avanzar en una nueva hoja de ruta que estará marcada por la sostenibilidad.

El edificio CaixaForum Madrid acogerá esta cita de formato mixto, que contará con la asistencia presencial de un limitado número de líderes empresariales y con la participación virtual de buena parte de los empresarios más influyentes en sus sectores, implicados en los cambios que vive la región y comprometidos con que esa transformación tenga un impacto social positivo.

La presidenta de Ceapi, Núria Vilanova, afirma que «el Congreso aspira a promover un nuevo modelo de relación entre empresa e instituciones, entre la iniciativa pública y la privada, que acelere la transición hacia una economía del bienestar basada en la sostenibilidad». La cita pretende ser un espacio de diálogo y encuentro en el que compartir experiencias inspiradoras.

En el Congreso se analizarán también las necesidades de financiación y las nuevas exigencias de las instituciones financieras y los fondos de inversión, que pasan por una firme apuesta de las empresas por la sostenibilidad y el cumplimiento de los Objetivos de Desarrollo Sostenible. La financiación llegará a los proyectos que sean 'verdes', como ha recordado recientemente Larry Fink, CEO del fondo de inversión BlackRock, en varias cartas a consejeros delegados de todo el mundo.

Otra de las cuestiones que se abordarán en los paneles del IV Congreso Ceapi será cómo conseguir ese amplio consenso público-privado que demandan los ciudadanos. Las soluciones a la crisis del Covid-19 necesitan alianzas eficaces, y los líderes empresariales tienen mucho que aportar en esta reconstrucción de los vínculos con los organismos y administraciones públicas que permitan avanzar en la nueva era pos-Covid.

ABC

Publicación	ABC Castilla y León, 53	Fecha	08/04/2021
Soporte	Prensa Escrita	País	España
Circulación	7585	V. Comunicación	4 566 EUR (5,425 USD)
Difusión	4623	Tamaño	209,18 cm² (33,6%)
Audiencia	23 207	V.Publicitario	1300 EUR (1545 USD)

CEAPI

Escaparate

Congreso Ceapi: Madrid, capital iberoamericana de la sostenibilidad



Participantes en el último congreso, celebrado en 2019 en Madrid CEAPI

El Consejo Empresarial Alianza por Iberoamérica (Ceapi) celebrará, los próximos 17 y 18 de mayo en Madrid, la cuarta edición de su congreso bienal bajo el título 'Transformación e impacto social: las mejores empresas para el planeta'.

La cita de este año reunirá a presidentes de compañías líderes y familias empresarias de Iberoamérica, que debatirán sobre el papel social de la empresa como partícipe del nuevo estado de bienestar. Los empresarios son agentes de cambio positivo y una pieza esencial en la reconstrucción económica tras la crisis sanitaria del Covid-19. Serán dos días para intercambiar ideas y propuestas, y para avanzar en una nueva hoja de ruta que estará marcada por la sostenibilidad.

El edificio CaixaForum Madrid acogerá esta cita de formato mixto, que contará con la asistencia presencial de un limitado número de líderes empresariales y con la participación virtual de buena parte de los empresarios más influyentes en sus sectores, implicados en los cambios que vive la región y comprometidos con que esa transformación tenga un impacto social positivo.

La presidenta de Ceapi, Núria Vilanova, afirma que «el Congreso aspira a promover un nuevo modelo de relación entre empresa e instituciones, entre la iniciativa pública y la privada, que acelere la transición hacia una economía del bienestar basada en la sostenibilidad». La cita pretende ser un espacio de diálogo y encuentro en el que compartir experiencias inspiradoras.

En el Congreso se analizarán también las necesidades de financiación y las nuevas exigencias de las instituciones financieras y los fondos de inversión, que pasan por una firme apuesta de las empresas por la sostenibilidad y el cumplimiento de los Objetivos de Desarrollo Sostenible. La financiación llegará a los proyectos que sean 'verdes', como ha recordado recientemente Larry Fink, CEO del fondo de inversión BlackRock, en varias cartas a consejeros delegados de todo el mundo.

Otra de las cuestiones que se abordarán en los paneles del IV Congreso Ceapi será cómo conseguir ese amplio consenso público-privado que demandan los ciudadanos. Las soluciones a la crisis del Covid-19 necesitan alianzas eficaces, y los líderes empresariales tienen mucho que aportar en esta reconstrucción de los vínculos con los organismos y administraciones públicas que permitan avanzar en la nueva era pos-Covid.

ABC

Publicación	ABC Galicia, 53	Fecha	08/04/2021
Soporte	Prensa Escrita	País	España
Circulación	3966	V. Comunicación	6 249 EUR (7,424 USD)
Difusión	1997	Tamaño	211,92 cm² (34,0%)
Audiencia	10 424	V.Publicitario	1779 EUR (2114 USD)

CEAPI

Escaparate

Congreso Ceapi: Madrid, capital iberoamericana de la sostenibilidad



Participantes en el último congreso, celebrado en 2019 en Madrid CEAPI

El Consejo Empresarial Alianza por Iberoamérica (Ceapi) celebrará, los próximos 17 y 18 de mayo en Madrid, la cuarta edición de su congreso bienal bajo el título 'Transformación e impacto social: las mejores empresas para el planeta'.

La cita de este año reunirá a presidentes de compañías líderes y familias empresarias de Iberoamérica, que debatirán sobre el papel social de la empresa como partícipe del nuevo estado de bienestar. Los empresarios son agentes de cambio positivo y una pieza esencial en la reconstrucción económica tras la crisis sanitaria del Covid-19. Serán dos días para intercambiar ideas y propuestas, y para avanzar en una nueva hoja de ruta que estará marcada por la sostenibilidad.

El edificio CaixaForum Madrid acogerá esta cita de formato mixto, que contará con la asistencia presencial de un limitado número de líderes empresariales y con la participación virtual de buena parte de los empresarios más influyentes en sus sectores, implicados en los cambios que vive la región y comprometidos con que esa transformación tenga un impacto social positivo.

La presidenta de Ceapi, Núria Vilanova, afirma que «el Congreso aspira a promover un nuevo modelo de relación entre empresa e instituciones, entre la iniciativa pública y la privada, que acelere la transición hacia una economía del bienestar basada en la sostenibilidad». La cita pretende ser un espacio de diálogo y encuentro en el que compartir experiencias inspiradoras.

En el Congreso se analizarán también las necesidades de financiación y las nuevas exigencias de las instituciones financieras y los fondos de inversión, que pasan por una firme apuesta de las empresas por la sostenibilidad y el cumplimiento de los Objetivos de Desarrollo Sostenible. La financiación llegará a los proyectos que sean 'verdes', como ha recordado recientemente Larry Fink, CEO del fondo de inversión BlackRock, en varias cartas a consejeros delegados de todo el mundo.

Otra de las cuestiones que se abordarán en los paneles del IV Congreso Ceapi será cómo conseguir ese amplio consenso público-privado que demandan los ciudadanos. Las soluciones a la crisis del Covid-19 necesitan alianzas eficaces, y los líderes empresariales tienen mucho que aportar en esta reconstrucción de los vínculos con los organismos y administraciones públicas que permitan avanzar en la nueva era pos-Covid.

ABC

Publicación	ABC Madrid, 57	Fecha	08/04/2021
Soporte	Prensa Escrita	País	España
Circulación	94 908	V. Comunicación	29 505 EUR (35,057 USD)
Difusión	64 117	Tamaño	210,70 cm² (33,8%)
Audiencia	321 867	V.Publicitario	8400 EUR (9981 USD)

CEAPI



Escaparate

Congreso Ceapi: Madrid, capital iberoamericana de la sostenibilidad



Participantes en el último congreso, celebrado en 2019 en Madrid CEAPI

El Consejo Empresarial Alianza por Iberoamérica (Ceapi) celebrará, los próximos 17 y 18 de mayo en Madrid, la cuarta edición de su congreso bienal bajo el título 'Transformación e impacto social: las mejores empresas para el planeta'.

La cita de este año reunirá a presidentes de compañías líderes y familias empresarias de Iberoamérica, que debatirán sobre el papel social de la empresa como partícipe del nuevo estado de bienestar. Los empresarios son agentes de cambio positivo y una pieza esencial en la reconstrucción económica tras la crisis sanitaria del Covid-19. Serán dos días para intercambiar ideas y propuestas, y para avanzar en una nueva hoja de ruta que estará marcada por la sostenibilidad.

El edificio CaixaForum Madrid acogerá esta cita de formato mixto, que contará con la asistencia presencial de un limitado número de líderes empresariales y con la participación virtual de buena parte de los empresarios más influyentes en sus sectores, implicados en los cambios que vive la región y comprometidos con que esa transformación tenga un impacto social positivo.

La presidenta de Ceapi, Núria Vilanova, afirma que «el Congreso aspira a promover un nuevo modelo de relación entre empresa e instituciones, entre la iniciativa pública y la privada, que acelere la transición hacia una economía del bienestar basada en la sostenibilidad». La cita pretende ser un espacio de diálogo y encuentro en el que compartir experiencias inspiradoras.

En el Congreso se analizarán también las necesidades de financiación y las nuevas exigencias de las instituciones financieras y los fondos de inversión, que pasan por una firme apuesta de las empresas por la sostenibilidad y el cumplimiento de los Objetivos de Desarrollo Sostenible. La financiación llegará a los proyectos que sean 'verdes', como ha recordado recientemente Larry Fink, CEO del fondo de inversión BlackRock, en varias cartas a consejeros delegados de todo el mundo.

Otra de las cuestiones que se abordarán en los paneles del IV Congreso Ceapi será cómo conseguir ese amplio consenso público-privado que demandan los ciudadanos. Las soluciones a la crisis del Covid-19 necesitan alianzas eficaces, y los líderes empresariales tienen mucho que aportar en esta reconstrucción de los vínculos con los organismos y administraciones públicas que permitan avanzar en la nueva era pos-Covid.

ABC

Publicación	ABC Nacional, 57	Fecha	08/04/2021
Soporte	Prensa Escrita	País	España
Circulación	121 283	V. Comunicación	40 324 EUR (47,912 USD)
Difusión	83 609	Tamaño	202,95 cm² (32,6%)
Audiencia	437 000	V.Publicitario	11 480 EUR (13 640 USD)

CEAPI

Escaparate

Congreso Ceapi: Madrid, capital iberoamericana de la sostenibilidad



Participantes en el último congreso, celebrado en 2019 en Madrid CEAPI

El Consejo Empresarial Alianza por Iberoamérica (Ceapi) celebrará, los próximos 17 y 18 de mayo en Madrid, la cuarta edición de su congreso bienal bajo el título 'Transformación e impacto social: las mejores empresas para el planeta'.

La cita de este año reunirá a presidentes de compañías líderes y familias empresarias de Iberoamérica, que debatirán sobre el papel social de la empresa como partícipe del nuevo estado de bienestar. Los empresarios son agentes de cambio positivo y una pieza esencial en la reconstrucción económica tras la crisis sanitaria del Covid-19. Serán dos días para intercambiar ideas y propuestas, y para avanzar en una nueva hoja de ruta que estará marcada por la sostenibilidad.

El edificio CaixaForum Madrid acogerá esta cita de formato mixto, que contará con la asistencia presencial de un limitado número de líderes empresariales y con la participación virtual de buena parte de los empresarios más influyentes en sus sectores, implicados en los cambios que vive la región y comprometidos con que esa transformación tenga un impacto social positivo.

La presidenta de Ceapi, Núria Vilanova, afirma que «el Congreso aspira a promover un nuevo modelo de relación entre empresa e instituciones, entre la iniciativa pública y la privada, que acelere la transición hacia una economía del bienestar basada en la sostenibilidad». La cita pretende ser un espacio de diálogo y encuentro en el que compartir experiencias inspiradoras.

En el Congreso se analizarán también las necesidades de financiación y las nuevas exigencias de las instituciones financieras y los fondos de inversión, que pasan por una firme apuesta de las empresas por la sostenibilidad y el cumplimiento de los Objetivos de Desarrollo Sostenible. La financiación llegará a los proyectos que sean 'verdes', como ha recordado recientemente Larry Fink, CEO del fondo de inversión BlackRock, en varias cartas a consejeros delegados de todo el mundo.

Otra de las cuestiones que se abordarán en los paneles del IV Congreso Ceapi será cómo conseguir ese amplio consenso público-privado que demandan los ciudadanos. Las soluciones a la crisis del Covid-19 necesitan alianzas eficaces, y los líderes empresariales tienen mucho que aportar en esta reconstrucción de los vínculos con los organismos y administraciones públicas que permitan avanzar en la nueva era pos-Covid.

ABC

Publicación	ABC Norte, 57	Fecha	08/04/2021
Soporte	Prensa Escrita	País	España
Circulación	5162	V. Comunicación	5 483 EUR (6,514 USD)
Difusión	4072	Tamaño	211,23 cm² (33,9%)
Audiencia	20 362	V.Publicitario	1561 EUR (1855 USD)

CEAPI

Escaparate

Congreso Ceapi: Madrid, capital iberoamericana de la sostenibilidad



Participantes en el último congreso, celebrado en 2019 en Madrid CEAPI

El Consejo Empresarial Alianza por Iberoamérica (Ceapi) celebrará, los próximos 17 y 18 de mayo en Madrid, la cuarta edición de su congreso bienal bajo el título 'Transformación e impacto social: las mejores empresas para el planeta'.

La cita de este año reunirá a presidentes de compañías líderes y familias empresarias de Iberoamérica, que debatirán sobre el papel social de la empresa como partícipe del nuevo estado de bienestar. Los empresarios son agentes de cambio positivo y una pieza esencial en la reconstrucción económica tras la crisis sanitaria del Covid-19. Serán dos días para intercambiar ideas y propuestas, y para avanzar en una nueva hoja de ruta que estará marcada por la sostenibilidad.

El edificio CaixaForum Madrid acogerá esta cita de formato mixto, que contará con la asistencia presencial de un limitado número de líderes empresariales y con la participación virtual de buena parte de los empresarios más influyentes en sus sectores, implicados en los cambios que vive la región y comprometidos con que esa transformación tenga un impacto social positivo.

La presidenta de Ceapi, Núria Vilanova, afirma que «el Congreso aspira a promover un nuevo modelo de relación entre empresa e instituciones, entre la iniciativa pública y la privada, que acelere la transición hacia una economía del bienestar basada en la sostenibilidad». La cita pretende ser un espacio de diálogo y encuentro en el que compartir experiencias inspiradoras.

En el Congreso se analizarán también las necesidades de financiación y las nuevas exigencias de las instituciones financieras y los fondos de inversión, que pasan por una firme apuesta de las empresas por la sostenibilidad y el cumplimiento de los Objetivos de Desarrollo Sostenible. La financiación llegará a los proyectos que sean 'verdes', como ha recordado recientemente Larry Fink, CEO del fondo de inversión BlackRock, en varias cartas a consejeros delegados de todo el mundo.

Otra de las cuestiones que se abordarán en los paneles del IV Congreso Ceapi será cómo conseguir ese amplio consenso público-privado que demandan los ciudadanos. Las soluciones a la crisis del Covid-19 necesitan alianzas eficaces, y los líderes empresariales tienen mucho que aportar en esta reconstrucción de los vínculos con los organismos y administraciones públicas que permitan avanzar en la nueva era pos-Covid.

ABC

Publicación	ABC Primera, 57	Fecha	08/04/2021
Soporte	Prensa Escrita	País	España
Circulación	121 283	V. Comunicación	81 121 EUR (96,387 USD)
Difusión	83 609	Tamaño	563,80 cm² (90,4%)
Audiencia	437 000	V.Publicitario	23 095 EUR (27 441 USD)

CEAPI

JUEVES
8
ABRIL

Santoral



HOY, santos Dionisio de Corinto, Constanza, Agabo profeta y Amancio de Como

San Dionisio de Corinto (siglo XV)
Dotado de un gran conocimiento de la Palabra de Dios, no solo predicó a los fieles de su ciudad y su provincia, sino también a los obispos de otras ciudades y provincias mediante sus cartas



Hemeroteca ABC. Un día como hoy

1926 *En la portada de ABC, el Rey, a bordo del crucero Buenos Aires, inaugura el puente Alfonso XIII de Sevilla.*

1966 *Entra en vigor la nueva Ley de Prensa e Imprenta, más conocida como 'ley Fraga'.*

2005 *Funeral por el Papa Juan Pablo II en Roma, al que asisten mandatarios de todo el mundo.*

Escaparate

Congreso Ceapi: Madrid, capital iberoamericana de la sostenibilidad



Participantes en el último congreso, celebrado en 2019 en Madrid CEAPI

El Consejo Empresarial Alianza por Iberoamérica (Ceapi) celebrará, los próximos 17 y 18 de mayo en Madrid, la cuarta edición de su congreso bienal bajo el título 'Transformación e impacto social: las mejores empresas para el planeta'.

La cita de este año reunirá a presidentes de compañías líderes y familias empresarias de Iberoamérica, que debatirán sobre el papel social de la empresa como partícipe del nuevo estado de bienestar. Los empresarios son agentes de cambio positivo y una pieza esencial en la reconstrucción económica tras la crisis sanitaria del Covid-19. Serán dos días para intercambiar ideas y propuestas, y para avanzar en una nueva hoja de ruta que estará marcada por la sostenibilidad.

El edificio CaixaForum Madrid acogerá esta cita de formato mixto, que contará con la asistencia presencial de un limitado número de líderes empresariales y con la participación virtual de buena parte de los empresarios más influyentes en sus sectores, implicados en los cambios que vive la región y comprometidos con que esa transformación tenga un impacto social positivo.

La presidenta de Ceapi, Núria Vilanova, afirma que «el Congreso aspira a promover un nuevo modelo de relación entre empresa e instituciones, entre la iniciativa pública y la privada, que acelere la transición hacia una economía del bienestar basada en la sostenibilidad». La cita pretende ser un espacio de diálogo y encuentro en el que compartir experiencias inspiradoras.

En el Congreso se analizarán también las necesidades de financiación y las nuevas exigencias de las instituciones financieras y los fondos de inversión, que pasan por una firme apuesta de las empresas por la sostenibilidad y el cumplimiento de los Objetivos de Desarrollo Sostenible. La financiación llegará a los proyectos que sean 'verdes', como ha recordado recientemente Larry Fink, CEO del fondo de inversión BlackRock, en varias cartas a consejeros delegados de todo el mundo.

Otra de las cuestiones que se abordarán en los paneles del IV Congreso Ceapi será cómo conseguir ese amplio consenso público-privado que demandan los ciudadanos. Las soluciones a la crisis del Covid-19 necesitan alianzas eficaces, y los líderes empresariales tienen mucho que aportar en esta reconstrucción de los vínculos con los organismos y administraciones públicas que permitan avanzar en la nueva era pos-Covid.

Casa Real



Don Felipe recibe el galardón de manos de Maite Araluce POOL

El Rey recibe el premio AVT por su «permanente atención a las víctimas»

Don Felipe recibió ayer el premio Verdad, Memoria, Dignidad y Justicia 2019 de la Asociación Víctimas del Terrorismo (AVT), por su «permanente atención a las víctimas del terrorismo». En el acto, que tuvo lugar en el Palacio de la Zarzuela, participó una representación de la asociación encabezada por su presidenta, Maite Araluce.

La AVT ha hecho entrega del galardón correspondiente a sus premios de 2019, que tuvieron que posponerse debido a la crisis sanitaria del Covid-19, en un acto donde Araluce agradeció en nombre de todas las víctimas que Felipe VI haya aceptado este reconocimiento, por el que se sienten «profundamente honrados». Además, recordó que la asociación es «pionera tanto a nivel nacional como internacional en defensa y protección a las víctimas del terrorismo». «Es un honor que usted haya aceptado este premio con el que queremos reconocer su cercanía, su solidaridad y su cariño hacia las víctimas del terrorismo», dijo en referencia al Rey. Don Felipe, según el comunicado de la AVT, mostró su agradecimiento por la distinción, así como «por los valores que representa y también como una manera de impulsar en una dirección permanente de atención y sensibilidad con las víctimas del terrorismo».

La Reina preside una reunión de trabajo con la Fundación Mutua Madrileña



Doña Letizia e Ignacio Garralda

La Reina ha presidido una reunión de trabajo con la Fundación Mutua Madrileña para conocer sus ámbitos de actuación y los proyectos sociales que desarrolla.

A su llegada a la sede central de Mutua Madrileña, Doña Letizia fue recibida por su presidente, Ignacio Garralda, y posteriormente por el director general de la fundación, Lorenzo Cooklin; por el presidente de su Comité Científico, Rafael Matesanz, y por Teresa Campos, directora gerente de la fundación.

ABC

Publicación	ABC Toledo - Castilla La Mancha, 53	Fecha	08/04/2021
Soporte	Prensa Escrita	País	España
Circulación	3550	V. Comunicación	3 632 EUR (4,315 USD)
Difusión	2636	Tamaño	203,98 cm² (32,7%)
Audiencia	7908	V.Publicitario	1034 EUR (1229 USD)

CEAPI

Escaparate

Congreso Ceapi: Madrid, capital iberoamericana de la sostenibilidad



Participantes en el último congreso, celebrado en 2019 en Madrid CEAPI

El Consejo Empresarial Alianza por Iberoamérica (Ceapi) celebrará, los próximos 17 y 18 de mayo en Madrid, la cuarta edición de su congreso bienal bajo el título 'Transformación e impacto social: las mejores empresas para el planeta'.

La cita de este año reunirá a presidentes de compañías líderes y familias empresarias de Iberoamérica, que debatirán sobre el papel social de la empresa como partícipe del nuevo estado de bienestar. Los empresarios son agentes de cambio positivo y una pieza esencial en la reconstrucción económica tras la crisis sanitaria del Covid-19. Serán dos días para intercambiar ideas y propuestas, y para avanzar en una nueva hoja de ruta que estará marcada por la sostenibilidad.

El edificio CaixaForum Madrid acogerá esta cita de formato mixto, que contará con la asistencia presencial de un limitado número de líderes empresariales y con la participación virtual de buena parte de los empresarios más influyentes en sus sectores, implicados en los cambios que vive la región y comprometidos con que esa transformación tenga un impacto social positivo.

La presidenta de Ceapi, Núria Vilanova, afirma que «el Congreso aspira a promover un nuevo modelo de relación entre empresa e instituciones, entre la iniciativa pública y la privada, que acelere la transición hacia una economía del bienestar basada en la sostenibilidad». La cita pretende ser un espacio de diálogo y encuentro en el que compartir experiencias inspiradoras.

En el Congreso se analizarán también las necesidades de financiación y las nuevas exigencias de las instituciones financieras y los fondos de inversión, que pasan por una firme apuesta de las empresas por la sostenibilidad y el cumplimiento de los Objetivos de Desarrollo Sostenible. La financiación llegará a los proyectos que sean 'verdes', como ha recordado recientemente Larry Fink, CEO del fondo de inversión BlackRock, en varias cartas a consejeros delegados de todo el mundo.

Otra de las cuestiones que se abordarán en los paneles del IV Congreso Ceapi será cómo conseguir ese amplio consenso público-privado que demandan los ciudadanos. Las soluciones a la crisis del Covid-19 necesitan alianzas eficaces, y los líderes empresariales tienen mucho que aportar en esta reconstrucción de los vínculos con los organismos y administraciones públicas que permitan avanzar en la nueva era pos-Covid.

empresaExterior

Medio	Empresa Exterior	Fecha	29/04/2021
Soporte	Prensa Digital	País	España
U. únicos	166	V. Comunicación	495 EUR (600 USD)
Pág. vistas	616	V. Publicitario	173 EUR (209 USD)

CEAPI

https://empresaexterior.com/art/78558/argentina-y-espana-refuerzan-relaciones-empresariales

JUMP! Tu asesor líder en el mercado exterior

empresaExterior
2 DÉCADAS DIGITALIZANDO LA ACTUALIDAD DEL SECTOR EXTERIOR
Diario económico del negocio exterior de España



Se presentaron una serie de sectores económicos de interés compartido

Argentina y España refuerzan relaci empresariales

REDACCIÓN



El ministro de Desarrollo Productivo de Argentina, Matías Sebastián Kulfas, analizó oportunidades de negocio e inversión en el país latinoamericano.

El ministro de Desarrollo Productivo de Argentina, **Matías Sebastián Kulfas**, presentó las **oportunidades de negocio e inversión en el país**, durante la clausura de la Conferencia Empresarial Argentina España, celebrada en formato virtual y organizada por la Confederación Española de Organizaciones Empresariales (**CEOE**) y la **Embajada de Argentina en España**, en colaboración con la Secretaría de Estado de Comercio de Estado, el Ministerio de Desarrollo Productivo de Argentina y la Cámara de Comercio de España. Intervinieron en la jornada la secretaria de Estado de Comercio, **Xiana Méndez**; el secretario de las Pymes y de los Emprendedores de Argentina, **Guillermo Merediz**; el presidente de CEOE, **Antonio Garamendi**; su homólogo de la UIA, **Miguel A. Acevedo**; y el presidente de la Cámara de Comercio de España, **José Luis Bonet**, entre otros.

Últimos directos:



Plató online de Empresa Exterior

La formación, condición imprescindible para el éxito de los negocios internacionales

Recibe nuestro newsletter

Escribe tu nombre
Email a suscribir
Acepto los terminos de uso
Acepto la política de privacidad
Suscribir

empresaExterior

Medio	Empresa Exterior	Fecha	29/04/2021
Soporte	Prensa Digital	País	España
U. únicos	166	V. Comunicación	495 EUR (600 USD)
Pág. vistas	616	V. Publicitario	173 EUR (209 USD)

CEAPI

https://empresaexterior.com/art/78558/argentina-y-espana-refuerzan-relaciones-empresariales



En el panel titulado **'La promoción de los intereses entre España y Argentina'**, participaron también el secretario permanente de CEIB y director general de CEOE Internacional, **Narciso Casado**; el presidente de la Cámara Española de Comercio del país latinoamericano, **Guillermo Ambrogi**; el subsecretario de la Productividad y Desarrollo Regional Pyme de este país, **Pablo Bercovich**; el director general de FIAB, **Mauricio García de Quevedo**; el vicepresidente de CESSI, **José María**, Louzao Andrade; y su homólogo de CEAJE y secretario general de FIJE, **Antonio Magraner**. Intervinieron, además, los embajadores de Argentina en España, Ricardo Alfonsín, y de nuestro país en Argentina, **Javier Sandomingo.**

Durante la jornada, **dirigida tanto a las empresas españolas con intereses en el mercado argentino como a las compañías argentinas interesadas en España**, se presentaron una serie de sectores económicos de interés compartido que servirá para reforzar las relaciones entre ambas economías a través de la celebración de posteriores reuniones sectoriales.

Resiliencia, movilización de recursos y cooperación

El ministro de Desarrollo Productivo de la República de Argentina, **Matías Sebastián Kulfas**, aseguró que "el acuerdo que firmamos hoy sentará las bases de una cooperación fructífera y servirá para aumentar las inversiones entre las empresas de ambos países, especialmente de las pymes". Asimismo, insistió en reforzar la colaboración y el trabajo conjunto entre el sector público, el privado y los centros de investigación para afrontar los desafíos de la reconstrucción de la economía y de cara a un futuro, en el que la transición digital y ecológica marcarán la transversalidad de todos los sectores productivos.

En el marco de la crisis, destacó Kulfas, **Europa ha dado buena muestra de creatividad y solidaridad en sus respuestas.** El rápido acuerdo para la creación de un fondo común de recuperación europeo ha sido clave, consideró. El foco en la transición ecológica y digital, en la innovación y desarrollo, en la preparación y resiliencia, -añadió-, abre puertas para aquellos que no somos sus beneficiarios directos.

En Argentina, informó el ministro, gracias a la movilización de recursos, la industria ya produce por encima de los niveles alcanzados en 2019, en parte gracias al apoyo que se ha dado a la **producción, el impulso a la digitalización, la capacitación y al desarrollo exportador**. En este sentido, apostó, además, por la transición energética, la eficiencia de las energías renovables, la biotecnología, la nanotecnología o las industrias creativas, como sectores con gran potencial de futuro.

Relaciones bilaterales

En la inauguración de la jornada, la secretaria de Estado de Comercio, **Xiana Méndez**, destacó las sólidas relaciones económicas y comerciales entre ambos países: "Argentina es un país de gran importancia económica para España y la presencia inversora española es buena muestra de ello. **España es el segundo inversor, sólo por detrás de Estados Unidos**, con una presencia estable incluso en los momentos de mayor dificultad". Además, señaló que "son más de 300 las empresas españolas presentes en Argentina que generan

Agenda

«	Abril 2021					»
Lun	Mar	Mié	Jue	Vie	Sáb	Dom
			1	2	3	4
5	6	7	8	9	10	11
12	13	14	15	16	17	18
19	20	21	22	23	24	25
26	27	28	29	30		

Próximos eventos

Día Jueves, 22 de Abril de 2021
Día Jueves, 29 de Abril de 2021
Ciclo de fiscalidad en la venta online: Unión Europea y EE.UU.

Día Jueves, 29 de Abril de 2021
Low Carbon and Circular Economy Business Action in the Americas

Día Jueves, 29 de Abril de 2021
Jornada para pymes sobre oportunidades de negocio en Suecia

Entrevistas

Entrevista a Carlos Morales, director general de Madrid Platform



"Ofrecemos a las empresas europeas que vengan a Madrid a hacer negocios con empresas de América Latina"

REDACCIÓN



empresaExterior

Medio	Empresa Exterior	Fecha	29/04/2021
Soporte	Prensa Digital	País	España
U. únicos	166	V. Comunicación	495 EUR (600 USD)
Pág. vistas	616	V. Publicitario	173 EUR (209 USD)

CEAPI

https://empresaexterior.com/art/78558/argentina-y-espana-refuerzan-relaciones-empresariales

alrededor de 100.000 empleos directos y cuya implicación en el desarrollo del país y el bienestar de sus gentes es total".

El secretario de las Pymes y de los Emprendedores de Argentina, **Guillermo Merediz**, a su vez, coincidió también en señalar la importancia del acuerdo, que permitirá establecer un plan de trabajo conjunto e identificar y consolidar cadenas de valor que aporten mayor valor añadido. Merediz apostó también por la cooperación bilateral para contribuir al desarrollo de las pymes, teniendo en cuenta que solo en Argentina representan el 99% del tejido productivo y el 63% del empleo.

España es el segundo inversor en Argentina, sólo por detrás de Estados Unidos

Acuerdo UE-MERCOSUR

El **presidente de CEOE, Antonio Garamendi**, destacó proyectos desarrollados en sectores clave, como las telecomunicaciones, los servicios financieros, el sector agroalimentario, la metalurgia, o la fabricación de automóviles, aspecto que pone de manifiesto el compromiso de permanencia e interés de las empresas españolas en el desarrollo del país. En este sentido, aprovechó la ocasión para mostrar todo su apoyo al acuerdo comercial entre la **Unión Europea y Mercosur**, un acuerdo avanzado que no solo prevé un desarme arancelario, sino que incorpora capítulos trascendentales en los ámbitos relacionados con las inversiones, los servicios, la contratación pública, la propiedad intelectual, la cooperación regulatoria o la sostenibilidad.

Garamendi puso también de relieve la estrecha relación que mantiene CEOE con la **Unión Industrial Argentina-UIA**, organización con la que se ha venido colaborando y trabajando intensamente en la defensa de los intereses empresariales en el ámbito internacional, a través de la **Organización Internacional de Empleadores-OIE**; regional, mediante el **Consejo Empresarial Iberoamericano-CEIB**; y bilateral, con la celebración de diversos foros y encuentros entre ambos países.

El presidente de la **Unión Industrial Argentina, Miguel A. Acevedo** consideró fundamental elaborar y diseñar estrategias para transformarlas en crecimiento, y el acuerdo entre la UE y Mercosur representa una gran oportunidad para ambos bloques. "Mercosur tiene que estar preparado para competir y trabajar de la mano de Europa a largo plazo", explicó.

Recuperación económica post COVID

En su intervención, el presidente de la Cámara de España, **José Luis Bonet**, se mostró confiado en que las medidas ya adoptadas por los gobiernos, junto al proceso de vacunación, permitan empezar a superar la difícil situación económica y social que ha provocado la pandemia de **COVID-19.**

El presidente de la Cámara de España señaló que "la internacionalización es, y seguirá siendo, junto a la digitalización, la sostenibilidad y la formación, un factor clave de competitividad de las empresas. Una palanca que las hace más resilientes y les permite encontrar oportunidades en mercados con potencial de crecimiento". José Luis Bonet recordó, además, que **más de 300 empresas españolas ya operan en Argentina**, país que es el tercer destino de las exportaciones españolas a Latinoamérica, con intereses mutuos que abarcan numerosos sectores y que la entrada en vigor del Acuerdo UE-Mercosur va a permitir reforzar.

Promoción de los intereses empresariales bilaterales

El secretario permanente de CEIB y director general de CEOE Internacional, **Narciso Casado**, quien ejerció de moderador durante toda la jornada, aseguró que España y Argentina cuentan con una serie de sectores económicos de interés compartido, llamados a ocupar un rol muy importante en el proceso de recuperación del tejido empresarial de ambos países. "Potenciando estos sectores podemos contribuir al objetivo conjunto de seguir constituyendo unas sociedades más justas, sostenibles e integradoras", recalcó.

El presidente de la Cámara Española de Comercio de la República de Argentina, **Guillermo Ambrogi**, aseguró que las inversiones españolas en el país no deben ser especulativas, sino un compromiso y una estrategia a futuro que permita aportar innovación, desarrollo, estándares de calidad y valor añadido. Para fomentar dichas inversiones Ambrogi puso de relieve 4 factores esenciales para poder impulsarlas: la existencia del **Acuerdo**

Opinión

Indonesia: estabilidad, apertura y fuerte crecimiento



Antonio Bonet
Presidente del Club de Exportadores e Inversores

Un año de teletrabajo, ¿ha llegado para quedarse?



Lorena González
Directora de Cuentas NBoca Comunicación con Imagen









empresaExterior

Medio	Empresa Exterior	Fecha	29/04/2021
Soporte	Prensa Digital	País	España
U. únicos	166	V. Comunicación	495 EUR (600 USD)
Pág. vistas	616	V. Publicitario	173 EUR (209 USD)

CEAPI

https://empresaexterior.com/art/78558/argentina-y-espana-refuerzan-relaciones-empresariales

para Evitar la Doble Imposición; la vigencia del **Acuerdo de Promoción y Protección Recíproca de las Inversiones**; una lengua común y una cultura similar, que permiten un mayor entendimiento; y la presencia de un mercado europeo de más de 400 millones de consumidores al que Argentina puede aportar nuevos productos. "Todas estas acciones tienen un protagonista: la empresa, que es la única capaz de fomentar e impulsar la recuperación económica".

El subsecretario de Productividad y Desarrollo Regional PYME de Argentina, **Pablo Bercovich**, a su vez, insistió en la importancia de fortalecimiento institucional y en la necesaria articulación del sector público, las instituciones intermedias y el sector privado. En esta agenda común que se debe llevar a cabo deben primar la transformación digital, la asociatividad, el desarrollo de clusters, el diseño, la innovación para crear nuevos productos, el posicionamiento de la identidad de marca, la sostenibilidad, la eficiencia energética y el desarrollo exportador, a través de una política integral.

Mauricio García de Quevedo, director general de la Federación Española de Industrias de Alimentación y Bebida-FIAB, explicó que en este sector operan más de 30.000 empresas en España, que proporcionan medio millón de empleos, representa el 2% del PIB, el 15% de la facturación industrial y el 17% de empleo, con una producción anual cercana a los 130.000 millones de euros.





Etiquetada en...

Multisectorial

Contenido relacionado



ICEX y ANCED firman un protocolo para impulsar la formación online fuera de España



La directora de la Cámara de España destaca la importancia de los fondos Next Generation UE para la recuperación de las pymes



Coface analiza las las claves del impacto económico del Brexit y su influencia en España



Ciencia con impacto, clave para impulsar la innovación y la transformación económica de España



Feria de Valladolid y la FEV reeditan su colaboración para que FINE y España sean un referente mundial en enoturismo



El 55% de las empresas alemanas en España apunta a 2022 como el año de la recuperación económica



Reyes Maroto confía en una industria digitalizada para generar una España 5.0



España y El Salvador fortalecen su relación bilateral tras la primera reunión del mecanismo de consultas bilateral



El presidente de Cámara de España y la Secretaria de Estado de Comercio hablan en Cámara de Sabadell sobre la necesaria transformación de la economía española



THE DIPLOMAT IN SPAIN

Medio	The Diplomat in Spain	Fecha	28/04/2021
Soporte	Prensa Digital	País	España
U. únicos	182	V. Comunicación	498 EUR (600 USD)
Pág. vistas	692	V. Publicitario	174 EUR (209 USD)

CEAPI

https://epservices.eprensa.com/cgi-bin/view_digital_media.cgi?subclient_id=3158&comps_id=402555479

La Autoridad Bancaria Europea advierte de un incremento de la morosidad

original

The Diplomat

El presidente de la Autoridad Bancaria Europea (EBA, por sus siglas en inglés), **José Manuel Campa**, señaló ayer que el sector bancario prevé un incremento de la morosidad y del perfil de riesgo de ciertas actividades dañadas por la crisis de la Covid-19, así como un proceso de reestructuración en ciertas actividades económicas.

En un encuentro digital con socios del **Consejo Empresarial Alianza por Iberoamérica (CEAPI)**, Campa dijo que, una vez se haya producido la recuperación, se plantearán varias actuaciones, como identificar los sectores económicos que hayan sido dañados de forma directa y cuya viabilidad a medio y largo plazo sea cuestionada.
"Eso requiere de un ajuste que sabemos que es doloroso, con un componente de reestructuración de la actividad productiva y con medidas de apoyo a esa transición hacia otras actividades económicas", afirmó.

Indicó que se tendrán que **identificar las empresas que se han visto afectadas, pero que aún tienen modelos de negocio viables**. Esas firmas, explicó, seguirán adelante, pero si se encuentran en situaciones de apalancamiento o endeudamiento excesivo se requerirá que acometan una reestructuración.

Sobre el papel del sector bancario durante la crisis generada por la Covid-19, Campa sostiene que la normativa generada tras la crisis financiera de 2008 ha permitido que hayan podido "seguir funcionando de forma relativamente normal cuando la pandemia entró en su fase más crítica", atendiendo a sus clientes y canalizando algunas de las políticas excepcionales que han aportado liquidez.

En cuanto a los retos de futuro, planteó la baja rentabilidad, la reestructuración y la transformación digital.
El presidente de la Autoridad Bancaria Europea fue presentado por **Carlos J. Villa**, senior banker de Banco Santander, y el encuentro, en el que participaron una treintena de socios de CEAPI , fue moderado por **Javier Vega de Seoane,** presidente de DKV Seguros. **Núria Vilanova**, presidenta de CEAPI, comentó a los socios los pormenores del IV Congreso Iberoamericano CEAPI, que bajo el título Transformación e impacto social: las mejores empresas para el planeta, reunirá el 17 y el 18 de mayo a presidentes de compañías líderes y familias empresarias de Iberoamérica.

Dirigentes digital.com
Las claves del éxito empresarial

Medio	Dirigentes Digital	Fecha	28/04/2021
Soporte	Prensa Digital	País	España
U. únicos	157	V. Comunicación	492 EUR (593 USD)
Pág. vistas	485	V. Publicitario	172 EUR (207 USD)

CEAPI

https://dirigentesdigital.com/economia/como-la-gran-recesion-ayuda-a-superar-la-pandemia



ECONOMIA

Cómo la Gran Recesión ayuda a superar la pandemia

Las autoridades bancarias pusieron interés en reducir los riesgos y los desequilibrios de las entidades financieras, que ahora afrontan la crisis sanitaria con mayor fortaleza

HACE 1 HORAS Dirigentes





La especulación financiera avivó el miedo sobre las deudas de los países del sur de Europa durante la anterior crisis. Hasta que Mario Draghi no pronunció el discurso que salvó el euro, el Viejo Continente se veía abocado al desastre.

El dirigente italiano apaciguó la situación y a continuación sus homólogos europeos respiraron tranquilos, pero conscientes de que necesitaban muchas reformas para evitar los mismos males en el futuro. La banca fue una de las causas de aquella situación. En el caso español, por atarse a la burbuja inmobiliaria.

"La normativa que se generó después de la crisis financiera de 2008 ha permitido que los bancos europeos estuvieran en una posición de capital, de liquidez y de robustez que les ha permitido seguir funcionando de forma relativamente normal cuando la pandemia entró en su fase más crítica", afirmó José Manuel Campa, presidente de la Autoridad Bancaria Europea, durante un encuentro con el Consejo Empresarial Alianza por Iberoamérica.

Precisamente, este martes se ha aprobado la trasposición de dos Directivas europeas a la regulación española, que atañen a requisitos de capital y a la resolución de entidades, ambas incluidas en el llamado "paquete bancario". El propósito de esas normas es cumplir con los requisitos de Basilea III, concernientes a la salud financiera de los bancos.

LO + LEIDO


Reunión del BCE: sin sorpresas, sin cambios y con todas las miradas puestas en junio


El caso Arbistar, la mayor estafa con criptomonedas de España


Día del libro: ¿cuáles son los mejores para aprender a invertir?

Dirigentes digital.com
Las claves del éxito empresarial

Medio	Dirigentes Digital	Fecha	28/04/2021
Soporte	Prensa Digital	País	España
U. únicos	157	V. Comunicación	492 EUR (593 USD)
Pág. vistas	485	V. Publicitario	172 EUR (207 USD)

CEAPI

https://dirigentesdigital.com/economia/como-la-gran-recesion-ayuda-a-superar-la-pandemia

Esta legislación procede, por otra parte, de un intento por avanzar en la Unión Bancaria europea. Así, se revisaron las normas de solvencia y gestión de crisis de las entidades de crédito con el fin de aumentar la fortaleza y resistencia del sector bancario. En resumen, su función última es reducir los riesgos del sistema financiero. Por ello, se busca asegurar la solvencia de las entidades financieras y establecer los incentivos para que no asuman riesgos excesivos.

En cuanto a la resolución de los bancos, se ponen las bases para que no se tengan que repetir rescates públicos y se proteja al contribuyente. Esta normativa persigue asegurar que la gestión de la crisis es eficaz cuando la insolvencia es inevitable. En suma, se pretende facilitar la absorción interna de pérdidas por parte del propio banco, de manera que no se tengan que asumir con fondos públicos.

Para Campa, los cambios que se introdujeron después de la crisis de 2008 han permitido que los bancos hayan tenido un papel distinto. “En esta ocasión, la banca ha sido capaz de contribuir a la resolución y no de multiplicar el ciclo de la crisis”, resume.

De ese modo, la salud del sector ha servido para poner en marcha numerosas políticas públicas, como créditos avalados por los estados y diversas moratorias. Todo ello en un contexto inexplorado, "sin grandes alteraciones, los bancos europeos han operado de forma virtual y al mismo tiempo han atendido a sus clientes".



Seis start-ups españolas aspiran a ser unicornios



El éxito de la inversión de impacto: más allá de apostar por la sostenibilidad





Omar López: "Bitcoin está un nivel por encima del resto de las criptomonedas"

Esta web utiliza cookies para mejorar tu experiencia de usuario: Saber más.

Aceptar

EL PAÍS ECONOMÍA CincoDías

Medio	Cinco Días	Fecha	27/04/2021
Soporte	Prensa Digital	País	España
U. únicos	161 500	V. Comunicación	10 317 EUR (12,446 USD)
Pág. vistas	918 524	V. Publicitario	2856 EUR (3445 USD)

CEAPI

https://cincodias.elpais.com/cincodias/2021/04/27/companias/1619537617_429717.html

Campa (EBA) avisa de un incremento de la morosidad tras el Covid

CINCO DÍAS

Ir a comentarios

Madrid | 27 ABR 2021 - 17:37 CEST

El presidente de la Autoridad Bancaria Europea (EBA, por sus siglas en inglés), José Manuel Campa, ha afirmado este

EL PAÍS ECONOMÍA CincoDías

Medio	Cinco Días	Fecha	27/04/2021
Soporte	Prensa Digital	País	España
U. únicos	161 500	V. Comunicación	10 317 EUR (12,446 USD)
Pág. vistas	918 524	V. Publicitario	2856 EUR (3445 USD)

CEAPI

https://cincodias.elpais.com/cincodias/2021/04/27/companias/1619537617_429717.html

martes que el sector bancario prevé un incremento de la morosidad y del perfil de riesgo de ciertas actividades dañadas por la crisis de la Covid-19, así como un proceso de reestructuración en ciertas actividades económicas.

El presidente de la EBA ha asegurado, en un encuentro digital con socios del Consejo Empresarial Alianza por Iberoamérica (CEAPI), que una vez se haya producido la recuperación, se plantearán varias actuaciones, como identificar los sectores económicos que hayan sido dañados de forma directa y cuya viabilidad a medio y largo plazo sea cuestionada.

"Eso requiere de un ajuste que sabemos que es doloroso, con un componente de reestructuración de la actividad productiva y con medidas de apoyo a esa transición hacia otras actividades económicas", ha señalado.

Para este proceso, Campa sostiene que el sector bancario deberá realizar una labor selectiva y prevé el incremento de préstamos morosos y del perfil de riesgo de ciertas actividades dañadas por la Covid-19. "Habrá que absorber eso y 'digerir' esos préstamos morosos y esa reestructuración", ha señalado.

También cree que se tendrán que identificar las empresas que se han visto afectadas, pero que aún tienen modelos de negocio viables. Esas firmas, ha explicado, seguirán adelante, pero si se encuentran en situaciones de apalancamiento o endeudamiento excesivo se requerirá que acometan una reestructuración.

El próximo mes de julio se publicarán los resultados de los análisis de los test de estrés que realiza la EBA y que darán información sobre la capacidad de cada banco de hacer ese ejercicio con sus carteras.

"Nuestra percepción es que los bancos tienen capacidad

IBEX 35 NASDAQ EUR / USD

EL PAÍS ECONOMÍA CincoDías

Medio	Cinco Días	Fecha	27/04/2021
Soporte	Prensa Digital	País	España
U. únicos	161 500	V. Comunicación	10 317 EUR (12,446 USD)
Pág. vistas	918 524	V. Publicitario	2856 EUR (3445 USD)

CEAPI

https://cincodias.elpais.com/cincodias/2021/04/27/companias/1619537617_429717.html

para hacer eso y que deben hacerlo cuanto antes para ayudar a esa transformación de las empresas, y que los impactos de la crisis destruyan el menor capital productivo empresarial posible", afirma Campa.

RETOS DE LA BANCA TRAS LA CRISIS DEL COVID-19

En cuanto al papel del sector bancario durante la crisis generada por la Covid-19, Campa sostiene que la normativa generada tras la crisis financiera de 2008 ha permitido que hayan podido "seguir funcionando de forma relativamente normal cuando la pandemia entró en su fase más crítica", atentiendo a sus clientes y canalizando algunas de las políticas excepcionales que han aportado liquidez.

"En esta ocasión, la banca ha sido capaz de contribuir a la resolución y no de multiplicar el ciclo de la crisis", ha añadido.

En cuanto a los retos que tiene el sector, Campa ha planteado la baja rentabilidad, la reestructuración y la transformación digital. En concreto, ha apuntado a la reestructuración operativa para solucionar el reto de rentabilidad que tiene el sector en un contexto de bajos tipos de interés y de poco crecimiento del crédito desde hace siete u ocho años. "La situación requiere reestructuraciones, mejora de la eficiencia, mejora de costes y mejora de oferta de producto a los clientes", ha señalado.

Ha afirmado, igualmente, que la banca "tiene que ajustarse de forma más dinámica" a las oportundidades que ofrece la digitalización, al tiempo que ha alertado sobre las posibilidades de que se multiplique el crimen financiero, y ha remarcado la importancia que para Europa tiene la sostenibilidad, "la prioridad económica número uno a medio y largo plazo".

europa press

Medio	Europa Press	Fecha	27/04/2021
Soporte	Prensa Digital	País	España
U. únicos	555 666	V. Comunicación	16 140 EUR (19,470 USD)
Pág. vistas	814 287	V. Publicitario	4800 EUR (5790 USD)

CEAPI

https://epservices.eprensa.com/cgi-bin/view_digital_media.cgi?subclient_id=3158&comps_id=401955560

Campa (EBA) advierte de un incremento de la morosidad tras la crisis generada por la Covid-19



El presidente de la Autoridad Bancaria Europea, José Manuel Campa, durante un encuentro digital con socios del Consejo Empresarial Alianza por Iberoamérica (CEAPI) - CEAPI

MADRID, 27 Abr. (EUROPA PRESS) -

El presidente de la Autoridad Bancaria Europea (EBA, por sus siglas en inglés), José Manuel Campa, ha afirmado este martes que el sector bancario prevé un incremento de la morosidad y del perfil de riesgo de ciertas actividades dañadas por la crisis de la Covid-19, así como un proceso de reestructuración en ciertas actividades económicas.

El presidente de la EBA ha asegurado, en un encuentro digital con socios del Consejo Empresarial Alianza por Iberoamérica (CEAPI), que una vez se haya producido la recuperación, se plantearán varias actuaciones, como identificar los sectores económicos que hayan sido dañados de forma directa y cuya viabilidad a medio y largo plazo sea cuestionada.

"Eso requiere de un ajuste que sabemos que es doloroso, con un componente de reestructuración de la actividad productiva y con medidas de apoyo a esa transición hacia otras actividades económicas", ha señalado.

Para este proceso, Campa sostiene que el sector bancario deberá realizar una labor selectiva y prevé el incremento de préstamos morosos y del perfil de riesgo de ciertas actividades dañadas por la Covid-19. "Habrá que absorber eso y 'digerir' esos préstamos morosos y esa reestructuración", ha señalado.

También cree que se tendrán que identificar las empresas que se han visto afectadas, pero que aún tienen modelos de negocio viables. Esas firmas, ha explicado, seguirán adelante, pero si se encuentran en situaciones de apalancamiento o endeudamiento excesivo se requerirá que acometan una reestructuración.

El próximo mes de julio se publicarán los resultados de los análisis de los test de estrés que realiza la EBA y que darán información sobre la capacidad de cada banco de hacer ese ejercicio con sus carteras.

"Nuestra percepción es que los bancos tienen capacidad para hacer eso y que deben hacerlo cuanto antes para ayudar a esa transformación de las empresas, y que los impactos de la crisis destruyan el menor capital productivo empresarial posible", afirma Campa.

RETOS DE LA BANCA TRAS LA CRISIS DEL COVID-19

En cuanto al papel del sector bancario durante la crisis generada por la Covid-19,

europa press

Medio	Europa Press	Fecha	27/04/2021
Soporte	Prensa Digital	País	España
U. únicos	555 666	V. Comunicación	16 140 EUR (19,470 USD)
Pág. vistas	814 287	V. Publicitario	4800 EUR (5790 USD)

CEAPI

https://epservices.eprensa.com/cgi-bin/view_digital_media.cgi?subclient_id=3158&comps_id=401955560

Campa sostiene que la normativa generada tras la crisis financiera de 2008 ha permitido que hayan podido "seguir funcionando de forma relativamente normal cuando la pandemia entró en su fase más crítica", atentiendo a sus clientes y canalizando algunas de las políticas excepcionales que han aportado liquidez.

"En esta ocasión, la banca ha sido capaz de contribuir a la resolución y no de multiplicar el ciclo de la crisis", ha añadido.

En cuanto a los retos que tiene el sector, Campa ha planteado la baja rentabilidad, la reestructuración y la transformación digital. En concreto, ha apuntado a la reestructuración operativa para solucionar el reto de rentabilidad que tiene el sector en un contexto de bajos tipos de interés y de poco crecimiento del crédito desde hace siete u ocho años. "La situación requiere reestructuraciones, mejora de la eficiencia, mejora de costes y mejora de oferta de producto a los clientes", ha señalado.

Ha afirmado, igualmente, que la banca "tiene que ajustarse de forma más dinámica" a las oportundidades que ofrece la digitalización, al tiempo que ha alertado sobre las posibilidades de que se multiplique el crimen financiero, y ha remarcado la importancia que para Europa tiene la sostenibilidad, "la prioridad económica número uno a medio y largo plazo".

Para leer más

Sector financiero

Taboola Feed



Este cuchillo de cocina samurái japonés es el más afilado que hayas visto

Huusk | Patrocinado





Bolsamanía

Medio	Bolsamania	Fecha	27/04/2021
Soporte	Prensa Digital	País	España
U. únicos	68 943	V. Comunicación	5 939 EUR (7,164 USD)
Pág. vistas	221 861	V. Publicitario	1878 EUR (2265 USD)

CEAPI

https://epservices.eprensa.com/cgi-bin/view_digital_media.cgi?subclient_id=3158&comps_id=401984409

Economía/Finanzas.- Campa (EBA) advierte de un incremento de la morosidad tras la crisis generada por la Covid-19

27 abr, 2021 16:24



El presidente de la Autoridad Bancaria Europea, José Manuel Campa, durante un encuentro digital con socios del Consejo Empresarial Alianza por Iberoamérica (CEAPI)

MADRID, 27 (EUROPA PRESS)

El presidente de la Autoridad Bancaria Europea (EBA, por sus siglas en inglés), José Manuel Campa, ha afirmado este martes que el sector bancario prevé un incremento de la morosidad y del perfil de riesgo de ciertas actividades dañadas por la crisis de la Covid-19, así como un proceso de reestructuración en ciertas actividades económicas.

El presidente de la EBA ha asegurado, en un encuentro digital con socios del Consejo Empresarial Alianza por Iberoamérica (CEAPI), que una vez se haya producido la recuperación, se plantearán varias actuaciones, como identificar los sectores económicos que hayan sido dañados de forma directa y cuya viabilidad a medio y largo plazo sea cuestionada.

"Eso requiere de un ajuste que sabemos que es doloroso, con un componente de reestructuración de la actividad productiva y con medidas de apoyo a esa transición hacia otras actividades económicas", ha señalado.

Para este proceso, Campa sostiene que el sector bancario deberá realizar una labor selectiva y prevé el incremento de préstamos morosos y del perfil de riesgo de ciertas actividades dañadas por la Covid-19. "Habrá que absorber eso y 'digerir' esos préstamos morosos y esa reestructuración", ha señalado.

Publicidad



¿Te gusta invertir en bolsa? Estos son los consejos que debes tener en cuenta

Suscríbase gratis al boletín diario de Bolsamanía

Reciba en su email: noticias de última hora, análisis técnicos o el cierre de mercado

Introduzca su email

Recibirá las informaciones más relevantes del día en tiempo real

Publicidad

Bolsamanía

Medio	Bolsamania	Fecha	27/04/2021
Soporte	Prensa Digital	País	España
U. únicos	68 943	V. Comunicación	5 939 EUR (7,164 USD)
Pág. vistas	221 861	V. Publicitario	1878 EUR (2265 USD)

CEAPI

https://epservices.eprensa.com/cgi-bin/view_digital_media.cgi?subclient_id=3158&comps_id=401984409

También cree que se tendrán que identificar las empresas que se han visto afectadas, pero que aún tienen modelos de negocio viables. Esas firmas, ha explicado, seguirán adelante, pero si se encuentran en situaciones de apalancamiento o endeudamiento excesivo se requerirá que acometan una reestructuración.

El próximo mes de julio se publicarán los resultados de los análisis de los test de estrés que realiza la EBA y que darán información sobre la capacidad de cada banco de hacer ese ejercicio con sus carteras.

"Nuestra percepción es que los bancos tienen capacidad para hacer eso y que deben hacerlo cuanto antes para ayudar a esa transformación de las empresas, y que los impactos de la crisis destruyan el menor capital productivo empresarial posible", afirma Campa.

RETOS DE LA BANCA TRAS LA CRISIS DEL COVID-19

En cuanto al papel del sector bancario durante la crisis generada por la Covid-19, Campa sostiene que la normativa generada tras la crisis financiera de 2008 ha permitido que hayan podido "seguir funcionando de forma relativamente normal cuando la pandemia entró en su fase más crítica", atentiendo a sus clientes y canalizando algunas de las políticas excepcionales que han aportado liquidez.

"En esta ocasión, la banca ha sido capaz de contribuir a la resolución y no de multiplicar el ciclo de la crisis", ha añadido.

En cuanto a los retos que tiene el sector, Campa ha planteado la baja rentabilidad, la reestructuración y la transformación digital. En concreto, ha apuntado a la reestructuración operativa para solucionar el reto de rentabilidad que tiene el sector en un contexto de bajos tipos de interés y de poco crecimiento del crédito desde hace siete u ocho años. "La situación requiere reestructuraciones, mejora de la eficiencia, mejora de costes y mejora de oferta de producto a los clientes", ha señalado.

Ha afirmado, igualmente, que la banca "tiene que ajustarse de forma más dinámica" a las oportundidades que ofrece la digitalización, al tiempo que ha alertado sobre las posibilidades de que se multiplique el crimen financiero, y ha remarcado la importancia que para Europa tiene la sostenibilidad, "la prioridad económica número uno a medio y largo plazo".

Portada › Noticias › Mercados › Portada

Portada Europa USA Asia

Pulsos de Mercado Ver todos

Asesinados los periodistas David Beriáin y Roberto Fraile, secuestrados en Burkina Faso 16:42
Aena prevé recuperar el tráfico aéreo en 2025, aunque se reactivará este verano 16:28
La Eurocámara ratificará el acuerdo con Londres postBrexit, vigilando que se cumpla 16:27
El doble suelo de Ence apunta hacia los 5,50 euros como objetivo mínimo teórico 16:24
El Ibex no pierde de vista los máximos anuales y destaca en Europa con leves subidas 16:08

IBEX 35 8.725,70
23,50 0,27%

Medio	El Confidencial Digital	Fecha	27/04/2021
Soporte	Prensa Digital	País	España
U. únicos	25 991	V. Comunicación	3 377 EUR (4,073 USD)
Pág. vistas	87 638	V. Publicitario	1085 EUR (1308 USD)

https://epservices.eprensa.com/cgi-bin/view_digital_media.cgi?subclient_id=3158&comps_id=401983348

Campa (EBA) advierte de un incremento de la morosidad tras la crisis generada por la Covid-19

Confidencial Digital • original

MADRID, 27 (EUROPA PRESS)

El presidente de la Autoridad Bancaria Europea (EBA, por sus siglas en inglés), José Manuel Campa, ha afirmado este martes que el sector bancario prevé un incremento de la morosidad y del perfil de riesgo de ciertas actividades dañadas por la crisis de la Covid-19, así como un proceso de reestructuración en ciertas actividades económicas.

El presidente de la EBA ha asegurado, en un encuentro digital con socios del Consejo Empresarial Alianza por Iberoamérica (CEAPI), que una vez se haya producido la recuperación, se plantearán varias actuaciones, como identificar los sectores económicos que hayan sido dañados de forma directa y cuya viabilidad a medio y largo plazo sea cuestionada.

"Eso requiere de un ajuste que sabemos que es doloroso, con un componente de reestructuración de la actividad productiva y con medidas de apoyo a esa transición hacia otras actividades económicas", ha señalado.

Para este proceso, Campa sostiene que el sector bancario deberá realizar una labor selectiva y prevé el incremento de préstamos morosos y del perfil de riesgo de ciertas actividades dañadas por la Covid-19. "Habrá que absorber eso y 'digerir' esos préstamos morosos y esa reestructuración", ha señalado.

También cree que se tendrán que identificar las empresas que se han visto afectadas, pero que aún tienen modelos de negocio viables. Esas firmas, ha explicado, seguirán adelante, pero si se encuentran en situaciones de apalancamiento o endeudamiento excesivo se requerirá que acometan una reestructuración.

El próximo mes de julio se publicarán los resultados de los análisis de los test de estrés que realiza la EBA y que darán información sobre la capacidad de cada banco de hacer ese ejercicio con sus carteras.

"Nuestra percepción es que los bancos tienen capacidad para hacer eso y que deben hacerlo cuanto antes para ayudar a esa transformación de las empresas, y que los impactos de la crisis destruyan el menor capital productivo empresarial posible", afirma Campa.

RETOS DE LA BANCA TRAS LA CRISIS DEL COVID-19

En cuanto al papel del sector bancario durante la crisis generada por la Covid-19, Campa sostiene que la normativa generada tras la crisis financiera de 2008 ha permitido que hayan podido "seguir funcionando de forma relativamente normal cuando la pandemia entró en su fase más crítica", atentiendo a sus clientes y canalizando algunas de las políticas excepcionales que han aportado liquidez.

"En esta ocasión, la banca ha sido capaz de contribuir a la resolución y no de multiplicar el ciclo de la crisis", ha añadido.

En cuanto a los retos que tiene el sector, Campa ha planteado la baja rentabilidad, la reestructuración y la transformación digital. En concreto, ha apuntado a la reestructuración operativa para solucionar el reto de rentabilidad que tiene el sector en un contexto de bajos tipos de interés y de poco crecimiento del crédito desde hace siete u ocho años. "La situación requiere reestructuraciones, mejora de la eficiencia, mejora de costes y mejora de oferta de producto a los clientes", ha señalado.

Ha afirmado, igualmente, que la banca "tiene que ajustarse de forma más dinámica" a las oportundidades que ofrece la digitalización, al tiempo que ha alertado sobre las posibilidades de que se multiplique el crimen financiero, y ha remarcado la importancia que para Europa tiene la sostenibilidad, "la prioridad económica número uno a medio y largo plazo".

EL BOLETIN
DIARIO DE ACTUALIDAD Y FINANZAS DESDE 1993

Medio	El Boletín	Fecha	27/04/2021
Soporte	Prensa Digital	País	España
U. únicos	2656	V. Comunicación	900 EUR (1,085 USD)
Pág. vistas	8325	V. Publicitario	320 EUR (386 USD)

CEAPI

https://www.elboletin.com/la-eba-avisa-de-un-incremento-de-la-morosidad-tras-la-crisis-generada-por-el-covid-19/

La EBA avisa de un incremento de la morosidad tras la crisis generada por el Covid-19



Autoridad Bancaria Europea. Autor: EBA

"Habrá que 'digerir' esos préstamos morosos y esa reestructuración", señala Campa.

por E.B. abril 27, 2021 4:31 pm

El presidente de la Autoridad Bancaria Europea (EBA, por sus siglas en inglés), José Manuel Campa, ha afirmado este martes que el sector bancario prevé un incremento de la morosidad y del perfil de riesgo de ciertas actividades dañadas por la crisis de la Covid-19, así como un proceso de reestructuración en ciertas actividades económicas.

El presidente de la **EBA** ha asegurado, en un encuentro digital con socios del Consejo Empresarial Alianza por Iberoamérica (CEAPI), que una vez se haya producido la recuperación, se plantearán varias actuaciones, como identificar los sectores económicos que hayan sido dañados de forma directa y cuya viabilidad a medio y largo plazo sea cuestionada.

«Eso requiere de un ajuste que sabemos que es doloroso, con un componente de reestructuración de la actividad productiva y con medidas de apoyo a esa transición hacia otras actividades económicas», ha señalado.







LO MÁS VISTO


Los despidos en CaixaBank y BBVA ponen en alerta a las plantillas de Liberbank y Unicaja


Almeida deja morir el servicio municipal de parques y jardines y sigue apostando por las...


Santander, CaixaBank y Sabadell negocian con el Gobierno para salir del banco malo


Casi 400 parlamentarios piden a la UE apoyar la suspensión de las patentes de las vacunas...

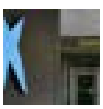
Las salidas de CaixaBank superarán a los empleados llegados de Bankia en una de cada cuatro...

EL BOLETIN
DIARIO DE ACTUALIDAD Y FINANZAS DESDE 1993

Medio	El Boletín	Fecha	27/04/2021
Soporte	Prensa Digital	País	España
U. únicos	2656	V. Comunicación	900 EUR (1,085 USD)
Pág. vistas	8325	V. Publicitario	320 EUR (386 USD)

CEAPI
https://www.elboletin.com/la-eba-avisa-de-un-incremento-de-la-morosidad-tras-la-crisis-generada-por-el-covid-19/

Para este proceso, Campa sostiene que el sector bancario deberá realizar una labor selectiva y prevé el incremento de préstamos morosos y del perfil de riesgo de ciertas actividades dañadas por la Covid-19. «Habrá que absorber eso y 'digerir' esos préstamos morosos y esa reestructuración», ha señalado.

También cree que se tendrán que identificar las empresas que se han visto afectadas, pero que aún tienen modelos de negocio viables. Esas firmas, ha explicado, seguirán adelante, pero si se encuentran en situaciones de apalancamiento o endeudamiento excesivo se requerirá que acometan una reestructuración.

El próximo mes de julio se publicarán los resultados de los análisis de los test de estrés que realiza la EBA y que darán información sobre la capacidad de cada banco de hacer ese ejercicio con sus carteras.

«Nuestra percepción es que los bancos tienen capacidad para hacer eso y que deben hacerlo cuanto antes para ayudar a esa transformación de las empresas, y que los impactos de la crisis destruyan el menor capital productivo empresarial posible», afirma Campa.

Retos de la banca

En cuanto al papel del sector bancario durante la crisis generada por la Covid-19, Campa sostiene que la normativa generada tras la crisis financiera de 2008 ha permitido que hayan podido «seguir funcionando de forma relativamente normal cuando la pandemia entró en su fase más crítica», atentiendo a sus clientes y canalizando algunas de las políticas excepcionales que han aportado liquidez.

«En esta ocasión, la banca ha sido capaz de contribuir a la resolución y no de multiplicar el ciclo de la crisis», ha añadido.

En cuanto a los retos que tiene el sector, Campa ha planteado la baja rentabilidad, la reestructuración y la transformación digital. En concreto, ha apuntado a la reestructuración operativa para solucionar el reto de rentabilidad que tiene el sector en un contexto de bajos tipos de interés y de poco crecimiento del crédito desde hace siete u ocho años. «La situación requiere reestructuraciones, mejora de la eficiencia, mejora de costes y mejora de oferta de producto a los clientes», ha señalado.

Ha afirmado, igualmente, que la banca «tiene que ajustarse de forma más dinámica» a las oportundidades que ofrece la digitalización, al tiempo que ha alertado sobre las posibilidades de que se multiplique el crimen financiero, y ha remarcado la importancia que para Europa tiene la sostenibilidad, «la prioridad económica número uno a medio y largo plazo».

CRÉDITO, CRISIS DEL COVID, EBA, JOSÉ MANUEL CAMPA, MOROSIDAD

TE PODRÍA INTERESAR



AHORA EN PORTADA



La EBA avisa de un incremento de la morosidad tras la crisis generada por el Covid-19



Madrid abrirá expedientes a Vox y a PSOE por sus actos de campaña en zonas confinadas



Ayuso excluye a Telemadrid de la realización de los actos del Dos de Mayo



BBVA llega a un acuerdo con Randstad para recolocar a los empleados afectados por el ERE



La primera vuelta al mundo, una hazaña de Elcano y Magallanes que sigue encendiendo el debate cinco siglos después

Medio	Fotos Europa Press	Fecha	27/04/2021
Soporte	Prensa Digital	País	España
U. únicos	555 666	V. Comunicación	13 740 EUR (16,575 USD)
Pág. vistas	788 020	V. Publicitario	4800 EUR (5790 USD)

https://fotos.europapress.es/fotonoticia/f3668694



El presidente de la Autoridad Bancaria Europea, José Manuel Campa, durante un encuentro digital organizado por el Consejo Empresarial Alianza por Iberoamérica (CEAPI)

Código	Fecha	Tamaño	Fotos del Tema
3668694	27/04/2021	439 x 260 (0.03MB)	1

Pie de Foto

El presidente de la Autoridad Bancaria Europea, José Manuel Campa, durante un encuentro digital organizado por el Consejo Empresarial Alianza por Iberoamérica (CEAPI)
REMITIDA / HANDOUT por CEAPI
Fecha: 27/04/2021.
Fotografía remitida a medios de comunicación exclusivamente para ilustrar la noticia a la que hace referencia la imagen, y citando la procedencia de la imagen en la firma

Firma

CEAPI

Para descargar esta foto, entre como abonado o contáctenos al teléfono: +34 91.350.08.10

NOTICIA ASOCIADA

Economía/Finanzas.- Campa (EBA) advierte de un incremento de la morosidad tras la crisis generada por la Covid-19

El presidente de la Autoridad Bancaria Europea (EBA, por sus siglas en inglés), José Manuel Campa, ha afirmado este martes que el sector bancario prevé un incremento de la morosidad y del perfil de riesgo de ciertas actividades dañadas por la crisis de la Covid-19, así como un proceso de reestructuración en ciertas actividades económicas.

Lara Revilla / Gobierno De Cantabria 27/04/2021 1
Caib 27/04/2021 1
Islas Baleares
Ayuntamiento De Palma 27/04/2021 1
Ayuntamiento 27/04/2021 1
Restaurante Sucede 16/04/2021 1
Ciudadanos 27/04/2021 1
Valencia
Gva 27/04/2021 1
Kpmg 27/04/2021 1
Madrid
Pp 1
Camargo
Ayuntamiento De Camargo 27/04/2021 1
Cádiz
Diputación De Cádiz 27/04/2021 1
H&T
Ayuntamiento De Málaga 27/04/2021 1
Punta Umbría (Huelva).
Ayuntamiento De Punta Umbría. 27/04/2021 1
Forinvest 27/04/2021 1
Sevilla
Junta De Andalucía 27/04/2021 1
Junta De Andalucíamálaga 27/04/2021 1
Torrox
Junta De Andalucía 27/04/2021 1
Freepik Company 27/04/2021 1
Gva 1
Jaén
Junta 20/04/2021 1
Ayuntamiento De Huelva 27/04/2021 1
Ay La Roda 27/04/2021 1
Once 27/04/2021 1
Málaga (Málaga)
Policía Nacional Málaga 27/04/2021 1
Andalucía
Gobierno 27/04/2021 1
Ay Illescas 27/04/2021 1
Huelva.
Ugt. Foto de Archivo 1
Epdata 1
« 1 2 3 4 5 6 7 8 9 10 »

Medio	MSN España	Fecha	27/04/2021
Soporte	Prensa Digital	País	España
U. únicos	95 035	V. Comunicación	6 340 EUR (7,648 USD)
Pág. vistas	475 179	V. Publicitario	2215 EUR (2672 USD)

https://msn.com/es-es/dinero/noticias/campa-eba-avisa-de-un-incremento-de-la-morosidad-tras-el-covid/ar-BB1g6ZwD

Este sitio utiliza cookies para análisis y para mostrar contenido y anuncios personalizados. Al continuar navegando por este sitio, aceptas este uso. Más información

Campa (EBA) avisa de un incremento de la morosidad tras el Covid

Cinco Días | Hace 1 hora | CINCO DÍAS



El presidente de la Autoridad Bancaria Europea (EBA, por sus siglas en inglés), José Manuel Campa, ha afirmado este martes que el sector bancario prevé un incremento de la morosidad y del perfil de riesgo de ciertas actividades dañadas por la crisis de la Covid-19, así como un proceso de reestructuración en ciertas actividades económicas.

El presidente de la EBA ha asegurado, en un encuentro digital con socios del Consejo Empresarial Alianza por Iberoamérica (CEAPI), que una vez se haya producido la recuperación, se plantearán varias actuaciones, como identificar los sectores económicos que hayan sido dañados de forma directa y cuya viabilidad a medio y largo plazo sea cuestionada.

"Eso requiere de un ajuste que sabemos que es doloroso, con un componente de reestructuración de la actividad productiva y con medidas de apoyo a esa transición hacia otras actividades económicas", ha señalado.

Para este proceso, Campa sostiene que el sector bancario deberá realizar una labor selectiva y prevé el incremento de préstamos morosos y del perfil de riesgo de ciertas actividades dañadas por la Covid-19. "Habrá que absorber eso y 'digerir' esos préstamos morosos y esa reestructuración", ha señalado.

También cree que se tendrán que identificar las empresas que se han visto afectadas, pero que aún tienen modelos de negocio viables. Esas firmas, ha explicado, seguirán adelante, pero si se encuentran en situaciones de apalancamiento o endeudamiento excesivo se requerirá que acometan una reestructuración.

El próximo mes de julio se publicarán los resultados de los análisis de los test de estrés que realiza la EBA y que darán información sobre la capacidad de cada banco de hacer ese ejercicio con sus carteras.

"Nuestra percepción es que los bancos tienen capacidad para hacer eso y que deben hacerlo cuanto antes para ayudar a esa transformación de las empresas, y que los impactos de la crisis destruyan el menor capital productivo empresarial posible", afirma Campa.

RETOS DE LA BANCA TRAS LA CRISIS DEL COVID-19

En cuanto al papel del sector bancario durante la crisis generada por la Covid-19, Campa sostiene que la normativa generada tras la crisis financiera de 2008 ha permitido que hayan podido "seguir funcionando de forma relativamente normal cuando la pandemia entró en su fase más crítica", atentiendo a sus clientes y canalizando algunas de las políticas excepcionales que han aportado liquidez.

"En esta ocasión, la banca ha sido capaz de contribuir a la resolución y no de multiplicar el ciclo de la crisis", ha añadido.

En cuanto a los retos que tiene el sector, Campa ha planteado la baja rentabilidad, la reestructuración y la transformación digital. En concreto, ha apuntado a la reestructuración operativa para solucionar el reto de rentabilidad que tiene el sector en un contexto de bajos tipos de interés y de poco crecimiento del crédito desde hace siete u ocho años. "La situación requiere reestructuraciones, mejora de la eficiencia, mejora de costes y mejora de oferta de producto a los clientes", ha señalado.

Ha afirmado, igualmente, que la banca "tiene que ajustarse de forma más dinámica" a las oportundidades que ofrece la digitalización, al tiempo que ha alertado sobre las posibilidades de que se multiplique el crimen financiero, y ha remarcado la importancia que para Europa tiene la sostenibilidad, "la prioridad económica número uno a medio y largo plazo".

Ir a MSN Inicio

MÁS DE CINCO DÍAS



Atlantia se da hasta el viernes para decidir sobre la oferta pública por Autostrade

Cinco Días

Qué!

Medio	Diario Qué	Fecha	27/04/2021
Soporte	Prensa Digital	País	España
U. únicos	8883	V. Comunicación	1 657 EUR (1,999 USD)
Pág. vistas	27 669	V. Publicitario	579 EUR (698 USD)

CEAPI

https://www.que.es/2021/04/27/campa-incremento-morosidad-crisis-generada-covid/

CAMPA ADVIERTE DE UN INCREMENTO DE LA MOROSIDAD TRAS LA CRISIS GENERADA POR LA COVID-19





AGENCIAS ◆ 27 ABRIL, 2021

El presidente de la Autoridad Bancaria Europea (EBA, por sus siglas en inglés), José Manuel Campa, **ha afirmado este martes que el sector bancario prevé un incremento de la morosidad y del perfil de riesgo de ciertas actividades dañadas por la crisis de la Covid-19**, así como un proceso de reestructuración en ciertas actividades económicas.

El presidente de la EBA ha asegurado, en un encuentro digital con socios del Consejo Empresarial Alianza por Iberoamérica (CEAPI), que una vez se haya producido la recuperación, se plantearán varias actuaciones, como identificar los sectores económicos que hayan sido dañados de forma directa y cuya viabilidad a medio y largo plazo sea cuestionada.

"Eso requiere de un ajuste que sabemos que es doloroso, con un componente de reestructuración de la actividad productiva y con medidas de apoyo a esa transición hacia otras actividades económicas", ha señalado.

Para este proceso, Campa sostiene que el sector bancario deberá realizar una labor selectiva y prevé el incremento de préstamos morosos y del perfil de riesgo de ciertas actividades dañadas por la Covid-19. "Habrá que absorber eso y 'digerir' esos préstamos morosos y esa reestructuración", ha señalado.

También cree que se tendrán que identificar las empresas que se han visto afectadas, pero que aún

Qué!

Medio	Diario Qué	Fecha	27/04/2021
Soporte	Prensa Digital	País	España
U. únicos	8883	V. Comunicación	1 657 EUR (1,999 USD)
Pág. vistas	27 669	V. Publicitario	579 EUR (698 USD)

CEAPI

https://www.que.es/2021/04/27/campa-incremento-morosidad-crisis-generada-covid/

tienen modelos de negocio viables. Esas firmas, ha explicado, seguirán adelante, pero si se encuentran en situaciones de apalancamiento o endeudamiento excesivo se requerirá que acometan una reestructuración.

El próximo mes de julio se publicarán los resultados de los análisis de los test de estrés que realiza la EBA y que darán información sobre la capacidad de cada banco de hacer ese ejercicio con sus carteras.

"Nuestra percepción es que los bancos tienen capacidad para hacer eso y que deben hacerlo cuanto antes para ayudar a esa transformación de las empresas, y que los impactos de la crisis destruyan el menor capital productivo empresarial posible", afirma Campa.

RETOS DE LA BANCA TRAS LA CRISIS DEL COVID-19

En cuanto al papel del sector bancario durante la crisis generada por la Covid-19, Campa sostiene que la normativa generada tras la crisis financiera de 2008 ha permitido que hayan podido **"seguir funcionando de forma relativamente normal cuando la pandemia entró en su fase más crítica"**, atentiendo a sus clientes y canalizando algunas de las políticas excepcionales que han aportado liquidez.

"En esta ocasión, la banca ha sido capaz de contribuir a la resolución y no de multiplicar el ciclo de la crisis", ha añadido.

En cuanto a los retos que tiene el sector, Campa ha planteado la baja rentabilidad, la reestructuración y la transformación digital. En concreto, ha apuntado a la reestructuración operativa para solucionar el reto de rentabilidad que tiene el sector en un contexto de bajos tipos de interés y de poco crecimiento del crédito desde hace siete u ocho años. **"La situación requiere reestructuraciones, mejora de la eficiencia, mejora de costes y mejora de oferta de producto a los clientes"**, ha señalado.

Ha afirmado, igualmente, que la banca "tiene que ajustarse de forma más dinámica" a las oportunidades que ofrece la digitalización, al tiempo que ha alertado sobre las posibilidades de que se multiplique el crimen financiero, y ha remarcado la importancia que para Europa tiene la sostenibilidad, "la prioridad económica número uno a medio y largo plazo".

ARTÍCULO ANTERIOR
LA VIOLENCIA YIHADISTA Y LOS ENFRENTAMIENTOS INTERCOMUNITARIOS, INSEGURIDAD DE BURKINA FASO

ARTÍCULO SIGUIENTE
ENAGÁS Y DISA SE ALÍAN PARA IMPULSAR UN HUB DE HIDRÓGENO VERDE EN CANARIAS

Compartir

Taboola Feed





DIARIO SIGLO XXI
Periódico independiente, plural y abierto

Medio	Diario Siglo XXI	Fecha	27/04/2021
Soporte	Prensa Digital	País	España
U. únicos	7231	V. Comunicación	1 480 EUR (1,785 USD)
Pág. vistas	23 755	V. Publicitario	517 EUR (623 USD)

CEAPI

https://epservices.eprensa.com/cgi-bin/view_digital_media.cgi?subclient_id=3158&comps_id=401977375

Campa (EBA) advierte de un incremento de la morosidad tras la crisis generada por la Covid-19

Agencias
@DiarioSigloXXI
Martes, 27 de abril de 2021, 16:24 h (CET)



Ampliar la imagen

MADRID, 27 (EUROPA PRESS)
El presidente de la Autoridad Bancaria Europea (EBA, por sus siglas en inglés), José Manuel Campa, ha afirmado este martes que el sector bancario prevé un incremento de la morosidad y del perfil de riesgo de ciertas actividades dañadas por la crisis de la Covid-19, así como un proceso de reestructuración en ciertas actividades económicas.

El presidente de la EBA ha asegurado, en un encuentro digital con socios del Consejo Empresarial Alianza por Iberoamérica (CEAPI), que una vez se haya producido la recuperación, se plantearán varias actuaciones, como identificar los sectores económicos que hayan sido dañados de forma directa y cuya viabilidad a medio y largo plazo sea cuestionada.

"Eso requiere de un ajuste que sabemos que es doloroso, con un componente de reestructuración de la actividad productiva y con medidas de apoyo a esa transición hacia otras actividades económicas", ha señalado.

Para este proceso, Campa sostiene que el sector bancario deberá realizar una labor selectiva y prevé el incremento de préstamos morosos y del perfil de riesgo de ciertas actividades dañadas por la Covid-19. "Habrá que absorber eso y 'digerir' esos préstamos morosos y esa reestructuración", ha señalado.

También cree que se tendrán que identificar las empresas que se han visto afectadas, pero que aún tienen modelos de negocio viables. Esas firmas, ha explicado, seguirán adelante, pero si se encuentran en situaciones de apalancamiento o endeudamiento excesivo se requerirá que acometan una reestructuración.

El próximo mes de julio se publicarán los resultados de los análisis de los test de estrés que realiza la EBA y que darán información sobre la capacidad de cada banco de hacer ese ejercicio con sus carteras.

"Nuestra percepción es que los bancos tienen capacidad para hacer eso y que

Noticias relacionadas

PNC Financial, nuevo dueño de la filial de BBVA en EEUU, destinará 72.900 millones en apoyar a las minorías

BBVA recolocará con contratos indefinidos a los empleados afectados por el ERE

Corporación Financiera Alba vende su participación del 16,8% en Alvinesa con plusvalías de 43 millones

El Gobierno somete a supervisión a los proveedores de servicios de monedas virtuales

Ibercaja Vida eleva su ratio de solvencia al 220% en 2020, más del doble del mínimo establecido

DIARIO SIGLO XXI
Periódico independiente, plural y abierto

Medio	Diario Siglo XXI	Fecha	27/04/2021
Soporte	Prensa Digital	País	España
U. únicos	7231	V. Comunicación	1 480 EUR (1,785 USD)
Pág. vistas	23 755	V. Publicitario	517 EUR (623 USD)

CEAPI
https://epservices.eprensa.com/cgi-bin/view_digital_media.cgi?subclient_id=3158&comps_id=401977375

deben hacerlo cuanto antes para ayudar a esa transformación de las empresas, y que los impactos de la crisis destruyan el menor capital productivo empresarial posible", afirma Campa.

RETOS DE LA BANCA TRAS LA CRISIS DEL COVID-19

En cuanto al papel del sector bancario durante la crisis generada por la Covid-19, Campa sostiene que la normativa generada tras la crisis financiera de 2008 ha permitido que hayan podido "seguir funcionando de forma relativamente normal cuando la pandemia entró en su fase más crítica", atentiendo a sus clientes y canalizando algunas de las políticas excepcionales que han aportado liquidez.

"En esta ocasión, la banca ha sido capaz de contribuir a la resolución y no de multiplicar el ciclo de la crisis", ha añadido.

En cuanto a los retos que tiene el sector, Campa ha planteado la baja rentabilidad, la reestructuración y la transformación digital. En concreto, ha apuntado a la reestructuración operativa para solucionar el reto de rentabilidad que tiene el sector en un contexto de bajos tipos de interés y de poco crecimiento del crédito desde hace siete u ocho años. "La situación requiere reestructuraciones, mejora de la eficiencia, mejora de costes y mejora de oferta de producto a los clientes", ha señalado.

Ha afirmado, igualmente, que la banca "tiene que ajustarse de forma más dinámica" a las oportundidades que ofrece la digitalización, al tiempo que ha alertado sobre las posibilidades de que se multiplique el crimen financiero, y ha remarcado la importancia que para Europa tiene la sostenibilidad, "la prioridad económica número uno a medio y largo plazo".

Comentarios

Escribe tu opinión

Nombre y apellidos*

Email (no se mostrará)*

Comentario (máx. 1.000 caracteres)*

Publicar (*) Obligatorio

NORMAS DE USO
» Puede opinar con libertad utilizando un lenguaje respetuoso.
» Escriba con corrección ortográfica y gramatical.
» El editor se reserva el derecho a borrar comentarios inadecuados.
» El medio almacenará la IP del usuario para proteger a los autores de abusos.

© Diario Siglo XXI. Periódico digital independiente, plural y abierto | Director: Guillermo Peris Peris

2021
MAYO
DOSSIER PRENSA CEAPI







+IMPACTOSDESTACADOS

CEAPI

Congreso CEAPI

SUPLEMENTO ESPECIAL

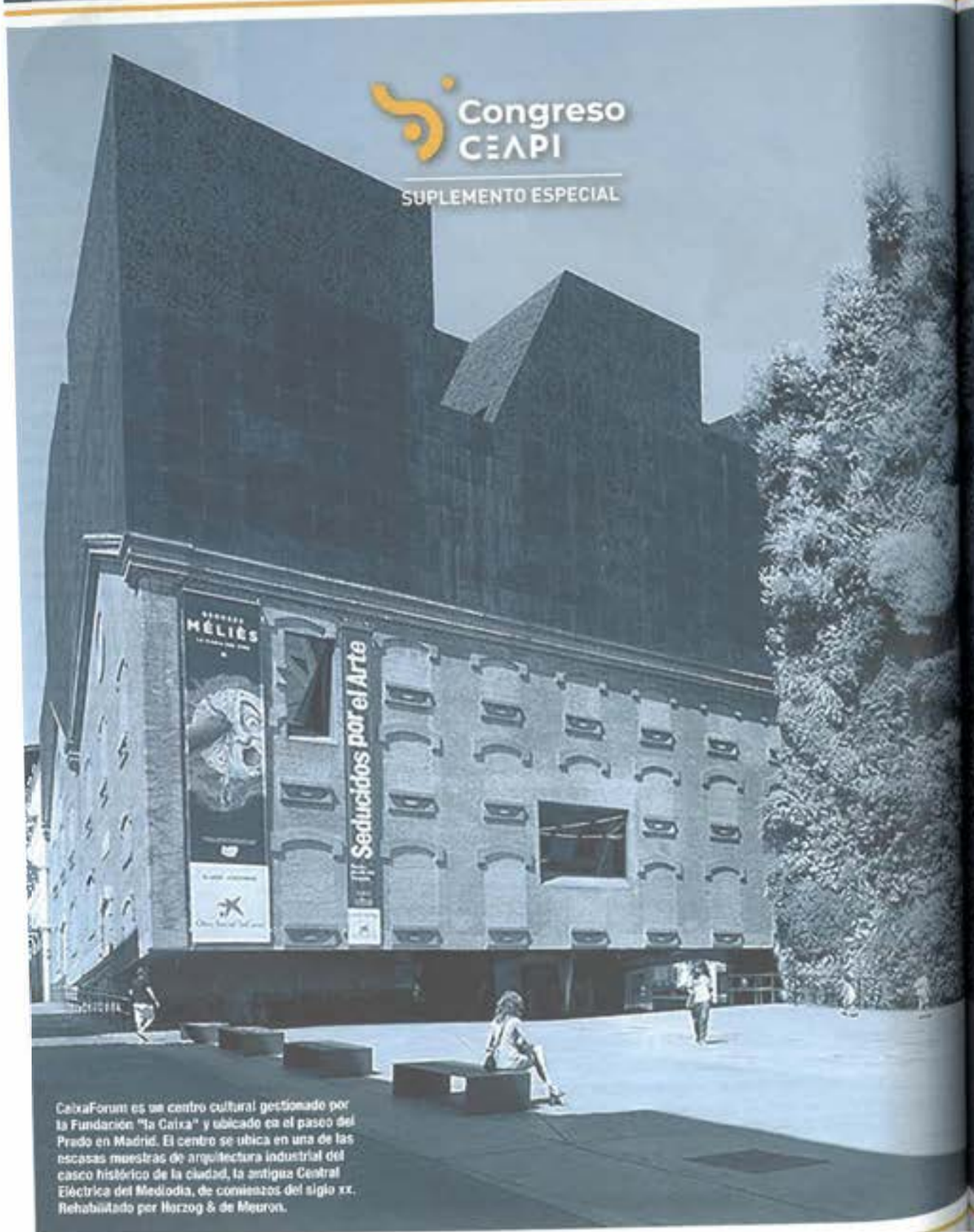

CaixaForum es un centro cultural gestionado por la Fundación "la Caixa" y ubicado en el paseo del Prado en Madrid. El centro se ubica en una de las escasas muestras de arquitectura industrial del casco histórico de la ciudad, la antigua Central Eléctrica del Mediodía, de comienzos del siglo XX. Rehabilitado por Herzog & de Meuron.

IBEROAMÉRICA IMPORTA; ESTA ES UNA OPORTUNIDAD PARA LAS EMPRESAS DE LA REGIÓN

El evento cierra con el convencimiento unánime de que solo se puede avanzar con el compromiso de los empresarios, y ha alentado a conseguir un clima de confianza que permita creer y crear proyectos, empleos, innovación para una recuperación que tiene que afrontarse sin mirar a otro lado.

Con la presencia de MMN a través de revista Mercado, una publicación especializada en el mundo de los negocios, como media partner del evento, transcurrió en CaixaForum Madrid el IV Congreso Iberoamericano CEAPI para presidentes de compañías líderes y familias empresarias. Bajo el tema Transformación e Impacto Social: Las mejores empresas para el planeta, reunió a los principales empresarios y expertos de la región para debatir el papel social de la empresa como partícipe de un nuevo estado de bienestar y pieza clave para enfrentarnos como sociedad a la crisis sanitaria del COVID19.

La ocasión sirvió para hacer un llamamiento a comprometerse con una transformación económica y social justa y sostenible, y un compromiso para apostar por un nuevo gran pacto social que promueva las alianzas público-privadas en un esfuerzo conjunto para que Iberoamérica no quede atrás en la nueva era que se abre tras la pandemia. Igualmente, se reivindicó el papel de los empresarios como agentes de cambio positivo, instándoles a ser activistas que influyan en sus sociedades para que los 22 países de la región sean partícipes de un nuevo estado de bienestar.

A través de las páginas de este suplemento especial les presentamos un extracto de los principales paneles que se llevaron a cabo durante dos intensos días, unidos a una agenda que dio oportunidad a los más destacados empresarios y personalidades de la región a exponer sus opiniones sobre la importancia de 'creer y crear'. En conjunto con las palabras de apertura del presidente del Gobierno Pedro Sánchez, el cierre de la cumbre con la honorable presencia y discurso de su majestad el Rey Felipe VI, además de la destacada intervención de la presidenta de Ceapi, Nuria Vilanova, el congreso CEAPI se afianza como uno de los de mayor alcance en la región.

MERCADO
MEDIA PARTNER



PEDRO SÁNCHEZ
Presidente del Gobierno
"España es el mejor aliado de Iberoamérica en este terreno"

Pedro Sánchez

PRESIDENTE DEL GOBIERNO

"El objetivo de España es ampliar su compromiso sostenido con América Latina y promover la inclusión de la región en la agenda europea"

El presidente del Gobierno, Pedro Sánchez, ha manifestado en CEAPI que se encuentra convencido de que el acuerdo comercial entre la UE y Mercosur (el bloque formado por Argentina, Brasil, Paraguay y Uruguay), cuya negociación se cerró en 2019 tras un proceso de más de dos décadas, estará aprobado "más pronto que tarde".

FOCO EN LATINOAMÉRICA

El jefe del Ejecutivo español aprovechó su presencia en la apertura del IV Congreso Iberoamericano Ceapi para urgir a Europa a "mirar hacia América Latina de manera prioritaria" y para anunciar que emprenderá a partir del 8 de junio una gira por la región que le llevará a Argentina y Costa Rica. "Iberoamérica es muy importante para nosotros. Somos conscientes del papel que jugamos, como primer inversor europeo y segundo de todo el mundo tras Estados Unidos", ha subrayado.

APUESTA SEGURA

Sánchez ha reconocido que la crisis del coronavirus se está saldando con un "repliegue" de las inversiones españolas en el área, pero ante una audiencia repleta de empresarios Sánchez les ha animado a seguir mirando al bloque: "Les digo que sigan invirtiendo en la región: es una apuesta segura. Aún más después del covid, América Latina es determinante para España". Se trata, según dijo, de crear una alianza estratégica entre la UE y Latinoamérica que pasa por la actualización de acuerdos, como Mercosur, que quiere que sea más ambicioso en aspectos fundamentales para la ciudadanía.

Hay que seguir invirtiendo en América Latina porque es "una apuesta segura".

ECONOMÍA INCLUSIVA

El presidente español ha defendido una "recuperación justa, que impulse un nuevo contrato social y un modelo económico más inclusivo". En pleno debate sobre la subida de impuestos en todo el mundo, a raíz del alza recientemente anunciada en EE UU por la Administración Biden, el presidente del Gobierno ha remarcado que "sin justicia fiscal no hay justicia social" y que los impuestos "justos y progresivos" son "fundamentales para mantener los servicios públicos".

PRIMER PAÍS INVERSOR

Ante los empresarios, Sánchez ha destacado además la evolución positiva de las relaciones comerciales y la sólida red institucional y empresarial en la región, la cual contribuye al crecimiento económico y desarrollo de Iberoamérica, y resulta también "esencial para la internacionalización de la economía española". España es el primer país inversor de la Unión Europea en Iberoamérica, y se estima que las empresas españolas han creado en estos años alrededor de 800.000 empleos directos en la región.

RECETA: VACUNACIÓN E INVERSIONES

Por último, Sánchez explicó que España apuesta por la recuperación rápida de Iberoamérica a través de la vacunación y las inversiones. "Nuestra obligación es tender la mano", zanjó, recordando que "así lo hice saber en la pasada Cumbre Iberoamericana, donde anuncié que España donará a América Latina y el Caribe entre el 5 % y el 10 % de las vacunas que recibamos en este 2021." "La vacunación es la mejor política económica nacional e internacional. No es posible la recuperación si no es mediante la vacunación masiva; solo desde la unidad, y con espíritu de cooperación".

Zurab Pololikashvili

SECRETARIO GENERAL. ORGANIZACIÓN MUNDIAL DEL TURISMO

"República Dominicana es un país referente en turismo. El buen abordaje que ha dado como país a la pandemia de la COVID-19 es fruto de los esfuerzos del Gobierno y del trabajo aunado con el sector privado"

El secretario general de la Organización Mundial del Turismo (OMT), durante su participación en el Congreso Iberoamericano CEAPI, en el marco de la Feria Internacional de Turismo de Madrid (Fitur), subrayó que la vacunación contra la covid es "muy importante", pero insistió en que hay que dar pasos "ya" para que la gente "viaje y disfrute" y para que los trabajadores del sector conserven sus puestos. Pidió en concreto a España e Iberoamérica que armonicen lo antes posible sus protocolos para disponer de un certificado verde que permita viajar en ambas direcciones, y reactivar el turismo y la economía. Para ello, dijo que los gobiernos deben seguir apoyando financieramente al sector privado y en concreto al sector turístico.

GRAN ADMIRADOR DEL MODELO TURÍSTICO DOMINICANO

Pololikashvili se mostró de nuevo, esta vez en Fitur, gran admirador del modelo turístico dominicano, además de "enamorado del país," al manifestar que "República Dominicana se mantendrá como líder en la región e innovador en materia de productos turísticos". Esta fe en el futuro del sector de la hospitalidad de la isla viene dado por su análisis positivo de lo conseguido hasta ahora, mediante la coordinación de autoridades públicas y privadas. El SG apostó por "un modelo turístico dominicano basado en los pilares de innovación, emprendimiento, educación y nuevos destinos, destacando la importancia de tomar en cuenta el turismo rural, como forma de contribuir con las economías locales y las familias que las integran". Zurab Pololikashvili se refirió a República Dominicana, en el marco del encuentro organizado por la Asociación Nacional de Hoteles (ASONAHORES) Y Banco Popular, donde presentaron al secretario de la Organización Mundial del Turismo, el estudio "Turismo dominicano: una década de aportes 2009 -2019", una investigación que actualiza las referencias del impacto del turismo como motor de la economía dominicana, su composición y potencialidades de crecimiento.

República Dominicana capta toda la atención en Fitur: será el país invitado en el 2022, según Zorab Pololikashivili SG de la OMT

RD: PAÍS INVITADO FITUR 2022

Zurab Pololikashvili manifestó con anterioridad que la República Dominicana está confirmada como el país invitado y partner para la próxima edición de la Feria Internacional de Turismo de Madrid Fitur 2022, en reconocimiento al trabajo que ha realizado en el proceso de manejo de la pandemia y la reapertura del sector turístico. Durante la apertura del stand dominicano el día de inauguración de Fitur 2021, acto que contó con la presencia del ministro de Turismo, David Collado, y representantes de la banca, hoteles y demás aliados turísticos, Pololikashvili expresó su satisfacción por ser parte de la reapertura del turismo dominicano, al tiempo de afirmar que "es un honor tener socios como RD". Indicó que la OMT y el país tienen proyectos importantes juntos a favor del sector. Igualmente, reconoció el apoyo de la banca al desarrollo del turismo dominicano, especialmente con los nuevos proyectos que se encuentran en ejecución. Así, sus declaraciones "no hay mejor sitio para invertir que este paraíso", durante su reciente viaje a la isla, supusieron ya un gran espaldarazo a las aspiraciones de sector. Demostró ser la prueba definitiva de que el modelo dominicano de recuperación responsable está destinado a marcar la pauta.



ZURAB POLOLIKASHVILI
Secretario General
Organización Mundial del Turismo
"RD se mantendrá como líder e innovador regional en materia turística"



DAVID COLLADO
Ministro de Turismo
República Dominicana
"La pandemia ha sido también la espita de nuevas oportunidades, sobre todo, la de replantear un modelo de turismo sostenible y responsable".

Cobertura fotográfica exclusiva en Caixa Forum por Revista Mercado / Madrid, España 2021

David Collado

MINISTRO DE TURISMO DE REPÚBLICA DOMINICANA

"La vacunación de todos los trabajadores del sector es vital para poder reactivar la industria lo antes posible. En todo momento nuestra prioridad fue ir de la mano y ayudar al sector privado".

El Ministro de Turismo de República Dominicana, David Collado, anunció en el Congreso Iberoamericano CEAPI, que la totalidad de los trabajadores del sector turístico dominicano se encuentran ya vacunados contra la Covid-19. David Collado intervino en el panel "Turismo y desarrollo sostenible" donde afirmó que la pandemia, aunque ha desatado la peor crisis vivida por el sector turístico, ha sido también la espita de nuevas oportunidades, sobre todo, la de replantear un modelo de turismo sostenible y responsable.

ELOGIO DE LA ESTRATEGIA DOMINICANA

El Ministro recordó que el turismo es el motor de la economía dominicana. Aporta el 15 % del PIB y genera más de 500,000 empleos directos en el país. De ahí la importancia de garantizar su futuro sostenible a largo plazo y también de encarar con rapidez las crisis que lo amenacen.

En este sentido, la gestión de la pandemia en República Dominicana ha sido reconocida como ejemplar por la Organización Mundial del Turismo. Los compañeros de panel del Ministro en el Congreso CEAPI -entre los que se encontraban los empresarios Javier Sánchez-Prieto (Iberia), Paola Rainieri (Grupo PuntaCana) y Encarna Piñero (Grupo Piñero)- han coincidido también en elogiar la eficacia de la actuación del Gobierno dominicano al recuperar el turismo en un tiempo record. "El éxito de República Dominicana es que entendimos inmediatamente que esta crisis nos demandaba una mejor coordinación de las administraciones públicas y de éstas con el sector turístico privado".

EL EJEMPLO INMACULADO

El vicepresidente ejecutivo de la cadena Meliá Hotels, Gabriel Escarrer, expresó desde el stand de República Dominicana en Fitur 2021 que el ejemplo que ha dado el país en el manejo de la pandemia "es inmaculado". Escarrer señaló que cada una de las inquietudes expresadas al gobierno dominicano por los empresarios turísticos ha sido atendida en tiempo récord. "Es espectacular cómo se han comportado ustedes con la iniciativa privada", señaló el vicepresidente ejecutivo de la cadena hotelera española.

FÓRMULA: GABINETE DE TURISMO

El primer paso fue crear un Gabinete de Turismo, un órgano encargado de pilotar la recuperación y poner todos los recursos al servicio de ese objetivo. Seguidamente se articuló una batería de medidas, desde el desarrollo e implementación de protocolos de seguridad e higiene en colaboración con el sector privado a la puesta en marcha de un Plan de Recuperación del Turismo Responsable.

SEGURO MÉDICO GRATUITO

Asimismo, se creó un seguro médico gratuito para los turistas internacionales, con cobertura en caso de contagio por Covid. Este seguro continúa activo a día de hoy y ha tenido una alta aceptación y reconocimiento de parte de los turistas internacionales. Esta gestión coordinada de la crisis, trabajando mano a mano con el sector privado, ha dado sus frutos y así lo ha recalcado el Ministro de Turismo. "El pasado mes de abril ha sido el mejor desde antes de la pandemia, con la llegada de 300,000 turistas, y este mes de mayo superaremos esa cifra", detalló.

Las estrategias que ha puesto en práctica la República Dominicana para recuperar el turismo han sido reconocidas a nivel internacional

VACUNACIÓN ESTRATÉGICA

Sin duda, haber completado el proceso de vacunación de todos los trabajadores del sector turístico (hoteles, restaurantes, aeropuertos, transportes...) va a suponer un nuevo espaldarazo en la recuperación del turismo en República Dominicana. El país participó en la Feria

Internacional de Turismo (FITUR), promocionándose como un destino seguro y de gran atractivo para los viajeros de todo el mundo. El ministro de Turismo de la República Dominicana dijo que el país no ha dejado de recibir elogios, no solo de empresarios españoles, sino del Secretario General de la Organización Mundial del Turismo (OMT) por su exitosa recuperación turística, trabajando con esmero, dedicación y transparencia.

ORGULLO DOMINICANO POR EL MUNDO

Al finalizar su participación en IV Congreso del Consejo Empresarial Alianza por Iberoamérica (CEAPI), Collado dijo que en el Ministerio tienen como meta ir a cada rincón del mundo "a promover con orgullo la República Dominicana"; "me siento extremadamente orgulloso de tener la oportunidad de vender mi país, de poder hablar de lo que estamos haciendo en la República Dominicana y seguir trabajando por nuestro país en la mente de todos los extranjeros para que se siga dinamizando el turismo y hacerlo con humildad como siempre lo hemos hecho", manifestó.

PASSWORD: SOSTENIBILIDAD

El Ministro de Turismo, David Collado, estuvo presente en CEAPI también para hablar de las iniciativas que ha puesto en marcha hasta ahora República Dominicana para reactivar el turismo. Al respecto, el ministro fue uno de los protagonistas de la mesa de debate sobre "Turismo y desarrollo sostenible", la cual formó parte de este importante encuentro que tuvo como tema central "Transformación e impacto social: las mejores empresas para el planeta", y en el que estuvieron presentes más de 140 presidentes de las empresas más importantes de Iberoamérica. Collado participó en esta sección del evento en el que representantes de la industria turística defendieron sus posturas sobre un nuevo modelo basado en la sostenibilidad y sobre la necesaria transformación que tiene que tener el turismo como uno de los motores económicos y sociales de la región.

MODELO EXPORTABLE

El resto de los panelistas, en vista de la admiración que suscitó el modelo de recuperación publicitado por el ministro Collado, pidieron al Gobierno español que imite las estrategias que ha puesto en práctica la República Dominicana, que también es un país altamente dependiente del turismo y que ha estado vacunando a todos los empleados ligados a este negocio. Del mismo modo, los ponentes en esta mesa abogaron por establecer protocolos globales de movilidad que se queden en la práctica del día a día para poder manejar futuras crisis, con criterios comunes que ayuden a establecer si un destino es seguro y las medidas a tener en cuenta frente a este panorama.

LOS FRUTOS DEL TRABAJO

La reconocida recuperación del sector turístico nacional ha sido clave en la designación de la RD como país anfitrión y socio de la Feria Internacional de Turismo 2022. Así lo señaló Collado, Ministro de Turismo, quien indicó que ya se firmó un acuerdo junto a José Vicente de los Mozos, Presidente Ejecutivo de IFEMA Madrid, Christopher Paniagua del Banco Popular y Samuel Pereyra de Banreservas.



Es necesario establecer protocolos globales de movilidad que se queden en la práctica del día a día para poder manejar futuras crisis



Hay que fomentar un nuevo modelo basado en la sostenibilidad y sobre la necesaria transformación que tiene que tener el turismo como uno de los motores económicos y sociales de la región





Ignacio Ybarra

PRESIDENTE DE VOCENTO

MODERADOR

Moderó el panel Turismo y desarrollo sostenible, en el que participaron David Collado Morales, ministro de Turismo de República Dominicana y Paola Rainieri de Díaz, vicepresidenta Senior y socia del Grupo Puntacana, entre otro ponentes del máximo nivel de la industria

Borja Escalada

PRESIDENTE Y CEO DE RLH PROPERTIES

"Buscamos que nuestros proyectos posean una triple sostenibilidad: social, medioambiental y económica"

El turismo, uno de los grandes motores de las economías iberoamericanas, y sus retos de futuro han sido el centro de atención de una de las mesas del IV Congreso Iberoamericano CEAPI para líderes de compañías y familias empresarias. En el panel de Turismo y desarrollo sostenible, se analizaron las consecuencias que sobre el turismo ha tenido la pandemia y cuáles son los retos del sector de cara al futuro. La principal conclusión a la que llegaron los ponentes fue que el futuro del sector turístico pasa por la sostenibilidad social y medioambiental y la digitalización.

GRAN ADAPTABILIDAD

En esa línea, Borja Escalada destacó que "hay que adaptarse al entorno y no que el entorno se adapte al proyecto empresarial. Buscamos que nuestros proyectos posean una triple sostenibilidad: social, medioambiental y económica".

GESTOR NATO

Borja Escalada cuenta con una experiencia profesional de más de 15 años en Asset Management e Inversión. En la actualidad, es accionista, CEO y presidente del Comité Ejecutivo de RLH Properties, empresa cotizada en la Bolsa Mexicana de Valores, que está especializada en la adquisición, desarrollo y administración de hoteles y resorts de lujo y ultra lujo, así como otros productos residenciales asociados a marcas hoteleras.

INVERSIONES MILLONARIAS

En los últimos cinco años, RLH Properties ha invertido más de 1,500 millones de dólares en activos e internacionalizado la compañía, creciendo la plantilla del Grupo en más de 3,000 personas.

LUJO RESILIENTE

Con este bagage en maño, el CEO de RLH Properties manifiesta que "el lujo siempre ha sido un valor refugio en época de crisis". Entre los proyectos que está llevando a cabo la compañía, está el hotel Villa Magna de Madrid de la mano de Rosewood; su reapertura está prevista para el último trimestre de 2021.





Hay que adaptarse al entorno y no que el entorno se adapte al proyecto empresarial

Javier Sánchez Prieto

PRESIDENTE DE IBERIA

"La mejor manera de ayudar a las empresas hoy es levantar las restricciones y reactivar la demanda latente existente"

El presidente de Iberia, Javier Sánchez-Prieto aseguró que la actividad de la compañía española en República Dominicana ya logró superar los niveles de 2019, y sostuvo que eso se debe en buena parte a la gestión de la crisis liderada por el Gobierno del país caribeño, tanto en términos sanitarios como turísticos. El directivo destacó positivamente la manera en la que el Gobierno de República Dominicana, liderado por el presidente Luis Abinader, gestionó la pandemia y sentó las bases para la actual recuperación que vive el país en términos turísticos.

APOYO SIN COMPLEJOS

En ese sentido, el directivo señaló que ese "manejo eficiente" se basó en lograr que el país pueda "mantenerse abierto, con niveles de incidencia muy bajos y sin ningún tipo de complejo para apoyar a la industria". Pero más allá del "caso de éxito" de República Dominicana, afirmó que la clave para todos los demás destinos es apuntalar la reapertura de la actividad, bajo condiciones de seguridad.

DEMANDA LATENTE

"Aunque haya que mantener las ayudas hasta que la situación se estabilice, la mejor manera de ayudar a las empresas hoy es levantar las restricciones", agregó, y subrayó que eso es viable porque "hay una demanda latente".

EL MEJOR ALIADO

Cabe citar que Iberia ya tiene abiertos 18 de los 20 destinos habituales entre España y América Latina y su objetivo actual es recuperar la confianza de los clientes para que vuelen con total seguridad". Por otra parte, este año se cumple el 75 aniversario del primer vuelo de Iberia hacia América Latina y la aerolínea quiere "incrementar el número de frecuencias con cada destino" porque "Iberia quiere ser el mejor aliado para potenciar el turismo a ambos lados del Atlántico".

EFICIENCIA

En términos de emisiones de CO2, concluyó el ejecutivo, la industria ha reducido el 50 % en los últimos años y se ha comprometido a reducirlas a cero en 2050.





La clave para los destinos es apuntalar la reapertura de la actividad, bajo condiciones de seguridad

Paola Rainieri de Díaz

VICEPRESIDENTE SENIOR DE MARKETING, RELACIONES PÚBLICAS Y COMUNICACIONES DEL GRUPO PUNTACANA

"La interacción entre sostenibilidad y sustentabilidad es clave. Un equilibrio entre economía y ecología; vivimos del entorno y debemos ayudar a preservarlo y mantenerlo"

Para lograr la sostenibilidad y sustentabilidad es necesario romper los círculos de pobreza en las comunidades turísticas y conseguir que los recursos humanos vinculados al sector tengan calidad de vida, advirtió Paola Rainieri de Diaz al intervenir en el IV Congreso CEAPI, en el que ejecutivos de empresas de este sector analizaron las estrategias para promover un desarrollo económico y social sustentable en Iberoamérica. En el Grupo Puntacana (GPC) "creemos que nuestro mayor tesoro es nuestra gente, nuestros colaborares que forman nuestro equipo humano". De hecho, dijo la gente es parte del "secreto dominicano, de lo que atrae la gente a nuestro país. El dominicano es un ser humano cálido".

RESPONSABILIDAD EMPRESARIAL

Tenemos que "cuidar nuestra gente", destacó la ejecutiva del GPC en su intervención que se centró en plantear el necesario equilibrio que debe alcanzar las empresas del sector turismo entre el desarrollo económico y el bienestar de las personas. Rainieri, pasada presidenta de la Asociación de Hoteles y Turismo de la República Dominicana (ASONAHORES), señaló que la economía dominicana depende del turismo, pero también esta actividad productiva es fundamental para las personas que viven en las comunidades turísticas. Como empresarios, dijo, tenemos la responsabilidad de proveer calidad de vida a las personas que forman parte de las comunidades existentes en las zonas turísticas. Definió que esta responsabilidad convoca a las empresa a crear condiciones en que los colaboradores del turismo tengan acceso a salud, educación y a una vivienda digna.

Para que haya sostenibilidad, afirmó, "debemos también ocuparnos de romper los círculos de pobreza y asegurar que nuestros colaboradores tengan calidad de vida, y es así como podrán ser integrados en la sostenibilidad y el cuidado del medio ambiente".

ECONOMÍA Y ECOLOGÍA

Parte de la estrategia del Grupo Puntacana, explicó, "es crear lo que llamamos el equilibrio entre la economía y la ecología, para lograr lo que nosotros definimos como turismo sustentable y sostenible, y para alcanzar esto y que funcione debe existir ese balance. Los colaboradores tienen que ser parte vital de ese proceso, porque para lograr la sustentabilidad las personas deben tener calidad de vida".

SALUD Y EDUCACIÓN

Rainieri de Díaz dijo que es la razón por la que el GPC invierte en el desarrollo social en su entorno, para lo que ha creado y sostiene una clínica de atención primaria para las personas y otros para los niños y dos centros educativos Detalló los programas ambientales que desarrollo su grupo y citó como un proyecto exitoso la siembra de corales, para restaurar la barrera coralina del Este, experiencia que han llevado a otros puntos de la RD y que esta siendo replicado en otros lugares del Caribe. También refirió la experiencia del GPC en el reciclaje de las aguas servidas para ser utilizada en las áreas verdes y en los campos de golf en los que además se utiliza hierva que tiene menor consumo de agua y no necesita ser abonada con "tierra negra". "Estos proyectos relacionados con el medioambiente, los desarrollamos, para promover el desarrollo sustentable en la zona", concluyó la directiva.

Como empresarios, tenemos la responsabilidad de proveer calidad de vida a las personas



PAOLA RAINIERI
Vicepresidente Senior de Marketing, Relaciones Públicas y Comunicaciones del Grupo Puntacana
"En GPC creemos que nuestro mayor tesoro es nuestra gente, nuestros colaborares"

Encarna Piñero

CEO GRUPO PIÑERO

"La sostenibilidad es un marco que impregna todas nuestras decisiones: en lo social, medioambiental y movilidad"

Para Encarna la industria turística a nivel global vivirá en los próximos meses dos momentos claves para la recuperación, el primero por la vacunación masiva en EEUU y Europa. "Esto va a generar una ola de confianza a todo el sector, a todo el turismo y en el momento que en Europa haya un mayor porcentaje de vacunación se notará la afluencia al Caribe", aseguró. Además, "estamos a la expectativa, pensamos a corto plazo, estamos mejorando, tenemos esperanza de que cuando EEUU termine la vacunación en julio se produzca un aumento de reservas a todos los destinos del Caribe porque son sus destinos preferidos".

OPTIMISMO

Aunque hay optimismo, la directiva reconoce que hay mucha cautela entre los empresarios hoteleros porque en este momento el objetivo de las empresas no es buscar utilidades sino mantener la sostenibilidad de las empresas y la estabilidad de sus trabajadores. Encarna Piñero ha resaltado a lo largo de CEAPI que "la sostenibilidad es el marco que impregna todas nuestras decisiones como Grupo. La parte social, el cuidar el trabajo y la salud de nuestros empleados, nos ha ayudado a tomar decisiones que nos han hecho sentir responsables. Además, estamos trabajando en cuidar los litorales y las playas que son nuestro tesoro y apostamos por la movilidad sostenible. Tenemos que ayudar en que todos seamos responsables. Juntos somos más fuertes y hacer que el compromiso sea sustentable en el tiempo".

REPUNTE CARIBEÑO

"República Dominicana lo está haciendo muy bien, el nuevo gobierno está gestionando muy bien, a corto plazo, la recuperación, movilizando las vacunas a los empleados del sector. Tras el buen hacer de República Dominicana repuntaron Cancún y Jamaica, que aunque inicialmente tuvo una bajada ahora en cambio es de los que mejores va, no hay un comportamiento regular de los tres destinos pero creo que Cancún el que va a repuntar más", agregó.





Prioridad; mantener la sostenibilidad de las empresas y la estabilidad de sus trabajadores

Sabina Fluxá T.

VICEPRESIDENTA Y CEO GRUPO IBEROSTAR

"Tres son los factores esenciales para afrontar esta recuperación: la seguridad, un modelo turismo de valor añadido y la sostenibilidad"

El IV Congreso CEAPI señaló la importancia de la sostenibilidad y la digitalización para el futuro del turismo; en esta línea, Sabina Fluxá subrayó que "tres son las palancas que para nosotros son esenciales para afrontar esta recuperación". La primera y la segunda son la seguridad y apostar por un modelo turismo de valor añadido. La tercera tiene que ver con la sostenibilidad, ya que, como la directora ejecutiva de Iberostar apuntó, "es un camino de no retorno y la sostenibilidad es la única manera de impulsar el turismo".

FAN DE DOMINICANA

También la vicepresidenta y consejera delegada del Grupo Iberostar, Sabina Fluxá, manifestó que República Dominicana ha sido un país "pionero" en vacunar a todos los empleados de esta industria.
Tras un año "dramático" para este grupo, con más de 100 hoteles en tres continentes, la CEO ha reclamado que se siga "apoyando al máximo a la empresa con medidas económicas, fiscales y laborales en un marco lo más flexible posible"

PROTOCOLOS DE MOVILIDAD

También consideró necesario establecer protocolos internacionales de movilidad y seguridad sanitaria que sean duraderos y enseñen a viajar de forma segura de cara al futuro y que se favorezca la conectividad aérea. República Dominicana ha sido un país "pionero" en vacunar a todos los empleados de esta industria, cabe recordar.

MODELO ORGANIZATIVO

Desde hace tres años, la compañía desarrolla el programa CRECE, acrónimo de cliente, responsabilidad, escalabilidad, colaboración y eficiencia, que constituyen los pilares de su modelo organizativo: cada uno de ellos cuenta con un plan de acción "que nos permite desarrollar la estrategia de negocio con las personas y el medio ambiente en el centro", a lo que añade, "las nuevas generaciones quieren vincularse a organizaciones que conecten con su propósito. Esa es nuestra carta de presentación y el mejor salario emocional que podemos ofrecer a nuestros colaboradores".





República Dominicana ha sido un país "pionero" en vacunar a todos los empleados de esta industria

Nuria Vilanova

PRESIDENTA DE CEAPI

"La cuarta edición del congreso ha servido para «creer y crear» sinergias, hay un espíritu de que juntos somos más"

EL CONSEJO Empresarial Alianza por Iberoamérica (CEAPI), bajo el título 'Transformación e impacto social: las mejores empresas para el planeta' ha servido, para su presidenta, "para promover un nuevo modelo de relación entre empresa e instituciones, entre la iniciativa pública y la privada, que acelere la transición hacia una economía del bienestar basada en la sostenibilidad". La cita se ha postulado como un espacio de diálogo y encuentro en el que compartir experiencias inspiradoras con "el objetivo es avanzar en la construcción de una gran comunidad basada en alianzas, e impulsar una colaboración que promueva la transformación social y que potencie la figura de los empresarios como agentes de cambio positivo", explicó Vilanova.

"ES EL MOMENTO DEL REENCUENTRO CON IBEROAMÉRICA"

La presidenta de CEAPI vaticinó que la cuarta edición del congreso ha servido para "creer y crear" sinergias; "hay un espíritu de que juntos somos más", reconoció Vilanova, quien recordó el potencial que tienen todos los países iberoamericanos desde México hasta el último extremo geográfico del Cono Sur. "Es momento de buscar entornos de convivencia que permitan volver a creer en los países, invertir, desarrollar y crear nuevos puestos de trabajo", explicó la presidenta de CEAPI, matizando que: "Ahora hay que hacerlo con otra mirada, con la de un mundo diferente que ha cambiado tras la crisis y la pandemia".

SINERGIAS AL ALZA

Más allá del gran lazo cultural e histórico que une ambos puntos del Atlántico, el idioma, las sinergias económicas y geoestratégicas son cada vez más importantes. "Las materias primas están creciendo muchísimo y cada vez que eso ocurre repercute en Iberoamérica", un punto fuerte en este sentido para Vilanova. "Con el litio que tienen, si vamos hacia la descarbonización, ellos son los mayores beneficiarios", destacó la organizadora . Vilanova puso de manifiesto que, ante este contexto, "España no puede relajarse, y tiene que ponerse las pilas". "El mundo apuesta por Iberoamérica y no nos podemos quedar atrás".

UN MANIFIESTO POR UNA IBEROAMÉRICA MÁS SOSTENIBLE Y MÁS JUSTA

La presidenta de CEAPI, Núria Vilanova, desgranó el espíritu y la vocación transformadora de este documento, al que se han adherido hasta el momento 120 de los principales líderes empresariales iberoamericanos, y que se ha firmado de forma pública. A la rúbrica de Vilanova se han unido las firmas de Rebeca Grynspan, secretaria general Iberoamericana, Begoña Gómez, directora de la Cátedra de TSC de la Universidad Complutense de Madrid, y Gema Sacristán, directora general de Negocio de BID Invest. En sus palabras es un documento "en el que se percibe, con claridad que los empresarios podemos y queremos ser activistas del cambio. Tenemos que trabajar para la recuperación, pero no podemos mirar a otro lado y tomar atajos. La recuperación no puede hacerse a costa del medioambiente, la discriminación de la mujer, la gobernanza, o el enfrentamiento de unos contra otros más en busca de culpables que de soluciones".

Se precisa un firme compromiso que promueva este nuevo modelo de relación entre empresas, instituciones y agentes de la sociedad civil



NURIA VILANOVA
Presidenta de CEAPI
"El objetivo es avanzar en la construcción de una gran comunidad basada en alianzas"

Enrique V. Iglesias

PRESIDENTE DE HONOR DE CEAPI

"Los sectores políticos tienen que reaccionar: es hora de buscar las alianzas"



DURANTE EL Congreso el presidente de honor de CEAPI, Enrique V. Iglesias, ha afirmado: "La empresa iberoamericana es una empresa de progreso para la humanidad". Se ha referido también a que "además de los intereses económicos está la cultura de Latinoamérica, uno de sus grandes activos. La cultura compartida: tradiciones, valores, lenguas... Todo eso forma un capital tremendo y constituye un motivo en sí mismo para el apoyo decidido del sector empresarial a Iberoamérica". Quien entre 1988 y 2005 fuera presidente del Banco Interamericano de Desarrollo (BID) dijo que "Los sectores políticos tienen que reaccionar; es hora de buscar las alianzas". Pese a la crisis causada por el Covid-19, Para Iglesias hay razones para ser optimistas; "esta es una de las zonas del mundo con mayor potencial post pandemia".

Antonio Huertas

PRESIDENTE MAPFRE

"Iberoamérica es el espacio natural para nosotros"



Reflexionó sobre cómo impulsar una transformación decidida y valiente en la comunidad iberoamericana, resaltando las oportunidades que suman los 22 países, así como los valores y lazos culturales, sociales y económicos que comparten. Antonio Huertas, no dudó en admitir que existen "problemas que no se pueden ocultar", como cambios políticos a veces muy bruscos, relacionados con desempleo juvenil, envejecimiento, incertidumbre... al tiempo que explicó que "Latinoamérica brinda muchas oportunidades con respecto a mercados más maduros, donde la industria aseguradora tiene menor capacidad para resolver. "Somos la actividad más solidaria: donde hay necesidades ahí está el seguro", explicó. Abogó de nuevo por incentivar la institucionalidad y la colaboración público-privada. "Es más necesaria que nunca".

Rebeca Grynspan

SECRETARIA GENERAL IBEROAMERICANA

"Necesitamos liderazgos a la altura de las circunstancias para ver a largo plazo"



Rebeca Grynspan, secretaria general iberoamericana, se refirió a que "necesitamos un triple liderazgo: en la sociedad civil, en el sector empresarial y en lo público. La verdadera integración vendrá si los gobiernos facilitan, en lugar de obstaculizar, el camino a las empresas". También aludió a que "la nueva economía, basada en la digitalización y en la sostenibilidad es el camino para reducir la pobreza y la desigualdad".

GRANDES OPORTUNIDADES

También ha pedido afianzar y ampliar las "alianzas público-privadas" en el subcontinente para aprovechar las "grandes oportunidades", entre ellas la mayor cohorte de jóvenes de la historia de América Latina; "pero de nosotros mismos depende aprovecharlo", ha añadido. América Latina está, para Grynspan, en un auténtico punto de quiebre.

Juan Luis Cebrián

PRESIDENTE DE HONOR DIARIO EL PAÍS

"Iberoamérica es necesaria porque uno no conoce España si no conoce América Latina"



Juan Luis Cebrián es presidente de honor de El País, periódico que fundó como primer director en 1976. Es el diario de mayor difusión y prestigio en español que forma parte del grupo de información, educación y entretenimiento PRISA, del que Cebrián fue Consejero Delegado y Presidente Ejecutivo durante más de treinta años hasta 2018. Desde esta atalaya privilegiada, el periodista expresó, durante el transcurso de CEAPi, que "La Corona y las empresas españolas son las que han mantenido el espíritu iberoamericano en estos tiempos en los que España parece que ha perdido protagonismo en la región". Además, el escritor y académico recordó que Iberoamérica es necesaria porque uno no conoce España si no conoce América Latina, y no conoce América Latina si no conoce España.

S.M Rey Felipe VI

REY DE ESPAÑA

"La colaboración público-privada es de gran importancia para hacer frente a los desafíos que esperan a la comunidad iberoamericana en la era pospandemia".

El IV Congreso CEAPI concluyó con un llamamiento a la unión y a la confianza para la recuperación de Iberoamérica. Así, en su discurso, el Rey aseguró que gobiernos y empresas tienen a un tiempo obligación y necesidad de cooperar para abordar de forma conjunta los desafíos a los que se enfrenta la región. S.M. el Rey Felipe VI pronunció el discurso de clausura, en el que ha reconocido que lleva Iberoamérica "muy cerca del corazón".

GRAN LABOR DEL EMPRESARIADO

El rey puso de relieve ante el IV Congreso Iberoamericano CEAPI la gran labor que para responder a la pandemia han desempeñado muchos empresarios iberoamericanos, a los que ha animado a cooperar para luchar contra la desigualdad en los países más desfavorecidos. Felipe VI destacó la importancia que tiene la colaboración público-privada para hacer frente a los desafíos que esperan a la comunidad iberoamericana en la era pospandemia, y ante los que, enfatizó, "cientos" de empresas están preparadas para asumirlos.

NECESARIA COOPERACIÓN

El Rey se refirió a "la necesidad de cooperación entre los países miembros de nuestra comunidad de naciones para hacer frente a los desafíos venideros. Estos requieren grandes inversiones en salud, educación y capacitación, investigación científica avanzada, energías limpias, construcción y renovación de infraestructuras y digitalización. En todos esos sectores resulta esencial el esfuerzo conjunto y la colaboración público-privada".

Gobiernos y empresas tienen a un tiempo obligación y necesidad de cooperar

El Rey Don Felipe VI también enfatizó "la necesidad de trabajar unidos en beneficio de todos", en referencia al papel que desempeñan organizaciones como el Consejo Empresarial Alianza por Iberoamérica. Antes del discurso, el Monarca recibió una placa como homenaje de los empresarios iberoamericanos a su infatigable labor en favor de la región, como símbolo de todo lo que nos une. También se ha proyectado un vídeo en el que numerosos empresarios han expresado su apoyo a La Corona y su confianza en Iberoamérica.

PROGRESO COMPARTIDO

"La solidaridad -afirmó- y un amplio consenso que ayude a superar diferencias y perseguir objetivos comunes constituyen el mejor camino para el progreso compartido", al tiempo que transmitió un mensaje a la comunidad iberomericana: "La democracia y el pensamiento crítico nos ofrecen herramientas adecuadas para ello". En el discurso con el que clausuró este encuentro bienal de líderes de compañías y familias empresarias, manifestó el rey que los "ingentes" recursos que los países desarrollados han activado para la reconstrucción "deben contemplar también las demandas de los países emergentes y en vías de desarrollo".

Y advirtió de que la eliminación de las desigualdades que padecen precisan de una "acción urgente y solidaria". En este contexto, el monarca recordó que el sistema económico "tiene la obligación de prestar atención" a los objetivos de la Agenda 2030 de Naciones Unidas, y pidió apoyarlos. "Gobiernos y empresas tienen a un tiempo obligación y necesidad de cooperar para abordar conjuntamente la consecución de estas grandes metas", resaltó.



S.M REY FELIPE VI DE ESPAÑA. *Animó a los empresarios a cooperar para luchar contra la desigualdad*

El Ideal Gallego

Publicación	El Ideal Gallego General, 37	Fecha	28/05/2021
Soporte	Prensa Escrita	País	España
Circulación	13 000	V. Comunicación	3 238 EUR (3,947 USD)
Difusión	10 803	Tamaño	200,95 cm² (32,2%)
Audiencia	30 200	V.Publicitario	963 EUR (1174 USD)

CEAPI

SUPERLIGA

LaLiga no perdona la afrenta de los grandes

Javier Tebas lo vuelve a repetir otra vez: "Real Madrid, Barcelona y Juventus no son imprescindibles"

Protagonista
EFE MADRID

El presidente de LaLiga, Javier Tebas, declaró en la rueda de prensa posterior a la reunión de la plataforma consultora de clubes (CAP por sus siglas en inglés) que tuvo lugar en Madrid, Leagues- que los equipos "náufragos" que todavía permanecen en la Superliga "no son imprescindibles".

"La UEFA está preparada para sobrevivir sin Madrid, Barça y Juve en la competición. La Liga de Campeones ha sobrevivido cinco o seis años sin el Manchester United y el Milan", expresó.

Sobre la repercusión que tendría en el torneo doméstico que Barcelona y Real Madrid estuvieran dos años sin competiciones europeas, Tebas apuntó que "LaLiga está preparada". "Nos gustaría que jugaran en Europa, pero si dejan de hacer idioteces a lo mejor lo hacen. Hay que ser responsable de los actos, lo que no puedes es hacer un golpe de estado e irte de rositas", destacó.

Tebas cargó de nuevo en la rueda de prensa contra el presidente de la FIFA, Gianni Infantino:"En el calendario de la Superliga, los clubes se guardaban el mes de enero para jugar el Mundial de Clubes del señor Infantino. Apoyaba el proyecto porque su mundial se podía jugar porque lo grandes clubes daban su garantía de que iban a ir". "Los intereses de Infantino son clarísimos. Con la Superliga consigue el mundial de clubes y el apoyo de estos para tener un mundial de selecciones cada dos años", añadió.



Javier Tebas, participa en el IV Congreso Iberoamericano de CEAPI en Madrid | EFE

Respecto al nuevo formato de Liga de Campeones previsto para 2024, el presidente de La Liga respondió que le "preocupaba" que "jugar diez partidos canibalice el valor de los derechos audiovisuales" que poseen las ligas regulares. "Nosotros onsideramos que diez partidos es un verdadero exceso, lo mejor sería jugar ocho. Incrementar en un cincuenta por ciento el número de partidos en la Champions nos preocupa y en defensa de nuestras competiciones consideramos que son demasiados, al menos de momento", aseguró. "Con este colapso que hemos tenido con el tema de la Superliga, todos estamos más abiertos a defender nuestro ecosistema y tendremos acuerdos con la UEFA para protegernos", comentó Tebas para finalizar la rueda de prensa.

Diario de Bergantiños

Publicación	Diario de Bergantiños General, 37
Soporte	Prensa Escrita
Circulación	9814
Difusión	8020
Audiencia	22 931
Fecha	28/05/2021
País	España
V. Comunicación	908 EUR (1,106 USD)
Tamaño	196,13 cm² (31,5%)
V.Publicitario	270 EUR (329 USD)

CEAPI

SUPERLIGA

LaLiga no perdona la afrenta de los grandes

Javier Tebas lo vuelve a repetir otra vez: "Real Madrid, Barcelona y Juventus no son imprescindibles"

Protagonista
EFE MADRID

El presidente de LaLiga, Javier Tebas, declaró en la rueda de prensa posterior a la reunión de la plataforma consultora de clubes (CAP por sus siglas en inglés) que tuvo lugar en Madrid, Leagues- que los equipos "náufragos" que todavía permanecen en la Superliga "no son imprescindibles".

"La UEFA está preparada para sobrevivir sin Madrid, Barça y Juve en la competición. La Liga de Campeones ha sobrevivido cinco o seis años sin el Manchester United y el Milan", expresó.

Sobre la repercusión que tendría en el torneo doméstico que Barcelona y Real Madrid estuvieran dos años sin competiciones europeas, Tebas apuntó que "LaLiga está preparada". "Nos gustaría que jugaran en Europa, pero si dejan de hacer idioteces a lo mejor lo hacen. Hay que ser responsable de los actos, lo que no puedes es hacer un golpe de estado e irte de rositas", destacó.

Tebas cargó de nuevo en la rueda de prensa contra el presidente de la FIFA, Gianni Infantino:"En el calendario de la Superliga, los clubes se guardaban el mes de enero para jugar el Mundial de Clubes del señor Infantino. Apoyaba el proyecto porque su mundial se podía jugar porque lo grandes clubes daban su garantía de que iban a ir". "Los intereses de Infantino son clarísimos. Con la Superliga consigue el mundial de clubes y el apoyo de estos para tener un mundial de selecciones cada dos años", añadió.



Javier Tebas, participa en el IV Congreso Iberoamericano de CEAPI en Madrid | EFE

Respecto al nuevo formato de Liga de Campeones previsto para 2024, el presidente de La Liga respondió que le "preocupaba" que "jugar diez partidos canibalice el valor de los derechos audiovisuales" que poseen las ligas regulares. "Nosotros onsideramos que diez partidos es un verdadero exceso, lo mejor sería jugar ocho. Incrementar en un cincuenta por ciento el número de partidos en la Champions nos preocupa y en defensa de nuestras competiciones consideramos que son demasiados, al menos de momento", aseguró. "Con este colapso que hemos tenido con el tema de la Superliga, todos estamos más abiertos a defender nuestro ecosistema y tendremos acuerdos con la UEFA para protegernos", comentó Tebas para finalizar la rueda de prensa.

Publicación	DXT Campeon General, 14	Fecha	28/05/2021
Soporte	Prensa Escrita	País	España
Circulación	172 489	V. Comunicación	68 464 EUR (83,453 USD)
Difusión	150 060	Tamaño	201,73 cm² (32,4%)
Audiencia	450 180	V.Publicitario	20 361 EUR (24 819 USD)

SUPERLIGA

LaLiga no perdona la afrenta de los grandes

Javier Tebas lo vuelve a repetir otra vez: "Real Madrid, Barcelona y Juventus no son imprescindibles"

Protagonista
EFE MADRID



Javier Tebas, participa en el IV Congreso Iberoamericano de CEAPI en Madrid | EFE

El presidente de LaLiga, Javier Tebas, declaró en la rueda de prensa posterior a la reunión de la plataforma consultora de clubes (CAP por sus siglas en inglés) que tuvo lugar en Madrid, Leagues- que los equipos "náufragos" que todavía permanecen en la Superliga "no son imprescindibles".

"La UEFA está preparada para sobrevivir sin Madrid, Barça y Juve en la competición. La Liga de Campeones ha sobrevivido cinco o seis años sin el Manchester United y el Milan", expresó.

Sobre la repercusión que tendría en el torneo doméstico que Barcelona y Real Madrid estuvieran dos años sin competiciones europeas, Tebas apuntó que "LaLiga está preparada". "Nos gustaría que jugaran en Europa, pero si dejan de hacer idioteces a lo mejor lo hacen. Hay que ser responsable de los actos, lo que no puedes es hacer un golpe de estado e irte de rositas", destacó.

Tebas cargó de nuevo en la rueda de prensa contra el presidente de la FIFA, Gianni Infantino:"En el calendario de la Superliga, los clubes se guardaban el mes de enero para jugar el Mundial de Clubes del señor Infantino. Apoyaba el proyecto porque su mundial se podía jugar porque lo grandes clubes daban su garantía de que iban a ir". "Los intereses de Infantino son clarísimos. Con la Superliga consigue el mundial de clubes y el apoyo de estos para tener un mundial de selecciones cada dos años", añadió.

Respecto al nuevo formato de Liga de Campeones previsto para 2024, el presidente de La Liga respondió que le "preocupaba" que "jugar diez partidos canibalice el valor de los derechos audiovisuales" que poseen las ligas regulares. "Consideramos que diez partidos es un exceso, lo mejor sería jugar ocho. Incrementar en un cincuenta por ciento el número de partidos en la Champions nos preocupa y en defensa de nuestras competiciones consideramos que son demasiados, al menos de momento", aseguró. "Con este colapso que hemos tenido con el tema de la Superliga, todos estamos más abiertos a defender nuestro ecosistema y tendremos acuerdos con la UEFA para protegernos", comentó Javier Tebas para finalizar la rueda de prensa.

Diario de Ferrol digital

Publicación	Diario de Ferrol General, 37	Fecha	28/05/2021
Soporte	Prensa Escrita	País	España
Circulación	3250	V. Comunicación	2 905 EUR (3,541 USD)
Difusión	2980	Tamaño	200,99 cm² (32,2%)
Audiencia	8940	V.Publicitario	1015 EUR (1237 USD)

CEAPI

SUPERLIGA

LaLiga no perdona la afrenta de los grandes

Javier Tebas lo vuelve a repetir otra vez: "Real Madrid, Barcelona y Juventus no son imprescindibles"

Protagonista
EFE MADRID



Javier Tebas, participa en el IV Congreso Iberoamericano de CEAPI en Madrid | EFE

El presidente de LaLiga, Javier Tebas, declaró en la rueda de prensa posterior a la reunión de la plataforma consultora de clubes (CAP por sus siglas en inglés) que tuvo lugar en Madrid, Leagues- que los equipos "náufragos" que todavía permanecen en la Superliga "no son imprescindibles".

"La UEFA está preparada para sobrevivir sin Madrid, Barça y Juve en la competición. La Liga de Campeones ha sobrevivido cinco o seis años sin el Manchester United y el Milan", expresó.

Sobre la repercusión que tendría en el torneo doméstico que Barcelona y Real Madrid estuvieran dos años sin competiciones europeas, Tebas apuntó que "LaLiga está preparada". "Nos gustaría que jugaran en Europa, pero si dejan de hacer idioteces a lo mejor lo hacen. Hay que ser responsable de los actos, lo que no puedes es hacer un golpe de estado e irte de rositas", destacó.

Tebas cargó de nuevo en la rueda de prensa contra el presidente de la FIFA, Gianni Infantino:"En el calendario de la Superliga, los clubes se guardaban el mes de enero para jugar el Mundial de Clubes del señor Infantino. Apoyaba el proyecto porque su mundial se podía jugar porque lo grandes clubes daban su garantía de que iban a ir". "Los intereses de Infantino son clarísimos. Con la Superliga consigue el mundial de clubes y el apoyo de estos para tener un mundial de selecciones cada dos años", añadió.

Respecto al nuevo formato de Liga de Campeones previsto para 2024, el presidente de La Liga respondió que le "preocupaba" que "jugar diez partidos canibalice el valor de los derechos audiovisuales" que poseen las ligas regulares. "Nosotros onsideramos que diez partidos es un verdadero exceso, lo mejor sería jugar ocho. Incrementar en un cincuenta por ciento el número de partidos en la Champions nos preocupa y en defensa de nuestras competiciones consideramos que son demasiados, al menos de momento", aseguró. "Con este colapso que hemos tenido con el tema de la Superliga, todos estamos más abiertos a defender nuestro ecosistema y tendremos acuerdos con la UEFA para protegernos", comentó Tebas para finalizar la rueda de prensa.

Diario de Arousa

Publicación	Diario de Arousa General, 36	Fecha	28/05/2021
Soporte	Prensa Escrita	País	España
Circulación	2640	V. Comunicación	2 407 EUR (2,934 USD)
Difusión	2324	Tamaño	195,02 cm² (31,3%)
Audiencia	6972	V.Publicitario	841 EUR (1025 USD)

CEAPI

LaLiga no perdona la afrenta de los grandes

Javier Tebas lo vuelve a repetir otra vez: "Real Madrid, Barcelona y Juventus no son imprescindibles"

Protagonista
EFE MADRID



Javier Tebas, participa en el IV Congreso Iberoamericano de CEAPI en Madrid | EFE

El presidente de LaLiga, Javier Tebas, declaró en la rueda de prensa posterior a la reunión de la plataforma consultora de clubes (CAP por sus siglas en inglés) que tuvo lugar en Madrid, Leagues- que los equipos "náufragos" que todavía permanecen en la Superliga "no son imprescindibles".

"La UEFA está preparada para sobrevivir sin Madrid, Barça y Juve en la competición. La Liga de Campeones ha sobrevivido cinco o seis años sin el Manchester United y el Milan", expresó.

Sobre la repercusión que tendría en el torneo doméstico que Barcelona y Real Madrid estuvieran dos años sin competiciones europeas, Tebas apuntó que "LaLiga está preparada". "Nos gustaría que jugaran en Europa, pero si dejan de hacer idioteces a lo mejor lo hacen. Hay que ser responsable de los actos, lo que no puedes es hacer un golpe de estado e irte de rositas", destacó.

Tebas cargó de nuevo en la rueda de prensa contra el presidente de la FIFA, Gianni Infantino:"En el calendario de la Superliga, los clubes se guardaban el mes de enero para jugar el Mundial de Clubes del señor Infantino. Apoyaba el proyecto porque su mundial se podía jugar porque lo grandes clubes daban su garantía de que iban a ir". "Los intereses de Infantino son clarísimos. Con la Superliga consigue el mundial de clubes y el apoyo de estos para tener un mundial de selecciones cada dos años", añadió.

Respecto al nuevo formato de Liga de Campeones previsto para 2024, el presidente de La Liga respondió que le "preocupaba" que "jugar diez partidos canibalice el valor de los derechos audiovisuales" que poseen las ligas regulares. "Nosotros onsideramos que diez partidos es un verdadero exceso, lo mejor sería jugar ocho. Incrementar en un cincuenta por ciento el número de partidos en la Champions nos preocupa y en defensa de nuestras competiciones consideramos que son demasiados, al menos de momento", aseguró. "Con este colapso que hemos tenido con el tema de la Superliga, todos estamos más abiertos a defender nuestro ecosistema y tendremos acuerdos con la UEFA para protegernos", comentó Tebas para finalizar la rueda de prensa.

CincoDías

Publicación	Cinco Días General, 5	Fecha	19/05/2021
Soporte	Prensa Escrita	País	España
Circulación	30 782	V. Comunicación	14 251 EUR (17,406 USD)
Difusión	21 772	Tamaño	152,80 cm² (24,5%)
Audiencia	38 000	V.Publicitario	3945 EUR (4818 USD)

CEAPI

REE e Iberdrola urgen invertir en almacenamiento de renovables

R. SOBRINO
MADRID

Red Eléctrica e Iberdrola han pedido apostar por sistemas de almacenamiento de energía renovable y en especial por el hidrógeno verde. Durante la segunda jornada del IV Congreso Iberoamericano Ceapi celebrada ayer en Madrid, Beatriz Corredor, presidenta de grupo Red Eléctrica, y Ángeles Santamaría, consejera delegada de Iberdrola España, defendieron las inversiones en renovables, redes inteligentes y almacenamiento para acelerar la generación limpia y poder integrarla en el sistema eléctrico en momentos de baja producción debido a las condiciones meteorológicas

"Como operador del sistema tenemos que ser capaces, independientemente de la tecnología, de que cuando las fuentes de energía son intermitentes, como el sol o el viento, el sistema no falle. Para ello necesitamos energía de respaldo que fundamentalmente es la hidráulica y el ciclo combinado. Para incorporar las renovables, la inversión en almacenamiento es crítica. Tenemos que hacer un esfuerzo para almacenar la energía renovable a través de instalaciones de bombeo, de hidrógeno o desarrollar baterías", explicó Corredor.

De hecho, la presidenta de Red Eléctrica destacó el potencial de hidrógeno verde para ser utilizado como combustible en la industria en sustitución de combustibles fósiles. "En pocos años el hidrógeno verde puede suponer el respaldo para poder cerrar las nucleares y sustituir las tecnologías más contaminantes", concluyó.

En la misma línea, Ángeles Santamaría resaltó el volumen de inversiones que prevé Iberdrola en su plan estratégico 2020-2025, con 75.000 millones en renovables, redes inteligentes y almacenamiento. "La transición energética es una gran oportunidad y el hidrógeno verde también puede serlo. El uso inmediato debería ser sustituir el hidrógeno gris por hidrógeno verde para procesos industriales y refinerías", valoró.



Beatriz Corredor, presidenta de Red Eléctrica. P. MONGE

Además, añadió que "el hidrógeno verde está llamado a tener un papel importante. El Gobierno tiene una ruta de cómo desarrollarlo hasta 2030, pero tiene que haber desarrollos innovadores, apoyo público, ganar volumen, escala y desarrollar otras tecnologías que permitan alcanzar precios competitivos", concluyó Santamaría.

En España, el Gobierno ya ha anunciado que destinará 1.500 millones como parte del plan de recuperación europeo para impulsar el desarrollo del hidrógeno verde. Se trata de una tecnología que, no obstante, se encuentra en una fase incipiente, ya que tan solo se producen y consumen en España en torno a 500.000 toneladas de hidrógeno como materia prima, y en su práctica totalidad a partir de combustibles fósiles. Por ello, el sector viene pidiendo mecanismos de apoyo para hacer competitivo el uso del hidrógeno frente a otras alternativas para demostrar su viabilidad.

CincoDías

Publicación	Cinco Días General, 14	Fecha	19/05/2021
Soporte	Prensa Escrita	País	España
Circulación	30 782	V. Comunicación	10 577 EUR (12,919 USD)
Difusión	21 772	Tamaño	100,01 cm² (16,0%)
Audiencia	38 000	V.Publicitario	2928 EUR (3576 USD)

CEAPI

Oughourlian (PRISA): "La democracia no puede funcionar sin información segura"

CINCO DÍAS
MADRID

El presidente no ejecutivo de PRISA, Joseph Oughourlian, aseguró ayer que para garantizar la democracia es necesario que existan medios de comunicación que ofrezcan información de calidad y contrastada. "La democracia no puede funcionar sin información segura, sin fuentes contrastadas y sin las reglas de juego del periodismo. Esto es fundamental", expresó en su participación en el IV Congreso Iberoamericano de Ceapi.

Igualmente, el presidente de PRISA, grupo editor de **CincoDías**, hizo referencia a la difusión de *fake news* y consideró que debido a la velocidad a la que se extienden los bulos en plataformas digitales, los medios tradicionales cuentan con una doble oportunidad para acometer la transformación digital y ofrecer información veraz y contrastada a la sociedad que permita desmontar las informaciones falsas.

"Cuando llegó la transformación digital mucha gente pensaba que la prensa iba a desaparecer. Parecía que no tenía sentido comprar un periódico en un mundo en el que la información es inmediata. Entonces aparecieron las *fake news* y la desinformación. En realidad han existido siempre, pero con una abundancia y una velocidad de difusión que son nuevas", recordó.

Además, Oughourlian puntualizó que las noticias falsas tienen la capacidad de llegar a más gente a través de las redes sociales, por lo que la función de los medios tradicionales cobra más importancia. "Esta situación nos brinda una segunda vida para dar noticias que hemos comprobado, que hemos dedicado mucho esfuerzo para averiguar, para entender lo que está detrás de lo que dice una persona y para tratar de contrastarlas", concluyó.

EL MUNDO

Publicación	El Mundo 1º Edición General, 38	Fecha	19/05/2021
Soporte	Prensa Escrita	País	España
Circulación	147 850	V. Comunicación	126 276 EUR (154,235 USD)
Difusión	101 207	Tamaño	464,93 cm² (74,6%)
Audiencia	562 000	V.Publicitario	35 446 EUR (43 294 USD)

CEAPI

MAURICIO CLAVER-CARONE

Presidente del Banco Interamericano de Desarrollo. Nacido en Miami, hijo de español y de exiliada cubana, pasó parte de su juventud en Madrid; ahora lleva las riendas de la mayor agencia de desarrollo de América Latina y el Caribe

«China va a superar a España como segundo inversor en Latinoamérica»

PABLO PARDO WASHINGTON
CORRESPONSAL

Mauricio Claver-Carone es desde septiembre pasado el presidente del Banco Interamericano de Desarrollo (BID), que gestiona un volumen anual de préstamos de unos 10.000 millones de dólares (8.300 millones de euros). Claver-Carone, que es el primer estadounidense que ocupa ese cargo en los 61 años de existencia del BID, ha estado en Madrid en el Congreso del Consejo Empresarial de la Alianza por Iberoamérica (Ceapi).

Pregunta.– ¿Va a quedarse el Banco Interamericano de Desarrollo en medio de la competencia estratégica entre EEUU y China? El Senado de estados Unidos acaba de aprobar la participación de ese país en la ampliación de capital del Banco que usted preside, y uno de los copatrocinadores de la iniciativa, el republicano Marco Rubio, la ha descrito como parte de una estrategia «para hacer todo lo posible para contrarrestar el comportamiento depredador de China en las Américas». En enero usted dijo que Latinoamérica corre peligro de «verse atrapada en la corrupción, la dependencia y la deuda si se apoya en China».

Respuesta.– Si la motivación en 1959 era el comunismo ruso y la motivación en 2021 es el comunismo chino, pues... es lo que es. Porque el BID es el resultado de competencia estratégica. Fue creado en 1959, y lo que hizo que el presidente de EEUU Dwight D. Einsenhower lo apoyara fue la revolución cubana. Y por esa competencia estratégica, EEUU tiene una participación en el BID mayor que en cualquier otra institución financiera internacional. Así que, gracias a esa competencia estratégica, tenemos un BID; y EEUU tiene la oportunidad de trabajar dentro de un vehículo cooperativo único para apoyar el desarrollo de los países vecinos. Desafortunadamente, durante décadas –acaso desde el final de la Guerra Fría– EEUU se olvidó del BID.

P.– América Latina representa el 8% de la población mundial, pero en su territorio se registra el 30% de las muertes por Covid-19. ¿Va a provocar la pandemia otra *década perdida*, aunque esa expresión se haya convertido ya casi en un estereotipo?

R.– El año pasado la región tuvo la contracción económica más grande desde 1821, cuando los países todavía estaban en sus movimientos de independencia. De esos números, los que más me preocupan son tres: 20 millones de personas que han perdido sus empleos formales, que siempre ha sido un reto de la región; 30 millones que han caído por debajo del nivel de la pobreza; y más de 50 millones que se van a *caer* de la clase media. Acaso éste sea el problema más serio, porque en Latinoamérica se tardó mucho en crear una clase media, y gran parte del descontento social que estamos viendo desde 2019 se ha generado dentro de una clase media que exigía servicios mejores y más eficientes. Así que eso va a agudizar ese descontento social. Ahora bien, las crisis históricamente traen oportunidades, y yo creo que ése va a ser el caso con la pandemia.



RICARDO RUBIO / EUROPA PRESS

«Me preocupa el gran descontento social por la 'caída' de la clase media»

«Pese a las malas experiencias de firmas españolas, son los socios preferenciales»

P.– ¿Qué oportunidades?

R.– Justo ahora, en la reunión anual del BID, hemos presentado a los gobernadores del banco la Visión 2025, titulada *Reinvertir en las Américas. Una década de oportunidades*, como contraste, precisamente, a las décadas perdidas, con cinco líneas prioritarias para que, una vez que se acelere la recuperación, podamos llevarla a cabo: *nearshoring* [es decir, el acercamiento de la producción de bienes de Asia a países más cercanos a sus mercados finales, como Latinoamérica para EEUU o el norte de África para la UE]; digitalización; un mayor enfoque en las pymes; género –ya que la incorporación de la mujer podría tener un impacto de un billón de dólares en la región, pero ahora hemos visto retrocesos importantes en la pandemia–; y clima.

P.– En América Latina muchas veces dicen que China construye cosas mucho más deprisa que las multilaterales –incluyendo el Banco Interamericano de Desarrollo– o la cooperación internacional de EEUU o la UE. Cuando se habla de *nearshoring*, ¿hasta qué punto es un factor determinante el hecho de que China es capaz de construir infraestructuras de manera más eficaz que Occidente?

R.– Ahí hay dos temas separados. Lo que menos involucra al *nearshoring* es la infraestructura. Lo importante son las líneas de abastecimiento, la generación de empleo en manufacturas, etcétera. En los últimos 20 o 30 años esas líneas de suministros se movieron en gran parte hacia China. Hoy, debido a la pandemia y a la ventaja comparativa de Latinoamérica debido a su cercanía a EEUU, viene ese gran interés en el *nearshoring* en la región. En febrero lanzamos la mayor coalición de la historia del BID con el sector privado, con 40 de las mayores empresas del mundo, y todas están comprometidas a incrementar su inversión en la región. Hemos visto estudios en los que se constata que más de un 30% de las empresas estadounidenses en China o están deslocalizando sus cadenas de abastecimiento para traerlas más cerca de EEUU o se están planteando hacerlo.

P.– Precisamente, esa alianza con empresas privadas, que prevé crear hasta 15 millones de empleos y en la que hay varias compañías españolas, como Santander o Telefónica, llega en un momento en el que muchas las empresas occidentales –y también las españolas– están vendiendo sus activos en la región a firmas chinas porque han perdido su confianza en la zona debido a su menor estabilidad institucional.

R.– Es verdad que actualmente existe escepticismo entre las empresas españolas con respecto a América Latina, y que se debe a algunas malas experiencias, como la de Repsol en Argentina. Precisamente he venido a Madrid para hablar con los empresarios, traerles un poco de optimismo y ofrecerles la cooperación y los servicios del BID. Porque la realidad es la siguiente: la recuperación de la región tiene que ser llevada a cabo de la mano del sector privado, y hoy en día EEUU sigue siendo el inversor más grande en la región, seguido por España, pero pronto China va a suplantar a España en la segunda plaza.

Así que, obviamente EEUU, como vecino y España, por su proximidad histórica y cultural, son los socios obvios y hasta preferenciales de la región. Yo estoy aquí para ofrecer al BID como socio para las empresas españolas. Los países de Europa siempre han priorizado a África en la ayuda al desarrollo, así que es importante que España refuerce su presencia en el Banco Interamericano de Desarrollo, donde tiene una presencia muy inferior a sus lazos económicos, históricos, culturales y empresariales con la región.

EL MUNDO

Publicación	El Mundo General, 38	Fecha	19/05/2021
Soporte	Prensa Escrita	País	España
Circulación	147 850	V. Comunicación	123 833 EUR (151,250 USD)
Difusión	101 207	Tamaño	451,94 cm² (72,5%)
Audiencia	562 000	V.Publicitario	34 760 EUR (42 456 USD)

CEAPI

MAURICIO CLAVER-CARONE

Presidente del Banco Interamericano de Desarrollo. **Nacido en Miami, hijo de español y de exiliada cubana, pasó parte de su juventud en Madrid; ahora lleva las riendas de la mayor agencia de desarrollo de América Latina y el Caribe**

«China va a superar a España como segundo inversor en Latinoamérica»

PABLO PARDO WASHINGTON
CORRESPONSAL

Mauricio Claver-Carone es desde septiembre pasado el presidente del Banco Interamericano de Desarrollo (BID), que gestiona un volumen anual de préstamos de unos 10.000 millones de dólares (8.300 millones de euros). Claver-Carone, que es el primer estadounidense que ocupa ese cargo en los 61 años de existencia del BID, ha estado en Madrid en el Congreso del Consejo Empresarial de la Alianza por Iberoamérica (Ceapi).

Pregunta.– ¿Va a quedarse el Banco Interamericano de Desarrollo en medio de la competencia estratégica entre EEUU y China? El Senado de estados Unidos acaba de aprobar la participación de ese país en la ampliación de capital del Banco que usted preside, y uno de los copatrocinadores de la iniciativa, el republicano Marco Rubio, la ha descrito como parte de una estrategia «para hacer todo lo posible para contrarrestar el comportamiento depredador de China en las Américas». En enero usted dijo que Latinoamérica corre peligro de «verse atrapada en la corrupción, la dependencia y la deuda si se apoya en China».

Respuesta.– Si la motivación en 1959 era el comunismo ruso y la motivación en 2021 es el comunismo chino, pues... es lo que es. Porque el BID es el resultado de competencia estratégica. Fue creado en 1959, y lo que hizo que el presidente de EEUU Dwight D. Einsenhower lo apoyara fue la revolución cubana. Y por esa competencia estratégica, EEUU tiene una participación en el BID mayor que en cualquier otra institución financiera internacional. Así que, gracias a esa competencia estratégica, tenemos un BID; y EEUU tiene la oportunidad de trabajar dentro de un vehículo cooperativo único para apoyar el desarrollo de los países vecinos. Desafortunadamente, durante décadas –acaso desde el final de la Guerra Fría– EEUU se olvidó del BID.

P.– América Latina representa el 8% de la población mundial, pero en su territorio se registra el 30% de las muertes por Covid-19. ¿Va a provocar la pandemia otra *década perdida*, aunque esa expresión se haya convertido ya casi en un estereotipo?

R.– El año pasado la región tuvo la contracción económica más grande desde 1821, cuando los países todavía estaban en sus movimientos de independencia. De esos números, los que más me preocupan son tres: 20 millones de personas que han perdido sus empleos formales, que siempre ha sido un reto de la región; 30 millones que han caído por debajo del nivel de la pobreza; y más de 50 millones que se van a *caer* de la clase media. Acaso éste sea el problema más serio, porque en Latinoamérica se tardó mucho en crear una clase media, y gran parte del descontento social que estamos viendo desde 2019 se ha generado dentro de una clase media que exigía servicios mejores y más eficientes. Así que eso va a agudizar ese descontento social. Ahora bien, las crisis históricamente traen oportunidades, y yo creo que ése va a ser el caso con la pandemia.



RICARDO RUBIO / EUROPA PRESS

«Me preocupa el gran descontento social por la 'caída' de la clase media»

«Pese a las malas experiencias de firmas españolas, son los socios preferenciales»

P.– ¿Qué oportunidades?

R.– Justo ahora, en la reunión anual del BID, hemos presentado a los gobernadores del banco la Visión 2025, titulada *Reinvertir en las Américas. Una década de oportunidades*, como contraste, precisamente, a las décadas perdidas, con cinco líneas prioritarias para que, una vez que se acelere la recuperación, podamos llevarla a cabo: *nearshoring* [es decir, el acercamiento de la producción de bienes de Asia a países más cercanos a sus mercados finales, como Latinoamérica para EEUU o el norte de África para la UE]; digitalización; un mayor enfoque en las pymes; género –ya que la incorporación de la mujer podría tener un impacto de un billón de dólares en la región, pero ahora hemos visto retrocesos importantes en la pandemia–; y clima.

P.– En América Latina muchas veces dicen que China construye cosas mucho más deprisa que las multilaterales –incluyendo el Banco Interamericano de Desarrollo– o la cooperación internacional de EEUU o la UE. Cuando se habla de *nearshoring*, ¿hasta qué punto es un factor determinante el hecho de que China es capaz de construir infraestructuras de manera más eficaz que Occidente?

R.– Ahí hay dos temas separados. Lo que menos involucra al *nearshoring* es la infraestructura. Lo importante son las líneas de abastecimiento, la generación de empleo en manufacturas, etcétera. En los últimos 20 o 30 años esas líneas de suministros se movieron en gran parte hacia China. Hoy, debido a la pandemia y a la ventaja comparativa de Latinoamérica debido a su cercanía a EEUU, viene ese gran interés en el *nearshoring* en la región. En febrero lanzamos la mayor coalición de la historia del BID con el sector privado, con 40 de las mayores empresas del mundo, y todas están comprometidas a incrementar su inversión en la región. Hemos visto estudios en los que se constata que más de un 30% de las empresas estadounidenses en China o están deslocalizando sus cadenas de abastecimiento para traerlas más cerca de EEUU o se están planteando hacerlo.

P.– Precisamente, esa alianza con empresas privadas, que prevé crear hasta 15 millones de empleos y en la que hay varias compañías españolas, como Santander o Telefónica, llega en un momento en el que muchas las empresas occidentales –y también las españolas– están vendiendo sus activos en la región a firmas chinas porque han perdido su confianza en la zona debido a su menor estabilidad institucional.

R.– Es verdad que actualmente existe escepticismo entre las empresas españolas con respecto a América Latina, y que se debe a algunas malas experiencias, como la de Repsol en Argentina. Precisamente he venido a Madrid para hablar con los empresarios, traerles un poco de optimismo y ofrecerles la cooperación y los servicios del BID. Porque la realidad es la siguiente: la recuperación de la región tiene que ser llevada a cabo de la mano del sector privado, y hoy en día EEUU sigue siendo el inversor más grande en la región, seguido por España, pero pronto China va a suplantar a España en la segunda plaza.

Así que, obviamente EEUU, como vecino y España, por su proximidad histórica y cultural, son los socios obvios y hasta preferenciales de la región. Yo estoy aquí para ofrecer al BID como socio para las empresas españolas. Los países de Europa siempre han priorizado a África en la ayuda al desarrollo, así que es importante que España refuerce su presencia en el Banco Interamericano de Desarrollo, donde tiene una presencia muy inferior a sus lazos económicos, históricos, culturales y empresariales con la región.

EL MUNDO

Publicación	El Mundo General, 40	Fecha	19/05/2021
Soporte	Prensa Escrita	País	España
Circulación	147 850	V. Comunicación	53 783 EUR (65,691 USD)
Difusión	101 207	Tamaño	131,43 cm² (21,1%)
Audiencia	562 000	V.Publicitario	15 097 EUR (18 440 USD)

CEAPI

El Rey pide una «acción urgente» por la desigualdad

Clausura el congreso del Ceapi reclamando solidaridad con los países más desfavorecidos

MARINA PINA MADRID

Felipe VI clausuró ayer el congreso del Consejo Empresarial Alianza por Iberoamérica (Ceapi), que este año se ha celebrado en dos jornadas en el espacio CaixaForum de Madrid. El Rey destacó una vez más las alianzas y el hermanamiento con Iberoamérica, «una auténtica comunidad de destino que reúne a más de 700 millones de personas, hablantes de dos lenguas hermanas».

Por razones de actualidad, la pandemia ocupó parte de las palabras de Felipe VI, quien remarcó que el coronavirus «ha puesto de relieve las fragilidades y debilidades del mundo en que habitamos, pero también la solidaridad de las gentes, el empeño y voluntad de millones de personas por afrontar unidas esta amenaza letal».



Felipe VI, en el congreso de Ceapi. EFE

Don Felipe opinó que hay dos grandes preocupaciones que afectan a toda la Humanidad: «El cambio climático asociado al calentamiento global del planeta, y la ordenación y gobernanza de un mundo global, definido y muy condicionado por el uso de las nuevas tecnologías». El Rey afirmó que contra estas amenazas globales actúan, no sólo las Naciones Unidas, sino otros organismos internacionales. Y que estos problemas se trataron recientemente en la Conferencia Iberoamericana de Jefes de Estado, celebrada en Andorra.

«En dicho encuentro, como en el que hoy clausuramos, se puso de relieve la necesidad de la cooperación entre los países miembros de nuestra Comunidad de Naciones para hacer frente a los desafíos venideros», dijo el Rey. Es por ello que pidió «poner en marcha una acción urgente y solidaria» contra las desigualdades.

«Los ingentes recursos financieros que los gobiernos de los países desarrollados han puesto en marcha para la reconstrucción deben contemplar también las demandas de los países emergentes y en vías de desarrollo, así como las necesidades financieras de los países de renta media latinoamericanos», destacó. «Los empresarios más exitosos son también los más conscientes del papel que desempeñan en la creación de una sociedad más justa, dinámica y competitiva, en donde la igualdad de oportunidades no sea una declaración de intenciones.

Para finalizar, Don Felipe garantizó a los empresarios congregados el apoyo permanente de la Corona: «Para trabajar por nuestro común destino en ese futuro».

EL MUNDO

Publicación	El Mundo 1º Edición General, 40	Fecha	19/05/2021
Soporte	Prensa Escrita	País	España
Circulación	147 850	V. Comunicación	53 765 EUR (65,669 USD)
Difusión	101 207	Tamaño	131,37 cm² (21,1%)
Audiencia	562 000	V.Publicitario	15 092 EUR (18 434 USD)

CEAPI

El Rey pide una «acción urgente» por la desigualdad

Clausura el congreso del Ceapi reclamando solidaridad con los países más desfavorecidos

MARINA PINA MADRID

Felipe VI clausuró ayer el congreso del Consejo Empresarial Alianza por Iberoamérica (Ceapi), que este año se ha celebrado en dos jornadas en el espacio CaixaForum de Madrid. El Rey destacó una vez más las alianzas y el hermanamiento con Iberoamérica, «una auténtica comunidad de destino que reúne a más de 700 millones de personas, hablantes de dos lenguas hermanas».

Por razones de actualidad, la pandemia ocupó parte de las palabras de Felipe VI, quien remarcó que el coronavirus «ha puesto de relieve las fragilidades y debilidades del mundo en que habitamos, pero también la solidaridad de las gentes, el empeño y voluntad de millones de personas por afrontar unidas esta amenaza letal».



Felipe VI, en el congreso de Ceapi. EFE

Don Felipe opinó que hay dos grandes preocupaciones que afectan a toda la Humanidad: «El cambio climático asociado al calentamiento global del planeta, y la ordenación y gobernanza de un mundo global, definido y muy condicionado por el uso de las nuevas tecnologías». El Rey afirmó que contra estas amenazas globales actúan, no sólo las Naciones Unidas, sino otros organismos internacionales. Y que estos problemas se trataron recientemente en la Conferencia Iberoamericana de Jefes de Estado, celebrada en Andorra.

«En dicho encuentro, como en el que hoy clausuramos, se puso de relieve la necesidad de la cooperación entre los países miembros de nuestra Comunidad de Naciones para hacer frente a los desafíos venideros», dijo el Rey. Es por ello que pidió «poner en marcha una acción urgente y solidaria» contra las desigualdades.

«Los ingentes recursos financieros que los gobiernos de los países desarrollados han puesto en marcha para la reconstrucción deben contemplar también las demandas de los países emergentes y en vías de desarrollo, así como las necesidades financieras de los países de renta media latinoamericanos», destacó. «Los empresarios más exitosos son también los más conscientes del papel que desempeñan en la creación de una sociedad más justa, dinámica y competitiva, en donde la igualdad de oportunidades no sea una declaración de intenciones.

Para finalizar, Don Felipe garantizó a los empresarios congregados el apoyo permanente de la Corona: «Para trabajar por nuestro común destino en ese futuro».

EL MUNDO

Publicación	El Mundo Andalucía, 39	Fecha	19/05/2021
Soporte	Prensa Escrita	País	España
Circulación	13 423	V. Comunicación	17 531 EUR (21,412 USD)
Difusión	7275	Tamaño	451,95 cm² (72,5%)
Audiencia	76 000	V.Publicitario	4921 EUR (6011 USD)

CEAPI

MAURICIO CLAVER-CARONE

Presidente del Banco Interamericano de Desarrollo. Nacido en Miami, hijo de español y de exiliada cubana, pasó parte de su juventud en Madrid; ahora lleva las riendas de la mayor agencia de desarrollo de América Latina y el Caribe

«China va a superar a España como segundo inversor en Latinoamérica»

PABLO PARDO WASHINGTON
CORRESPONSAL

Mauricio Claver-Carone es desde septiembre pasado el presidente del Banco Interamericano de Desarrollo (BID), que gestiona un volumen anual de préstamos de unos 10.000 millones de dólares (8.300 millones de euros). Claver-Carone, que es el primer estadounidense que ocupa ese cargo en los 61 años de existencia del BID, ha estado en Madrid en el Congreso del Consejo Empresarial de la Alianza por Iberoamérica (Ceapi).

Pregunta.– ¿Va a quedarse el Banco Interamericano de Desarrollo en medio de la competencia estratégica entre EEUU y China? El Senado de estados Unidos acaba de aprobar la participación de ese país en la ampliación de capital del Banco que usted preside, y uno de los copatrocinadores de la iniciativa, el republicano Marco Rubio, la ha descrito como parte de una estrategia «para hacer todo lo posible para contrarrestar el comportamiento depredador de China en las Américas». En enero usted dijo que Latinoamérica corre peligro de «verse atrapada en la corrupción, la dependencia y la deuda si se apoya en China».

Respuesta.– Si la motivación en 1959 era el comunismo ruso y la motivación en 2021 es el comunismo chino, pues... es lo que es. Porque el BID es el resultado de competencia estratégica. Fue creado en 1959, y lo que hizo que el presidente de EEUU Dwight D. Einsenhower lo apoyara fue la revolución cubana. Y por esa competencia estratégica, EEUU tiene una participación en el BID mayor que en cualquier otra institución financiera internacional. Así que, gracias a esa competencia estratégica, tenemos un BID; y EEUU tiene la oportunidad de trabajar dentro de un vehículo cooperativo único para apoyar el desarrollo de los países vecinos. Desafortunadamente, durante décadas –acaso desde el final de la Guerra Fría– EEUU se olvidó del BID.

P.– América Latina representa el 8% de la población mundial, pero en su territorio se registra el 30% de las muertes por Covid-19. ¿Va a provocar la pandemia otra *década perdida*, aunque esa expresión se haya convertido ya casi en un estereotipo?

R.– El año pasado la región tuvo la contracción económica más grande desde 1821, cuando los países todavía estaban en sus movimientos de independencia. De esos números, los que más me preocupan son tres: 20 millones de personas que han perdido sus empleos formales, que siempre ha sido un reto de la región; 30 millones que han caído por debajo del nivel de la pobreza; y más de 50 millones que se van a *caer* de la clase media. Acaso éste sea el problema más serio, porque en Latinoamérica se tardó mucho en crear una clase media, y gran parte del descontento social que estamos viendo desde 2019 se ha generado dentro de una clase media que exigía servicios mejores y más eficientes. Así que eso va a agudizar ese descontento social. Ahora bien, las crisis históricamente traen oportunidades, y yo creo que ése va a ser el caso con la pandemia.



RICARDO RUBIO / EUROPA PRESS

«Me preocupa el gran descontento social por la 'caída' de la clase media»

«Pese a las malas experiencias de firmas españolas, son los socios preferenciales»

P.– ¿Qué oportunidades?

R.– Justo ahora, en la reunión anual del BID, hemos presentado a los gobernadores del banco la Visión 2025, titulada *Reinvertir en las Américas. Una década de oportunidades*, como contraste, precisamente, a las décadas perdidas, con cinco líneas prioritarias para que, una vez que se acelere la recuperación, podamos llevarla a cabo: *nearshoring* [es decir, el acercamiento de la producción de bienes de Asia a países más cercanos a sus mercados finales, como Latinoamérica para EEUU o el norte de África para la UE]; digitalización; un mayor enfoque en las pymes; género –ya que la incorporación de la mujer podría tener un impacto de un billón de dólares en la región, pero ahora hemos visto retrocesos importantes en la pandemia–; y clima.

P.– En América Latina muchas veces dicen que China construye cosas mucho más deprisa que las multilaterales –incluyendo el Banco Interamericano de Desarrollo– o la cooperación internacional de EEUU o la UE. Cuando se habla de *nearshoring*, ¿hasta qué punto es un factor determinante el hecho de que China es capaz de construir infraestructuras de manera más eficaz que Occidente?

R.– Ahí hay dos temas separados. Lo que menos involucra al *nearshoring* es la infraestructura. Lo importante son las líneas de abastecimiento, la generación de empleo en manufacturas, etcétera. En los últimos 20 o 30 años esas líneas de suministros se movieron en gran parte hacia China. Hoy, debido a la pandemia y a la ventaja comparativa de Latinoamérica debido a su cercanía a EEUU, viene ese gran interés en el *nearshoring* en la región. En febrero lanzamos la mayor coalición de la historia del BID con el sector privado, con 40 de las mayores empresas del mundo, y todas están comprometidas a incrementar su inversión en la región. Hemos visto estudios en los que se constata que más de un 30% de las empresas estadounidenses en China o están deslocalizando sus cadenas de abastecimiento para traerlas más cerca de EEUU o se están planteando hacerlo.

P.– Precisamente, esa alianza con empresas privadas, que prevé crear hasta 15 millones de empleos y en la que hay varias compañías españolas, como Santander o Telefónica, llega en un momento en el que muchas las empresas occidentales –y también las españolas– están vendiendo sus activos en la región a firmas chinas porque han perdido su confianza en la zona debido a su menor estabilidad institucional.

R.– Es verdad que actualmente existe escepticismo entre las empresas españolas con respecto a América Latina, y que se debe a algunas malas experiencias, como la de Repsol en Argentina. Precisamente he venido a Madrid para hablar con los empresarios, traerles un poco de optimismo y ofrecerles la cooperación y los servicios del BID. Porque la realidad es la siguiente: la recuperación de la región tiene que ser llevada a cabo de la mano del sector privado, y hoy en día EEUU sigue siendo el inversor más grande en la región, seguido por España, pero pronto China va a suplantar a España en la segunda plaza.

Así que, obviamente EEUU, como vecino y España, por su proximidad histórica y cultural, son los socios obvios y hasta preferenciales de la región. Yo estoy aquí para ofrecer al BID como socio para las empresas españolas. Los países de Europa siempre han priorizado a África en la ayuda al desarrollo, así que es importante que España refuerce su presencia en el Banco Interamericano de Desarrollo, donde tiene una presencia muy inferior a sus lazos económicos, históricos, culturales y empresariales con la región.

EL MUNDO

Publicación	El Mundo Andalucía, 40	Fecha	19/05/2021
Soporte	Prensa Escrita	País	España
Circulación	13 423	V. Comunicación	7 431 EUR (9,076 USD)
Difusión	7275	Tamaño	127,09 cm² (20,4%)
Audiencia	76 000	V.Publicitario	2086 EUR (2548 USD)

CEAPI

El Rey pide una «acción urgente» por la desigualdad

Clausura el congreso del Ceapi reclamando solidaridad con los países más desfavorecidos

MARINA PINA MADRID

Felipe VI clausuró ayer el congreso del Consejo Empresarial Alianza por Iberoamérica (Ceapi), que este año se ha celebrado en dos jornadas en el espacio CaixaForum de Madrid. El Rey destacó una vez más las alianzas y el hermanamiento con Iberoamérica, «una auténtica comunidad de destino que reúne a más de 700 millones de personas, hablantes de dos lenguas hermanas».

Por razones de actualidad, la pandemia ocupó parte de las palabras de Felipe VI, quien remarcó que el coronavirus «ha puesto de relieve las fragilidades y debilidades del mundo en que habitamos, pero también la solidaridad de las gentes, el empeño y voluntad de millones de personas por afrontar unidas esta amenaza letal».



Felipe VI, en el congreso de Ceapi. EFE

Don Felipe opinó que hay dos grandes preocupaciones que afectan a toda la Humanidad: «El cambio climático asociado al calentamiento global del planeta, y la ordenación y gobernanza de un mundo global, definido y muy condicionado por el uso de las nuevas tecnologías». El Rey afirmó que contra estas amenazas globales actúan, no sólo las Naciones Unidas, sino otros organismos internacionales. Y que estos problemas se trataron recientemente en la Conferencia Iberoamericana de Jefes de Estado, celebrada en Andorra.

«En dicho encuentro, como en el que hoy clausuramos, se puso de relieve la necesidad de la cooperación entre los países miembros de nuestra Comunidad de Naciones para hacer frente a los desafíos venideros», dijo el Rey. Es por ello que pidió «poner en marcha una acción urgente y solidaria» contra las desigualdades.

«Los ingentes recursos financieros que los gobiernos de los países desarrollados han puesto en marcha para la reconstrucción deben contemplar también las demandas de los países emergentes y en vías de desarrollo, así como las necesidades financieras de los países de renta media latinoamericanos», destacó. «Los empresarios más exitosos son también los más conscientes del papel que desempeñan en la creación de una sociedad más justa, dinámica y competitiva, en donde la igualdad de oportunidades no sea una declaración de intenciones.

Para finalizar, Don Felipe garantizó a los empresarios congregados el apoyo permanente de la Corona: «Para trabajar por nuestro común destino en ese futuro».

EL MUNDO

Publicación	El Mundo Madrid, 35	Fecha	19/05/2021
Soporte	Prensa Escrita	País	España
Circulación	31 669	V. Comunicación	96 807 EUR (118,241 USD)
Difusión	17 060	Tamaño	452,70 cm² (72,6%)
Audiencia	185 000	V.Publicitario	27 174 EUR (33 191 USD)

CEAPI

MAURICIO CLAVER-CARONE

Presidente del Banco Interamericano de Desarrollo. **Nacido en Miami, hijo de español y de exiliada cubana, pasó parte de su juventud en Madrid; ahora lleva las riendas de la mayor agencia de desarrollo de América Latina y el Caribe**

«China va a superar a España como segundo inversor en Latinoamérica»

PABLO PARDO WASHINGTON
CORRESPONSAL



RICARDO RUBIO / EUROPA PRESS

Mauricio Claver-Carone es desde septiembre pasado el presidente del Banco Interamericano de Desarrollo (BID), que gestiona un volumen anual de préstamos de unos 10.000 millones de dólares (8.300 millones de euros). Claver-Carone, que es el primer estadounidense que ocupa ese cargo en los 61 años de existencia del BID, ha estado en Madrid en el Congreso del Consejo Empresarial de la Alianza por Iberoamérica (Ceapi).

Pregunta.– ¿Va a quedarse el Banco Interamericano de Desarrollo en medio de la competencia estratégica entre EEUU y China? El Senado de estados Unidos acaba de aprobar la participación de ese país en la ampliación de capital del Banco que usted preside, y uno de los copatrocinadores de la iniciativa, el republicano Marco Rubio, la ha descrito como parte de una estrategia «para hacer todo lo posible para contrarrestar el comportamiento depredador de China en las Américas». En enero usted dijo que Latinoamérica corre peligro de «verse atrapada en la corrupción, la dependencia y la deuda si se apoya en China».

Respuesta.– Si la motivación en 1959 era el comunismo ruso y la motivación en 2021 es el comunismo chino, pues... es lo que es. Porque el BID es el resultado de competencia estratégica. Fue creado en 1959, y lo que hizo que el presidente de EEUU Dwight D. Einsenhower lo apoyara fue la revolución cubana. Y por esa competencia estratégica, EEUU tiene una participación en el BID mayor que en cualquier otra institución financiera internacional. Así que, gracias a esa competencia estratégica, tenemos un BID; y EEUU tiene la oportunidad de trabajar dentro de un vehículo cooperativo único para apoyar el desarrollo de los países vecinos. Desafortunadamente, durante décadas –acaso desde el final de la Guerra Fría– EEUU se olvidó del BID.

P.– América Latina representa el 8% de la población mundial, pero en su territorio se registra el 30% de las muertes por Covid-19. ¿Va a provocar la pandemia otra *década perdida*, aunque esa expresión se haya convertido ya casi en un estereotipo?

R.– El año pasado la región tuvo la contracción económica más grande desde 1821, cuando los países todavía estaban en sus movimientos de independencia. De esos números, los que más me preocupan son tres: 20 millones de personas que han perdido sus empleos formales, que siempre ha sido un reto de la región; 30 millones que han caído por debajo del nivel de la pobreza; y más de 50 millones que se van a *caer* de la clase media. Acaso éste sea el problema más serio, porque en Latinoamérica se tardó mucho en crear una clase media, y gran parte del descontento social que estamos viendo desde 2019 se ha generado dentro de una clase media que exigía servicios mejores y más eficientes. Así que eso va a agudizar ese descontento social. Ahora bien, las crisis históricamente traen oportunidades, y yo creo que ése va a ser el caso con la pandemia.

«Me preocupa el gran descontento social por la 'caída' de la clase media»

«Pese a las malas experiencias de firmas españolas, son los socios preferenciales»

P.– ¿Qué oportunidades?

R.– Justo ahora, en la reunión anual del BID, hemos presentado a los gobernadores del banco la Visión 2025, titulada *Reinvertir en las Américas. Una década de oportunidades*, como contraste, precisamente, a las décadas perdidas, con cinco líneas prioritarias para que, una vez que se acelere la recuperación, podamos llevarla a cabo: *nearshoring* [es decir, el acercamiento de la producción de bienes de Asia a países más cercanos a sus mercados finales, como Latinoamérica para EEUU o el norte de África para la UE]; digitalización; un mayor enfoque en las pymes; género –ya que la incorporación de la mujer podría tener un impacto de un billón de dólares en la región, pero ahora hemos visto retrocesos importantes en la pandemia–; y clima.

P.– En América Latina muchas veces dicen que China construye cosas mucho más deprisa que las multilaterales –incluyendo el Banco Interamericano de Desarrollo– o la cooperación internacional de EEUU o la UE. Cuando se habla de *nearshoring*, ¿hasta qué punto es un factor determinante el hecho de que China es capaz de construir infraestructuras de manera más eficaz que Occidente?

R.– Ahí hay dos temas separados. Lo que menos involucra al *nearshoring* es la infraestructura. Lo importante son las líneas de abastecimiento, la generación de empleo en manufacturas, etcétera. En los últimos 20 o 30 años esas líneas de suministros se movieron en gran parte hacia China. Hoy, debido a la pandemia y a la ventaja comparativa de Latinoamérica debido a su cercanía a EEUU, viene ese gran interés en el *nearshoring* en la región. En febrero lanzamos la mayor coalición de la historia del BID con el sector privado, con 40 de las mayores empresas del mundo, y todas están comprometidas a incrementar su inversión en la región. Hemos visto estudios en los que se constata que más de un 30% de las empresas estadounidenses en China o están deslocalizando sus cadenas de abastecimiento para traerlas más cerca de EEUU o se están planteando hacerlo.

P.– Precisamente, esa alianza con empresas privadas, que prevé crear hasta 15 millones de empleos y en la que hay varias compañías españolas, como Santander o Telefónica, llega en un momento en el que muchas las empresas occidentales –y también las españolas– están vendiendo sus activos en la región a firmas chinas porque han perdido su confianza en la zona debido a su menor estabilidad institucional.

R.– Es verdad que actualmente existe escepticismo entre las empresas españolas con respecto a América Latina, y que se debe a algunas malas experiencias, como la de Repsol en Argentina. Precisamente he venido a Madrid para hablar con los empresarios, traerles un poco de optimismo y ofrecerles la cooperación y los servicios del BID. Porque la realidad es la siguiente: la recuperación de la región tiene que ser llevada a cabo de la mano del sector privado, y hoy en día EEUU sigue siendo el inversor más grande en la región, seguido por España, pero pronto China va a suplantar a España en la segunda plaza.

Así que, obviamente EEUU, como vecino y España, por su proximidad histórica y cultural, son los socios obvios y hasta preferenciales de la región. Yo estoy aquí para ofrecer al BID como socio para las empresas españolas. Los países de Europa siempre han priorizado a África en la ayuda al desarrollo, así que es importante que España refuerce su presencia en el Banco Interamericano de Desarrollo, donde tiene una presencia muy inferior a sus lazos económicos, históricos, culturales y empresariales con la región.

EL MUNDO

Publicación	El Mundo Madrid, 36	Fecha	19/05/2021
Soporte	Prensa Escrita	País	España
Circulación	31 669	V. Comunicación	41 582 EUR (50,788 USD)
Difusión	17 060	Tamaño	129,65 cm² (20,8%)
Audiencia	185 000	V.Publicitario	11 672 EUR (14 256 USD)

CEAPI

El Rey pide una «acción urgente» por la desigualdad

Clausura el congreso del Ceapi reclamando solidaridad con los países más desfavorecidos

MARINA PINA MADRID

Felipe VI clausuró ayer el congreso del Consejo Empresarial Alianza por Iberoamérica (Ceapi), que este año se ha celebrado en dos jornadas en el espacio CaixaForum de Madrid. El Rey destacó una vez más las alianzas y el hermanamiento con Iberoamérica, «una auténtica comunidad de destino que reúne a más de 700 millones de personas, hablantes de dos lenguas hermanas».

Por razones de actualidad, la pandemia ocupó parte de las palabras de Felipe VI, quien remarcó que el coronavirus «ha puesto de relieve las fragilidades y debilidades del mundo en que habitamos, pero también la solidaridad de las gentes, el empeño y voluntad de millones de personas por afrontar unidas esta amenaza letal».



Felipe VI, en el congreso de Ceapi. EFE

Don Felipe opinó que hay dos grandes preocupaciones que afectan a toda la Humanidad: «El cambio climático asociado al calentamiento global del planeta, y la ordenación y gobernanza de un mundo global, definido y muy condicionado por el uso de las nuevas tecnologías». El Rey afirmó que contra estas amenazas globales actúan, no sólo las Naciones Unidas, sino otros organismos internacionales. Y que estos problemas se trataron recientemente en la Conferencia Iberoamericana de Jefes de Estado, celebrada en Andorra.

«En dicho encuentro, como en el que hoy clausuramos, se puso de relieve la necesidad de la cooperación entre los países miembros de nuestra Comunidad de Naciones para hacer frente a los desafíos venideros», dijo el Rey. Es por ello que pidió «poner en marcha una acción urgente y solidaria» contra las desigualdades.

«Los ingentes recursos financieros que los gobiernos de los países desarrollados han puesto en marcha para la reconstrucción deben contemplar también las demandas de los países emergentes y en vías de desarrollo, así como las necesidades financieras de los países de renta media latinoamericanos», destacó. «Los empresarios más exitosos son también los más conscientes del papel que desempeñan en la creación de una sociedad más justa, dinámica y competitiva, en donde la igualdad de oportunidades no sea una declaración de intenciones.

Para finalizar, Don Felipe garantizó a los empresarios congregados el apoyo permanente de la Corona: «Para trabajar por nuestro común destino en ese futuro».

LA RAZÓN

Publicación	La Razón Andalucía, 31	Fecha	19/05/2021
Soporte	Prensa Escrita	País	España
Circulación	9634	V. Comunicación	5 613 EUR (6,855 USD)
Difusión	6066	Tamaño	180,57 cm² (29,0%)
Audiencia	42 287	V.Publicitario	1621 EUR (1980 USD)

CEAPI

EFE



COMPAÑÍAS Y FAMILIAS EMPRESARIAS

El Rey clausura el IV Congreso Iberoamericano de la CEAPI

El Rey clausuró, ayer, en Madrid, el IV Congreso Iberoamericano CEAPI para líderes de Compañías y Familias Empresarias, que reunió a los principales empresarios y expertos de la región. A su llegada al CaixaForum Madrid, que acogió esta cita, Don Felipe fue recibido por la secretaria general Iberoamericana, Rebeca Grynspan; por el ministro de Justicia, Juan Carlos Campo, y recibió de manos del presidente de Honor de CEAPI, exsecretario general Iberoamericano y caballero del Toisón de Oro, Enrique V. Iglesias, una placa en reconocimiento por su vocación iberoamericana.

LA RAZÓN

Publicación	La Razón Cataluña, 31	Fecha	19/05/2021
Soporte	Prensa Escrita	País	España
Circulación	8421	V. Comunicación	36 256 EUR (44,283 USD)
Difusión	7321	Tamaño	178,94 cm² (28,7%)
Audiencia	37 510	V.Publicitario	10 471 EUR (12 789 USD)

CEAPI

EFE



COMPAÑÍAS Y FAMILIAS EMPRESARIAS

El Rey clausura el IV Congreso Iberoamericano de la CEAPI

El Rey clausuró, ayer, en Madrid, el IV Congreso Iberoamericano CEAPI para líderes de Compañías y Familias Empresarias, que reunió a los principales empresarios y expertos de la región. A su llegada al CaixaForum Madrid, que acogió esta cita, Don Felipe fue recibido por la secretaria general Iberoamericana, Rebeca Grynspan; por el ministro de Justicia, Juan Carlos Campo, y recibió de manos del presidente de Honor de CEAPI, exsecretario general Iberoamericano y caballero del Toisón de Oro, Enrique V. Iglesias, una placa en reconocimiento por su vocación iberoamericana.

LA RAZÓN

Publicación	La Razón Madrid, 53	Fecha	19/05/2021
Soporte	Prensa Escrita	País	España
Circulación	39 514	V. Comunicación	29 899 EUR (36,518 USD)
Difusión	31 833	Tamaño	175,07 cm² (28,1%)
Audiencia	78 000	V.Publicitario	8635 EUR (10 547 USD)

CEAPI

EFE



COMPAÑÍAS Y FAMILIAS EMPRESARIAS

El Rey clausura el IV Congreso Iberoamericano de la CEAPI

El Rey clausuró, ayer, en Madrid, el IV Congreso Iberoamericano CEAPI para líderes de Compañías y Familias Empresarias, que reunió a los principales empresarios y expertos de la región. A su llegada al CaixaForum Madrid, que acogió esta cita, Don Felipe fue recibido por la secretaria general Iberoamericana, Rebeca Grynspan; por el ministro de Justicia, Juan Carlos Campo, y recibió de manos del presidente de Honor de CEAPI, exsecretario general Iberoamericano y caballero del Toisón de Oro, Enrique V. Iglesias, una placa en reconocimiento por su vocación iberoamericana.

LA RAZÓN

Publicación	La Razón Nacional, 31	Fecha	19/05/2021
Soporte	Prensa Escrita	País	España
Circulación	94 620	V. Comunicación	49 808 EUR (60,836 USD)
Difusión	68 298	Tamaño	178,25 cm² (28,6%)
Audiencia	213 000	V.Publicitario	14 385 EUR (17 570 USD)

CEAPI

EFE



COMPAÑÍAS Y FAMILIAS EMPRESARIAS

El Rey clausura el IV Congreso Iberoamericano de la CEAPI

El Rey clausuró, ayer, en Madrid, el IV Congreso Iberoamericano CEAPI para líderes de Compañías y Familias Empresarias, que reunió a los principales empresarios y expertos de la región. A su llegada al CaixaForum Madrid, que acogió esta cita, Don Felipe fue recibido por la secretaria general Iberoamericana, Rebeca Grynspan; por el ministro de Justicia, Juan Carlos Campo, y recibió de manos del presidente de Honor de CEAPI, exsecretario general Iberoamericano y caballero del Toisón de Oro, Enrique V. Iglesias, una placa en reconocimiento por su vocación iberoamericana.

LA RAZÓN

Publicación	La Razón Valencia y Murcia, 31	Fecha	19/05/2021
Soporte	Prensa Escrita	País	España
Circulación	8712	V. Comunicación	8 916 EUR (10,890 USD)
Difusión	5599	Tamaño	180,17 cm² (28,9%)
Audiencia	24 820	V.Publicitario	2575 EUR (3145 USD)

CEAPI

EFE



COMPAÑÍAS Y FAMILIAS EMPRESARIAS

El Rey clausura el IV Congreso Iberoamericano de la CEAPI

El Rey clausuró, ayer, en Madrid, el IV Congreso Iberoamericano CEAPI para líderes de Compañías y Familias Empresarias, que reunió a los principales empresarios y expertos de la región. A su llegada al CaixaForum Madrid, que acogió esta cita, Don Felipe fue recibido por la secretaria general Iberoamericana, Rebeca Grynspan; por el ministro de Justicia, Juan Carlos Campo, y recibió de manos del presidente de Honor de CEAPI, exsecretario general Iberoamericano y caballero del Toisón de Oro, Enrique V. Iglesias, una placa en reconocimiento por su vocación iberoamericana.

SANIFAX

Publicación	Sanifax General, 112	Fecha	19/05/2021
Soporte	Prensa Escrita	País	España
Circulación	3000	V. Comunicación	3 961 EUR (4,838 USD)
Difusión	3000	Tamaño	444,89 cm² (71,4%)
Audiencia	9000	V.Publicitario	1178 EUR (1439 USD)

CEAPI

Sánchez prevé para junio el inicio de la vacunacion masiva a menores de 50 años

El presidente anuncia que España alcanzará la inmunidad de grupo el 17 de agosto, dos semanas antes del objetivo marcado inicialmente

ÁLVARO SOTO / MELCHOR SÁIZ-PARDO

MADRID. El objetivo básico de la campaña de vacunación (que el 70% de los 47 millones de españoles estén inmunizados antes del 31 de agosto) está cada vez más cerca y el Ministerio de Sanidad estima que la fecha inicialmente prevista podría incluso adelantarse dos semanas. El presidente del Gobierno, Pedro Sánchez, anunció ayer que la vacunación «masiva» de los menores de 50 años comenzará en junio. «Una vez que la inmensa mayoría de las personas con entre 70 y 79 años cuenten con la pauta completa, en junio comenzará la vacunación masiva de los menores de 50 años», afirmó Sánchez durante su intervención en el IV Congreso Iberoamericano del Consejo Empresarial Alianza por Iberoamérica (Ceapi).

La velocidad con la que se completa la vacunación de los diferentes grupos está empujando a las comunidades autónomas a diseñar calendarios de inmunización para colectivos de edad cada vez más jóvenes. Más de la mitad ya están preparando la inmunización de las personas de menos de 50 años e incluso algunas, como Castilla-La Mancha y Extremadura, calculan que podrán empezar a vacunar a los de entre 30 y 39 años desde finales de junio.

Junto al día en que se supere el «hito», que un tercio de la población haya recibido por lo menos la primera dosis, el presidente detalló que faltan «90 días» para alcanzar la inmunidad de grupo en España, una fecha que corresponde con el 17 de agosto, catorce días antes de lo previsto. Así va la vacunación por grupos de edad:

Mayores de 80 años

La vacunación en este grupo de edad está prácticamente concluida. Todos los mayores de 80 años ya han recibido una dosis y el 98,6%, las dos. Tan sólo quedan a la espera de un segundo pinchazo menos de 100.000 personas en esta franja, que consta de 2.824.024.

Entre 70 y 79 años

Con el cambio de criterio sobre el uso de AstraZeneca y el parón con Janssen, fue el grupo (3.960.041 personas) que más tardó en coger velocidad de crucero, pero aquellos retrasos pertenecen al pasado. El 60% de este colectivo ya está vacunado con la pauta completa y el 90,3% ha recibido por lo menos una dosis. En un plazo breve prácticamente el 100% de este grupo tendrá la pauta completa.

Entre 60 y 69 años

En la franja (5.336.986) en la que más diferencia existe entre los que han recibido una dosis y a los que se les ha inoculado dos (7,6% y 84,5%, respectivamente), y uno es porque a este grupo se le ha bajado a sólo 10d, aunque no únicamente (también se les ha administrado la monodosis de Janssen y las vacunas ARN mensajero), la fórmula de AstraZeneca, que requiere 12 semanas entre la primera inyección y la segunda. En la primera mitad del verano casi todo este colectivo estará completamente vacunado.

Entre 50 y 59 años

El grupo (7.032.306) que ahora mismo se está vacunando mayoritariamente: el 7% ya tiene la pauta completa y el 27,1%, por lo menos una dosis. Fecha Tipo, la vacuna de la que España dispone de más dosis, Moderna y ahora también Janssen, lo que acelerará su inmunización, a la espera de que la Comisión de Salud Pública se pronuncie sobre el uso de AstraZeneca en los menores de 60 años.

Entre 40 y 49 años

Diez comunidades autónomas (Andalucía, Asturias, Baleares, Murcia, Castilla y León, Extremadura, la Comunidad Valenciana, Navarra, Castilla-La Mancha, Madrid, Murcia y Cataluña) han avanzado que comenzarán a vacunar a este grupo de edad en junio; en la mayoría de los casos, en la segunda mitad del mes, aunque Castilla-La Mancha y Extremadura quieren hacerlo en las primeras semanas.

Entre 30 y 39 años

Precisamente Castilla-La Mancha y Extremadura han sido las primeras comunidades en poner fecha a la vacunación de las personas de entre 30 y 39. El envío de vacunas se mantiene en el ritmo actual, creen que podrán iniciar la inmunización de este grupo a finales de junio. Madrid y Cataluña prevén hacerlo a partir de julio y estudian crear un sello colectivo-diario (de 16 a 29 años) en lugar de los grupos por décadas que funcionan hasta ahora.



El presidente del Gobierno, Pedro Sánchez, interviene, ayer, en el congreso de Ceapi. MADRIAL / EFE

La vacuna de Sanofi produce «una fuerte respuesta inmune»

La vacuna que están preparando los laboratorios Sanofi y GSK produce «una fuerte respuesta inmune», según los resultados de los ensayos en fase 2 en humanos hechos públicos ayer. Esta fórmula «induce la producción de altas concentraciones de anticuerpos neutralizantes en adultos de todas las edades a niveles comparables a los observados en personas que se habían recuperado de la infección», indicó Sanofi. La compañía también adelanta que en las próximas semanas comenzará los ensayos en fase 3 y considera que podría estar disponible en el cuarto trimestre de 2021.

Sanidad desvela esta semana su decisión sobre la segunda dosis de AstraZeneca

M. S. P. / Á. S.

MADRID. Ahora sí. Las cerca de dos millones de profesores, policías, militares y bomberos menores de 60 años a los que el Ministerio de Sanidad mantiene en vilo desde hace más de dos meses van a tener una respuesta. Y es que la Comisión de Salud Pública por fin esta semana va a aclarar qué hace con esos centenares de miles de 'trabajadores esenciales' a los que inoculó la primera dosis de AstraZeneca, pero a los que ha vetado el segundo pinchazo después de que a mediados de marzo se detectaran en Europa 228 episodios de trombosis (169 cerebrales y 59 abdominales) entre vacunados de mediana edad, sobre todo mujeres.

La incógnita en estos colectivos es enorme, sobre todo porque en la mayoría de ellos el plazo regalado para la segunda dosis (12 semanas como máximo) ya se superó en la primera semana de mayo. Muchos de ellos además se preguntan por qué Sanidad, que siempre prometió que iba a seguir las indicaciones de la Agencia Europea del Medicamento (EMA), ha decidido claramente al regular cuándo un mix dos dicimos tras los capítulos de trombosis (el 18 de marzo y el 8 de abril) hasta los 27 a administrar la segunda dosis de Vaxzevria (nombre comercial del compuesto de AstraZeneca) y a no experimentar con 'cócteles de vacunas'.

España no sólo no ha seguido las indicaciones de la EMA, sino que ha decidido flexibilizarlo (a casi todos a un estudio propio precisamente mandado perfilado de diferente tecnología: el ensayo Combivac, puesto en marcha por el Instituto Carlos III a finales de abril y en el que participan 600 voluntarios menores de 60 años a los que ya se había inoculado una primera dosis de AstraZeneca y a los que se ha inyectado una segunda de Pfizer.

Las conclusiones de este estudio, que se conocerán en cuestión de horas, son las que van a servir de base, junto a otras investigaciones, para que Sanidad tome una decisión.

SANIFAX

Publicación	Sanifax General, 141	Fecha	19/05/2021
Soporte	Prensa Escrita	País	España
Circulación	3000	V. Comunicación	1 375 EUR (1,679 USD)
Difusión	3000	Tamaño	93,33 cm² (15,0%)
Audiencia	9000	V.Publicitario	409 EUR (500 USD)

CEAPI



Participantes en una de las mesas redondas del Congreso de CEAPI. EFE

Sánchez ve avances en el 'pasaporte Covid'

MADRID

El presidente del Gobierno, Pedro Sánchez, reveló ayer que las primeras pruebas técnicas que se están efectuado de cara a la introducción del certificado verde digital europeo están siendo muy positivas, por lo que se ha mostrado convencido de que podrá implantarse antes de finales de junio. Así lo indicó durante su intervención en el IV Congreso Iberoamericano del Consejo Empresarial Alianza por Iberoamérica (CEAPI). Según dijo, los primeros resultados de la prueba piloto «están siendo francamente positivos», con lo que ve factible cumplir con el objetivo de que el certificado Covid esté operativo «antes de que finalice el mes de junio», una «noticia extraordinaria» para el turismo, valoró Sánchez.

España es uno de los países seleccionados para probar desde el 14 de mayo el funcionamiento del certificado en lo que se refiere a «su emisión y su lectura», precisó.

Por otra parte, el presidente aprovechó la ocasión para reiterar ante los empresarios iberoamericanos el compromiso del Gobierno de destinar entre el 5% y el 10% de las vacunas que le corresponden a España a los países de América Latina y el Caribe, lo que se traducirá en unos 7,5 millones de dosis.

El Ideal Gallego

Publicación	El Ideal Gallego General, 52	Fecha	19/05/2021
Soporte	Prensa Escrita	País	España
Circulación	13 000	V. Comunicación	4 028 EUR (4,920 USD)
Difusión	10 803	Tamaño	275,24 cm² (44,2%)
Audiencia	30 200	V.Publicitario	1198 EUR (1463 USD)

CEAPI

Isla equipara el papel de la sostenibilidad con el de la digitalización en la estrategia empresarial

El presidente de Inditex destaca su compromiso con el entorno y la pequeña y mediana empresa

EP MADRID

El presidente de Inditex, Pablo Isla, defendió ayer que el papel de la sostenibilidad en la estrategia de una compañía debe ser igual de importante que la digitalización.

En concreto, en su participación en el IV Congreso Iberoamericano del Ceapi, Isla indicó que en un horizonte a cinco o diez años hay que integrar la transformación social y de sostenibilidad "igual que la digitalización". "Es algo esencial", aseguró el presidente de Inditex.

Un camino "apasionante"

A este respecto, el directivo señaló que hay "mucho compromiso del mundo empresarial" por abordar el camino de la sostenibilidad, que es "apasionante" y tiene que estar totalmente integrado en lo que es la realidad empresarial".

Isla recordó que Inditex lleva trabajando en materia de sostenibilidad desde 2006, aunque en la junta general de accionistas de 2019 marcó "un hito muy importante" por los compromisos que adoptó la compañía a este respecto en todo lo referente a las materias primas (algodón, lino, poliéster o viscosa) de cara al horizonte de 2023 y 2025.

Asimismo, el responsable de la multinacional coruñesa destacó que todos los esfuerzos en sostenibilidad de Inditex tienen "mucho que ver con el compromiso de toda la empresa". "La fuerza en relación con la sostenibilidad viene de todos los niveles de la compañía. Para nosotros es clave y esencial", añadió.

Mejora de la salud

En este sentido, Isla puso el ejemplo del programa "The List, by Inditex", que ha servido de modelo dentro del sector del compromiso por la mejora de la salud de producto dentro de la industria química fabricante de colorantes, pigmentos y auxiliares.

Por ello, Isla puso en valor que que Inditex, como empresa "muy relevante o de fuerte liderazgo", cuenta con ese "plus" de responsabilidad en todos los ámbitos para ejercer un "efecto transformador", así como en la creación de valor económico para las pequeñas y medianas empresas que trabajan con ella.

"Somos una pequeña empresa, una mediana empresa y una gran empresa, dentro de nuestra cultura empresarial, que bebe de la cultura de Amancio Ortega. Esa idea de pyme es fundamental a la hora de estar al detalle. Creo que es algo absolutamente esencial", enfatizó el responsable de la textil coruñesa que el lunes volvió a superar los 100.000 millones de euros de capitalización bursátil y logró cerrar con un valor de 100.699,5 millones de euros , el más elevado de la Bolsa española. ●



Pablo Isla interviene en el congreso Ceapi | ZIPI (EFE)

Diario de Bergantiños

Publicación	Diario de Bergantiños General, 52
Soporte	Prensa Escrita
Circulación	9814
Difusión	8020
Audiencia	22 931
Fecha	19/05/2021
País	España
V. Comunicación	1 153 EUR (1,408 USD)
Tamaño	276,76 cm² (44,4%)
V.Publicitario	343 EUR (419 USD)

CEAPI

Isla equipara el papel de la sostenibilidad con el de la digitalización en la estrategia empresarial

El presidente de Inditex destaca su compromiso con el entorno y la pequeña y mediana empresa

EP MADRID

El presidente de Inditex, Pablo Isla, defendió ayer que el papel de la sostenibilidad en la estrategia de una compañía debe ser igual de importante que la digitalización.

En concreto, en su participación en el IV Congreso Iberoamericano del Ceapi, Isla indicó que en un horizonte a cinco o diez años hay que integrar la transformación social y de sostenibilidad "igual que la digitalización". "Es algo esencial", aseguró el presidente de Inditex.

Un camino "apasionante"

A este respecto, el directivo señaló que hay "mucho compromiso del mundo empresarial" por abordar el camino de la sostenibilidad, que es "apasionante" y tiene que estar totalmente integrado en lo que es la realidad empresarial".

Isla recordó que Inditex lleva trabajando en materia de sostenibilidad desde 2006, aunque en la junta general de accionistas de 2019 marcó "un hito muy importante" por los compromisos que adoptó la compañía a este respecto en todo lo referente a las materias primas (algodón, lino, poliéster o viscosa) de cara al horizonte de 2023 y 2025.

Asimismo, el responsable de la multinacional coruñesa destacó que todos los esfuerzos en sostenibilidad de Inditex tienen "mucho que ver con el compromiso de toda la empresa". "La fuerza en relación con la sostenibilidad viene de todos los niveles de la compañía. Para nosotros es clave y esencial", añadió.

Mejora de la salud

En este sentido, Isla puso el ejemplo del programa "The List, by Inditex", que ha servido de modelo dentro del sector del compromiso por la mejora de la salud de producto dentro de la industria química fabricante de colorantes, pigmentos y auxiliares.

Por ello, Isla puso en valor que que Inditex, como empresa "muy relevante o de fuerte liderazgo", cuenta con ese "plus" de responsabilidad en todos los ámbitos para ejercer un "efecto transformador", así como en la creación de valor económico para las pequeñas y medianas empresas que trabajan con ella.

"Somos una pequeña empresa, una mediana empresa y una gran empresa, dentro de nuestra cultura empresarial, que bebe de la cultura de Amancio Ortega. Esa idea de pyme es fundamental a la hora de estar al detalle. Creo que es algo absolutamente esencial", enfatizó el responsable de la textil coruñesa que el lunes volvió a superar los 100.000 millones de euros de capitalización bursátil y logró cerrar con un valor de 100.699,5 millones de euros , el más elevado de la Bolsa española. ●



Pablo Isla interviene en el congreso Ceapi | ZIPI (EFE)

Publicación	20 Minutos Barcelona, 3	Fecha	19/05/2021
Soporte	Prensa Escrita	País	España
Circulación	78 679	V. Comunicación	22 055 EUR (26,937 USD)
Difusión	78 679	Tamaño	177,49 cm² (28,5%)
Audiencia	236 037	V.Publicitario	6559 EUR (8011 USD)

Casado critica que se «ocultase» la crisis y Errejón pide «firmeza»

Vox insta a «no permitir» que se ponga en peligro a los ceutíes» y UP reclama que se respeten los derechos humanos

JACOBO ALCUTÉN

El líder de la oposición, Pablo Casado, exigió ayer al Gobierno que «garantice la integridad» de la frontera de Ceuta y que proceda a la «devolución inmediata» de todos los inmigrantes «que han entrado de forma irregular» en las últimas horas en la ciudad autónoma. El presidente del PP conversó telefónicamente con Pedro Sánchez para expresarle personalmente su «apoyo a la soberanía nacional de Ceuta y Melilla» y solicitarle que envíe «todos los medios que sean necesarios» para contener la crisis migratoria.

«He hablado con Pedro Sánchez para pedirle el refuerzo de la Policía, Guardia Civil y Ejército para defender la frontera y coordinar con Marruecos la devolución inmediata de los inmigrantes», escribió en Twitter.

Posteriormente, en su intervención en el Congreso Iberoamericano de Ceapi, sostuvo que la llegada masiva de inmigrantes a Ceuta es una crisis «diplomáticas», de la que ya alertó y que ha sido «incomprensiblemente ignorada u ocultada por el Gobierno». También denunció que la relación con Marruecos haya «sufrido» por «cuestiones no informadas ni al Parlamento» ni al país vecino, en alusión a la hospitalización de Brahim Ghali.

En la misma línea, la líder de Cs, Inés Arrimadas, pidió a Sánchez que lidere una respuesta europea para hacer frente a la crisis migratoria «que amenaza la integridad de España y es un desafío a las fronteras de Europa». Y coincidió en sus críticas al Gobierno por provocar «una crisis diplomática» con Marruecos acogiendo al líder del Frente Polisario.

Por su parte, el presidente de Vox, Santiago Abascal, no dudó en aprovechar la crisis para reforzar su discurso antiinmigración y se desplazó a Ceuta para mostrar su apoyo a los cuerpos y fuerzas de seguridad del Estado. «España está siendo atacada con el propósito de invadir el país», llegó a proclamar el portavoz de la formación en el Congreso, Iván Espinosa de los Monteros, quien también abogó por «expulsar inmediatamente» a quienes hayan cruzado la frontera de forma irregular: «No se puede permitir que deambulen personas que ponen en peligro la seguridad de los ceutís ni que se repartan por la península ni por Europa».

Los socios parlamentarios del Gobierno subrayaron, por otro lado, que Marruecos está «chantajeando» a España con la entrada masiva de inmigrantes y pidieron «firmeza» a Pedro Sánchez, pero también una acogida humanitaria. Así, la diputada de En Comú Podem Aina Vidal reclamó al Ejecutivo que actúe con «cautela y mimo» y que respete escrupulosamente el derecho internacional, especialmente «con los menores y los solicitantes de asilo». Íñigo Errejón (Más País) pidió la intervención de la UE porque «Ceuta es una frontera europea» y exigió más recursos para la ciudad autónoma «y para atender a las personas que han llegado».

Formaciones nacionalistas, como la CUP, ERC o Bildu, condenaron la «militarización de la crisis humanitaria» y pidieron al Gobierno que «garantice el derecho de acogida». ●

LA FRASE



«La crisis con Marruecos es diplomática y ha sido incomprensiblemente ignorada u ocultada por el Gobierno»

PABLO CASADO
Presidente del PP



«No se puede permitir que deambulen personas que ponen en peligro la seguridad de los ceutíes»

I. ESPINOSA DE LOS MONTEROS
Portavoz de Vox en el Congreso



«La situación en Ceuta es muy preocupante. España y la UE tienen que tener un papel responsable»

ÍÑIGO ERREJÓN
Líder de Más País



«El Gobierno debe actuar con cautela y mimo, respetando escrupulosamente el derecho internacional»

AINA VIDAL
Diputada de En Comú Podem

IDEAL

Publicación	Ideal Granada, 31	Fecha	19/05/2021
Soporte	Prensa Escrita	País	España
Circulación	19 897	V. Comunicación	5 515 EUR (6,735 USD)
Difusión	16 324	Tamaño	215,50 cm² (34,6%)
Audiencia	37 940	V.Publicitario	1640 EUR (2003 USD)

CEAPI



Ignacio Ybarra, presidente de Vocento, junto a David Collado, ministro de turismo de República Dominicana R. C.

El turismo pide protocolos comunes de movilidad para reactivar el sector

La industria defiende un nuevo modelo basado en la sostenibilidad durante el IV Congreso Iberoamericano CEAPI

CLARA ALBA

MADRID. Sostenibilidad, seguridad sanitaria y calidad. Son los tres pilares sobre los que el sector turístico quiere pasar del peor año de su historia a liderar, de nuevo, el crecimiento económico español. Pero para conseguirlo no basta con un giro en el modelo de negocio. Los empresarios del sector piden un paso más a las autoridades y así lo reflejaron en el IV Congreso Iberoamericano CEAPI celebrado durante dos días en Madrid. Durante un debate moderado por el presidente de Vocento, Ignacio Ybarra, para analizar los retos y oportunidades del sector, Sabina Fluxá, vicepresidenta del Grupo Iberostar, abogó por más ayudas a las empresas de «esta industria tractora que en 2019 suponía un 12% del PIB».

Estrategia común

La directiva planteó una medida secundada por el resto de participantes para mitigar el impacto de futuras crisis: establecer protocolos globales de movilidad, con criterios y normas comunes para, por ejemplo, determinar si un destino es seguro o no. Durante su participación en el Congreso, el secretario general de la Organización Mundial de Turismo (OMT), Zurab Pololikashvili, también pidió la creación de un certificado verde que permita viajar entre España e Iberoamérica para reactivar la economía de la región. Y en la misma línea se manifestó el presidente de Iberia, Javier Sánchez Prieto, explicando que levantar las restricciones a la movilidad es la mejor fórmula para salir de la crisis. Más a largo plazo, considera vital usar los fondos europeos para promocionar el turismo en destinos que hoy por hoy no aparecen en la lista de 'preferentes'. «En este punto, las aerolíneas podemos jugar un papel clave en materia de conectividad», indicó. Con la presencia de David Collado Morales, ministro de Turismo de República Dominicana, los empresarios también solicitaron al Gobierno que imite al país caribeño, que ya ha vacunado a todos los empleados ligados al sector turístico, generando una mayor sensación de seguridad para los viajeros.

«El dato económico en España es la salud», insistió el presidente de la CEOE, Antonio Garamendi, durante su intervención en el evento. Es decir, cuando se alcance el objetivo de vacunación, llegará el momento del turismo, aunque la mayoría de analistas coinciden en que los niveles previos a la crisis no se alcanzarán hasta 2023.

Publicación	20 Minutos Madrid, 3	Fecha	19/05/2021
Soporte	Prensa Escrita	País	España
Circulación	289 097	V. Comunicación	42 462 EUR (51,863 USD)
Difusión	289 097	Tamaño	176,25 cm² (28,3%)
Audiencia	490 128	V.Publicitario	12 628 EUR (15 424 USD)

Casado critica que se «ocultase» la crisis y Errejón pide «firmeza»

Vox insta a «no permitir» que se ponga en peligro a los ceutíes» y UP reclama que se respeten los derechos humanos

JACOBO ALCUTÉN

El líder de la oposición, Pablo Casado, exigió ayer al Gobierno que «garantice la integridad» de la frontera de Ceuta y que proceda a la «devolución inmediata» de todos los inmigrantes «que han entrado de forma irregular» en las últimas horas en la ciudad autónoma. El presidente del PP conversó telefónicamente con Pedro Sánchez para expresarle personalmente su «apoyo a la soberanía nacional de Ceuta y Melilla» y solicitarle que envíe «todos los medios que sean necesarios» para contener la crisis migratoria.

«He hablado con Pedro Sánchez para pedir el refuerzo de la Policía, Guardia Civil y Ejército para defender la frontera y coordinar con Marruecos la devolución inmediata de los inmigrantes», escribió en Twitter.

Posteriormente, en su intervención en el Congreso Iberoamericano de Ceapi, sostuvo que la llegada masiva de inmigrantes a Ceuta es una crisis «diplomática», de la que ya alertó y que ha sido «incomprensiblemente ignorada u ocultada por el Gobierno». También denunció que la relación con Marruecos haya «sufrido» por «cuestiones no informadas ni al Parlamento» ni al país vecino, en alusión a la hospitalización de Brahim Ghali.

En la misma línea, la líder de Cs, Inés Arrimadas, pidió a Sánchez que lidere una respuesta europea para hacer frente a la crisis migratoria «que amenaza la integridad de España y es un desafío a las fronteras de Europa». Y coincidió en sus críticas al Gobierno por provocar «una crisis diplomática» con Marruecos acogiendo al líder del Frente Polisario.

Por su parte, el presidente de Vox, Santiago Abascal, no dudó en aprovechar la crisis para reforzar su discurso antiinmigración y se desplazó a Ceuta para mostrar su apoyo a los cuerpos y fuerzas de seguridad del Estado. «España está siendo atacada con el propósito de invadir el país», llegó a proclamar el portavoz de la formación en el Congreso, Iván Espinosa de los Monteros, quien también abogó por «expulsar inmediatamente» a quienes hayan cruzado la frontera de forma irregular: «No se puede permitir que deambulen personas que ponen en peligro la seguridad de los ceutíes ni que se repartan por la península ni por Europa».

Los socios parlamentarios del Gobierno subrayaron, por otro lado, que Marruecos está «chantajeando» a España con la entrada masiva de inmigrantes y pidieron «firmeza» a Pedro Sánchez, pero también una acogida humanitaria. Así, la diputada de En Comú Podem Aina Vidal reclamó al Ejecutivo que actúe con «cautela y mimo» y que respete escrupulosamente el derecho internacional, especialmente «con los menores y los solicitantes de asilo». Íñigo Errejón (Más País) pidió la intervención de la UE porque «Ceuta es una frontera europea» y exigió más recursos para la ciudad autónoma «y para atender a las personas que han llegado».

Formaciones nacionalistas, como la CUP, ERC o Bildu, condenaron la «militarización de la crisis humanitaria» y pidieron al Gobierno que «garantice el derecho de acogida». ●

LA FRASE



«La crisis con Marruecos es diplomática y ha sido incomprensiblemente ignorada u ocultada por el Gobierno»

PABLO CASADO
Presidente del PP



«No se puede permitir que deambulen personas que ponen en peligro la seguridad de los ceutíes»

I. ESPINOSA DE LOS MONTEROS
Portavoz de Vox en el Congreso



«La situación en Ceuta es muy preocupante. España y la UE tienen que tener un papel responsable»

ÍÑIGO ERREJÓN
Líder de Más País



«El Gobierno debe actuar con cautela y mimo, respetando escrupulosamente el derecho internacional»

AINA VIDAL
Diputada de En Comú Podem

Publicación	20 Minutos Sevilla, 3	Fecha	19/05/2021
Soporte	Prensa Escrita	País	España
Circulación	15 922	V. Comunicación	7 186 EUR (8,776 USD)
Difusión	15 922	Tamaño	171,92 cm² (27,6%)
Audiencia	49 357	V.Publicitario	2137 EUR (2610 USD)

Casado critica que se «ocultase» la crisis y Errejón pide «firmeza»

Vox insta a «no permitir» que se ponga en peligro a los ceutíes» y UP reclama que se respeten los derechos humanos

JACOBO ALCUTÉN

El líder de la oposición, Pablo Casado, exigió ayer al Gobierno que «garantice la integridad» de la frontera de Ceuta y que proceda a la «devolución inmediata» de todos los inmigrantes «que han entrado de forma irregular» en las últimas horas en la ciudad autónoma. El presidente del PP conversó telefónicamente con Pedro Sánchez para expresarle personalmente su «apoyo a la soberanía nacional de Ceuta y Melilla» y solicitarle que envíe «todos los medios que sean necesarios» para contener la crisis migratoria.

«He hablado con Pedro Sánchez para pedir el refuerzo de la Policía, Guardia Civil y Ejército para defender la frontera y coordinar con Marruecos la devolución inmediata de los inmigrantes», escribió en Twitter.

Posteriormente, en su intervención en el Congreso Iberoamericano de Ceapi, sostuvo que la llegada masiva de inmigrantes a Ceuta es una crisis «diplomáticas», de la que ya alertó y que ha sido «incomprensiblemente ignorada u ocultada por el Gobierno». También denunció que la relación con Marruecos haya «sufrido» por «cuestiones no informadas ni al Parlamento» ni al país vecino, en alusión a la hospitalización de Brahim Ghali.

En la misma línea, la líder de Cs, Inés Arrimadas, pidió a Sánchez que lidere una respuesta europea para hacer frente a la crisis migratoria «que amenaza la integridad de España y es un desafío a las fronteras de Europa». Y coincidió en sus críticas al Gobierno por provocar «una crisis diplomática» con Marruecos acogiendo al líder del Frente Polisario.

Por su parte, el presidente de Vox, Santiago Abascal, no dudó en aprovechar la crisis para reforzar su discurso antiinmigración y se desplazó a Ceuta para mostrar su apoyo a los cuerpos y fuerzas de seguridad del Estado. «España está siendo atacada con el propósito de invadir el país», llegó a proclamar el portavoz de la formación en el Congreso, Iván Espinosa de los Monteros, quien también abogó por «expulsar inmediatamente» a quienes hayan cruzado la frontera de forma irregular: «No se puede permitir que deambulen personas que ponen en peligro la seguridad de los ceutíes ni que se repartan por la península ni por Europa».

Los socios parlamentarios del Gobierno subrayaron, por otro lado, que Marruecos está «chantajeando» a España con la entrada masiva de inmigrantes y pidieron «firmeza» a Pedro Sánchez, pero también una acogida humanitaria. Así, la diputada de En Comú Podem Aina Vidal reclamó al Ejecutivo que actúe con «cautela y mimo» y que respete escrupulosamente el derecho internacional, especialmente «con los menores y los solicitantes de asilo». Íñigo Errejón (Más País) pidió la intervención de la UE porque «Ceuta es una frontera europea» y exigió más recursos para la ciudad autónoma «y para atender a las personas que han llegado».

Formaciones nacionalistas, como la CUP, ERC o Bildu, condenaron la «militarización de la crisis humanitaria» y pidieron al Gobierno que «garantice el derecho de acogida». ●

LA FRASE



«La crisis con Marruecos es diplomática y ha sido incomprensiblemente ignorada u ocultada por el Gobierno»

PABLO CASADO
Presidente del PP



«No se puede permitir que deambulen personas que ponen en peligro la seguridad de los ceutíes»

I. ESPINOSA DE LOS MONTEROS
Portavoz de Vox en el Congreso



«La situación en Ceuta es muy preocupante. España y la UE tienen que tener un papel responsable»

ÍÑIGO ERREJÓN
Líder de Más País



«El Gobierno debe actuar con cautela y mimo, respetando escrupulosamente el derecho internacional»

AINA VIDAL
Diputada de En Comú Podem

Publicación	20 Minutos Valencia, 3	Fecha	19/05/2021
Soporte	Prensa Escrita	País	España
Circulación	12 399	V. Comunicación	6 823 EUR (8,333 USD)
Difusión	12 399	Tamaño	174,20 cm² (28,0%)
Audiencia	39 676	V.Publicitario	2029 EUR (2478 USD)

Casado critica que se «ocultase» la crisis y Errejón pide «firmeza»

Vox insta a «no permitir» que se ponga en peligro a los ceutíes» y UP reclama que se respeten los derechos humanos

JACOBO ALCUTÉN

El líder de la oposición, Pablo Casado, exigió ayer al Gobierno que «garantice la integridad» de la frontera de Ceuta y que proceda a la «devolución inmediata» de todos los inmigrantes «que han entrado de forma irregular» en las últimas horas en la ciudad autónoma. El presidente del PP conversó telefónicamente con Pedro Sánchez para expresarle personalmente su «apoyo a la soberanía nacional de Ceuta y Melilla» y solicitarle que envíe «todos los medios que sean necesarios» para contener la crisis migratoria.

«He hablado con Pedro Sánchez para pedir el refuerzo de la Policía, Guardia Civil y Ejército para defender la frontera y coordinar con Marruecos la devolución inmediata de los inmigrantes», escribió en Twitter.

Posteriormente, en su intervención en el Congreso iberoamericano de Ceapi, sostuvo que la llegada masiva de inmigrantes a Ceuta es una crisis «diplomática», de la que ya alertó y que ha sido «incomprensiblemente ignorada u ocultada por el Gobierno». También denunció que la relación con Marruecos haya «sufrido» por «cuestiones no informadas ni al Parlamento» ni al país vecino, en alusión a la hospitalización de Brahim Ghali.

En la misma línea, la líder de Cs, Inés Arrimadas, pidió a Sánchez que lidere una respuesta europea para hacer frente a la crisis migratoria «que amenaza la integridad de España y es un desafío a las fronteras de Europa». Y coincidió en sus críticas al Gobierno por provocar «una crisis diplomática» con Marruecos acogiendo al líder del Frente Polisario.

Por su parte, el presidente de Vox, Santiago Abascal, no dudó en aprovechar la crisis para reforzar su discurso antiinmigración y se desplazó a Ceuta para mostrar su apoyo a los cuerpos y fuerzas de seguridad del Estado. «España está siendo atacada con el propósito de invadir el país», llegó a proclamar el portavoz de la formación en el Congreso, Iván Espinosa de los Monteros, quien también abogó por «expulsar inmediatamente» a quienes hayan cruzado la frontera de forma irregular: «No se puede permitir que deambulen personas que ponen en peligro la seguridad de los ceutíes ni que se repartan por la península ni por Europa».

Los socios parlamentarios del Gobierno subrayaron, por otro lado, que Marruecos está «chantajeando» a España con la entrada masiva de inmigrantes y pidieron «firmeza» a Pedro Sánchez, pero también una acogida humanitaria. Así, la diputada de En Comú Podem Aina Vidal reclamó al Ejecutivo que actúe con «cautela y mimo» y que respete escrupulosamente el derecho internacional, especialmente «con los menores y los solicitantes de asilo». Íñigo Errejón (Más País) pidió la intervención de la UE porque «Ceuta es una frontera europea» y exigió más recursos para la ciudad autónoma «y para atender a las personas que han llegado».

Formaciones nacionalistas, como la CUP, ERC o Bildu, condenaron la «militarización de la crisis humanitaria» y pidieron al Gobierno que «garantice el derecho de acogida». ●

LA FRASE



«La crisis con Marruecos es diplomática y ha sido incomprensiblemente ignorada u ocultada por el Gobierno»

PABLO CASADO



«No se puede permitir que deambulen personas que ponen en peligro la seguridad de los ceutíes»

I. ESPINOSA DE LOS MONTEROS



«La situación en Ceuta es muy preocupante. España y la UE tienen que tener un papel responsable»

ÍÑIGO ERREJÓN



«El Gobierno debe actuar con cautela y mimo, respetando escrupulosamente el derecho internacional»

AINA VIDAL

FARO Melilla

Publicación	El Faro Melilla General, 22	Fecha	19/05/2021
Soporte	Prensa Escrita	País	España
Circulación	878	V. Comunicación	7 603 EUR (9,285 USD)
Difusión	771	Tamaño	426,56 cm² (76,0%)
Audiencia	3519	V.Publicitario	2261 EUR (2762 USD)

CEAPI

El rey anima a empresarios de Iberoamérica a luchar contra las desigualdades

● Felipe VI interviene en el IV Congreso Iberoamericano CEAP

EFE MADRID

El rey ha puesto de relieve este martes ante el IV Congreso Iberoamericano CEAPI que se celebra en Madrid la gran labor que para responder a la pandemia han desempeñado muchos empresarios iberoamericanos, a los que ha animado a cooperar para luchar contra la desigualdad en los países más desfavorecidos.

Felipe VI ha subrayado la importancia que tiene la colaboración público-privada para hacer frente a los desafíos que esperan a la comunidad iberoamericana en la era pospandemia, y ante los que, ha enfatizado, "cientos" de empresas están preparadas para asumirlos.

Además, ha afirmado que "la solidaridad y un amplio consenso que ayude a superar diferencias y perseguir objetivos comunes constituyen el mejor camino para el progreso compartido" al tiempo que ha lanzado un mensaje a la comunidad iberomericana: "La democracia y el pensamiento crítico nos ofrecen herramientas adecuadas para ello".

En el discurso con el que ha clausurado este encuentro bienal de líderes de compañías y familias empresarias ha manifestado el rey que los "ingentes" recursos que los países desarrollados han activado para la reconstrucción "deben contemplar también las demandas de los países emergentes y en vías de desarrollo".



EFE

El rey participó en el IV Congreso Iberoamericano CEAP.

Y ha advertido de que la eliminación de las desigualdades que padecen precisan de una "acción urgente y solidaria".

En este contexto, el monarca ha recordado que el sistema económico "tiene la obligación de prestar atención" a los objetivos de la Agenda 2030 de Naciones Unidas, y ha pedido apoyarlos.

"Gobiernos y empresas tienen a un tiempo obligación y necesidad de cooperar para abordar conjuntamente la consecución de estas grandes metas", ha enfatizado.

Ha constatado también Felipe VI que "los empresarios más exitosos son también los más conscientes del papel que desempeñan en la creación de una sociedad más justa, dinámica y competitiva, en donde la igualdad de oportunidades no sea una declaración de intenciones".

FARO Melilla

Publicación	El Faro Melilla General, 10	Fecha	19/05/2021
Soporte	Prensa Escrita	País	España
Circulación	878	V. Comunicación	7 505 EUR (9,166 USD)
Difusión	771	Tamaño	418,60 cm² (74,6%)
Audiencia	3519	V.Publicitario	2232 EUR (2726 USD)

CEAPI



EFE

Casado pide "garantizar la integridad territorial" de España.

Casado espera una "respuesta firme del Gobierno" en Ceuta

● El líder del PP mantuvo ayer una llamada con Pedro Sánchez para tratar la crisis con Marruecos

El Faro MELILLA

El presidente del PP, Pablo Casado, conversó este martes con el presidente del Gobierno, Pedro Sánchez, al que ha reclamado que se garantice "la integridad territorial" de las fronteras "de inmediato" y "con todos los medios necesarios" ante la crisis "diplomática" que sufre Ceuta.

Casado telefoneó ayer a Sánchez, quien posteriormente le ha devuelto la llamada. Según ha informado el PP, Casado le ha trasladado su apoyo a la soberanía nacional de Ceuta y Melilla y ha pedido "garantizar la integridad territorial de nuestras fronteras, de inmediato y con todos los medios que sean necesarios".

A la salida del IV Congreso Iberoamericano de Ceapi, donde participó, Pablo Casado deseó que se normalice cuanto antes la situación en Ceuta "con una respuesta firme del Gobierno". Casado, que ha mantenido una videollamada ayer con el presidente de Ceuta, ha señalado que lo ha visto preocupado, pero ha destacado su "gran experiencia de gobierno en Ceuta".

El líder del PP recordó que la pasada semana se reunió con el ministro de Pesca marroquí y con un partido de la oposición y no hizo críticas al Gobierno "porque siempre tendrá el apoyo de la oposición para velar por la integración de la soberanía nacional y porque no haya ningún tipo de presión migratoria por causas diplomáticas". Pero agregó que ya avisó de que había que "reconducir el contencioso diplomático".

Además, argumentó que ahora "se ve en toda su dimensión" las consecuencias de romper tradiciones como que el primer viaje oficial del presidente del Gobierno sea a Marruecos o de las declaraciones respecto al Sáhara del exvicepresidente Pablo Iglesias.

FARO ceuta

Publicación	El Faro de Ceuta General, 33	Fecha	19/05/2021
Soporte	Prensa Escrita	País	España
Circulación	1752	V. Comunicación	5 370 EUR (6,558 USD)
Difusión	1397	Tamaño	193,26 cm² (31,0%)
Audiencia	6211	V.Publicitario	1597 EUR (1951 USD)

CEAPI

El rey anima a empresarios de Iberoamérica a luchar contra las desigualdades

● Felipe VI interviene en el IV Congreso Iberoamericano CEAP



EFE

El rey participó en el IV Congreso Iberoamericano CEAP.

EFE MADRID

El rey ha puesto de relieve este martes ante el IV Congreso Iberoamericano CEAPI que se celebra en Madrid la gran labor que para responder a la pandemia han desempeñado muchos empresarios iberoamericanos, a los que ha animado a cooperar para luchar contra la desigualdad en los países más desfavorecidos.

Felipe VI ha subrayado la importancia que tiene la colaboración público-privada para hacer frente a los desafíos que esperan a la comunidad iberoamericana en la era pospandemia, y ante los que, ha enfatizado, "cientos" de empresas están preparadas para asumirlos.

Además, ha afirmado que "la solidaridad y un amplio consenso que ayude a superar diferencias y perseguir objetivos comunes constituyen el mejor camino para el progreso compartido" al tiempo que ha lanzado un mensaje a la comunidad iberomericana: "La democracia y el pensamiento crítico nos ofrecen herramientas adecuadas para ello".

En el discurso con el que ha clausurado este encuentro bienal de líderes de compañías y familias empresarias ha manifestado el rey que los "ingentes" recursos que los países desarrollados han activado para la reconstrucción "deben contemplar también las demandas de los países emergentes y en vías de desarrollo".

Y ha advertido de que la eliminación de las desigualdades que padecen precisan de una "acción urgente y solidaria".

En este contexto, el monarca ha recordado que el sistema económico "tiene la obligación de prestar atención" a los objetivos de la Agenda 2030 de Naciones Unidas, y ha pedido apoyarlos.

"Gobiernos y empresas tienen a un tiempo obligación y necesidad de cooperar para abordar conjuntamente la consecución de estas grandes metas", ha enfatizado.

Ha constatado también Felipe VI que "los empresarios más exitosos son también los más conscientes del papel que desempeñan en la creación de una sociedad más justa, dinámica y competitiva, en donde la igualdad de oportunidades no sea una declaración de intenciones".

HOY

Publicación	Hoy Badajoz, 41	Fecha	19/05/2021
Soporte	Prensa Escrita	País	España
Circulación	8421	V. Comunicación	4 243 EUR (5,183 USD)
Difusión	7051	Tamaño	220,19 cm² (35,3%)
Audiencia	127 000	V.Publicitario	1262 EUR (1541 USD)

CEAPI



Ignacio Ybarra, presidente de Vocento, junto a David Collado, ministro de Turismo de República Dominicana R. C.

El turismo pide protocolos comunes de movilidad para reactivar el sector

La industria defiende un nuevo modelo basado en la sostenibilidad durante el IV Congreso Iberoamericano CEAPI

CLARA ALBA

MADRID. Sostenibilidad, seguridad sanitaria y calidad. Son los tres pilares sobre los que el sector turístico quiere pasar del peor año de su historia a liderar, de nuevo, el crecimiento económico español. Pero para conseguirlo no basta con un giro en el modelo de negocio. Los empresarios del sector piden un paso más a las autoridades y así lo reflejaron en el IV Congreso Iberoamericano CEAPI celebrado durante dos días en Madrid. Durante un debate moderado por el presidente de Vocento, Ignacio Ybarra, para analizar los retos y oportunidades del sector, Sabina Fluxá, vicepresidenta del Grupo Iberostar, abogó por más ayudas a las empresas de «esta industria tractora que en 2019 suponía un 12% del PIB».

Estrategia común

La directiva planteó una medida secundada por el resto de participantes para mitigar el impacto de futuras crisis: establecer protocolos globales de movilidad, con criterios y normas comunes para, por ejemplo, determinar si un destino es seguro o no. Durante su participación en el Congreso, el secretario general de la Organización Mundial de Turismo (OMT), Zurab Pololikashvili, también pidió la creación de un certificado verde que permita viajar entre España e Iberoamérica para reactivar la economía de la región. Y en la misma línea se manifestó el presidente de Iberia, Javier Sánchez Prieto, explicando que levantar las restricciones a la movilidad es la mejor fórmula para salir de la crisis. Más a largo plazo, considera vital usar los fondos europeos para promocionar el turismo en destinos que hoy por hoy no aparecen en la lista de 'preferentes'. «En este punto, las aerolíneas podemos jugar un papel clave en materia de conectividad», indicó. Con la presencia de David Collado Morales, ministro de Turismo de República Dominicana, los empresarios también solicitaron al Gobierno que imite al país caribeño, que ya ha vacunado a todos los empleados ligados al sector turístico, generando una mayor sensación de seguridad para los viajeros.

«El dato económico en España es la salud», insistió el presidente de la CEOE, Antonio Garamendi, durante su intervención en el evento. Es decir, cuando se alcance el objetivo de vacunación, llegará el momento del turismo, aunque la mayoría de analistas coinciden en que los niveles previos a la crisis no se alcanzarán hasta 2023.

EL CORREO

Publicación	El Correo Vizcaya, 42	Fecha	19/05/2021
Soporte	Prensa Escrita	País	España
Circulación	52 075	V. Comunicación	5 595 EUR (6,834 USD)
Difusión	42 848	Tamaño	44,05 cm² (7,1%)
Audiencia	265 000	V.Publicitario	1664 EUR (2032 USD)

CEAPI

El turismo pide protocolos comunes de movilidad para reactivar el sector

C. ALBA

MADRID. Sostenibilidad, seguridad sanitaria y calidad. Son los tres pilares sobre los que el sector turístico quiere pasar del peor año de su historia a liderar de nuevo el crecimiento económico español. Y para ello, los empresarios del sector piden apoyo a las autoridades.

Así lo reclamaron en el Congreso Iberoamericano Ceapi celebrado en Madrid. Durante un debate moderado por el presidente de Vocento, Ignacio Ybarra, para analizar los retos y oportunidades del sector, Sabina Fluxá, vicepresidenta del Grupo Iberostar, abogó por establecer protocolos globales de movilidad, con criterios y normas comunes para, por ejemplo, determinar si un destino es seguro o no.

LA VERDAD

Publicación	La Verdad Cartagena, 38	Fecha	19/05/2021
Soporte	Prensa Escrita	País	España
Circulación	16 918	V. Comunicación	5 847 EUR (7,142 USD)
Difusión	13 709	Tamaño	221,97 cm² (35,6%)
Audiencia	151 000	V.Publicitario	1849 EUR (2258 USD)

CEAPI



Ignacio Ybarra, presidente de Vocento, junto a David Collado, ministro de turismo de República Dominicana. R. C.

El turismo pide protocolos comunes de movilidad para reactivar el sector

La industria defiende un nuevo modelo basado en la sostenibilidad durante el IV Congreso Iberoamericano CEAPI

CLARA ALBA

MADRID. Sostenibilidad, seguridad sanitaria y calidad. Son los tres pilares sobre los que el sector turístico quiere pasar del peor año de su historia a liderar, de nuevo, el crecimiento económico español. Pero para conseguirlo no basta con un giro en el modelo de negocio. Los empresarios del sector piden un paso más a las autoridades y así lo reflejaron en el IV Congreso Iberoamericano CEAPI celebrado durante dos días en Madrid. Durante un debate moderado por el presidente de Vocento, Ignacio Ybarra, para analizar los retos y oportunidades del sector, Sabina Fluxá, vicepresidenta del Grupo Iberostar, abogó por más ayudas a las empresas de «esta industria tractora que en 2019 suponía un 12% del PIB».

Estrategia común

La directiva planteó una medida secundada por el resto de participantes para mitigar el impacto de futuras crisis: establecer protocolos globales de movilidad, con criterios y normas comunes para, por ejemplo, determinar si un destino es seguro o no. Durante su participación en el Congreso, el secretario general de la Organización Mundial de Turismo (OMT), Zurab Pololikashvili, también pidió la creación de un certificado verde que permita viajar entre España e Iberoamérica para reactivar la economía de la región. Y en la misma línea se manifestó el presidente de Iberia, Javier Sánchez Prieto, explicando que levantar las restricciones a la movilidad es la mejor fórmula para salir de la crisis. Más a largo plazo, considera vital usar los fondos europeos para promocionar el turismo en destinos que hoy por hoy no aparecen en la lista de 'preferentes'. «En este punto, las aerolíneas podemos jugar un papel clave en materia de conectividad», indicó. Con la presencia de David Collado Morales, ministro de Turismo de República Dominicana, los empresarios también solicitaron al Gobierno que imite al país caribeño, que ya ha vacunado a todos los empleados ligados al sector turístico, generando una mayor sensación de seguridad para los viajeros.

«El dato económico en España es la salud», insistió el presidente de la CEOE, Antonio Garamendi, durante su intervención en el evento. Es decir, cuando se alcance el objetivo de vacunación, llegará el momento del turismo, aunque la mayoría de analistas coinciden en que los niveles previos a la crisis no se alcanzarán hasta 2023.

LA VERDAD

Publicación	La Verdad Murcia, 38	Fecha	19/05/2021
Soporte	Prensa Escrita	País	España
Circulación	16 918	V. Comunicación	5 885 EUR (7,188 USD)
Difusión	13 709	Tamaño	224,03 cm² (35,9%)
Audiencia	151 000	V.Publicitario	1861 EUR (2273 USD)

CEAPI



Ignacio Ybarra, presidente de Vocento, junto a David Collado, ministro de turismo de República Dominicana. R. C.

El turismo pide protocolos comunes de movilidad para reactivar el sector

La industria defiende un nuevo modelo basado en la sostenibilidad durante el IV Congreso Iberoamericano CEAPI

CLARA ALBA

MADRID. Sostenibilidad, seguridad sanitaria y calidad. Son los tres pilares sobre los que el sector turístico quiere pasar del peor año de su historia a liderar, de nuevo, el crecimiento económico español. Pero para conseguirlo no basta con un giro en el modelo de negocio. Los empresarios del sector piden un paso más a las autoridades y así lo reflejaron en el IV Congreso Iberoamericano CEAPI celebrado durante dos días en Madrid. Durante un debate moderado por el presidente de Vocento, Ignacio Ybarra, para analizar los retos y oportunidades del sector, Sabina Fluxá, vicepresidenta del Grupo Iberostar, abogó por más ayudas a las empresas de «esta industria tractora que en 2019 suponía un 12% del PIB».

Estrategia común

La directiva planteó una medida secundada por el resto de participantes para mitigar el impacto de futuras crisis: establecer protocolos globales de movilidad, con criterios y normas comunes para, por ejemplo, determinar si un destino es seguro o no. Durante su participación en el Congreso, el secretario general de la Organización Mundial de Turismo (OMT), Zurab Pololikashvili, también pidió la creación de un certificado verde que permita viajar entre España e Iberoamérica para reactivar la economía de la región. Y en la misma línea se manifestó el presidente de Iberia, Javier Sánchez Prieto, explicando que levantar las restricciones a la movilidad es la mejor fórmula para salir de la crisis. Más a largo plazo, considera vital usar los fondos europeos para promocionar el turismo en destinos que hoy por hoy no aparecen en la lista de 'preferentes'. «En este punto, las aerolíneas podemos jugar un papel clave en materia de conectividad», indicó. Con la presencia de David Collado Morales, ministro de Turismo de República Dominicana, los empresarios también solicitaron al Gobierno que imite al país caribeño, que ya ha vacunado a todos los empleados ligados al sector turístico, generando una mayor sensación de seguridad para los viajeros.

«El dato económico en España es la salud», insistió el presidente de la CEOE, Antonio Garamendi, durante su intervención en el evento. Es decir, cuando se alcance el objetivo de vacunación, llegará el momento del turismo, aunque la mayoría de analistas coinciden en que los niveles previos a la crisis no se alcanzarán hasta 2023.

El Norte de Castilla

Publicación	El Norte de Castilla Salamanca, 40
Soporte	Prensa Escrita
Circulación	929
Difusión	505
Audiencia	20 410
Fecha	19/05/2021
País	España
V. Comunicación	3 027 EUR (3,696 USD)
Tamaño	220,91 cm² (35,4%)
V.Publicitario	957 EUR (1169 USD)

CEAPI



Ignacio Ybarra, presidente de Vocento, junto a David Collado, ministro de Turismo de República Dominicana. R. C.

El turismo reclama protocolos comunes de movilidad para reactivar el sector

La industria defiende un nuevo modelo basado en la sostenibilidad durante el IV Congreso Iberoamericano CEAPI

CLARA ALBA

MADRID. Sostenibilidad, seguridad sanitaria y calidad. Son los tres pilares sobre los que el sector turístico quiere pasar del peor año de su historia a liderar, de nuevo, el crecimiento económico español. Pero para conseguirlo no basta con un giro en el modelo de negocio. Los empresarios del sector piden un paso más a las autoridades y así lo reflejaron en el IV Congreso Iberoamericano CEAPI, celebrado durante dos días en Madrid. Durante un debate moderado por el presidente de Vocento, Ignacio Ybarra, para analizar los retos y oportunidades del sector, Sabina Fluxá, vicepresidenta del Grupo Iberostar, abogó por más ayudas a las empresas de «esta industria tractora, que en 2019 suponía un 12% del PIB».

Estrategia común

La directiva planteó una medida secundada por el resto de participantes para mitigar el impacto de futuras crisis: establecer protocolos globales de movilidad, con criterios y normas comunes para, por ejemplo, determinar si un destino es seguro o no. Durante su participación en el Congreso, el secretario general de la Organización Mundial de Turismo (OMT), Zurab Pololikashvili, también solicitó la creación de un certificado verde que permita viajar entre España e Iberoamérica para reactivar la economía de la región. Y en la misma línea se manifestó el presidente de Iberia, Javier Sánchez Prieto, explicando que levantar las restricciones a la movilidad es la mejor fórmula para salir de la crisis. Más a largo plazo, considera vital usar los fondos europeos para promocionar el turismo en destinos que hoy por hoy no aparecen en la lista de 'preferentes'. «En este punto, las aerolíneas podemos jugar un papel clave en materia de conectividad», indicó. Con la presencia de David Collado Morales, ministro de Turismo de República Dominicana, los empresarios también solicitaron al Gobierno que imite al país caribeño, que ya ha vacunado a todos los empleados ligados al sector turístico, generando una mayor sensación de seguridad para los viajeros.

«El dato económico en España es la salud», insistió el presidente de la Confederación Española Organizaciones Empresariales (CEOE), Antonio Garamendi, durante su intervención en el evento. Es decir, cuando se alcance el objetivo de vacunación, llegará el momento del turismo, aunque la mayoría de analistas coinciden en que los niveles previos a la crisis no se alcanzarán hasta 2023.

El Norte de Castilla

Publicación	El Norte de Castilla Segovia, 40	Fecha	19/05/2021
Soporte	Prensa Escrita	País	España
Circulación	1517	V. Comunicación	2 688 EUR (3,283 USD)
Difusión	1263	Tamaño	212,63 cm² (34,1%)
Audiencia	9891	V.Publicitario	850 EUR (1038 USD)

CEAPI



Ignacio Ybarra, presidente de Vocento, junto a David Collado, ministro de Turismo de República Dominicana. R. C.

El turismo reclama protocolos comunes de movilidad para reactivar el sector

La industria defiende un nuevo modelo basado en la sostenibilidad durante el IV Congreso Iberoamericano CEAPI

CLARA ALBA

MADRID. Sostenibilidad, seguridad sanitaria y calidad. Son los tres pilares sobre los que el sector turístico quiere pasar del peor año de su historia a liderar, de nuevo, el crecimiento económico español. Pero para conseguirlo no basta con un giro en el modelo de negocio. Los empresarios del sector piden un paso más a las autoridades y así lo reflejaron en el IV Congreso Iberoamericano CEAPI, celebrado durante dos días en Madrid. Durante un debate moderado por el presidente de Vocento, Ignacio Ybarra, para analizar los retos y oportunidades del sector, Sabina Fluxá, vicepresidenta del Grupo Iberostar, abogó por más ayudas a las empresas de «esta industria tractora, que en 2019 suponía un 12% del PIB».

Estrategia común

La directiva planteó una medida secundada por el resto de participantes para mitigar el impacto de futuras crisis: establecer protocolos globales de movilidad, con criterios y normas comunes para, por ejemplo, determinar si un destino es seguro o no. Durante su participación en el Congreso, el secretario general de la Organización Mundial de Turismo (OMT), Zurab Pololikashvili, también solicitó la creación de un certificado verde que permita viajar entre España e Iberoamérica para reactivar la economía de la región. Y en la misma línea se manifestó el presidente de Iberia, Javier Sánchez Prieto, explicando que levantar las restricciones a la movilidad es la mejor fórmula para salir de la crisis. Más a largo plazo, considera vital usar los fondos europeos para promocionar el turismo en destinos que hoy por hoy no aparecen en la lista de 'preferentes'. «En este punto, las aerolíneas podemos jugar un papel clave en materia de conectividad», indicó. Con la presencia de David Collado Morales, ministro de Turismo de República Dominicana, los empresarios también solicitaron al Gobierno que imite al país caribeño, que ya ha vacunado a todos los empleados ligados al sector turístico, generando una mayor sensación de seguridad para los viajeros.

«El dato económico en España es la salud», insistió el presidente de la Confederación Española Organizaciones Empresariales (CEOE), Antonio Garamendi, durante su intervención en el evento. Es decir, cuando se alcance el objetivo de vacunación, llegará el momento del turismo, aunque la mayoría de analistas coinciden en que los niveles previos a la crisis no se alcanzarán hasta 2023.

El Norte de Castilla

Publicación	El Norte de Castilla Valladolid, 40	Fecha	19/05/2021
Soporte	Prensa Escrita	País	España
Circulación	15 567	V. Comunicación	5 563 EUR (6,794 USD)
Difusión	12 883	Tamaño	225,96 cm² (36,2%)
Audiencia	32 970	V.Publicitario	1759 EUR (2148 USD)

CEAPI



Ignacio Ybarra, presidente de Vocento, junto a David Collado, ministro de Turismo de República Dominicana. R. C.

El turismo reclama protocolos comunes de movilidad para reactivar el sector

La industria defiende un nuevo modelo basado en la sostenibilidad durante el IV Congreso Iberoamericano CEAPI

CLARA ALBA

MADRID. Sostenibilidad, seguridad sanitaria y calidad. Son los tres pilares sobre los que el sector turístico quiere pasar del peor año de su historia a liderar, de nuevo, el crecimiento económico español. Pero para conseguirlo no basta con un giro en el modelo de negocio. Los empresarios del sector piden un paso más a las autoridades y así lo reflejaron en el IV Congreso Iberoamericano CEAPI, celebrado durante dos días en Madrid. Durante un debate moderado por el presidente de Vocento, Ignacio Ybarra, para analizar los retos y oportunidades del sector, Sabina Fluxá, vicepresidenta del Grupo Iberostar, abogó por más ayudas a las empresas de «esta industria tractora, que en 2019 suponía un 12% del PIB».

Estrategia común

La directiva planteó una medida secundada por el resto de participantes para mitigar el impacto de futuras crisis: establecer protocolos globales de movilidad, con criterios y normas comunes para, por ejemplo, determinar si un destino es seguro o no. Durante su participación en el Congreso, el secretario general de la Organización Mundial de Turismo (OMT), Zurab Pololikashvili, también solicitó la creación de un certificado verde que permita viajar entre España e Iberoamérica para reactivar la economía de la región. Y en la misma línea se manifestó el presidente de Iberia, Javier Sánchez Prieto, explicando que levantar las restricciones a la movilidad es la mejor fórmula para salir de la crisis. Más a largo plazo, considera vital usar los fondos europeos para promocionar el turismo en destinos que hoy por hoy no aparecen en la lista de 'preferentes'. «En este punto, las aerolíneas podemos jugar un papel clave en materia de conectividad», indicó. Con la presencia de David Collado Morales, ministro de Turismo de República Dominicana, los empresarios también solicitaron al Gobierno que imite al país caribeño, que ya ha vacunado a todos los empleados ligados al sector turístico, generando una mayor sensación de seguridad para los viajeros.

«El dato económico en España es la salud», insistió el presidente de la Confederación Española Organizaciones Empresariales (CEOE), Antonio Garamendi, durante su intervención en el evento. Es decir, cuando se alcance el objetivo de vacunación, llegará el momento del turismo, aunque la mayoría de analistas coinciden en que los niveles previos a la crisis no se alcanzarán hasta 2023.

la Mañana

Publicación	La Mañana General, 23	Fecha	19/05/2021
Soporte	Prensa Escrita	País	España
Circulación	2495	V. Comunicación	2 109 EUR (2,576 USD)
Difusión	1927	Tamaño	230,87 cm² (20,4%)
Audiencia	9828	V.Publicitario	667 EUR (815 USD)

CEAPI

Casado recurrirá los indultos del Procés si no hay arrepentimiento

El líder del PP, Pablo Casado, anunció ayer que su partido recurrirá los indultos a los condenados por el Procés en el caso de que no haya arrepentimiento porque la ley exige esta condición para que el Gobierno conceda esta medida de gracia.

"Si se producen indultos sin cumplir la ley, el PP va a recurrir al Tribunal Supremo", anunció Casado en el IV Congreso CEAPI (Consejo Empresarial Alianza por Iberoamérica), donde fue entrevistado. Casado sostiene que el presidente del Gobierno, Pedro Sánchez, tiene "todo el apoyo del PP para abandonar la vía del apaciguamiento".

Por contra, "todo el reproche si intenta decir que una mesa por la autodeterminación y la amnistía es la solución para la crisis económica, social e incluso de seguridad ciudadana" de Catalunya.

El líder del PP, que criticó que el Gobierno no descarte los indultos, considera que el acuerdo para un Govern de coalición entre ERC y JxCat "es un viaje a ninguna parte que viene durando demasiado tiempo", y defendió que "el independentismo solo ha traído pobreza y confrontación", junto a una crisis que, a su juicio, es jurídica y no política.

Además, avisó de que "las arengas" del "posible" Govern acerca de "retomar la vía hacia la independencia" y el "estandarte" de "lo volveremos a hacer" son "incompatibles" con la legalidad y la Constitución.

LA ILEGALIDAD

"En España, como democracia asentada, no se persiguen las ideas, sino la ilegalidad", argumentó.

El presidente del Partido Popular aboga por recuperar la "Catalunya del seny, la concordia y el empleo".



FOTO: EFE **El dirigente del PP, Pablo Casado durante su intervención**

LA RIOJA

Publicación	La Rioja General, 33	Fecha	19/05/2021
Soporte	Prensa Escrita	País	España
Circulación	9993	V. Comunicación	5 880 EUR (7,181 USD)
Difusión	8774	Tamaño	218,33 cm² (35,0%)
Audiencia	78 000	V.Publicitario	1889 EUR (2307 USD)

CEAPI



Ignacio Ybarra, presidente de Vocento, junto a David Collado, ministro de Turismo de República Dominicana R. C.

El turismo pide protocolos comunes de movilidad para reactivar el sector

La industria defiende un nuevo modelo basado en la sostenibilidad durante el IV Congreso Iberoamericano CEAPI

CLARA ALBA

MADRID. Sostenibilidad, seguridad sanitaria y calidad. Son los tres pilares sobre los que el sector turístico quiere pasar del peor año de su historia a liderar, de nuevo, el crecimiento económico español. Pero para conseguirlo no basta con un giro en el modelo de negocio. Los empresarios del sector piden un paso más a las autoridades y así lo reflejaron en el IV Congreso Iberoamericano CEAPI celebrado durante dos días en Madrid. Durante un debate moderado por el presidente de Vocento, Ignacio Ybarra, para analizar los retos y oportunidades del sector, Sabina Fluxá, vicepresidenta del Grupo Iberostar, abogó por más ayudas a las empresas de «esta industria tractora que en 2019 suponía un 12% del PIB».

Estrategia común

La directiva planteó una medida secundada por el resto de participantes para mitigar el impacto de futuras crisis: establecer protocolos globales de movilidad, con criterios y normas comunes para, por ejemplo, determinar si un destino es seguro o no. Durante su participación en el Congreso, el secretario general de la Organización Mundial de Turismo (OMT), Zurab Pololikashvili, también pidió la creación de un certificado verde que permita viajar entre España e Iberoamérica para reactivar la economía de la región. Y en la misma línea se manifestó el presidente de Iberia, Javier Sánchez Prieto, explicando que levantar las restricciones a la movilidad es la mejor fórmula para salir de la crisis. Más a largo plazo, considera vital usar los fondos europeos para promocionar el turismo en destinos que hoy por hoy no aparecen en la lista de 'preferentes'. «En este punto, las aerolíneas podemos jugar un papel clave en materia de conectividad», indicó. Con la presencia de David Collado Morales, ministro de Turismo de República Dominicana, los empresarios también solicitaron al Gobierno que imite al país caribeño, que ya ha vacunado a todos los empleados ligados al sector turístico, generando una mayor sensación de seguridad para los viajeros.

«El dato económico en España es la salud», insistió el presidente de la CEOE, Antonio Garamendi, durante su intervención en el evento. Es decir, cuando se alcance el objetivo de vacunación, llegará el momento del turismo, aunque la mayoría de analistas coinciden en que los niveles previos a la crisis no se alcanzarán hasta 2023.

Ultima Hora

Publicación	Última Hora General, 4	Fecha	19/05/2021
Soporte	Prensa Escrita	País	España
Circulación	22 490	V. Comunicación	1 824 EUR (2,227 USD)
Difusión	20 314	Tamaño	63,90 cm² (6,6%)
Audiencia	175 000	V.Publicitario	586 EUR (716 USD)

CEAPI

Casado recurrirá al Supremo si Sánchez concede el indulto a los presos del 'procés'

Europa Press |MADRID

El presidente del PP, Pablo Casado, avisó ayer al jefe del Ejecutivo, Pedro Sánchez, que su formación recurrirá al Tribunal Supremo si el Gobierno concede el indulto a los condenados por el 'procés' porque, según recalcó, la ley exige arrepentimiento.

En su intervención en el IV Congreso Iberoamericano CEAPI, Casado aseguró que «el viaje a ninguna parte» del independentismo catalán que dura ya «una década» solo ha creado «pobreza, fragmentación, confrontación» e incluso «una crisis judicial». «Yo nunca hablo de un conflicto político sino de un conflicto jurídico», enfatizó.

LA GACETA REGIONAL DE SALAMANCA

Publicación	La Gaceta de Salamanca General, 37	Fecha	19/05/2021
Soporte	Prensa Escrita	País	España
Circulación	12 154	V. Comunicación	2 113 EUR (2,580 USD)
Difusión	9923	Tamaño	83,18 cm² (13,3%)
Audiencia	68 000	V.Publicitario	738 EUR (901 USD)

CEAPI

Casado avisa a Sánchez que recurrirá al Supremo si concede el indulto a presos del 'procés'

E.P. | MADRID

El presidente del Partido Popular, Pablo Casado, avisó ayer al jefe del Ejecutivo, Pedro Sánchez, que su formación recurrirá al Tribunal Supremo si el Gobierno concede el indulto a los condenados por el 'procés' porque, según ha recalcado, la ley exige arrepentimiento.

En su intervención en el IV Congreso Iberoamericano CEAPI celebrado en Madrid, Casado ha asegurado que "el viaje a ninguna parte" del independentismo catalán que dura ya "una década" solo ha creado "pobreza, fragmentación, confrontación" e incluso "una crisis judicial". "Yo nunca hablo de un conflicto político sino de un conflicto jurídico", ha enfatizado.

El Gobierno Vasco quiere que el 40% de los presos cumplan su condena en régimen de semilibertad, incluidos los etarras

El Gobierno Vasco se marca como reto conseguir que el 40% de los presos cumplan condena en régimen de semilibertad y hasta el 50% en el caso de las mujeres, una vez que Euskadi asuma el 1 de octubre la competencia de prisiones. Además, el asesor para Instituciones Penitenciarias del Ejecutivo autonómico, Jaime Tapia, ha afirmado que no se pretende favorecer a los presos de ETA, en ningún caso, porque todos los reclusos "son iguales ante la Ley y a todos hay que aplicársele de igual manera". Tapia ha señalado que, una vez que Euskadi asuma el 1 de octubre la competencia de Prisiones se va a "profundizar en medidas y decisiones que ya se estaban adoptando en este momento". | E.P.

La Opinión A Coruña

Publicación	La Opinión A Coruña General, 33	Fecha	19/05/2021
Soporte	Prensa Escrita	País	España
Circulación	5561	V. Comunicación	1 634 EUR (1,996 USD)
Difusión	4095	Tamaño	217,98 cm² (35,0%)
Audiencia	20 561	V.Publicitario	571 EUR (697 USD)

CEAPI

Pablo Isla: "Somos una pyme y una gran empresa que bebe de la cultura de Amancio Ortega"

El presidente de Inditex defiende que la sostenibilidad ha de tener tanto peso como la digitalización

REDACCIÓN / AGENCIAS
▪ A Coruña / Madrid

El presidente de Inditex, Pablo Isla, defendió ayer que el papel de la sostenibilidad en la estrategia de una compañía debe ser igual de importante que la digitalización. Durante su participación en el IV Congreso Iberoamericano del Ceapi (Consejo Empresarial Alianza por Iberoamérica), Isla indicó que en un horizonte a cinco o diez años hay que integrar la transformación social y de sostenibilidad "igual que la digitalización". "Es algo esencial", aseguró el primer directivo del grupo Inditex, que hizo un guiño al fundador en su discurso: "Somos una pequeña empresa, una mediana empresa y una gran empresa, dentro de nuestra cultura empresarial, que bebe de la cultura de Amancio Ortega. Esa idea de pyme es fundamental a la hora de estar al detalle. Creo que es algo absolutamente esencial", enfatizó.

Isla señaló que hay "mucho compromiso del mundo empresarial" por abordar el camino de la sostenibilidad, que es "apasionante" y tiene que estar totalmente integrado en lo que es la realidad empresarial". En ese sentido, recordó que Inditex lleva trabajando en materia de sostenibilidad desde 2006, aunque en la junta general de accionistas de 2019 marcó "un hito muy importante" por los compromisos que adoptó la compañía a este respecto en todo lo referente a las materias primas (algodón, lino, poliéster o viscosa) de cara al horizonte de 2023 y 2025. También destacó que todos los esfuerzos en sostenibilidad de Inditex tienen "mucho que ver con el compromiso de toda la empresa". "La fuerza en relación con la sostenibilidad viene de todos los niveles de la compañía. Para nosotros es clave y esencial", dijo.

Como ejemplo, Isla apuntó al programa *The List, by Inditex*, que ha servido de modelo dentro del sector del compromiso por la mejora de la salud de producto dentro de la industria química fabricante de colorantes, pigmentos y auxiliares.



Pablo Isla, en el IV Congreso Iberoamericano del Ceapi. // Isabel Infantes

Por ello, afirmó que Inditex, como empresa "muy relevante o de fuerte liderazgo", cuenta con ese "plus" de responsabilidad en todos los ámbitos para ejercer un "efecto transformador", así como en la creación de valor económico para las pequeñas y medianas empresas que trabajan con ella.

▶ **El Supremo da la razón a Inditex y respalda las medidas contra el COVID en Zara.** Por otra parte, el Tribunal Supremo ha dado la razón a Inditex al estimar que las medidas adoptadas por Zara con el fin de preservar la salud de sus trabajadores frente al COVID no constituyen una modificación sustancial de las condiciones de trabajo ni una inaplicación o descuelgue de convenio colectivo. A su juicio, esta variación de las condiciones laborales viene impuesta por la normativa excepcional aplicable a partir del estado de alarma derivado de la crisis sanitaria.

El alto tribunal insiste en el carácter temporal de la medida y señala que la empresa actuó en cumplimiento de un mandato normativo "excepcional y perentorio", sin que se aprecie que se haya excedido en la aplicación de dichas medidas, y sin que ello suponga en modo alguno, otorgar a la empresa un poder "omnímodo" en la adopción de las mismas. De esta forma, desestima la demanda de los sindicatos AST y CGT, frente a Zara España.

Publicación	Melilla Hoy General, 14	Fecha	19/05/2021
Soporte	Prensa Escrita	País	España
Circulación	1503	V. Comunicación	4 102 EUR (5,010 USD)
Difusión	1202	Tamaño	200,50 cm² (32,2%)
Audiencia	3542	V.Publicitario	1433 EUR (1750 USD)



José María Aznar, expresidente del Gobierno

Aznar exige a Pedro Sánchez que "no abdique de su responsabilidad ahora que la frontera está amenazada"

Según la agencia Europa Press, el expresidente del Gobierno José María Aznar ha solicitado este martes al jefe del Ejecutivo, Pedro Sánchez, que "no abdique de su responsabilidad" ante la crisis en Ceuta tras la llegada masiva de inmigrantes en las últimas horas y "garantice la integridad territorial".

■ Redacción

Aznar ha criticado que el Gobierno "esté pensando en planes para el año 2050 cuando la frontera está seriamente amenazada".

En su intervención en el IV Congreso Iberoamericano CEAPI, el expresidente ha afirmado que España hoy tiene "un problema muy grave con Marruecos desgraciadamente" y ha recalcado que esta crisis que se está viviendo en Ceuta "se venía venir". "Los marroquíes pueden ser muy criticables en algunas cosas pero en estas últimas fechas han dicho que venía un conflicto y aquí no se ha hecho caso, y ha llegado el conflicto", manifiesta, en alusión a las quejas de Rabat por la entrada en España hace unas semanas del líder del Frente Polisario, Brahim Ghali, ingresado en un hospital de La Rioja.

Garantizar la integridad territorial

Aznar ha afirmado que "lo primero que tiene que hacer un Gobierno es garantizar la integridad territorial y la seguridad de sus ciudadanos". "Y espero que en esta ocasión, al menos, el Gobierno que tenemos no abdique de su responsabilidad, igual que ha abdicado de su responsabilidad en la lucha contra la pandemia creando el caos en las CCAA y diciendo que esto es responsabilidad del Tribunal Supremo", ha manifestado.

"He leído que nos van a resolver la vida hasta el año 2050, el jueves que viene. Cuando uno se imagina aquí a los de Bildu, separatistas y golpistas con la frontera de Ceuta y Melilla seriamente amenazada y te van a resolver la vida hasta el 2050, lo único que se puede pedir es 'oiga cumpla el mínimo de responsabilidad que a usted se le concede'", ha ironizado el expresidente del Gobierno, exigiendo "responsabilidad" al Ejecutivo español porque en política se pueden "tener aciertos o errores" pero "no se puede abdicar de la responsabilidad de gobernar", algo que, a su juicio, no es "perdonable" ni "aceptable". "Decidan, se equivocan o aciertan, los ciudadanos luego lo juzgarán, pero ni abdiquen su responsabilidad ni transfieran su responsabilidad a otros porque eso es el fin del sistema", ha concluido.

El Correo Gallego

Publicación	El Correo Gallego General, 15	Fecha	19/05/2021
Soporte	Prensa Escrita	País	España
Circulación	27 472	V. Comunicación	7 023 EUR (8,577 USD)
Difusión	22 735	Tamaño	918,14 cm² (85,6%)
Audiencia	79 572	V.Publicitario	2497 EUR (3050 USD)

CEAPI

Sostenibilidad y digitalización, apuesta de Isla

El Supremo da la razón a Inditex y respalda las medidas de Zara para preservar la salud de empleados ante la COVID



EL PRESIDENTE de Inditex, Pablo Isla, durante la segunda jornada del IV Congreso Iberoamericano en el CaixaForum de Madrid. *Foto: I. Infantes/E.P.*

IAGO ANTÓN
Santiago

Inditex continuó asentándose por encima de la cota de los cien mil millones de valor en Bolsa. En concreto, se anotaba otro 0,72 % y, a 32,54 euros por acción, situaba su capitalización en 101.360 millones. Aunque su valorización en el parqué es sólo uno de los indicativos de su buen hacer. Su presidente, Pablo Isla, defendía este martes que el papel de la sostenibilidad en la estrategia de una compañía debe ser igual de importante que la digitalización.

Durante su participación en el IV Congreso Iberoamericano del CEAPI, Isla indicó que en un horizonte a cinco o diez años hay que integrar la transformación social y de sostenibilidad "igual que la digitalización". "Es algo esencial", aseguró.

Recoge Europa Press que a este respecto, el directivo señaló que hay "mucho compromiso del mundo empresarial" por abordar el camino de la sostenibilidad, que es "apasionante" y tiene que estar totalmente integrado en lo que es la realidad empresarial". Isla recordó que Inditex lleva trabajando en materia de sostenibilidad desde 2006, aunque en la junta general de accionistas de 2019 marcó "un hito muy importante" por los compromisos que adoptó la compañía a este respecto en todo lo referente a las materias primas (algodón, lino, poliéster o viscosa) de cara al horizonte de 2023 y 2025.

Asimismo, destacó que todos los esfuerzos en sostenibilidad de Inditex tienen "mucho que ver con el compromiso de toda la empresa". "La fuerza en relación con la sostenibilidad viene de todos los niveles de la compañía. Para nosotros es clave y esencial", añadía.

En este sentido, puso el ejemplo del programa *The List, by Inditex,* que sirvió de modelo dentro del sector del compromiso por la mejora de la salud de producto dentro de la industria química fabricante de colorantes, pigmentos y auxiliares.

Por ello, afirmó que la compañía que preside, como empresa "muy relevante o de fuerte liderazgo", cuenta con ese "plus" de responsabilidad en todos los ámbitos para ejercer un "efecto transformador", así como en la creación de valor económico para las pequeñas y medianas empresas que trabajan con ella.

"Somos una pequeña empresa, una mediana empresa y una gran empresa, dentro de nuestra cultura empresarial, que bebe de la cultura de Amancio Ortega. Esa idea de pyme es fundamental a la hora de estar al detalle. Creo que es algo absolutamente esencial", enfatizó.

SENTENCIA. El día en que transmitía Isla ese mensaje, la Sala Cuarta del Tribunal Supremo daba la razón a Inditex al estimar que las medidas adoptadas por Zara para preservar la salud de sus trabajadores frente a la pandemia no son una modificación sustancial de las condiciones de trabajo ni una inaplicación o descuelgue de convenio colectivo, sino que viene impuesta por la normativa excepcional aplicable a partir del estado de alarma derivado de la crisis sanitaria.

El Alto Tribunal insiste además en el carácter temporal de la medida y señala que la empresa actuó en cumplimiento de un mandato normativo "excepcional y perentorio", sin que se aprecien excesos y sin que ello suponga otorgar a la empresa un poder "omnímodo" en la adopción de las mismas, pues "habrá de respetar en todo momento la legislación vigente entre la que se encuentra la normativa reguladora del estado de alarma".

De esta forma, la sala del Supremo desestimó los recursos formulados y confirmado y declaró la firmeza de la resolución recurrida.

SUR

Publicación	Sur Málaga General, 35	Fecha	19/05/2021
Soporte	Prensa Escrita	País	España
Circulación	21 174	V. Comunicación	7 858 EUR (9,597 USD)
Difusión	16 874	Tamaño	220,61 cm² (35,4%)
Audiencia	132 000	V.Publicitario	2745 EUR (3353 USD)

CEAPI



Ignacio Ybarra, presidente de Vocento, junto a David Collado, ministro de Turismo de República Dominicana. R. C.

El turismo pide protocolos comunes de movilidad para reactivar el sector

La industria defiende un nuevo modelo basado en la sostenibilidad durante el IV Congreso Iberoamericano CEAPI

CLARA ALBA

MADRID. Sostenibilidad, seguridad sanitaria y calidad. Son los tres pilares sobre los que el sector turístico quiere pasar del peor año de su historia a liderar, de nuevo, el crecimiento económico español. Pero para conseguirlo no basta con un giro en el modelo de negocio. Los empresarios del sector piden un paso más a las autoridades y así lo reflejaron en el IV Congreso Iberoamericano CEAPI celebrado durante dos días en Madrid. Durante un debate moderado por el presidente de Vocento, Ignacio Ybarra, para analizar los retos y oportunidades del sector, Sabina Fluxá, vicepresidenta del Grupo Iberostar, abogó por más ayudas a las empresas de «esta industria tractora que en 2019 suponía un 12% del PIB».

Estrategia común

La directiva planteó una medida secundada por el resto de participantes para mitigar el impacto de futuras crisis: establecer protocolos globales de movilidad, con criterios y normas comunes para, por ejemplo, determinar si un destino es seguro o no. Durante su participación en el Congreso, el secretario general de la Organización Mundial de Turismo (OMT), Zurab Pololikashvili, también pidió la creación de un certificado verde que permita viajar entre España e Iberoamérica para reactivar la economía de la región. Y en la misma línea se manifestó el presidente de Iberia, Javier Sánchez Prieto, explicando que levantar las restricciones a la movilidad es la mejor fórmula para salir de la crisis. Más a largo plazo, considera vital usar los fondos europeos para promocionar el turismo en destinos que hoy por hoy no aparecen en la lista de 'preferentes'. «En este punto, las aerolíneas podemos jugar un papel clave en materia de conectividad», indicó. Con la presencia de David Collado Morales, ministro de Turismo de República Dominicana, los empresarios también solicitaron al Gobierno que imite al país caribeño, que ya ha vacunado a todos los empleados ligados al sector turístico, generando una mayor sensación de seguridad para los viajeros.

«El dato económico en España es la salud», insistió el presidente de la CEOE, Antonio Garamendi, durante su intervención en el evento. Es decir, cuando se alcance el objetivo de vacunación, llegará el momento del turismo, aunque la mayoría de analistas coinciden en que los niveles previos a la crisis no se alcanzarán hasta 2023.

IDEAL

Publicación	Ideal Jaén General, 31	Fecha	19/05/2021
Soporte	Prensa Escrita	País	España
Circulación	2600	V. Comunicación	4 405 EUR (5,380 USD)
Difusión	2223	Tamaño	218,96 cm² (35,1%)
Audiencia	8232	V.Publicitario	1539 EUR (1880 USD)

CEAPI



Ignacio Ybarra, presidente de Vocento, junto a David Collado, ministro de turismo de República Dominicana R. C.

El turismo pide protocolos comunes de movilidad para reactivar el sector

La industria defiende un nuevo modelo basado en la sostenibilidad durante el IV Congreso Iberoamericano CEAPI

CLARA ALBA

MADRID. Sostenibilidad, seguridad sanitaria y calidad. Son los tres pilares sobre los que el sector turístico quiere pasar del peor año de su historia a liderar, de nuevo, el crecimiento económico español. Pero para conseguirlo no basta con un giro en el modelo de negocio. Los empresarios del sector piden un paso más a las autoridades y así lo reflejaron en el IV Congreso Iberoamericano CEAPI celebrado durante dos días en Madrid. Durante un debate moderado por el presidente de Vocento, Ignacio Ybarra, para analizar los retos y oportunidades del sector, Sabina Fluxá, vicepresidenta del Grupo Iberostar, abogó por más ayudas a las empresas de «esta industria tractora que en 2019 suponía un 12% del PIB».

Estrategia común

La directiva planteó una medida secundada por el resto de participantes para mitigar el impacto de futuras crisis: establecer protocolos globales de movilidad, con criterios y normas comunes para, por ejemplo, determinar si un destino es seguro o no. Durante su participación en el Congreso, el secretario general de la Organización Mundial de Turismo (OMT), Zurab Pololikashvili, también pidió la creación de un certificado verde que permita viajar entre España e Iberoamérica para reactivar la economía de la región. Y en la misma línea se manifestó el presidente de Iberia, Javier Sánchez Prieto, explicando que levantar las restricciones a la movilidad es la mejor fórmula para salir de la crisis. Más a largo plazo, considera vital usar los fondos europeos para promocionar el turismo en destinos que hoy por hoy no aparecen en la lista de 'preferentes'. «En este punto, las aerolíneas podemos jugar un papel clave en materia de conectividad», indicó. Con la presencia de David Collado Morales, ministro de Turismo de República Dominicana, los empresarios también solicitaron al Gobierno que imite al país caribeño, que ya ha vacunado a todos los empleados ligados al sector turístico, generando una mayor sensación de seguridad para los viajeros.

«El dato económico en España es la salud», insistió el presidente de la CEOE, Antonio Garamendi, durante su intervención en el evento. Es decir, cuando se alcance el objetivo de vacunación, llegará el momento del turismo, aunque la mayoría de analistas coinciden en que los niveles previos a la crisis no se alcanzarán hasta 2023.

IDEAL

Publicación	Ideal Almería General, 30	Fecha	19/05/2021
Soporte	Prensa Escrita	País	España
Circulación	2547	V. Comunicación	3 186 EUR (3,891 USD)
Difusión	2143	Tamaño	221,30 cm² (35,5%)
Audiencia	6916	V.Publicitario	1113 EUR (1359 USD)

CEAPI



Ignacio Ybarra, presidente de Vocento, junto a David Collado, ministro de turismo de República Dominicana R. C.

El turismo pide protocolos comunes de movilidad para reactivar el sector

La industria defiende un nuevo modelo basado en la sostenibilidad durante el IV Congreso Iberoamericano CEAPI

CLARA ALBA

MADRID. Sostenibilidad, seguridad sanitaria y calidad. Son los tres pilares sobre los que el sector turístico quiere pasar del peor año de su historia a liderar, de nuevo, el crecimiento económico español. Pero para conseguirlo no basta con un giro en el modelo de negocio. Los empresarios del sector piden un paso más a las autoridades y así lo reflejaron en el IV Congreso Iberoamericano CEAPI celebrado durante dos días en Madrid. Durante un debate moderado por el presidente de Vocento, Ignacio Ybarra, para analizar los retos y oportunidades del sector, Sabina Fluxá, vicepresidenta del Grupo Iberostar, abogó por más ayudas a las empresas de «esta industria tractora que en 2019 suponía un 12% del PIB».

Estrategia común

La directiva planteó una medida secundada por el resto de participantes para mitigar el impacto de futuras crisis: establecer protocolos globales de movilidad, con criterios y normas comunes para, por ejemplo, determinar si un destino es seguro o no. Durante su participación en el Congreso, el secretario general de la Organización Mundial de Turismo (OMT), Zurab Pololikashvili, también pidió la creación de un certificado verde que permita viajar entre España e Iberoamérica para reactivar la economía de la región. Y en la misma línea se manifestó el presidente de Iberia, Javier Sánchez Prieto, explicando que levantar las restricciones a la movilidad es la mejor fórmula para salir de la crisis. Más a largo plazo, considera vital usar los fondos europeos para promocionar el turismo en destinos que hoy por hoy no aparecen en la lista de 'preferentes'. «En este punto, las aerolíneas podemos jugar un papel clave en materia de conectividad», indicó. Con la presencia de David Collado Morales, ministro de Turismo de República Dominicana, los empresarios también solicitaron al Gobierno que imite al país caribeño, que ya ha vacunado a todos los empleados ligados al sector turístico, generando una mayor sensación de seguridad para los viajeros.

«El dato económico en España es la salud», insistió el presidente de la CEOE, Antonio Garamendi, durante su intervención en el evento. Es decir, cuando se alcance el objetivo de vacunación, llegará el momento del turismo, aunque la mayoría de analistas coinciden en que los niveles previos a la crisis no se alcanzarán hasta 2023.

Periodico de Ibiza

Publicación	Periódico de Ibiza General, 28	Fecha	19/05/2021
Soporte	Prensa Escrita	País	España
Circulación	5000	V. Comunicación	718 EUR (877 USD)
Difusión	4000	Tamaño	62,72 cm² (6,5%)
Audiencia	12 054	V.Publicitario	251 EUR (307 USD)

CEAPI

Casado recurrirá al Supremo si Sánchez concede el indulto a los presos del 'procés'

Europa Press |MADRID

El presidente del PP, Pablo Casado, avisó ayer al jefe del Ejecutivo, Pedro Sánchez, que su formación recurrirá al Tribunal Supremo si el Gobierno concede el indulto a los condenados por el 'procés' porque, según recalcó, la ley exige arrepentimiento.

En su intervención en el IV Congreso Iberoamericano CEAPI, Casado aseguró que «el viaje a ninguna parte» del independentismo catalán que dura ya «una década» solo ha creado «pobreza, fragmentación, confrontación» e incluso «una crisis judicial». «Yo nunca hablo de un conflicto político sino de un conflicto jurídico», enfatizó.

Diario de Ferrol digital

Publicación	Diario de Ferrol General, 52	Fecha	19/05/2021
Soporte	Prensa Escrita	País	España
Circulación	3250	V. Comunicación	3 487 EUR (4,258 USD)
Difusión	2980	Tamaño	261,95 cm² (42,0%)
Audiencia	8940	V.Publicitario	1218 EUR (1488 USD)

CEAPI

Isla equipara el papel de la sostenibilidad con el de la digitalización en la estrategia empresarial

El presidente de Inditex destaca su compromiso con el entorno y la pequeña y mediana empresa

EP MADRID

El presidente de Inditex, Pablo Isla, defendió ayer que el papel de la sostenibilidad en la estrategia de una compañía debe ser igual de importante que la digitalización.

En concreto, en su participación en el IV Congreso Iberoamericano del Ceapi, Isla indicó que en un horizonte a cinco o diez años hay que integrar la transformación social y de sostenibilidad "igual que la digitalización". "Es algo esencial", aseguró el presidente de Inditex.

Un camino "apasionante"

A este respecto, el directivo señaló que hay "mucho compromiso del mundo empresarial" por abordar el camino de la sostenibilidad, que es "apasionante" y tiene que estar totalmente integrado en lo que es la realidad empresarial".

Isla recordó que Inditex lleva trabajando en materia de sostenibilidad desde 2006, aunque en la junta general de accionistas de 2019 marcó "un hito muy importante" por los compromisos que adoptó la compañía a este respecto en todo lo referente a las materias primas (algodón, lino, poliéster o viscosa) de cara al horizonte de 2023 y 2025.

Asimismo, el responsable de la multinacional coruñesa destacó que todos los esfuerzos en sostenibilidad de Inditex tienen "mucho que ver con el compromiso de toda la empresa". "La fuerza en relación con la sostenibilidad viene de todos los niveles de la compañía. Para nosotros es clave y esencial", añadió.

Mejora de la salud

En este sentido, Isla puso el ejemplo del programa "The List, by Inditex", que ha servido de modelo dentro del sector del compromiso por la mejora de la salud de producto dentro de la industria química fabricante de colorantes, pigmentos y auxiliares.

Por ello, Isla puso en valor que que Inditex, como empresa "muy relevante o de fuerte liderazgo", cuenta con ese "plus" de responsabilidad en todos los ámbitos para ejercer un "efecto transformador", así como en la creación de valor económico para las pequeñas y medianas empresas que trabajan con ella.

"Somos una pequeña empresa, una mediana empresa y una gran empresa, dentro de nuestra cultura empresarial, que bebe de la cultura de Amancio Ortega. Esa idea de pyme es fundamental a la hora de estar al detalle. Creo que es algo absolutamente esencial", enfatizó el responsable de la textil coruñesa que el lunes volvió a superar los 100.000 millones de euros de capitalización bursátil y logró cerrar con un valor de 100.699,5 millones de euros , el más elevado de la Bolsa española. ●



Pablo Isla interviene en el congreso Ceapi | ZIPI (EFE)

Diario de Arousa

Publicación	Diario de Arousa General, 52	Fecha	19/05/2021
Soporte	Prensa Escrita	País	España
Circulación	2640	V. Comunicación	3 040 EUR (3,713 USD)
Difusión	2324	Tamaño	273,47 cm² (43,9%)
Audiencia	6972	V.Publicitario	1062 EUR (1297 USD)

CEAPI

Isla equipara el papel de la sostenibilidad con el de la digitalización en la estrategia empresarial

El presidente de Inditex destaca su compromiso con el entorno y la pequeña y mediana empresa

EP MADRID

El presidente de Inditex, Pablo Isla, defendió ayer que el papel de la sostenibilidad en la estrategia de una compañía debe ser igual de importante que la digitalización.

En concreto, en su participación en el IV Congreso Iberoamericano del Ceapi, Isla indicó que en un horizonte a cinco o diez años hay que integrar la transformación social y de sostenibilidad "igual que la digitalización". "Es algo esencial", aseguró el presidente de Inditex.

Un camino "apasionante"

A este respecto, el directivo señaló que hay "mucho compromiso del mundo empresarial" por abordar el camino de la sostenibilidad, que es "apasionante" y tiene que estar totalmente integrado en lo que es la realidad empresarial".

Isla recordó que Inditex lleva trabajando en materia de sostenibilidad desde 2006, aunque en la junta general de accionistas de 2019 marcó "un hito muy importante" por los compromisos que adoptó la compañía a este respecto en todo lo referente a las materias primas (algodón, lino, poliéster o viscosa) de cara al horizonte de 2023 y 2025.

Asimismo, el responsable de la multinacional coruñesa destacó que todos los esfuerzos en sostenibilidad de Inditex tienen "mucho que ver con el compromiso de toda la empresa". "La fuerza en relación con la sostenibilidad viene de todos los niveles de la compañía. Para nosotros es clave y esencial", añadió.

Mejora de la salud

En este sentido, Isla puso el ejemplo del programa "The List, by Inditex", que ha servido de modelo dentro del sector del compromiso por la mejora de la salud de producto dentro de la industria química fabricante de colorantes, pigmentos y auxiliares.

Por ello, Isla puso en valor que que Inditex, como empresa "muy relevante o de fuerte liderazgo", cuenta con ese "plus" de responsabilidad en todos los ámbitos para ejercer un "efecto transformador", así como en la creación de valor económico para las pequeñas y medianas empresas que trabajan con ella.

"Somos una pequeña empresa, una mediana empresa y una gran empresa, dentro de nuestra cultura empresarial, que bebe de la cultura de Amancio Ortega. Esa idea de pyme es fundamental a la hora de estar al detalle. Creo que es algo absolutamente esencial", enfatizó el responsable de la textil coruñesa que el lunes volvió a superar los 100.000 millones de euros de capitalización bursátil y logró cerrar con un valor de 100.699,5 millones de euros , el más elevado de la Bolsa española.



Pablo Isla interviene en el congreso Ceapi | ZIPI (EFE)

Expansión

Publicación	Expansión General, 8	Fecha	18/05/2021
Soporte	Prensa Escrita	País	España
Circulación	36 629	V. Comunicación	9 148 EUR (11,112 USD)
Difusión	23 452	Tamaño	48,38 cm² (7,8%)
Audiencia	129 000	V.Publicitario	2464 EUR (2993 USD)

CEAPI

Tendam dispara las marcas de terceros

Expansión. Madrid

Jaume Miquel, el presidente ejecutivo de Tendam, la matriz de Cortefiel, Springfield o Women'Secret, anunció ayer que su compañía ampliará a "cerca de 200" el número de marcas de terceros que venderá a través de sus canales digitales en 2022, frente a las 50 que ya ofrece en la actualidad y que el grupo se había marcado como objetivo en una primera fase.

Miquel, que participó en el Congreso Iberoamericano CEAPI, señaló que Tendam seguirá abriendo su ecosistema a marcas de la competencia, ya que la tienda física terminará siendo "una experiencia del cliente" y solo servirá de escaparate de la tienda digital, informa *Efe*.

La transformación de sus plataformas en un *marketplace* responde a la necesidad de generar tráfico en las mismas, frente a la amenaza de *pure players* online como Amazon, Zalando o Asos. Mango, Scalpers o El Ganso están desarrollando un fórmula similar para impulsar su canal online.

Expansión

Publicación	Expansión Andalucía, 8	Fecha	18/05/2021
Soporte	Prensa Escrita	País	España
Circulación	2146	V. Comunicación	3 063 EUR (3,720 USD)
Difusión	1122	Tamaño	50,69 cm² (8,1%)
Audiencia	21 000	V.Publicitario	825 EUR (1002 USD)

CEAPI

Tendam dispara las marcas de terceros

Expansión. Madrid

Jaume Miquel, el presidente ejecutivo de Tendam, la matriz de Cortefiel, Springfield o Women'Secret, anunció ayer que su compañía ampliará a "cerca de 200" el número de marcas de terceros que venderá a través de sus canales digitales en 2022, frente a las 50 que ya ofrece en la actualidad y que el grupo se había marcado como objetivo en una primera fase.

Miquel, que participó en el Congreso Iberoamericano CEAPI, señaló que Tendam seguirá abriendo su ecosistema a marcas de la competencia, ya que la tienda física terminará siendo "una experiencia del cliente" y solo servirá de escaparate de la tienda digital, informa *Efe*.

La transformación de sus plataformas en un *marketplace* responde a la necesidad de generar tráfico en las mismas, frente a la amenaza de *pure players* online como Amazon, Zalando o Asos. Mango, Scalpers o El Ganso están desarrollando un fórmula similar para impulsar su canal online.

Expansión

Publicación	Expansión Cataluña, 8	Fecha	18/05/2021
Soporte	Prensa Escrita	País	España
Circulación	7281	V. Comunicación	2 450 EUR (2,976 USD)
Difusión	5079	Tamaño	46,30 cm² (7,4%)
Audiencia	18 000	V.Publicitario	660 EUR (802 USD)

CEAPI

Tendam dispara las marcas de terceros

Expansión. Madrid

Jaume Miquel, el presidente ejecutivo de Tendam, la matriz de Cortefiel, Springfield o Women'Secret, anunció ayer que su compañía ampliará a "cerca de 200" el número de marcas de terceros que venderá a través de sus canales digitales en 2022, frente a las 50 que ya ofrece en la actualidad y que el grupo se había marcado como objetivo en una primera fase.

Miquel, que participó en el Congreso Iberoamericano CEAPI, señaló que Tendam seguirá abriendo su ecosistema a marcas de la competencia, ya que la tienda física terminará siendo "una experiencia del cliente" y solo servirá de escaparate de la tienda digital, informa *Efe*.

La transformación de sus plataformas en un *marketplace* responde a la necesidad de generar tráfico en las mismas, frente a la amenaza de *pure players* online como Amazon, Zalando o Asos. Mango, Scalpers o El Ganso están desarrollando un fórmula similar para impulsar su canal online.

Expansión

Publicación	Expansión Galicia, 8	Fecha	18/05/2021
Soporte	Prensa Escrita	País	España
Circulación	1577	V. Comunicación	2 276 EUR (2,764 USD)
Difusión	819	Tamaño	50,69 cm² (8,1%)
Audiencia	26 000	V.Publicitario	613 EUR (745 USD)

CEAPI

Tendam dispara las marcas de terceros

Expansión. Madrid

Jaume Miquel, el presidente ejecutivo de Tendam, la matriz de Cortefiel, Springfield o Women'Secret, anunció ayer que su compañía ampliará a "cerca de 200" el número de marcas de terceros que venderá a través de sus canales digitales en 2022, frente a las 50 que ya ofrece en la actualidad y que el grupo se había marcado como objetivo en una primera fase.

Miquel, que participó en el Congreso Iberoamericano CEAPI, señaló que Tendam seguirá abriendo su ecosistema a marcas de la competencia, ya que la tienda física terminará siendo "una experiencia del cliente" y solo servirá de escaparate de la tienda digital, informa *Efe*.

La transformación de sus plataformas en un *marketplace* responde a la necesidad de generar tráfico en las mismas, frente a la amenaza de *pure players* online como Amazon, Zalando o Asos. Mango, Scalpers o El Ganso están desarrollando un fórmula similar para impulsar su canal online.

Expansión

Publicación	Expansión País Vasco, 8	Fecha	18/05/2021
Soporte	Prensa Escrita	País	España
Circulación	1894	V. Comunicación	2 276 EUR (2,764 USD)
Difusión	1080	Tamaño	50,69 cm² (8,1%)
Audiencia	4000	V.Publicitario	613 EUR (745 USD)

CEAPI

Tendam dispara las marcas de terceros

Expansión. Madrid

Jaume Miquel, el presidente ejecutivo de Tendam, la matriz de Cortefiel, Springfield o Women'Secret, anunció ayer que su compañía ampliará a "cerca de 200" el número de marcas de terceros que venderá a través de sus canales digitales en 2022, frente a las 50 que ya ofrece en la actualidad y que el grupo se había marcado como objetivo en una primera fase.

Miquel, que participó en el Congreso Iberoamericano CEAPI, señaló que Tendam seguirá abriendo su ecosistema a marcas de la competencia, ya que la tienda física terminará siendo "una experiencia del cliente" y solo servirá de escaparate de la tienda digital, informa *Efe*.

La transformación de sus plataformas en un *marketplace* responde a la necesidad de generar tráfico en las mismas, frente a la amenaza de *pure players* online como Amazon, Zalando o Asos. Mango, Scalpers o El Ganso están desarrollando un fórmula similar para impulsar su canal online.

Expansión

Publicación	Expansión Valencia, 8	Fecha	18/05/2021
Soporte	Prensa Escrita	País	España
Circulación	3376	V. Comunicación	2 276 EUR (2,764 USD)
Difusión	1671	Tamaño	50,69 cm² (8,1%)
Audiencia	37 000	V.Publicitario	613 EUR (745 USD)

CEAPI

Tendam dispara las marcas de terceros

Expansión. Madrid

Jaume Miquel, el presidente ejecutivo de Tendam, la matriz de Cortefiel, Springfield o Women'Secret, anunció ayer que su compañía ampliará a "cerca de 200" el número de marcas de terceros que venderá a través de sus canales digitales en 2022, frente a las 50 que ya ofrece en la actualidad y que el grupo se había marcado como objetivo en una primera fase.

Miquel, que participó en el Congreso Iberoamericano CEAPI, señaló que Tendam seguirá abriendo su ecosistema a marcas de la competencia, ya que la tienda física terminará siendo "una experiencia del cliente" y solo servirá de escaparate de la tienda digital, informa *Efe*.

La transformación de sus plataformas en un *marketplace* responde a la necesidad de generar tráfico en las mismas, frente a la amenaza de *pure players* online como Amazon, Zalando o Asos. Mango, Scalpers o El Ganso están desarrollando un fórmula similar para impulsar su canal online.

elEconomista

Publicación	El Economista General, 27	Fecha	18/05/2021
Soporte	Prensa Escrita	País	España
Circulación	14 332	V. Comunicación	26 278 EUR (31,924 USD)
Difusión	9761	Tamaño	371,27 cm² (59,6%)
Audiencia	34 163	V.Publicitario	7175 EUR (8717 USD)

CEAPI

Moncloa retoma las subidas fiscales, aunque las emplaza a finales de 2022

Montero dice que no está decidido qué se va a hacer con la tributación conjunta

Carmen Obregón MADRID.

Pasadas las elecciones a la Comunidad de Madrid del pasado 4-M y enviado el Plan de Recuperación y Resiliencia a la UE, el presidente del Gobierno retomó ayer en un acto la intención del Ejecutivo de aplicar una batería de subidas fiscales en diferentes impuestos, incluidos los que están cedidos a las CCAA.

Con motivo de la inauguración del IV Congreso Iberoamericano Ceapi (Consejo Empresarial Alianza por Iberoamérica), Pedro Sánchez declaró no obstante que el suyo es un "Gobierno amigo de las empresas" después de hacer una defensa de los "impuestos progresivos" y de "poner fin no solamente a los paraísos fiscales, sino también a la competencia la baja de la fiscalidad global".

Defendió Sánchez que "los impuestos justos, los impuestos progresivos, son fundamentales para mantener los servicios públicos cómo la sanidad, la educación, o la protección social". Asimismo apostó "por evitar el *dumping fiscal* a escala global, tal como se está produciendo en determinados sectores muy vinculados con las nuevas tecnologías que han aumentado exponencialmente su valor bursátil como consecuencia precisamente de la pandemia".

En términos fiscales, el jefe del Ejecutivo mantuvo que "debemos poner fin, no solamente a estos paraísos, sino también a la competencia a la baja de la fiscalidad global que ha privado a los gobiernos de los ingresos necesarios para financiar inversiones que se han revelado fundamentales en emergencias sanitarias como las que estamos viendo", dijo, en alusión a las CCAA donde se aplican políticas de rebajas de impuestos.

Cuando mejore el PIB

Y mientras, en una entrevista, la ministra de Hacienda, María Jesús Montero, señala a ayer que la puesta en marcha de la reforma fiscal no va a depender de las fechas de convocatorias electorales, sino del momento más oportuno.

La portavoz del Gobierno llegó a poner fecha sobre esa subida impositiva que el Ejecutivo ya ha enviado a Bruselas: concretamente cuando se haya recuperado el PIB previo a la pandemia del Covid, previsiblemente a finales de 2022, matizó la dirigente.

Y esa respecto añadió que "incluso a lo mejor es conveniente que antes de la convocatoria electoral se pongan en marcha todas las medidas fiscales". "Otra cosa -dijo la portavoz del Gobierno- son pequeños ajustes" como los que se han hecho en los Presupuestos de este año, "sobre todo en fiscalidad medioambiental", para que el país sea sostenible.



El presidente del Gobierno, Pedro Sánchez, ayer en Madrid, en el Congreso Iberoamericano (Ceapi). EFE

Calviño avanza las ayudas directas

La vicepresidenta segunda y ministra de Asuntos Económicos y Transformación Digital, Nadia Calviño, indicó ayer que espera que en las próximas semanas se empiecen a desplegar las ayudas directas a pymes y autónomos por valor de 7.000 millones repartidos entre las CCAA. Calviño destacó que "ya se ha hecho la transferencia a una parte importante de esas comunidades autónomas" y confía en que en las próximas semanas las ayudas se empiecen a desplegar para "ayudar a las empresas en esta fase final en la que ya vemos esa incipiente recuperación". Asimismo recordó que por parte de la ministra de Hacienda "se han firmado los convenios en casi todas las CCAA, quedan tres o cuatro por firmar", entre ellas Navarra.

En cualquier caso, Montero insistió en que la intención del Gobierno es "dialogar" los cambios y, por ello, "no se puede interpretar como marcha atrás ni como globo sonda" como ocurrió con la posibilidad de suprimir la reducción por tributación conjunta en el IRPF. De esta medida, que tiene que pasar por una revisión, tal y como recomendó la Autoridad Indepdiente de Responsabilidad Fiscal (AIReF), dijo la ministra que "no está decidido qué se va a hacer".

150.000 millones de deuda

La vicepresidenta económica, Nadia Calviño, dijo ayer desde Navarra que no prevé un aumento de los impuestos en estos momentos, cuando ahora "la prioridad es la vacuna". En todo caso, afirmó, "todos tenemos que ser conscientes de que tenemos más de 150.000 millones de deuda pública adicional que tenemos que asumir" para responder a las necesidades provocadas por la pandemia, deuda que se destina por ejemplo a "pagar los Ertes, las prestaciones extraordinarias de autónomos o el fuerzo del sistema sanitario o el educativo". Además, Calviño señaló que cuando se recupere el ritmo de crecimiento sostenido tendremos que seguir reduciendo el nivel de déficit y deuda pública"; de hecho, explicó que se empezarán a reducir esos niveles este mismo año.

En alusión a las reformas tributarias, Calviño subrayó que una reforma fiscal no tiene por qué ser necesariamente una subida de impuestos, sino impulsar "un sistema más fuerte y sólido para el futuro" con medidas de lucha contra el fraude o la economía sumergida.

El Plan 2050

El jefe de Gabinete del presidente del Gobierno, Iván Redondo, presenta este jueves en el Museo Reina Sofía el *Plan 2050*, documento en el que aborda de manera multidisciplinar un conjunto de reformas pendientes. En este documento –como recogió el diario *El País*–, han participado 100 expertos a lo largo del pasado año. Entre ellos se encuentran economistas, sociólogos y científicos.

elEconomista

Publicación	El Economista General, 11	Fecha	18/05/2021
Soporte	Prensa Escrita	País	España
Circulación	14 332	V. Comunicación	7 541 EUR (9,161 USD)
Difusión	9761	Tamaño	59,11 cm² (9,5%)
Audiencia	34 163	V.Publicitario	2059 EUR (2501 USD)

CEAPI

Tendam venderá 200 marcas de terceros a través de su tienda 'online'

elEconomistaMADRID.

El presidente y consejero delegado del grupo de distribución de moda Tendam, Jaume Miquel, ha anunciado este lunes que ampliará a "cerca de 200" el número de terceras marcas a la venta en los canales digitales del grupo en 2022, frente a las 50 que ofrece en la actualidad.

En su intervención en el IV Congreso Iberoamericano Ceapi, ha asegurado que Tendam seguirá abriendo su ecosistema al resto de marcas de la competencia e impulsará la digitalización del grupo, ya que la tienda física terminará siendo "una experiencia del cliente" y solo servirá de escaparate de la tienda digital, un cambio que ha visto acelerado por la pandemia.

"Esta crisis nos ha engañado a todos. Primero pensábamos que era de suministro, luego de demanda y ahora nos hemos dado cuenta de que es un cambio de paradigma", ha asegurado Miquel. En este sentido, el dirigente del grupo al que pertenecen *Cortefiel*, *Pedro del Hierro* o *Springfield* ha defendido que la pandemia obligará a las empresas a reformular activos y modelos de negocio.

CincoDías

Publicación	Cinco Días General, 28	Fecha	18/05/2021
Soporte	Prensa Escrita	País	España
Circulación	30 782	V. Comunicación	23 684 EUR (28,771 USD)
Difusión	21 772	Tamaño	323,92 cm² (52,0%)
Audiencia	38 000	V.Publicitario	6556 EUR (7965 USD)

CEAPI

IV Congreso Iberoamericano Ceapi

Sánchez hace un llamamiento a seguir invirtiendo en Iberoamérica

Las exportaciones a Latinoamérica cayeron un 25% por la pandemia

Insiste en llevar a buen puerto el pacto entre la UE y Mercosur

MANU GRANDA
MADRID

El presidente del Gobierno, Pedro Sánchez, pidió ayer, en el marco del IV Congreso Iberoamericano Ceapi, que las empresas españolas sigan invirtiendo en Latinoamérica, después de que las inversiones en la región hayan sufrido un retroceso el año pasado debido al impacto de la pandemia. "Estamos viendo un repliegue de las inversiones españolas en Iberoamérica como consecuencia del Covid. Hago un llamamiento a las empresas españolas para que sigan invirtiendo en América Latina, es una apuesta segura", indicó el jefe del Ejecutivo.

Sánchez remarcó los lazos históricos y económicos que unen a España con la región, donde España es el primer inversor europeo y el segundo del mundo, solo por detrás de EE UU. "Tenemos que aumentar la base exportadora de las pequeñas empresas hacia Latinoamérica y fomentar la implantación de nuestras empresas en sectores estratégicos como la energía renovable. Puedo asegurarles que nuestra voluntad es la de recuperar los niveles de intercambio previos a la pandemia en el futuro inmediato", aseguró. Las exportaciones de España a Latinoamérica, explicó Sánchez, ascendían a más de 15.000 millones de euros en 2019 y las importaciones sumaban más de 16.000 millones. Cifras que, debido al Covid, cayeron un 25% y un 17% respectivamente el año pasado.

Por otra parte, Pedro Sánchez insistió en la necesidad de crear "una alianza estratégica" entre la Unión Europea y el Mercosur e instó a alcanzar "de una vez por todas" un acuerdo entre ambos bloques. "Europa tiene que mirar a América Latina como una zona prioritaria en sus relaciones económicas y políticas. El compromiso con la sostenibilidad tiene que estar contemplado en ese acuerdo comercial entre Mercosur y UE para que este sea aún más beneficioso".

Además, en referencia a las desigualdades económicas de la región, Sánchez indicó que en la recuperación venidera no se debería de ahondar en ellas. "Debemos evitar que la salida de la crisis se haga sobre una mayor desigualdad. Necesitamos crear un nuevo contrato social sobre el que construir un desarrollo económico y social mucho más justo", señaló el presidente, quien indicó a su vez la importancia de evolucionar hacia un modelo fiscal más justo. "No hay justicia social sin justicia fiscal. No solo hay que poner fin a los paraísos fiscales, sino también a la competencia de fiscalidad a la baja entre países", aseguró.

Vacunación

En relación al proceso de vacunación que se está llevando a cabo en España, el presidente aseguró que a partir de junio el país comenzará "la vacunación masiva" de las personas menores de 50 años. "Estamos a 93 días de alcanzar la inmunidad de grupo", indicó el jefe del Ejecutivo, quien sacó pecho por la velocidad que ha tomado el proceso de vacunación con más de tres millones de dosis inoculadas en la última semana, con ritmos diarios que han superado las 600.000 dosis. "Hoy, en España superaremos las siete millones de personas con pauta completa y las 15 millones con una sola dosis", dijo el presidente durante su intervención.

Sánchez se mostró satisfecho con la caída "de 35 puntos" en la incidencia acumulada por 100.000 habitantes a 14 días que ha tenido España en la última semana. "Esto supone una bajada del 18,4% semanal", especificó.

Por otro lado, el presidente del Gobierno subrayó de nuevo la promesa de su administración de donar a los países de Iberoamérica vacunas contra el Covid, en cuanto España haya alcanzado un 50% de inmunizados. "Nuestra obligación es arrimar el hombro" con América Latina, señaló el presidente, quien recordó la necesidad de luchar contra la pandemia de manera global y de inmunizar a toda la humanidad. En ese sentido, Sánchez volvió a recordar que la intención del Gobierno de Joe Biden de liberar las patentes "es esperanzadora", pero que hay que ir más allá, desarrollando "la transferencia de tecnologías y conocimientos".



El presidente del Gobierno, Pedro Sánchez. EFE

Certificado verde

► **UE. Pedro Sánchez explicó que las pruebas piloto del certificado verde digital que quiere impulsar Europa están teniendo "resultados francamente positivos". Dicho certificado será un documento en el que se especificará que el portador ya ha sido vacunado, ha pasado la enfermedad o se ha realizado una prueba PCR con resultado negativo. El jefe del Ejecutivo indicó que el Gobierno pretende ponerlo en marcha a partir de junio para ayudar a la reactivación, sobre todo del sector turístico. Las pruebas técnicas que la Comisión Europea cuenta con llevar a cabo con la gran mayoría de socios arrancaron la semana pasada de manera gradual con ocho países de la UE, entre ellos España el viernes. Por el momento se trata de una simulación para probar toda la cadena, desde la conexión hasta los sistemas de verificación y certificación, pero no estará operativo hasta junio, cuando se espera que las negociaciones a nivel político hayan culminado.**

CincoDías

Publicación	Cinco Días General, 28	Fecha	18/05/2021
Soporte	Prensa Escrita	País	España
Circulación	30 782	V. Comunicación	15 075 EUR (18,313 USD)
Difusión	21 772	Tamaño	166,87 cm² (26,8%)
Audiencia	38 000	V.Publicitario	4173 EUR (5070 USD)

CEAPI

Las empresas piden reglas claras para apostar por la región

OHL señala que hay una gran diferencia de exigencias y criterios entre los Estados de la zona

M. GRANDA
MADRID

El presidente de la constructora OHL, Luis Amodio, indicó ayer en el marco del IV Congreso Iberoamericano Ceapi, que sería positivo que hubiese reglas claras y unificadas en los países de América Latina para favorecer la llegada de inversión. Amodio señaló que hay países que ponen demasiadas trabas y otros, en cambio, dan demasiada "manga ancha", lo que provoca que las cosas no se hagan siempre de la manera correcta.

Sus declaraciones se produjeron justo después de que el empresario Alfonso Gajate, fundador de Ella-Link, manifestara la necesidad de "erradicar" la idea de que "construir esté unido al concepto de la corrupción". "Hay que pelear desde el mundo de la empresa y desde los Gobiernos, para luchar contra ese concepto en el que se ve una mano negra por detrás que roba al pueblo. Hay que buscar la forma de limpiar esas relaciones y que las relaciones sean éticas", aseguró Gajate.

En el Congreso también participó Jordi Hereu, presidente de Hispasat, quien indicó que debe haber "una estricta colaboración" entre lo público y lo privado, pero que "cada uno tiene que tener su papel". Hereu, además, subrayó la necesidad de mejorar las ciudades de cara al futuro. "Ahora nos volvemos a plantear cómo mejorar las ciudades en Latinoamérica. La pandemia nos ha recordado que hay millones de personas sin acceso a un buen saneamiento, sin acceso al agua potable. Tenemos una gran agenda en infraestructuras para desarrollar. Ahora viene la década de ponernos a trabajar para ejecutar, no ya para discutir los objetivos, sino para ver cómo los acometemos para llevar a cabo estos cambios", explicó Hereu.

Uno de estos cambios se producirán en el mundo de la movilidad. "Hace décadas se invirtió mucho en la movilidad privada, pero ahora el diseño de la futura movilidad en las ciudades tendrá que tener en cuenta la movilidad pública. Hay que invertir en esto o vamos al colapso. El Pacto de París no es una broma, es una inmensa necesidad", aseguró el presidente de Hispasat.



El presidente de OHL, Luis Amodio.

En relación a los proyectos que se llevarán a cabo en la región en los próximos años, Gajate señaló la importancia de poder "acometer proyectos de largo plazo", que se mantengan más allá "de los cambios de color político". En ese sentido, Rebeca Grynspan, secretaria general iberoamericana, indicó previamente que la región está entrando en un "superciclo electoral", en el que en los próximos dos años se sucederán un gran número de procesos electorales en toda la región. "La pregunta es si vamos a aprovechar la ocasión para conseguir consensos amplios", comentó.

Hay países que ponen demasiadas trabas y otros que tiene mucha manga ancha

Los empresarios reclaman que los cambios políticos no liquiden los proyectos

CincoDías

Publicación	Cinco Días General, 11	Fecha	18/05/2021
Soporte	Prensa Escrita	País	España
Circulación	30 782	V. Comunicación	11 448 EUR (13,907 USD)
Difusión	21 772	Tamaño	112,54 cm² (18,1%)
Audiencia	38 000	V.Publicitario	3169 EUR (3850 USD)

CEAPI

El Gobierno prevé que habrá turismo británico en Canarias

Pedro Sánchez califica de "positivas" las primeras pruebas del pasaporte sanitario

CINCO DÍAS
MADRID

La ministra de Industria, Comercio y Turismo, Reyes Maroto, se sumó al optimismo ante el arranque de la temporada alta, pese a que España todavía no está dentro de los destinos que podrán recibir viajeros británicos, el primer mercado emisor de Europa. "Canarias está a las puertas de recuperar el mercado británico", subrayó en un foro organizado por Invertia. En su discurso apuntó que el Ejecutivo está negociando con el Reino Unido para que ambos archipiélagos puedan ser incluidos en el semáforo verde que obtienen los países con una situación sanitaria adecuada para el turismo. "Queremos que se tenga en cuenta las diferencias existentes en la situación epidemiológica de cada autonomía, lo que permitiría sacar a destinos como Canarias o Baleares de su lista de destinos de riesgo, dada su baja incidencia de contagios".

Otro elemento fundamental para la reactivación del turismo extranjero será la puesta en marcha del certificado sanitario verde para extremar el control de los viajeros que entren y salgan de España. En este sentido, el presidente del Gobierno, Pedro Sánchez aseguró que las primeras pruebas técnicas que se están efectuado de cara a la introducción del certificado verde digital europeo están siendo muy positivas,por lo que se ha mostrado convencido de que podrá implantarse antes de finales de junio. Así desveló durante su intervención en el IV Congreso Iberoamericano del Consejo Empresarial Alianza por Iberoamérica (Ceapi). en la que ha asegurado que, de confirmarse, "sería una noticia extraordinaria para el turismo".

Esos dos factores, unidos a un mayor control de la pandemia, han provocado un rebrote muy inmediato de las reservas hoteleras en España, tal y como adelantó ayer **CincoDías**. Las reservas entre el 11 de abril y 11 de mayo se han duplicado entre ambas fechas, si se comparan con las cifras del mismo periodo de 2019 (niveles prepandemia) pasando de suponer el 38,85% el pasado 11 de abril a representar el 72,04% solo treinta días después.

EL MUNDO

Publicación	El Mundo 1º Edición General, 6	Fecha	18/05/2021
Soporte	Prensa Escrita	País	España
Circulación	147 850	V. Comunicación	98 168 EUR (119,259 USD)
Difusión	101 207	Tamaño	315,15 cm² (50,6%)
Audiencia	562 000	V.Publicitario	27 556 EUR (33 476 USD)

CEAPI



Pedro Sánchez, a su llegada ayer a la inauguración del IV Congreso Iberoamericano CEAPI (Consejo Empresarial Alianza por Iberoamérica). EFE

El Gobierno impulsará la 'agenda catalana' para atraer a ERC

Apuesta por celebrar cuanto antes la mesa de diálogo, con los indultos como telón de fondo

RAÚL PIÑA MADRID

Hace menos de una semana, en el Gobierno era apuesta segura que habría elecciones en Cataluña. Ahora, una vez que ERC y Junts han pactado gobierno, en el Ejecutivo se da por hecho que la mesa de diálogo con la Generalitat se convocará a la mayor brevedad posible. La formación del Govern obliga a Moncloa a reactivar ese espacio de negociación, constituido en febrero de 2020 y varado desde entonces. Será en este marco donde Moncloa espera impulsar una «agenda catalana» que se traduzca en el apoyo, al menos de ERC, a la gobernabilidad en el Congreso. Sobre la mesa, entre otras cuestiones: la fiscalidad, infraestructuras, fondos europeos, reforma del delito de sedición y los indultos a los políticos condenados por el 1-O.

El mensaje que desde este mismo lunes lanzó el Gobierno es claro: está dispuesto a retomar el diálogo cuanto antes. A sustanciar en una foto, y en hechos, esa mesa de negociación que sólo se ha reunido una vez, el 26 de febrero de 2020 presidida por Quim Torra y Pedro Sánchez. El temor es que la fuerza lograda por Carles Puigdemont –su partido ha pasado de estar fuera del Govern a repartírselo equitativamente con ERC, controlando el área económica– convierta la unilateralidad, la autodeterminación en el asunto capital. Un escenario incómodo para el PSOE y que complicaría el propósito de «normalizar» la relación con Cataluña.

Con todo, en el Gobierno confían en que el hecho de que la presidencia recaiga en Pere Aragonés (ERC), con quien Moncloa mantiene buena relación, permita que la relación con los republicanos se retome en positivo. Los 13 diputados de esta formación son capitales para la frágil gobernabilidad de la coalición, cuya supervivencia parlamentaria está en manos de los partidos nacionalistas. De ahí que el PSOE siempre haya mantenido canales de comunicación y que Yolanda Díaz, nueva líder de Unidas Podemos, se citara con Gabriel Rufián al poco de asumir esos galones, para mantener el rol en la coalición de interlocutora con los nacionalistas que se trabajó Iglesias.

En la Ejecutiva que celebró ayer el PSOE se abordó el nuevo Govern, concluyendo que «ningún pacto de gobierno» en Cataluña alterará el diálogo que el PSOE mantenía hasta ahora con los republicanos catalanes. «No podría pensar en una opción distinta», expuso José Luis Ábalos, secretario de Organización y ministro de Transportes.

Con todo, fuentes gubernamentales señalan que esa mesa de diálogo será más cómoda para Unidas Podemos que para el PSOE, por los asuntos que se debatirán. Entre otros, una reforma fiscal con Madrid en el punto de mira –«el fin del paraíso fiscal de Madrid»–, la reforma de la sedición o los indultos. Un asunto con el que Podemos se siente cómodo y presiona, pero que no todo el PSOE ni todo su electorado asumen.

Moncloa podría estar en condiciones de pronunciarse sobre los indultos en verano

Esta medida de gracia para los líderes del 1-O está sobre la mesa del Gobierno, donde, de manera mayoritaria, se entiende que es una decisión que serviría para «aliviar tensiones», para «empatizar» o «apostar por el reencuentro y la reconciliación». Ayer, los ministros preguntados por los indultos no rechazaron la medida, pero echaron balones fuera argumentando que el proceso está aún falta del informe al respecto del Tribunal Supremo. El calendario que se maneja es que el Alto Tribunal pueda remitirlo al Gobierno en las próximas semanas, a finales de mayo o principios de junio. Ello habilitaría el Gobierno a poder pronunciarse en verano, incluso en junio o julio. Unas fechas con las que presionan desde Unidas Podemos.

La Fiscalía ya se ha opuesto a la concesión del indulto y se espera que el Supremo, que es el tribunal sentenciador, también lo haga. Pero el Gobierno lleva meses abonando el terreno para abordar este asunto, recordando, incluso, que la decisión es del Consejo de Ministros y, llegado el caso, se podrían aprobar los indultos en contra del criterio de la Fiscalía y del Supremo.

EL MUNDO

Publicación	El Mundo General, 6	Fecha	18/05/2021
Soporte	Prensa Escrita	País	España
Circulación	147 850	V. Comunicación	97 509 EUR (118,459 USD)
Difusión	101 207	Tamaño	311,69 cm² (50,0%)
Audiencia	562 000	V.Publicitario	27 371 EUR (33 252 USD)

CEAPI



Pedro Sánchez, a su llegada ayer a la inauguración del IV Congreso Iberoamericano CEAPI (Consejo Empresarial Alianza por Iberoamérica). EFE

El Gobierno impulsará la 'agenda catalana' para atraer a ERC

Apuesta por celebrar cuanto antes la mesa de diálogo, con los indultos como telón de fondo

RAÚL PIÑA MADRID

Hace menos de una semana, en el Gobierno era apuesta segura que habría elecciones en Cataluña. Ahora, una vez que ERC y Junts han pactado gobierno, en el Ejecutivo se da por hecho que la mesa de diálogo con la Generalitat se convocará a la mayor brevedad posible. La formación del Govern obliga a Moncloa a reactivar ese espacio de negociación, constituido en febrero de 2020 y varado desde entonces. Será en este marco donde Moncloa espera impulsar una «agenda catalana» que se traduzca en el apoyo, al menos de ERC, a la gobernabilidad en el Congreso. Sobre la mesa, entre otras cuestiones: la fiscalidad, infraestructuras, fondos europeos, reforma del delito de sedición y los indultos a los políticos condenados por el 1-O.

El mensaje que desde este mismo lunes lanzó el Gobierno es claro: está dispuesto a retomar el diálogo cuanto antes. A sustanciar en una foto, y en hechos, esa mesa de negociación que sólo se ha reunido una vez, el 26 de febrero de 2020 presidida por Quim Torra y Pedro Sánchez. El temor es que la fuerza lograda por Carles Puigdemont –su partido ha pasado de estar fuera del Govern a repartírselo equitativamente con ERC, controlando el área económica– convierta la unilateralidad, la autodeterminación en el asunto capital. Un escenario incómodo para el PSOE y que complicaría el propósito de «normalizar» la relación con Cataluña.

Con todo, en el Gobierno confían en que el hecho de que la presidencia recaiga en Pere Aragonés (ERC), con quien Moncloa mantiene buena relación, permita que la relación con los republicanos se retome en positivo. Los 13 diputados de esta formación son capitales para la frágil gobernabilidad de la coalición, cuya supervivencia parlamentaria está en manos de los partidos nacionalistas. De ahí que el PSOE siempre haya mantenido canales de comunicación y que Yolanda Díaz, nueva líder de Unidas Podemos, se citara con Gabriel Rufián al poco de asumir esos galones, para mantener el rol en la coalición de interlocutora con los nacionalistas que se trabajó Iglesias.

En la Ejecutiva que celebró ayer el PSOE se abordó el nuevo Govern, concluyendo que «ningún pacto de gobierno» en Cataluña alterará el diálogo que el PSOE mantenía hasta ahora con los republicanos catalanes. «No podría pensar en una opción distinta», expuso José Luis Ábalos, secretario de Organización y ministro de Transportes.

Con todo, fuentes gubernamentales señalan que esa mesa de diálogo será más cómoda para Unidas Podemos que para el PSOE, por los asuntos que se debatirán. Entre otros, una reforma fiscal con Madrid en el punto de mira –«el fin del paraíso fiscal de Madrid»–, la reforma de la sedición o los indultos. Un asunto con el que Podemos se siente cómodo y presiona, pero que no todo el PSOE ni todo su electorado asumen.

Moncloa podría estar en condiciones de pronunciarse sobre los indultos en verano

Esta medida de gracia para los líderes del 1-O está sobre la mesa del Gobierno, donde, de manera mayoritaria, se entiende que es una decisión que serviría para «aliviar tensiones», para «empatizar» o «apostar por el reencuentro y la reconciliación». Ayer, los ministros preguntados por los indultos no rechazaron la medida, pero echaron balones fuera argumentando que el proceso está aún falta del informe al respecto del Tribunal Supremo. El calendario que se maneja es que el Alto Tribunal pueda remitirlo al Gobierno en las próximas semanas, a finales de mayo o principios de junio. Ello habilitaría el Gobierno a poder pronunciarse en verano, incluso en junio o julio. Unas fechas con las que presionan desde Unidas Podemos.

La Fiscalía ya se ha opuesto a la concesión del indulto y se espera que el Supremo, que es el tribunal sentenciador, también lo haga. Pero el Gobierno lleva meses abonando el terreno para abordar este asunto, recordando, incluso, que la decisión es del Consejo de Ministros y, llegado el caso, se podrían aprobar los indultos en contra del criterio de la Fiscalía y del Supremo.

EL MUNDO

Publicación	El Mundo 1º Edición General, 29	Fecha	18/05/2021
Soporte	Prensa Escrita	País	España
Circulación	147 850	V. Comunicación	45 828 EUR (55,674 USD)
Difusión	101 207	Tamaño	104,31 cm² (16,7%)
Audiencia	562 000	V.Publicitario	12 864 EUR (15 628 USD)

CEAPI



Participantes en una de las mesas redondas del Congreso de CEAPI. EFE

Sánchez ve avances en el 'pasaporte Covid'

MADRID

El presidente del Gobierno, Pedro Sánchez, reveló ayer que las primeras pruebas técnicas que se están efectuado de cara a la introducción del certificado verde digital europeo están siendo muy positivas, por lo que se ha mostrado convencido de que podrá implantarse antes de finales de junio. Así lo indicó durante su intervención en el IV Congreso Iberoamericano del Consejo Empresarial Alianza por Iberoamérica (CEAPI). Según dijo, los primeros resultados de la prueba piloto «están siendo francamente positivos», con lo que ve factible cumplir con el objetivo de que el certificado Covid esté operativo «antes de que finalice el mes de junio», una «noticia extraordinaria» para el turismo, valoró Sánchez.

España es uno de los países seleccionados para probar desde el 14 de mayo el funcionamiento del certificado en lo que se refiere a «su emisión y su lectura», precisó.

Por otra parte, el presidente aprovechó la ocasión para reiterar ante los empresarios iberoamericanos el compromiso del Gobierno de destinar entre el 5% y el 10% de las vacunas que le corresponden a España a los países de América Latina y el Caribe, lo que se traducirá en unos 7,5 millones de dosis.

EL MUNDO

Publicación	El Mundo General, 29	Fecha	18/05/2021
Soporte	Prensa Escrita	País	España
Circulación	147 850	V. Comunicación	42 209 EUR (51,276 USD)
Difusión	101 207	Tamaño	92,00 cm² (14,8%)
Audiencia	562 000	V.Publicitario	11 848 EUR (14 394 USD)

CEAPI



Participantes en una de las mesas redondas del Congreso de CEAPI. EFE

Sánchez ve avances en el 'pasaporte Covid'

MADRID

El presidente del Gobierno, Pedro Sánchez, reveló ayer que las primeras pruebas técnicas que se están efectuado de cara a la introducción del certificado verde digital europeo están siendo muy positivas, por lo que se ha mostrado convencido de que podrá implantarse antes de finales de junio. Así lo indicó durante su intervención en el IV Congreso Iberoamericano del Consejo Empresarial Alianza por Iberoamérica (CEAPI). Según dijo, los primeros resultados de la prueba piloto «están siendo francamente positivos», con lo que ve factible cumplir con el objetivo de que el certificado Covid esté operativo «antes de que finalice el mes de junio», una «noticia extraordinaria» para el turismo, valoró Sánchez.

España es uno de los países seleccionados para probar desde el 14 de mayo el funcionamiento del certificado en lo que se refiere a «su emisión y su lectura», precisó.

Por otra parte, el presidente aprovechó la ocasión para reiterar ante los empresarios iberoamericanos el compromiso del Gobierno de destinar entre el 5% y el 10% de las vacunas que le corresponden a España a los países de América Latina y el Caribe, lo que se traducirá en unos 7,5 millones de dosis.

EL MUNDO

Publicación	El Mundo Andalucía, 6	Fecha	18/05/2021
Soporte	Prensa Escrita	País	España
Circulación	13 423	V. Comunicación	14 058 EUR (17,077 USD)
Difusión	7275	Tamaño	321,32 cm² (51,5%)
Audiencia	76 000	V.Publicitario	3946 EUR (4794 USD)

CEAPI



Pedro Sánchez, a su llegada ayer a la inauguración del IV Congreso Iberoamericano CEAPI (Consejo Empresarial Alianza por Iberoamérica). EFE

El Gobierno impulsará la 'agenda catalana' para atraer a ERC

Apuesta por celebrar cuanto antes la mesa de diálogo, con los indultos como telón de fondo

RAÚL PIÑA MADRID

Hace menos de una semana, en el Gobierno era apuesta segura que habría elecciones en Cataluña. Ahora, una vez que ERC y Junts han pactado gobierno, en el Ejecutivo se da por hecho que la mesa de diálogo con la Generalitat se convocará a la mayor brevedad posible. La formación del Govern obliga a Moncloa a reactivar ese espacio de negociación, constituido en febrero de 2020 y varado desde entonces. Será en este marco donde Moncloa espera impulsar una «agenda catalana» que se traduzca en el apoyo, al menos de ERC, a la gobernabilidad en el Congreso. Sobre la mesa, entre otras cuestiones: la fiscalidad, infraestructuras, fondos europeos, reforma del delito de sedición y los indultos a los políticos condenados por el 1-O.

El mensaje que desde este mismo lunes lanzó el Gobierno es claro: está dispuesto a retomar el diálogo cuanto antes. A sustanciar en una foto, y en hechos, esa mesa de negociación que sólo se ha reunido una vez, el 26 de febrero de 2020 presidida por Quim Torra y Pedro Sánchez. El temor es que la fuerza lograda por Carles Puigdemont –su partido ha pasado de estar fuera del Govern a repartírselo equitativamente con ERC, controlando el área económica– convierta la unilateralidad, la autodeterminación en el asunto capital. Un escenario incómodo para el PSOE y que complicaría el propósito de «normalizar» la relación con Cataluña.

Con todo, en el Gobierno confían en que el hecho de que la presidencia recaiga en Pere Aragonés (ERC), con quien Moncloa mantiene buena relación, permita que la relación con los republicanos se retome en positivo. Los 13 diputados de esta formación son capitales para la frágil gobernabilidad de la coalición, cuya supervivencia parlamentaria está en manos de los partidos nacionalistas. De ahí que el PSOE siempre haya mantenido canales de comunicación y que Yolanda Díaz, nueva líder de Unidas Podemos, se citara con Gabriel Rufián al poco de asumir esos galones, para mantener el rol en la coalición de interlocutora con los nacionalistas que se trabajó Iglesias.

En la Ejecutiva que celebró ayer el PSOE se abordó el nuevo Govern, concluyendo que «ningún pacto de gobierno» en Cataluña alterará el diálogo que el PSOE mantenía hasta ahora con los republicanos catalanes. «No podría pensar en una opción distinta», expuso José Luis Ábalos, secretario de Organización y ministro de Transportes.

Con todo, fuentes gubernamentales señalan que esa mesa de diálogo será más cómoda para Unidas Podemos que para el PSOE, por los asuntos que se debatirán. Entre otros, una reforma fiscal con Madrid en el punto de mira –«el fin del paraíso fiscal de Madrid»–, la reforma de la sedición o los indultos. Un asunto con el que Podemos se siente cómodo y presiona, pero que no todo el PSOE ni todo su electorado asumen.

Moncloa podría estar en condiciones de pronunciarse sobre los indultos en verano

Esta medida de gracia para los líderes del 1-O está sobre la mesa del Gobierno, donde, de manera mayoritaria, se entiende que es una decisión que serviría para «aliviar tensiones», para «empatizar» o «apostar por el reencuentro y la reconciliación». Ayer, los ministros preguntados por los indultos no rechazaron la medida, pero echaron balones fuera argumentando que el proceso está aún falta del informe al respecto del Tribunal Supremo. El calendario que se maneja es que el Alto Tribunal pueda remitirlo al Gobierno en las próximas semanas, a finales de mayo o principios de junio. Ello habilitaría el Gobierno a poder pronunciarse en verano, incluso en junio o julio. Unas fechas con las que presionan desde Unidas Podemos.

La Fiscalía ya se ha opuesto a la concesión del indulto y se espera que el Supremo, que es el tribunal sentenciador, también lo haga. Pero el Gobierno lleva meses abonando el terreno para abordar este asunto, recordando, incluso, que la decisión es del Consejo de Ministros y, llegado el caso, se podrían aprobar los indultos en contra del criterio de la Fiscalía y del Supremo.

EL MUNDO

Publicación	El Mundo Andalucía, 31	Fecha	18/05/2021
Soporte	Prensa Escrita	País	España
Circulación	13 423	V. Comunicación	6 131 EUR (7,448 USD)
Difusión	7275	Tamaño	95,70 cm² (15,4%)
Audiencia	76 000	V.Publicitario	1721 EUR (2091 USD)

CEAPI



Participantes en una de las mesas redondas del Congreso de CEAPI. EFE

Sánchez ve avances en el 'pasaporte Covid'

MADRID

El presidente del Gobierno, Pedro Sánchez, reveló ayer que las primeras pruebas técnicas que se están efectuado de cara a la introducción del certificado verde digital europeo están siendo muy positivas, por lo que se ha mostrado convencido de que podrá implantarse antes de finales de junio. Así lo indicó durante su intervención en el IV Congreso Iberoamericano del Consejo Empresarial Alianza por Iberoamérica (CEAPI). Según dijo, los primeros resultados de la prueba piloto «están siendo francamente positivos», con lo que ve factible cumplir con el objetivo de que el certificado Covid esté operativo «antes de que finalice el mes de junio», una «noticia extraordinaria» para el turismo, valoró Sánchez.

España es uno de los países seleccionados para probar desde el 14 de mayo el funcionamiento del certificado en lo que se refiere a «su emisión y su lectura», precisó.

Por otra parte, el presidente aprovechó la ocasión para reiterar ante los empresarios iberoamericanos el compromiso del Gobierno de destinar entre el 5% y el 10% de las vacunas que le corresponden a España a los países de América Latina y el Caribe, lo que se traducirá en unos 7,5 millones de dosis.

EL MUNDO

Publicación	El Mundo Madrid, 6	Fecha	18/05/2021
Soporte	Prensa Escrita	País	España
Circulación	31 669	V. Comunicación	76 138 EUR (92,495 USD)
Difusión	17 060	Tamaño	311,69 cm² (50,0%)
Audiencia	185 000	V.Publicitario	21 372 EUR (25 964 USD)

CEAPI



Pedro Sánchez, a su llegada ayer a la inauguración del IV Congreso Iberoamericano CEAPI (Consejo Empresarial Alianza por Iberoamérica). EFE

El Gobierno impulsará la 'agenda catalana' para atraer a ERC

Apuesta por celebrar cuanto antes la mesa de diálogo, con los indultos como telón de fondo

RAÚL PIÑA MADRID

Hace menos de una semana, en el Gobierno era apuesta segura que habría elecciones en Cataluña. Ahora, una vez que ERC y Junts han pactado gobierno, en el Ejecutivo se da por hecho que la mesa de diálogo con la Generalitat se convocará a la mayor brevedad posible. La formación del Govern obliga a Moncloa a reactivar ese espacio de negociación, constituido en febrero de 2020 y varado desde entonces. Será en este marco donde Moncloa espera impulsar una «agenda catalana» que se traduzca en el apoyo, al menos de ERC, a la gobernabilidad en el Congreso. Sobre la mesa, entre otras cuestiones: la fiscalidad, infraestructuras, fondos europeos, reforma del delito de sedición y los indultos a los políticos condenados por el 1-O.

El mensaje que desde este mismo lunes lanzó el Gobierno es claro: está dispuesto a retomar el diálogo cuanto antes. A sustanciar en una foto, y en hechos, esa mesa de negociación que sólo se ha reunido una vez, el 26 de febrero de 2020 presidida por Quim Torra y Pedro Sánchez. El temor es que la fuerza lograda por Carles Puigdemont –su partido ha pasado de estar fuera del Govern a repartírselo equitativamente con ERC, controlando el área económica– convierta la unilateralidad, la autodeterminación en el asunto capital. Un escenario incómodo para el PSOE y que complicaría el propósito de «normalizar» la relación con Cataluña.

Con todo, en el Gobierno confían en que el hecho de que la presidencia recaiga en Pere Aragonés (ERC), con quien Moncloa mantiene buena relación, permita que la relación con los republicanos se retome en positivo. Los 13 diputados de esta formación son capitales para la frágil gobernabilidad de la coalición, cuya supervivencia parlamentaria está en manos de los partidos nacionalistas. De ahí que el PSOE siempre haya mantenido canales de comunicación y que Yolanda Díaz, nueva líder de Unidas Podemos, se citara con Gabriel Rufián al poco de asumir esos galones, para mantener el rol en la coalición de interlocutora con los nacionalistas que se trabajó Iglesias.

En la Ejecutiva que celebró ayer el PSOE se abordó el nuevo Govern, concluyendo que «ningún pacto de gobierno» en Cataluña alterará el diálogo que el PSOE mantenía hasta ahora con los republicanos catalanes. «No podría pensar en una opción distinta», expuso José Luis Ábalos, secretario de Organización y ministro de Transportes.

Con todo, fuentes gubernamentales señalan que esa mesa de diálogo será más cómoda para Unidas Podemos que para el PSOE, por los asuntos que se debatirán. Entre otros, una reforma fiscal con Madrid en el punto de mira –«el fin del paraíso fiscal de Madrid»–, la reforma de la sedición o los indultos. Un asunto con el que Podemos se siente cómodo y presiona, pero que no todo el PSOE ni todo su electorado asumen.

Moncloa podría estar en condiciones de pronunciarse sobre los indultos en verano

Esta medida de gracia para los líderes del 1-O está sobre la mesa del Gobierno, donde, de manera mayoritaria, se entiende que es una decisión que serviría para «aliviar tensiones», para «empatizar» o «apostar por el reencuentro y la reconciliación». Ayer, los ministros preguntados por los indultos no rechazaron la medida, pero echaron balones fuera argumentando que el proceso está aún falta del informe al respecto del Tribunal Supremo. El calendario que se maneja es que el Alto Tribunal pueda remitirlo al Gobierno en las próximas semanas, a finales de mayo o principios de junio. Ello habilitaría el Gobierno a poder pronunciarse en verano, incluso en junio o julio. Unas fechas con las que presionan desde Unidas Podemos.

La Fiscalía ya se ha opuesto a la concesión del indulto y se espera que el Supremo, que es el tribunal sentenciador, también lo haga. Pero el Gobierno lleva meses abonando el terreno para abordar este asunto, recordando, incluso, que la decisión es del Consejo de Ministros y, llegado el caso, se podrían aprobar los indultos en contra del criterio de la Fiscalía y del Supremo.

EL MUNDO

Publicación	El Mundo Madrid, 29	Fecha	18/05/2021
Soporte	Prensa Escrita	País	España
Circulación	31 669	V. Comunicación	32 957 EUR (40,037 USD)
Difusión	17 060	Tamaño	92,00 cm² (14,8%)
Audiencia	185 000	V.Publicitario	9251 EUR (11 239 USD)

CEAPI



Participantes en una de las mesas redondas del Congreso de CEAPI. EFE

Sánchez ve avances en el 'pasaporte Covid'

MADRID

El presidente del Gobierno, Pedro Sánchez, reveló ayer que las primeras pruebas técnicas que se están efectuado de cara a la introducción del certificado verde digital europeo están siendo muy positivas, por lo que se ha mostrado convencido de que podrá implantarse antes de finales de junio. Así lo indicó durante su intervención en el IV Congreso Iberoamericano del Consejo Empresarial Alianza por Iberoamérica (CEAPI). Según dijo, los primeros resultados de la prueba piloto «están siendo francamente positivos», con lo que ve factible cumplir con el objetivo de que el certificado Covid esté operativo «antes de que finalice el mes de junio», una «noticia extraordinaria» para el turismo, valoró Sánchez.

España es uno de los países seleccionados para probar desde el 14 de mayo el funcionamiento del certificado en lo que se refiere a «su emisión y su lectura», precisó.

Por otra parte, el presidente aprovechó la ocasión para reiterar ante los empresarios iberoamericanos el compromiso del Gobierno de destinar entre el 5% y el 10% de las vacunas que le corresponden a España a los países de América Latina y el Caribe, lo que se traducirá en unos 7,5 millones de dosis.

LA RAZÓN

Publicación	La Razón Andalucía, 8	Fecha	18/05/2021
Soporte	Prensa Escrita	País	España
Circulación	9634	V. Comunicación	15 228 EUR (18,499 USD)
Difusión	6066	Tamaño	494,62 cm² (79,3%)
Audiencia	42 287	V.Publicitario	3203 EUR (3891 USD)

CEAPI



Pedro Sánchez, ayer, durante el IV Congreso Iberoamericano CEAPI en CaixaForum

EFE

El Gobierno fía su «estabilidad» a la «vía de diálogo» con ERC

Moncloa desplegará la «agenda» de indultos y sedición para consolidar la legislatura

Ainhoa Martínez- Madrid

«La legislatura comienza ahora». Esta frase es recurrente en Moncloa. A pesar de llevar casi un año y medio en el Gobierno, la percepción es que la gestión no acaba de arrancar por la pandemia y por el continuo clima electoral. Coyunturas, ambas, que no han permitido al Ejecutivo desplegar la agenda de transformación que tenía previsto emprender. Dentro de esa agenda hay un apartado específicamente dirigido hacia Cataluña. Una apuesta personal de Pedro Sánchez, desde que llegara a Moncloa, pero que –a la vez– se ha visto obligado a desarrollar por su debilidad parlamentaria. La necesidad de «atar en corto» a sus socios de ERC y mantenerles dentro del bloque de la investidura con una oferta de promesas que ir materializando a conveniencia. En el Ejecutivo reconocen sin ambages que la «estabilidad» de la legislatura está en sus manos y, por ello, se muestran abiertos a mantener viva la «vía de diálogo» con los republicanos.

En Moncloa se respiraba ayer una mezcla de alivio y preocupación. Ambas circunstancias conviven en su relación con el independentismo. En el Gobierno se felicitaron por el acuerdo en el independentismo –«francamente, ya era hora», aseguró gráficamente la ministra de Defensa, Margarita Robles–, un pacto que permite esquivar las urnas y alejar también un escenario de nueva inestabilidad política. Sin embargo, el horizonte no lo fían «muy esperanzador», pues entienden que la fórmula es la de un «gobierno fallido», un fracaso que ya se ha ensayado en el pasado y anticipan que la legislatura será «corta y convulsa» entre los socios del Govern. No obstante, de nuevo surge cierto optimismo por el hecho de que sea ERC quien esté al frente del mismo y que tenga manos libres en Madrid. Ambas formaciones se han dado autonomía en el Congreso de los Diputados. «Es lógico, normal y legítimo que ningún pacto de gobierno presuponga despojar de la autonomía a los grupos parlamentarios correspondientes. Entiendo que es lo propio. No podría pensar en una opción distinta», se felicitaba el secretario de Organización del PSOE, José Luis Ábalos, en rueda de prensa en Ferraz.

En Moncloa esperan que el pacto en Cataluña no afecte a su relación con ERC y mantienen su disposición a reunir la «mesa de diálogo» cuando haya Govern. Este foro bilateral solo se llegó a reunir una vez, en febrero de 2020, porque la pandemia y la pugna en el independentismo dejó después sin un interlocutor válido en Cataluña.

Pendiente de que se reúna de nuevo está también el cumplimiento de los gestos que el Gobierno central tiene previsto desplegar para aliviar la situación de los presos del «procés». En el plano legislativo está la reforma

EL ANÁLISIS

Indultos a la espera del TS

R. Coarasa

El Gobierno está aún a la espera del informe del Tribunal Supremo para pronunciarse sobre los indultos a los líderes del «procés». El informe no es vinculante, pero sí preceptivo, por lo que el Ejecutivo no puede saltarse ese trámite.

Dado que no fueron los condenados, sino diferentes asociaciones y particulares, los que cursaron las peticiones de indulto, el Alto Tribunal sí recabó su opinión sobre la iniciativa. Jordi Cuixart se sirvió de su cuenta de Twitter para dejar claro que no aceptarán «ninguna humillación»: «Ni arrepentimiento ni indulto».

De momento, sí se ha pronunciado la Fiscalía, que mostró su oposición a la concesión de la medida por la «enorme gravedad de los hechos y la más que acreditada proporcionalidad de las penas impuestas». La Abogacía del Estado, sin embargo, se limitó a acreditar que los condenados han prestado ya la fianza por el perjuicio causado por el dinero público malversado para financiar el referéndum soberanista (4,1 millones).

Previsiblemente, el Supremo se opondrá a las peticiones de indulto, como ya hizo al rechazar la aplicación del 100.2 del Reglamento Penitenciario y la concesión del tercer grado, poniendo de relieve la gravedad de los delitos cometidos y las elevadas penas.

LA RAZÓN

Publicación	La Razón Andalucía, 9	Fecha	18/05/2021
Soporte	Prensa Escrita	País	España
Circulación	9634	V. Comunicación	15 228 EUR (18,499 USD)
Difusión	6066	Tamaño	115,82 cm² (18,6%)
Audiencia	42 287	V.Publicitario	1195 EUR (1452 USD)

CEAPI

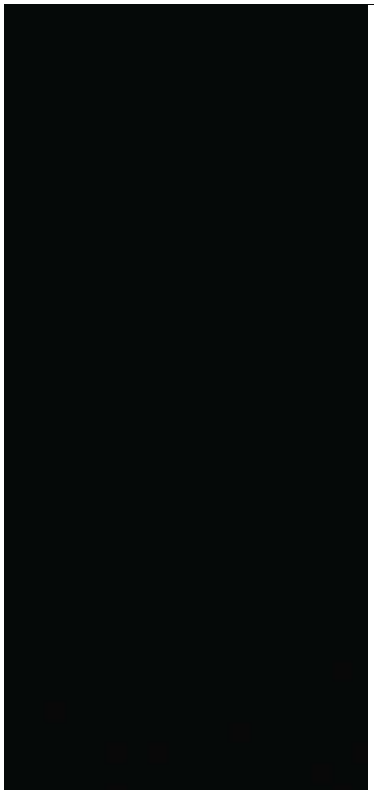

del delito de sedición del Código Penal para reducir las condenas por las que actualmente cumplen prisión Oriol Junqueras y el resto de líderes independentistas. En el plano ejecutivo, la resolución de los indultos. En Moncloa se da por descontada su concesión, aunque tienen que seguirse los trámites y esperar a que se pronuncie el Tribunal Supremo sobre los mismos. En el Ejecutivo estiman la decisión «en los próximos meses».

Esto no es óbice para que Moncloa espere cierta escenificación ahora que empieza a rodar el nuevo Govern. Asumen que «habrá mucha simbología», pero recuerdan que «deben abandonar la vía unilateral» y que, aunque ambas partes –Estado y Cataluña– tienen claras las «aspiraciones» del otro, en clara alusión a la independencia, pero que también se han establecido claramente «los límites», que están dentro de la «legalidad». «Espero que hayan aprendido ambas formaciones que la conformación del Gobierno tiene que conllevar también el abandono de las vías unilaterales y de algunas cuestiones que ya sabemos a dónde nos conducen, que no es a nada bueno», advirtió la portavoz gubernamental, María Jesús Montero.

LA RAZÓN

Publicación	La Razón Cataluña, 8	Fecha	18/05/2021
Soporte	Prensa Escrita	País	España
Circulación	8421	V. Comunicación	99 464 EUR (120,833 USD)
Difusión	7321	Tamaño	499,64 cm² (80,1%)
Audiencia	37 510	V.Publicitario	21 208 EUR (25 765 USD)

CEAPI



Pedro Sánchez, ayer, durante el IV Congreso Iberoamericano CEAPI en CaixaForum

EFE

El Gobierno fía su «estabilidad» a la «vía de diálogo» con ERC

Moncloa desplegará la «agenda» de indultos y sedición para consolidar la legislatura

Ainhoa Martínez- Madrid

«La legislatura comienza ahora». Esta frase es recurrente en Moncloa. A pesar de llevar casi un año y medio en el Gobierno, la percepción es que la gestión no acaba de arrancar por la pandemia y por el continuo clima electoral. Coyunturas, ambas, que no han permitido al Ejecutivo desplegar la agenda de transformación que tenía previsto emprender. Dentro de esa agenda hay un apartado específicamente dirigido hacia Cataluña. Una apuesta personal de Pedro Sánchez, desde que llegara a Moncloa, pero que –a la vez– se ha visto obligado a desarrollar por su debilidad parlamentaria. La necesidad de «atar en corto» a sus socios de ERC y mantenerles dentro del bloque de la investidura con una oferta de promesas que ir materializando a conveniencia. En el Ejecutivo reconocen sin ambages que la «estabilidad» de la legislatura está en sus manos y, por ello, se muestran abiertos a mantener viva la «vía de diálogo» con los republicanos.

En Moncloa se respiraba ayer una mezcla de alivio y preocupación. Ambas circunstancias conviven en su relación con el independentismo. En el Gobierno se felicitaron por el acuerdo en el independentismo –«francamente, ya era hora», aseguró gráficamente la ministra de Defensa, Margarita Robles–, un pacto que permite esquivar las urnas y alejar también un escenario de nueva inestabilidad política. Sin embargo, el horizonte no lo fían «muy esperanzador», pues entienden que la fórmula es la de un «gobierno fallido», un fracaso que ya se ha ensayado en el pasado y anticipan que la legislatura será «corta y convulsa» entre los socios del Govern. No obstante, de nuevo surge cierto optimismo por el hecho de que sea ERC quien esté al frente del mismo y que tenga manos libres en Madrid. Ambas formaciones se han dado autonomía en el Congreso de los Diputados. «Es lógico, normal y legítimo que ningún pacto de gobierno presuponga despojar de la autonomía a los grupos parlamentarios correspondientes. Entiendo que es lo propio. No podría pensar en una opción distinta», se felicitaba el secretario de Organización del PSOE, José Luis Ábalos, en rueda de prensa en Ferraz.

En Moncloa esperan que el pacto en Cataluña no afecte a su relación con ERC y mantienen su disposición a reunir la «mesa de diálogo» cuando haya Govern. Este foro bilateral solo se llegó a reunir una vez, en febrero de 2020, porque la pandemia y la pugna en el independentismo dejó después sin un interlocutor válido en Cataluña.

Pendiente de que se reúna de nuevo está también el cumplimiento de los gestos que el Gobierno central tiene previsto desplegar para aliviar la situación de los presos del «procés». En el plano legislativo está la reforma

EL ANÁLISIS

Indultos a la espera del TS

R. Coarasa

El Gobierno está aún a la espera del informe del Tribunal Supremo para pronunciarse sobre los indultos a los líderes del «procés». El informe no es vinculante, pero sí preceptivo, por lo que el Ejecutivo no puede saltarse ese trámite.

Dado que no fueron los condenados, sino diferentes asociaciones y particulares, los que cursaron las peticiones de indulto, el Alto Tribunal sí recabó su opinión sobre la iniciativa. Jordi Cuixart se sirvió de su cuenta de Twitter para dejar claro que no aceptarán «ninguna humillación»: «Ni arrepentimiento ni indulto».

De momento, sí se ha pronunciado la Fiscalía, que mostró su oposición a la concesión de la medida por la «enorme gravedad de los hechos y la más que acreditada proporcionalidad de las penas impuestas». La Abogacía del Estado, sin embargo, se limitó a acreditar que los condenados han prestado ya la fianza por el perjuicio causado por el dinero público malversado para financiar el referéndum soberanista (4,1 millones).

Previsiblemente, el Supremo se opondrá a las peticiones de indulto, como ya hizo al rechazar la aplicación del 100.2 del Reglamento Penitenciario y la concesión del tercer grado, poniendo de relieve la gravedad de los delitos cometidos y las elevadas penas.

LA RAZÓN

Publicación	La Razón Cataluña, 9	Fecha	18/05/2021
Soporte	Prensa Escrita	País	España
Circulación	8421	V. Comunicación	99 464 EUR (120,833 USD)
Difusión	7321	Tamaño	110,40 cm² (17,7%)
Audiencia	37 510	V.Publicitario	7518 EUR (9133 USD)

CEAPI



del delito de sedición del Código Penal para reducir las condenas por las que actualmente cumplen prisión Oriol Junqueras y el resto de líderes independentistas. En el plano ejecutivo, la resolución de los indultos. En Moncloa se da por descontada su concesión, aunque tienen que seguirse los trámites y esperar a que se pronuncie el Tribunal Supremo sobre los mismos. En el Ejecutivo estiman la decisión «en los próximos meses».

Esto no es óbice para que Moncloa espere cierta escenificación ahora que empieza a rodar el nuevo Govern. Asumen que «habrá mucha simbología», pero recuerdan que «deben abandonar la vía unilateral» y que, aunque ambas partes –Estado y Cataluña– tienen claras las «aspiraciones» del otro, en clara alusión a la independencia, pero que también se han establecido claramente «los límites», que están dentro de la «legalidad». «Espero que hayan aprendido ambas formaciones que la conformación del Gobierno tiene que conllevar también el abandono de las vías unilaterales y de algunas cuestiones que ya sabemos a dónde nos conducen, que no es a nada bueno», advirtió la portavoz gubernamental, María Jesús Montero.

LA RAZÓN

Publicación	La Razón Madrid, 8	Fecha	18/05/2021
Soporte	Prensa Escrita	País	España
Circulación	39 514	V. Comunicación	80 288 EUR (97,538 USD)
Difusión	31 833	Tamaño	464,28 cm² (74,5%)
Audiencia	78 000	V.Publicitario	16 643 EUR (20 219 USD)

CEAPI



Pedro Sánchez, ayer, durante el IV Congreso Iberoamericano CEAPI en CaixaForum

EFE

El Gobierno fía su «estabilidad» a la «vía de diálogo» con ERC

Moncloa desplegará la «agenda» de indultos y sedición para consolidar la legislatura

Ainhoa Martínez- Madrid

«La legislatura comienza ahora». Esta frase es recurrente en Moncloa. A pesar de llevar casi un año y medio en el Gobierno, la percepción es que la gestión no acaba de arrancar por la pandemia y por el continuo clima electoral. Coyunturas, ambas, que no han permitido al Ejecutivo desplegar la agenda de transformación que tenía previsto emprender. Dentro de esa agenda hay un apartado específicamente dirigido hacia Cataluña. Una apuesta personal de Pedro Sánchez, desde que llegara a Moncloa, pero que –a la vez– se ha visto obligado a desarrollar por su debilidad parlamentaria. La necesidad de «atar en corto» a sus socios de ERC y mantenerles dentro del bloque de la investidura con una oferta de promesas que ir materializando a conveniencia. En el Ejecutivo reconocen sin ambages que la «estabilidad» de la legislatura está en sus manos y, por ello, se muestran abiertos a mantener viva la «vía de diálogo» con los republicanos.

En Moncloa se respiraba ayer una mezcla de alivio y preocupación. Ambas circunstancias conviven en su relación con el independentismo. En el Gobierno se felicitaron por el acuerdo en el independentismo –«francamente, ya era hora», aseguró gráficamente la ministra de Defensa, Margarita Robles–, un pacto que permite esquivar las urnas y alejar también un escenario de nueva inestabilidad política. Sin embargo, el horizonte no lo fían «muy esperanzador», pues entienden que la fórmula es la de un «gobierno fallido», un fracaso que ya se ha ensayado en el pasado y anticipan que la legislatura será «corta y convulsa» entre los socios del Govern. No obstante, de nuevo surge cierto optimismo por el hecho de que sea ERC quien esté al frente del mismo y que tenga manos libres en Madrid. Ambas formaciones se han dado autonomía en el Congreso de los Diputados. «Es lógico, normal y legítimo que ningún pacto de gobierno presuponga despojar de la autonomía a los grupos parlamentarios correspondientes. Entiendo que es lo propio. No podría pensar en una opción distinta», se felicitaba el secretario de Organización del PSOE, José Luis Ábalos, en rueda de prensa en Ferraz.

En Moncloa esperan que el pacto en Cataluña no afecte a su relación con ERC y mantienen su disposición a reunir la «mesa de diálogo» cuando haya Govern. Este foro bilateral solo se llegó a reunir una vez, en febrero de 2020, porque la pandemia y la pugna en el independentismo dejó después sin un interlocutor válido en Cataluña.

Pendiente de que se reúna de nuevo está también el cumplimiento de los gestos que el Gobierno central tiene previsto desplegar para aliviar la situación de los presos del «procés». En el plano legislativo está la reforma

LA RAZÓN

Publicación	La Razón Madrid, 9	Fecha	18/05/2021
Soporte	Prensa Escrita	País	España
Circulación	39 514	V. Comunicación	80 288 EUR (97,538 USD)
Difusión	31 833	Tamaño	117,20 cm² (18,8%)
Audiencia	78 000	V.Publicitario	6545 EUR (7951 USD)

CEAPI

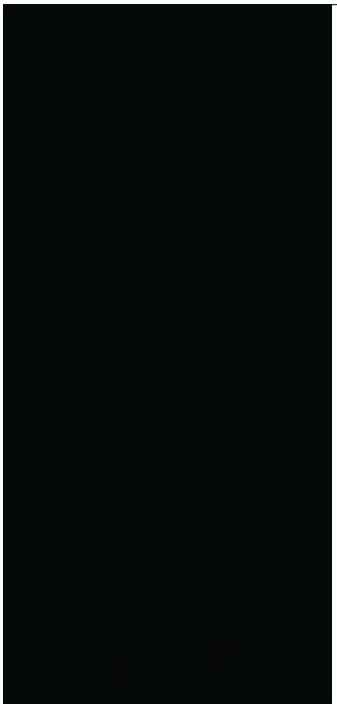

del delito de sedición del Código Penal para reducir las condenas por las que actualmente cumplen prisión Oriol Junqueras y el resto de líderes independentistas. En el plano ejecutivo, la resolución de los indultos. En Moncloa se da por descontada su concesión, aunque tienen que seguirse los trámites y esperar a que se pronuncie el Tribunal Supremo sobre los mismos. En el Ejecutivo estiman la decisión «en los próximos meses».

Esto no es óbice para que Moncloa espere cierta escenificación ahora que empieza a rodar el nuevo Govern. Asumen que «habrá mucha simbología», pero recuerdan que «deben abandonar la vía unilateral» y que, aunque ambas partes –Estado y Cataluña– tienen claras las «aspiraciones» del otro, en clara alusión a la independencia, pero que también se han establecido claramente «los límites», que están dentro de la «legalidad». «Espero que hayan aprendido ambas formaciones que la conformación del Gobierno tiene que conllevar también el abandono de las vías unilaterales y de algunas cuestiones que ya sabemos a dónde nos conducen, que no es a nada bueno», advirtió la portavoz gubernamental, María Jesús Montero.

LA RAZÓN

Publicación	La Razón Nacional, 1	Fecha	18/05/2021
Soporte	Prensa Escrita	País	España
Circulación	94 620	V. Comunicación	167 029 EUR (202,915 USD)
Difusión	68 298	Tamaño	28,15 cm² (4,5%)
Audiencia	213 000	V.Publicitario	5174 EUR (6286 USD)

CEAPI

Historia de 48 horas: salida de Junqueras y llamada a Moncloa

POR TONI BOLAÑO P.9

LA RAZÓN

Publicación	La Razón Nacional, 8	Fecha	18/05/2021
Soporte	Prensa Escrita	País	España
Circulación	94 620	V. Comunicación	167 029 EUR (202,915 USD)
Difusión	68 298	Tamaño	479,45 cm² (76,9%)
Audiencia	213 000	V.Publicitario	28 032 EUR (34 055 USD)

CEAPI



EFE

Pedro Sánchez, ayer, durante el IV Congreso Iberoamericano CEAPI en CaixaForum

El Gobierno fía su «estabilidad» a la «vía de diálogo» con ERC

Moncloa desplegará la «agenda» de indultos y sedición para consolidar la legislatura

Ainhoa Martínez- Madrid

«La legislatura comienza ahora». Esta frase es recurrente en Moncloa. A pesar de llevar casi un año y medio en el Gobierno, la percepción es que la gestión no acaba de arrancar por la pandemia y por el continuo clima electoral. Coyunturas, ambas, que no han permitido al Ejecutivo desplegar la agenda de transformación que tenía previsto emprender. Dentro de esa agenda hay un apartado específicamente dirigido hacia Cataluña. Una apuesta personal de Pedro Sánchez, desde que llegara a Moncloa, pero que –a la vez– se ha visto obligado a desarrollar por su debilidad parlamentaria. La necesidad de «atar en corto» a sus socios de ERC y mantenerles dentro del bloque de la investidura con una oferta de promesas que ir materializando a conveniencia. En el Ejecutivo reconocen sin ambages que la «estabilidad» de la legislatura está en sus manos y, por ello, se muestran abiertos a mantener viva la «vía de diálogo» con los republicanos.

En Moncloa se respiraba ayer una mezcla de alivio y preocupación. Ambas circunstancias conviven en su relación con el independentismo. En el Gobierno se felicitaron por el acuerdo en el independentismo –«francamente, ya era hora», aseguró gráficamente la ministra de Defensa, Margarita Robles–, un pacto que permite esquivar las urnas y alejar también un escenario de nueva inestabilidad política. Sin embargo, el horizonte no lo fían «muy esperanzador», pues entienden que la fórmula es la de un «gobierno fallido», un fracaso que ya se ha ensayado en el pasado y anticipan que la legislatura será «corta y convulsa» entre los socios del Govern. No obstante, de nuevo surge cierto optimismo por el hecho de que sea ERC quien esté al frente del mismo y que tenga manos libres en Madrid. Ambas formaciones se han dado autonomía en el Congreso de los Diputados. «Es lógico, normal y legítimo que ningún pacto de gobierno presuponga despojar de la autonomía a los grupos parlamentarios correspondientes. Entiendo que es lo propio. No podría pensar en una opción distinta», se felicitaba el secretario de Organización del PSOE, José Luis Ábalos, en rueda de prensa en Ferraz.

En Moncloa esperan que el pacto en Cataluña no afecte a su relación con ERC y mantienen su disposición a reunir la «mesa de diálogo» cuando haya Govern. Este foro bilateral solo se llegó a reunir una vez, en febrero de 2020, porque la pandemia y la pugna en el independentismo dejó después sin un interlocutor válido en Cataluña.

Pendiente de que se reúna de nuevo está también el cumplimiento de los gestos que el Gobierno central tiene previsto desplegar para aliviar la situación de los presos del «procés». En el plano legislativo está la reforma

EL ANÁLISIS

Indultos a la espera del TS

R. Coarasa

El Gobierno está aún a la espera del informe del Tribunal Supremo para pronunciarse sobre los indultos a los líderes del «procés». El informe no es vinculante, pero sí preceptivo, por lo que el Ejecutivo no puede saltarse ese trámite.

Dado que no fueron los condenados, sino diferentes asociaciones y particulares, los que cursaron las peticiones de indulto, el Alto Tribunal sí recabó su opinión sobre la iniciativa. Jordi Cuixart se sirvió de su cuenta de Twitter para dejar claro que no aceptarán «ninguna humillación»: «Ni arrepentimiento ni indulto».

De momento, sí se ha pronunciado la Fiscalía, que mostró su oposición a la concesión de la medida por la «enorme gravedad de los hechos y la más que acreditada proporcionalidad de las penas impuestas». La Abogacía del Estado, sin embargo, se limitó a acreditar que los condenados han prestado ya la fianza por el perjuicio causado por el dinero público malversado para financiar el referéndum soberanista (4,1 millones).

Previsiblemente, el Supremo se opondrá a las peticiones de indulto, como ya hizo al rechazar la aplicación del 100.2 del Reglamento Penitenciario y la concesión del tercer grado, poniendo de relieve la gravedad de los delitos cometidos y las elevadas penas.

LA RAZÓN

Publicación	La Razón Nacional, 9	Fecha	18/05/2021
Soporte	Prensa Escrita	País	España
Circulación	94 620	V. Comunicación	167 029 EUR (202,915 USD)
Difusión	68 298	Tamaño	116,74 cm² (18,7%)
Audiencia	213 000	V.Publicitario	10 749 EUR (13 058 USD)

CEAPI

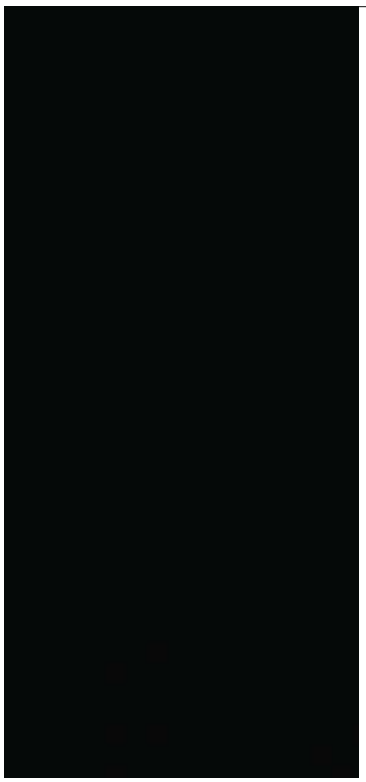

del delito de sedición del Código Penal para reducir las condenas por las que actualmente cumplen prisión Oriol Junqueras y el resto de líderes independentistas. En el plano ejecutivo, la resolución de los indultos. En Moncloa se da por descontada su concesión, aunque tienen que seguirse los trámites y esperar a que se pronuncie el Tribunal Supremo sobre los mismos. En el Ejecutivo estiman la decisión «en los próximos meses».

Esto no es óbice para que Moncloa espere cierta escenificación ahora que empieza a rodar el nuevo Govern. Asumen que «habrá mucha simbología», pero recuerdan que «deben abandonar la vía unilateral» y que, aunque ambas partes –Estado y Cataluña– tienen claras las «aspiraciones» del otro, en clara alusión a la independencia, pero que también se han establecido claramente «los límites», que están dentro de la «legalidad». «Espero que hayan aprendido ambas formaciones que la conformación del Gobierno tiene que conllevar también el abandono de las vías unilaterales y de algunas cuestiones que ya sabemos a dónde nos conducen, que no es a nada bueno», advirtió la portavoz gubernamental, María Jesús Montero.

LA RAZÓN

Publicación	La Razón Valencia y Murcia, 8	Fecha	18/05/2021
Soporte	Prensa Escrita	País	España
Circulación	8712	V. Comunicación	23 410 EUR (28,439 USD)
Difusión	5599	Tamaño	465,76 cm² (74,7%)
Audiencia	24 820	V.Publicitario	4884 EUR (5933 USD)

CEAPI



EFE

Pedro Sánchez, ayer, durante el IV Congreso Iberoamericano CEAPI en CaixaForum

El Gobierno fía su «estabilidad» a la «vía de diálogo» con ERC

Moncloa desplegará la «agenda» de indultos y sedición para consolidar la legislatura

Ainhoa Martínez- Madrid

«La legislatura comienza ahora». Esta frase es recurrente en Moncloa. A pesar de llevar casi un año y medio en el Gobierno, la percepción es que la gestión no acaba de arrancar por la pandemia y por el continuo clima electoral. Coyunturas, ambas, que no han permitido al Ejecutivo desplegar la agenda de transformación que tenía previsto emprender. Dentro de esa agenda hay un apartado específicamente dirigido hacia Cataluña. Una apuesta personal de Pedro Sánchez, desde que llegara a Moncloa, pero que –a la vez– se ha visto obligado a desarrollar por su debilidad parlamentaria. La necesidad de «atar en corto» a sus socios de ERC y mantenerles dentro del bloque de la investidura con una oferta de promesas que ir materializando a conveniencia. En el Ejecutivo reconocen sin ambages que la «estabilidad» de la legislatura está en sus manos y, por ello, se muestran abiertos a mantener viva la «vía de diálogo» con los republicanos.

En Moncloa se respiraba ayer una mezcla de alivio y preocupación. Ambas circunstancias conviven en su relación con el independentismo. En el Gobierno se felicitaron por el acuerdo en el independentismo –«francamente, ya era hora», aseguró gráficamente la ministra de Defensa, Margarita Robles–, un pacto que permite esquivar las urnas y alejar también un escenario de nueva inestabilidad política. Sin embargo, el horizonte no lo fían «muy esperanzador», pues entienden que la fórmula es la de un «gobierno fallido», un fracaso que ya se ha ensayado en el pasado y anticipan que la legislatura será «corta y convulsa» entre los socios del Govern. No obstante, de nuevo surge cierto optimismo por el hecho de que sea ERC quien esté al frente del mismo y que tenga manos libres en Madrid. Ambas formaciones se han dado autonomía en el Congreso de los Diputados. «Es lógico, normal y legítimo que ningún pacto de gobierno presuponga despojar de la autonomía a los grupos parlamentarios correspondientes. Entiendo que es lo propio. No podría pensar en una opción distinta», se felicitaba el secretario de Organización del PSOE, José Luis Ábalos, en rueda de prensa en Ferraz.

En Moncloa esperan que el pacto en Cataluña no afecte a su relación con ERC y mantienen su disposición a reunir la «mesa de diálogo» cuando haya Govern. Este foro bilateral solo se llegó a reunir una vez, en febrero de 2020, porque la pandemia y la pugna en el independentismo dejó después sin un interlocutor válido en Cataluña.

Pendiente de que se reúna de nuevo está también el cumplimiento de los gestos que el Gobierno central tiene previsto desplegar para aliviar la situación de los presos del «procés». En el plano legislativo está la reforma

EL ANÁLISIS

Indultos a la espera del TS

R. Coarasa

El Gobierno está aún a la espera del informe del Tribunal Supremo para pronunciarse sobre los indultos a los líderes del «procés». El informe no es vinculante, pero sí preceptivo, por lo que el Ejecutivo no puede saltarse ese trámite.

Dado que no fueron los condenados, sino diferentes asociaciones y particulares, los que cursaron las peticiones de indulto, el Alto Tribunal sí recabó su opinión sobre la iniciativa. Jordi Cuixart se sirvió de su cuenta de Twitter para dejar claro que no aceptarán «ninguna humillación»: «Ni arrepentimiento ni indulto».

De momento, sí se ha pronunciado la Fiscalía, que mostró su oposición a la concesión de la medida por la «enorme gravedad de los hechos y la más que acreditada proporcionalidad de las penas impuestas». La Abogacía del Estado, sin embargo, se limitó a acreditar que los condenados han prestado ya la fianza por el perjuicio causado por el dinero público malversado para financiar el referéndum soberanista (4,1 millones).

Previsiblemente, el Supremo se opondrá a las peticiones de indulto, como ya hizo al rechazar la aplicación del 100.2 del Reglamento Penitenciario y la concesión del tercer grado, poniendo de relieve la gravedad de los delitos cometidos y las elevadas penas.

LA RAZÓN

Publicación	La Razón Valencia y Murcia, 9	Fecha	18/05/2021
Soporte	Prensa Escrita	País	España
Circulación	8712	V. Comunicación	23 410 EUR (28,439 USD)
Difusión	5599	Tamaño	113,71 cm² (18,2%)
Audiencia	24 820	V.Publicitario	1877 EUR (2280 USD)

CEAPI

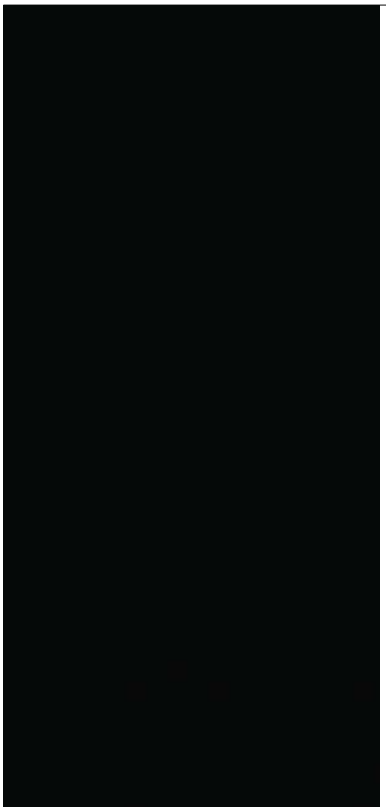

del delito de sedición del Código Penal para reducir las condenas por las que actualmente cumplen prisión Oriol Junqueras y el resto de líderes independentistas. En el plano ejecutivo, la resolución de los indultos. En Moncloa se da por descontada su concesión, aunque tienen que seguirse los trámites y esperar a que se pronuncie el Tribunal Supremo sobre los mismos. En el Ejecutivo estiman la decisión «en los próximos meses».

Esto no es óbice para que Moncloa espere cierta escenificación ahora que empieza a rodar el nuevo Govern. Asumen que «habrá mucha simbología», pero recuerdan que «deben abandonar la vía unilateral» y que, aunque ambas partes –Estado y Cataluña– tienen claras las «aspiraciones» del otro, en clara alusión a la independencia, pero que también se han establecido claramente «los límites», que están dentro de la «legalidad». «Espero que hayan aprendido ambas formaciones que la conformación del Gobierno tiene que conllevar también el abandono de las vías unilaterales y de algunas cuestiones que ya sabemos a dónde nos conducen, que no es a nada bueno», advirtió la portavoz gubernamental, María Jesús Montero.

SANIFAX

Publicación	Sanifax General, 115	Fecha	18/05/2021
Soporte	Prensa Escrita	País	España
Circulación	3000	V. Comunicación	10 088 EUR (12,254 USD)
Difusión	3000	Tamaño	618,18 cm² (99,2%)
Audiencia	9000	V.Publicitario	1500 EUR (1822 USD)

CEAPI

SANIFAX

SÁNCHEZ DICE QUE LAS PRIMERAS PRUEBAS TÉCNICAS DE CARA AL CERTIFICADO COVID ESTÁN SIENDO POSITIVAS



(*EP*).-El presidente del Gobierno, Pedro Sánchez, ha indicado este lunes que las primeras pruebas técnicas que se están efectuado de cara a la introducción del certificado verde digital europeo están siendo muy positivas, por lo que se ha mostrado convencido de que podrá implantarse antes de finales de junio.

Así lo ha desvelado durante su intervención en el IV Congreso Iberoamericano del Consejo Empresarial Alianza por Iberoamérica (CEAPI). Según ha dicho, los primeros resultados de la prueba piloto "están siendo francamente positivos", con lo que ve factible cumplir con el objetivo de que el certificado Covid esté operativo "antes de que finalice el mes de junio", una "noticia extraordinaria" para el turismo. España es uno de los países seleccionados para probar desde el 14 de mayo el funcionamiento del certificado en lo que se refiere a "su emisión y su lectura", ha precisado el presidente del Gobierno.

Las pruebas técnicas que la Comisión Europea cuenta con llevar a cabo con la gran mayoría de Estados miembros antes de que el certificado esté aprobado y formalmente operativo arrancaron la semana pasada de manera gradual con ocho países de la UE, entre ellos España el viernes.

Los primeros 'test' han ido "muy bien" en todos los casos y está previsto que otra decena de Estados miembro más Islandia se unan esta misma semana, según recuerdan fuentes comunitarias, con lo que ya habrán puesto a prueba el sistema de conexión la mayoría de países socio.

Por el momento se trata de una simulación para probar toda la cadena, desde la conexión hasta los sistemas de verificación y certificación, pero no estará operativo hasta junio, cuando se espera que las negociaciones a nivel político hayan culminado en un acuerdo para su lanzamiento. Esta fase, además, se limita al plano técnico por lo que no está previsto que el proyecto piloto implique la participación de ciudadanos que viajen bajo este marco.

A 93 DÍAS DE LA INMUNIDAD DE GRUPO

Igualmente, Sánchez ha resaltado los avances en la vacunación, asegurando que esta es "la mejor política económica" para superar la pandemia.

SANIFAX

Publicación	Sanifax General, 116	Fecha	18/05/2021
Soporte	Prensa Escrita	País	España
Circulación	3000	V. Comunicación	10 088 EUR (12,254 USD)
Difusión	3000	Tamaño	618,18 cm² (99,2%)
Audiencia	9000	V.Publicitario	1500 EUR (1822 USD)

CEAPI

Tras precisar que estamos a "93 días para la inmunidad de grupo", el presidente del Gobierno ha subrayado la reducción de los contagios y que la incidencia acumulada a catorce días por 100.000 habitantes en la semana que terminó el viernes cayó más de 35 puntos. Esto supone "un descenso semanal del 18,4 por ciento", ha incidido.

Además, se vienen registrando "récord tras récord" de vacunación diaria, con casi 612.000 dosis incoluadas en un solo día, lo que supone un ritmo semanal de casi 3 millones de dosis semanales que ha confiado en que el sistema de salud podrá superar en las próximas semanas.

"Hoy vamos a superar los 7 millones de personas con pauta completa y los 15 millones con al menos una dosis, es decir el 31 por ciento de la población", ha resaltado, adelantando que una vez que la inmensa mayoría del grupo de 70 a 79 años esté inmunizada en junio se iniciará la "vacunación masiva de las personas menores de 50 años".

Así pues, ha sostenido, "España está en línea recta", "trabajando con seriedad, con enorme humildad y con determinación" y se ha mostrado convencido de que "más pronto que tarde lograremos el 70 por ciento de la población vacunada" y con ello la "inmunidad de grupo".

APOYO A AMÉRICA LATINA

Por otra parte, ha aprovechado para reiterar ante los empresarios iberoamericanos el compromiso del Gobierno con destinar este año entre el 5 y el 10 por ciento de las vacunas que le corresponden a España, lo que se traducirá en unos 7,5 millones de dosis, a los países de América Latina y el Caribe.

Ante las "consecuencias muy preocupantes" que la pandemia está provocando en la región, con el 30 por ciento de muertes pese a representar el 9 por ciento de la población mundial, Sánchez ha defendido que la obligación es "arrimar el hombro" y ha celebrado que su plan de hacer llegar esta "cantidad humilde pero importante" de vacunas a los países iberoamericanos "no ha encontrado oposición de ningún partido político".

El presidente del Gobierno ha insistido una vez más en la necesidad de que la vacuna llegue a todos los rincones del mundo, exponiendo también en este punto la propuesta que ha hecho llegar en relación la vacunación a los líderes europeos.

Dicha propuesta, ha recordado, parte de la exención temporal de las patentes de las vacunas contra la COVID-19, como apoya ahora el presidente estadounidense, Joe Biden, y plantearon previamente India y Sudáfrica, pero además apuesta por la transferencia de conocimiento y tecnología y el aumento de la producción a escala global, así como su distribución sobre la premisa de que la primera medida "no va a ser suficiente por sí misma para garantizar el acceso universal a vacunas en un corto espacio de tiempo".

IDEAL

Publicación	Ideal Granada, 3	Fecha	18/05/2021
Soporte	Prensa Escrita	País	España
Circulación	19 897	V. Comunicación	7 075 EUR (8,594 USD)
Difusión	16 324	Tamaño	305,84 cm² (49,1%)
Audiencia	37 940	V.Publicitario	2104 EUR (2556 USD)

CEAPI



El presidente del Gobierno, Pedro Sánchez, interviene, ayer, en el congreso de Ceapi. MARISCAL / EFE

La vacuna de Sanofi produce «una fuerte respuesta inmune»

La vacuna de los laboratorios Sanofi y GSK produce «una fuerte respuesta inmune», según los resultados de los ensayos en fase 2 en humanos. Esta fórmula «induce la producción de altas concentraciones de anticuerpos neutralizantes en adultos de todas las edades a niveles comparables a los observados en personas que se habían recuperado de la infección», indicó Sanofi. En las próximas semanas comenzará los ensayos en fase 3 y la vacuna podría estar disponible en el cuarto trimestre de 2021.

La vacunación de menores de 50 años comenzará en junio

El presidente anuncia que España alcanzará la inmunidad de grupo el 17 de agosto, dos semanas antes del objetivo marcado inicialmente

ÁLVARO SOTO / MELCHOR SÁIZ-PARDO

MADRID. El objetivo básico de la campaña de vacunación (que el 70% de los 47 millones de españoles estén inmunizados antes del 31 de agosto) está cada vez más cerca y el Ministerio de Sanidad estima que la fecha inicialmente prevista podría incluso adelantarse dos semanas. El presidente del Gobierno, Pedro Sánchez, anunció ayer que la vacunación «masiva» de los menores de 50 años comenzará en junio. «Una vez que la inmensa mayoría de las personas con entre 70 y 79 años cuenten con la pauta completa, en junio comenzará la vacunación masiva de los menores de 50 años», afirmó Sánchez en el IV Congreso Iberoamericano del Consejo Empresarial Alianza por Iberoamérica (Ceapi).

La velocidad con la que se completa la vacunación de los diferentes grupos está empujando a las comunidades autónomas a diseñar calendarios de inmunización para colectivos de edad cada vez más jóvenes. Justo el día en que se superó otro hito, que un tercio de la población haya recibido por lo menos la primera dosis, el presidente detalló que faltan «93 días» para alcanzar la inmunidad de grupo en España, una fecha que corresponde con el 17 de agosto, catorce días antes de lo previsto. Así va la vacunación por grupos de edad:

Mayores de 80 años

La vacunación en este grupo de edad está prácticamente concluida. Todos los mayores de 80 años ya han recibido una dosis y el 98,8%, las dos. Tan solo quedan a la espera de un segundo pinchazo menos de 100.000 personas en esta franja, que consta de 2.834.024.

Entre 70 y 79 años

Con el cambio de criterio sobre el uso de AstraZeneca y el parón con Janssen, fue el grupo (3.960.045 personas) que más tardó en coger velocidad de crucero, pero aquellos retrasos pertenecen al pasado. El 65% de este colectivo ya está vacunado con la pauta completa y el 95,3% ha recibido por lo menos una dosis. En un plazo breve prácticamente el 100% de este grupo tendrá la pauta completa.

Entre 60 y 69 años

Es la franja (5.336.986) en la que más diferencia existe entre los que han recibido una dosis y a los que se les ha inoculado dos (7,6% y 84,3%, respectivamente), y eso es porque a este grupo se le ha inyectado sobre todo, aunque no únicamente (también se les ha administrado la monodosis de Janssen y las vacunas ARN mensajero), la fórmula de AstraZeneca, que requiere 12 semanas entre la primera inyección y la segunda. En la primera mitad del verano casi todo este colectivo estará completamente vacunado.

Entre 50 y 59 años

El grupo (7.033.306) que ahora mismo se está vacunando mayoritariamente: el 7% ya tiene la pauta completa y el 27,1%, por lo menos una dosis. Reciben Pfizer, la vacuna de la que España dispone de más dosis, Moderna y ahora también Janssen, lo que acelerará su inmunización, a la espera de que la Comisión de Salud Pública se pronuncie sobre el uso de AstraZeneca en los menores de 60 años.

Entre 40 y 49 años

Diez comunidades autónomas (Andalucía, Asturias, Baleares, Murcia, Castilla y León, Extremadura, la Comunidad Valenciana, Navarra, Castilla-La Mancha, Madrid, Murcia y Cataluña) han anunciado que comenzarán a vacunar a este grupo de edad en junio; en la mayoría de los casos, en la segunda mitad del mes, aunque Castilla-La Mancha y Extremadura quieren hacerlo en las primeras semanas.

Entre 30 y 39 años

Precisamente Castilla-La Mancha y Extremadura han sido las primeras comunidades en poner fecha a la vacunación de las personas de entre 30 y 39. Si el envío de vacunas se mantiene en el ritmo actual, creen que podrán iniciar la inmunización de este grupo a finales de junio. Madrid y Cataluña prevén hacerlo a partir de julio y estudian crear un solo colectivo etario (de 16 a 39 años) en lugar de los grupos por décadas que funcionan hasta ahora.

IDEAL

Publicación	Ideal Granada, 26	Fecha	18/05/2021
Soporte	Prensa Escrita	País	España
Circulación	19 897	V. Comunicación	6 920 EUR (8,406 USD)
Difusión	16 324	Tamaño	297,04 cm² (47,6%)
Audiencia	37 940	V.Publicitario	2058 EUR (2500 USD)

CEAPI



El presidente del Gobierno, Pedro Sánchez, inaugura el IV Congreso Iberoamericano CEAPI. I. INFANTES / EP

Sánchez defiende los impuestos progresivos para mantener los servicios públicos

El presidente del Gobierno también anima a las empresas españolas a recuperar la inversión en Iberoamérica

CLARA ALBA

MADRID. El presidente Pedro Sánchez, ha vuelto a poner sobre la mesa la apuesta del Ejecutivo para crear un nuevo contrato social «para el que será necesaria una mayor justicia fiscal». Y eso, a su juicio, pasa primero por acabar con los paraísos fiscales. Y después por eliminar la competencia a la baja en materia de impuestos en el ámbito internacional. Es decir, el Gobierno vuelve a apostar por el impuesto mínimo global que se debate en Estados Unidos y la propia OCDE.

«No hay justicia social si no hay justicia fiscal y los impuestos progresivos son fundamentales para mantener servicios públicos como la sanidad o la educación", defendió Sánchez durante su discurso inaugural en el IV Congreso Iberoamericano CEAPI que se celebra estos días en Madrid. Un encuentro que reúne a líderes institucionales y empresariales del más alto nivel para analizar las oportunidades en la región tras el duro golpe de la pandemia.

El jefe del Ejecutivo, que aprovechó para anunciar que en junio comenzará la vacunación masiva para menores de 50 años, insistió en que, además de una fiscalidad justa, la recuperación solo se conseguirá mediante la necesaria colaboración público-privada. Para ello animó a las empresas españolas a mantener las inversiones en Iberoamérica tras el «repliegue» de los últimos meses por la crisis. «Sigan invirtiendo en América Latina, es una apuesta segura», indicó, aunque recordó que en este punto es vital garantizar un clima de negocios seguro y estable.

Colaboración público-privada

Todos los participantes en la jornada coincidieron en la urgencia por fomentar esa colaboración entre Gobiernos y empresas para conseguir reactivar las inversiones. El propio Sánchez recordó que «ahora más que nunca necesitamos al sector privado». En este sentido, señaló que «este es un Gobierno amigo de las empresas». Sus palabras vinieron acompañadas de un importante anuncio dentro de los planes para que España siga actuando de puente entre Europa y Latinoamérica: en junio, el presidente del Gobierno iniciará una gira por Argentina y Costa Rica acompañado de «empresas muy importantes», en un momento en el que, además, se confía en un pronto acuerdo comercial entre la Unión Europea y Mercosur.

El presidente de honor de CEAPI, Enrique Iglesias, también pidió «grandes alianzas» y fuertes consensos políticos para hacer frente a la crisis. «Es difícil construir si no tenemos el compromiso de un sector político que ponga a la sociedad por encima de todos sus intereses», añadió.

En el mismo sentido se manifestó Ángel Gurría, secretario general de la OCDE: «El sector empresarial iberoamericano debe ser el motor principal de la recuperación, sobre todo las pymes». Para ello, insistió en que «hay que darles oportunidades, mantenerles informados, pedirles su punto de vista y ofrecer certidumbre jurídica y financiación».

La jornada también contó con profundos análisis sobre la importancia del capital humano, la educación y la sostenibilidad para guiar las decisiones empresariales del futuro. También hubo espacio el debate en torno a las infraestructuras, pilar de las economías latinoamericanas, para avanzar hacia modelos de ciudades y transporte más sostenibles.

En este punto, Alfonso Gajate, fundador de Ella Link, insistió en que «hay que conseguir que la empresa se comprometa más con las decisiones públicas», en un movimiento de doble dirección en el que los Gobiernos también deben tener más presentes las ideas y recomendaciones del sector privado. Los participantes en el debate coincidieron en que las infraestructuras son clave para estrechar la brecha de la desigualdad, por lo que pidieron un marco atractivo para incentivar las inversiones en el sector.

HERALDO DE ARAGÓN

Publicación	El Heraldo General, 28	Fecha	18/05/2021
Soporte	Prensa Escrita	País	España
Circulación	41 928	V. Comunicación	9 691 EUR (11,772 USD)
Difusión	35 128	Tamaño	552,76 cm² (51,7%)
Audiencia	239 000	V.Publicitario	2882 EUR (3501 USD)

CEAPI

Sánchez prevé para junio el inicio de la vacunación masiva a menores de 50 años

● El presidente anuncia que España alcanzará la inmunidad de grupo el 17 de agosto, dos semanas antes del objetivo marcado inicialmente

MADRID. El objetivo básico de la campaña de vacunación (que el 70% de los 47 millones de españoles estén inmunizados antes del 31 de agosto) está cada vez más cerca y el Ministerio de Sanidad estima que la fecha inicialmente prevista podría incluso adelantarse dos semanas. El presidente del Gobierno, Pedro Sánchez, anunció ayer que la vacunación «masiva» de los menores de 50 años comenzará en junio. «Una vez que la inmensa mayoría de las personas con entre 70 y 79 años cuenten con la pauta completa, en junio comenzará la vacunación masiva de los menores de 50 años», afirmó Sánchez durante su intervención en el IV Congreso Iberoamericano del Consejo Empresarial Alianza por Iberoamérica (Ceapi).

La velocidad con la que se completa la vacunación de los diferentes grupos está empujando a las comunidades autónomas a diseñar calendarios de inmunización para colectivos de edad cada vez más jóvenes. Más de la mitad ya están preparando la inmunización de las personas de menos de 50 años e incluso algunas, como Castilla-La Mancha y Extremadura, calculan que podrán empezar a vacunar a las de entre 30 y 39 años desde finales de junio.

Justo el día en que se superó otro hito, que un tercio de la población haya recibido por lo menos la primera dosis, el presidente detalló que faltan «93 días» para alcanzar la inmunidad de grupo en España, una fecha que corresponde con el 17 de agosto, catorce días antes de lo previsto. Así va la vacunación por grupos de edad:

Mayores de 80 años
La vacunación en este grupo de edad está prácticamente concluida. Todos los mayores de 80 años ya han recibido una dosis y el 98,8%, las dos. Tan sólo quedan a la espera de un segundo pinchazo menos de 100.000 personas en esta franja, que consta de 2.834.024.

Entre 70 y 79 años
Con el cambio de criterio sobre el uso de Astra Zeneca y el parón con Janssen, fue el grupo (3.960.045 personas) que más tardó en coger velocidad de crucero, pero aquellos retrasos pertenecen al pasado. El 65% de este colectivo ya está vacunado con la pauta completa y el 95,3% ha recibido por lo menos una dosis. En un plazo breve prácticamente el 100% de este grupo tendrá la pauta completa.

Entre 60 y 69 años
Es la franja (5.336.986) en la que más diferencia existe entre los que han recibido una dosis y a los que se les ha inoculado dos (7,6% y 84,3%, respectivamente), y eso es porque a este grupo se le ha inyectado sobre todo, aunque no únicamente (también se les ha administrado la monodosis de Janssen y las vacunas ARN mensajero), la fórmula de Astra Zeneca, que requiere 12 semanas entre la primera inyección y la segunda. En la primera mitad del verano casi todo este colectivo estará completamente vacunado.

Entre 50 y 59 años
El grupo (7.033.306) que ahora mismo se está vacunando mayoritariamente: el 7% ya tiene la pauta completa y el 27,1%, por lo menos una dosis. Reciben Pfizer, la vacuna de la que España dispone de más dosis, Moderna y ahora también Janssen, lo que acelerará su inmunización, a la espera de que la Comisión de Salud Pública se pronuncie sobre el uso de Astra Zeneca en menores de 60 años.



El presidente del Gobierno, Pedro Sánchez, ayer. MARISCAL/EFE

Entre 40 y 49 años
Diez comunidades autónomas (Andalucía, Asturias, Baleares, Murcia, Castilla y León, Extremadura, la Comunidad Valenciana, Navarra, Castilla-La Mancha, Madrid, Murcia y Cataluña) han anunciado que comenzarán a vacunar a este grupo de edad en junio; en la mayoría de los casos, en la segunda mitad del mes, aunque Castilla-La Mancha y Extremadura quieren hacerlo en las primeras semanas.

Entre 30 y 39 años
Precisamente Castilla-La Mancha y Extremadura han sido las primeras comunidades en poner fecha a la vacunación de las personas de entre 30 y 39. Si el envío de vacunas se mantiene en el ritmo actual, creen que podrán iniciar la inmunización de este grupo a finales de junio. Madrid y Cataluña prevén hacerlo a partir de julio y estudian crear un solo colectivo etario (de 16 a 39 años) en lugar de los grupos por décadas que funcionan hasta ahora.

M. SÁIZ-PARDO/Á. SOTO

Mediterráneo

Publicación	El Periódico Mediterráneo General, 45
Soporte	Prensa Escrita
Circulación	7428
Difusión	6185
Audiencia	19 274
Fecha	18/05/2021
País	España
V. Comunicación	8 524 EUR (10,355 USD)
Tamaño	551,15 cm² (79,7%)
V.Publicitario	2535 EUR (3080 USD)

CEAPI

LAS PREVISIONES DEL GOBIERNO

Sánchez garantiza la vacunación masiva en junio a menores de 50

El presidente asegura que faltan 92 días para lograr la inmunidad de grupo

REDACCIÓN / AGENCIAS
MADRID

El presidente del Gobierno, Pedro Sánchez, garantizó ayer que en el mes de junio habrá en España una vacunación masiva contra el coronavirus de los menores de 50 años. Sánchez se refirió al proceso de vacunación en la inauguración del IV Congreso Iberoamericano para líderes de compañías y familias empresarias, en el que señaló que faltan 93 días (ayer, hoy 92) para lograr la inmunidad de grupo.

Para el jefe del Ejecutivo, los datos de reducción de los contagios son muy elocuentes y, así, recordó que la incidencia acumulada en una semana el pasado viernes cayó más de 35 puntos, un 18,4 por ciento. A ello ha sumado el ritmo de vacunación, en el que dijo que se suma récord tras récord y la semana pasada se administraron casi 612.000 dosis en un solo día y casi 3 millones en siete días.

Tras asegurar que el sistema de salud está preparado para superar este ritmo en las próximas semanas, recordó que se va a rebasar la cifra de siete millones de personas con pauta completa y quince millones con una sola dosis, el 31 por ciento de la población española. Debido a ese ritmo es cuando garantizó que en el mes de junio comenzará una vacunación masiva de los menores de 50 años.

FUNCIONAMIENTO / Pedro Sánchez destacó también la trascendencia del certificado verde digital e informó de que los primeros resultados de la prueba de su funcionamiento están siendo muy positivos. El objetivo es operar con este certificado antes de que concluya el mes de junio, lo que consideró que va a ser una extraordinaria noticia para el sector turístico.

En la misma línea, el director del Centro de Coordinación de Alertas y Emergencias Sanitarias, Fernando Simón, señaló ayer que los cálculos manejados por el Gobierno de que en menos de 100 días estará inmunizada el 70 por ciento de la población «son perfectamente asumibles» y «de facto» puede que incluso sea antes.

Aun así, el epidemiólogo realizó un día más un llamamiento a la prudencia: «Tenemos que ser prudentes y tener cuidado con no poner el carro delante de los bueyes. Hay que andar todo el camino y no podemos dar pasos más grandes de los que nos permiten nuestras piernas», recalcó.

Lo dijo al ser preguntado por la opinión que le merece que el presidente del Gobierno, Pedro Sánchez, hubiera iniciado antes una cuenta atrás con los días que faltan para alcanzar la inmunidad de grupo, cuando el propio Simón criticó la semana pasada que se hubieran hecho marcadores por parte de algunos medios para medir los minutos que quedaban para el fin del estado de alarma. Simón explicó que simplemente ejemplificó «con algo que llamara la atención» lo que era «la sensación que se había dado de que se había acabado todo y podíamos hacer lo que quisiéramos».

CUIDADO / «Hay que valorar el tono en el que se dicen las cosas, y el tono en el que se dijeron las cosas justo antes del estado de alarma era excesivo, luego el del presidente se puede juzgar o no, pero hay que valorar las metas que nos ponemos», pidió el director del CCAES antes de añadir que «cuando el tono es excesivamente optimista, hay que tener un poco de cuidado». No obstante, y aunque prefiere no hablar de fechas, está convencido de que las previsiones del Ejecutivo no son solo «muy realistas» sino que «de facto podemos incluso alcanzarlo antes», aunque solo será «demostrable» cuando se haya vacunado a ese número de personas.

Por otra parte, el portavoz valoró el estudio Combivacs, que medirá la eficacia de mezclar AstraZeneca y Pfizer, y cuyos resultados se conocerán hoy mismo.



Pedro Sánchez se dispone a pronunciar un discurso durante la inauguración del IV Congreso Iberoamericano CEAPI.

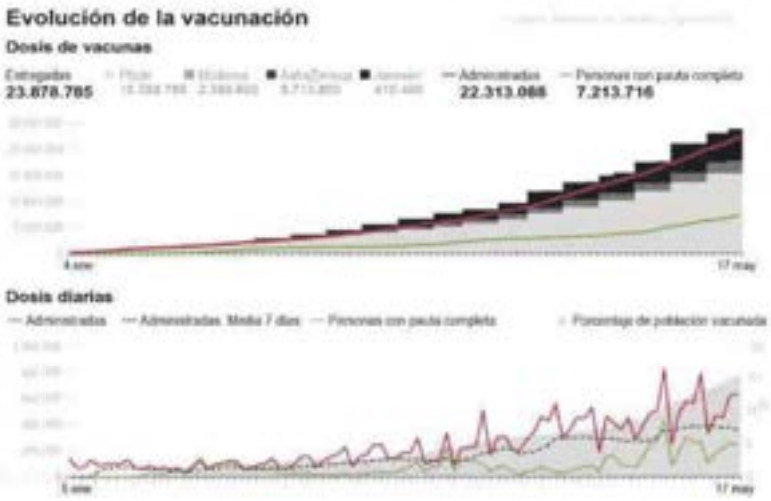

aunque pide prudencia

Simón pronostica el fin de la mascarilla

La incidencia del coronavirus en España sigue bajando. El índice de contagio se sitúa en 151 casos por 100.000 habitantes, un punto solo por encima de lo que se considera riesgo medio (entre 150 y 50 casos). La vacunación mantiene velocidad de crucero dado que ya hay 7,2 millones de personas con la pauta completa y 15 millones con, al menos, una dosis. La saturación de las uci's va bajando muy paulatinamente. Además, la Comunitat Valenciana ya ha superado dos meses con una incidencia acumulada (IA) a 14 días por cada 100.000 habitantes por debajo de los 50 casos y sigue con la mejor situación de todas las autonomías.

Son datos que, tras más de 14 meses de pandemia, invitan al optimismo. Tanto como para pensar en relajar alguna medida. «Es posible que en no muchos días se pueda reducir el uso de la mascarilla en exteriores». A pesar de este mensaje optimista, Fernando Simón, portavoz técnico del Gobierno en la pandemia, pidió prudencia. Insistió en que las fechas no son tan importantes como la situación del covid-19. Solo en función de esta, el Gobierno central decidirá, por ejemplo, cambiar los protocolos de seguridad y retirar la obligatoriedad de usar la mascarilla al aire libre.

«Dentro de un mes, si la pandemia sigue bajando como hasta ahora, se podrán relajar el uso de ciertas medidas. Se relajarán unas y se mantendrán otras porque cuando se flexibiliza un protocolo hay que tener mucho cuidado con los demás», advirtió.

HERALDO DE ARAGÓN

Publicación	El Heraldo General, 33	Fecha	18/05/2021
Soporte	Prensa Escrita	País	España
Circulación	41 928	V. Comunicación	6 221 EUR (7,557 USD)
Difusión	35 128	Tamaño	346,55 cm² (32,4%)
Audiencia	239 000	V.Publicitario	1850 EUR (2247 USD)

CEAPI

Pedro Sánchez defiende los impuestos progresivos para mantener los servicios públicos

El presidente del Gobierno también anima a las empresas españolas a recuperar la inversión en Iberoamérica

MADRID. El presidente Pedro Sánchez, ha vuelto a poner sobre la mesa la apuesta del Ejecutivo para crear un nuevo contrato social «para el que será necesaria una mayor justicia fiscal». Y eso, a su juicio, pasa primero por acabar con los paraísos fiscales. Y después por eliminar la competencia a la baja en materia de impuestos en el ámbito internacional. Es decir, el Gobierno vuelve a apostar por el impuesto mínimo global que se debate en Estados Unidos y en la propia Organización para la Cooperación y el Desarrollo Económicos (OCDE).

«No hay justicia social si no hay justicia fiscal y los impuestos progresivos son fundamentales para mantener servicios públicos como la sanidad o la educación», defendió Sánchez durante su discurso inaugural en el IV Congreso Iberoamericano del Consejo Empresarial Alianza por Iberoamérica (Ceapi) que se celebra estos días en Madrid. Un encuentro que reúne a líderes institucionales y empresariales del más alto nivel para analizar las oportunidades en la región tras el duro golpe de la pandemia de la covid-19.

El jefe del Ejecutivo, que aprovechó para anunciar que en junio comenzará la vacunación masiva para menores de 50 años, insistió en que, además de una fiscalidad justa, la recuperación solo se conseguirá mediante la necesaria colaboración público-privada. Para ello animó a las empresas españolas a mantener las inversiones en Iberoamérica tras el «repliegue» de los últimos meses por la crisis. «Sigan invirtiendo en América Latina, es una apuesta segura», indicó, aunque recordó que en este punto es vital garantizar un clima de negocios seguro y estable.

Colaboración público-privada

Todos los participantes en la jornada coincidieron en la urgencia por fomentar esa colaboración entre Gobiernos y empresas para conseguir reactivar las inversiones. El propio Sánchez recordó que «ahora más que nunca necesitamos al sector privado». En este sentido, señaló que «este es un Gobierno amigo de las empresas». Sus palabras vinieron acompañadas de un importante anuncio dentro de los planes para que España siga actuando de puente entre Europa y Latinoamérica: en junio, el presidente del Gobierno iniciará una gira por Argentina y Costa Rica acompañado de «empresas muy importantes», en un momento en el que, además, se confía en un pronto acuerdo comercial entre la Unión Europea y Mercosur.

El presidente de honor de Ceapi, Enrique Iglesias, también pidió «grandes alianzas» y fuertes consensos políticos para hacer frente a la crisis. «Es difícil construir si no tenemos el compromiso de un sector político que ponga a la sociedad por encima de todos sus intereses», añadió.

En el mismo sentido se manifestó Ángel Gurría, secretario general de la OCDE: «El sector empresarial iberoamericano debe ser el motor principal de la recuperación, sobre todo las pymes». Para ello, insistió en que «hay que darles oportunidades, mantenerles informados, pedirles su punto de vista y ofrecer certidumbre jurídica y financiación».

La jornada además contó con profundos análisis sobre la importancia del capital humano, la educación y la sostenibilidad para guiar las decisiones empresariales del futuro. También hubo espacio para el debate en torno a las infraestructuras, pilar de las economías latinoamericanas, para avanzar hacia modelos de ciudades y transporte más sostenibles.

En este punto, Alfonso Gajate, fundador de Ella Link, insistió en que «hay que conseguir que la empresa se comprometa más con las decisiones públicas», en un movimiento de doble dirección en el que los Gobiernos también deben tener más presentes las ideas y recomendaciones del sector privado. Los participantes en el debate coincidieron en que las infraestructuras son clave para estrechar la brecha de la desigualdad, por lo que pidieron un marco atractivo para incentivar las inversiones en el sector.

CLARA ALBA

EL CORREO

Publicación	El Correo Álava, 3	Fecha	18/05/2021
Soporte	Prensa Escrita	País	España
Circulación	15 687	V. Comunicación	9 244 EUR (11,229 USD)
Difusión	12 632	Tamaño	407,74 cm² (65,4%)
Audiencia	55 350	V.Publicitario	2749 EUR (3340 USD)

CEAPI



El avance en las vacunaciones permitirá relajar el uso de la mascarilla en exteriores. IGOR AIZPURU

Simón ve posible relajar «en no muchos días» el uso de la mascarilla en exteriores

El presidente del Gobierno prevé para junio el inicio de la vacunación masiva a menores de 50 años

Á. SOTO/M. SÁIZ-PARDO

MADRID. El director del Centro de Coordinación de Alertas y Emergencias Sanitarias (CCAES), Fernando Simón, consideró ayer «muy probable» que «en no muchos días» se pueda relajar el uso de la mascarilla en exteriores, en vista de la buena marcha de la campaña de vacunación contra la Covid-19 y la propia situación epidemiológica. No obstante, el experto del Ministerio de Sanidad evitó dar fechas concretas. «No es bueno hacerlo –argumentó–. Podemos prever, con los datos que tenemos, cuándo es posible que esa situación se dé. Estamos evolucionando muy bien, con coberturas de vacunación muy buenas. En un mes estaremos en cifras de inmunización que nos ponen en una situación muy favorable para reducir medidas, siempre y cuando se mantengan otras. Lo que tenemos que ser es conscientes de que hay que ir paso a paso».

El epidemiólogo insistió en la necesidad de acertar en «cuál es el momento adecuado». «Debemos ser prudentes, tener cuidado con no poner el carro delante de los bueyes. Ser conscientes de que hay que andar todo el camino y no dar pasos más rápido de lo que nos permiten nuestras piernas», metaforizó. Por eso, en su opinión, la relajación en el uso de la mascarilla podría darse cuando todas las comunidades autónomas, o por lo menos la mayoría de ellas, se encuentren con una incidencia acumulada por debajo de 150 casos por 100.000 habitantes en los últimos 14 días. Una cifra que ya roza el conjunto de España, que ayer se quedó en 151. «En muy pocos días, todo el territorio va a estar en una situación en la que se podrán tomar algunas medidas», indicó Simón, quien explicó que algunas de estas decisiones pueden adoptarse a escala nacional y otras, por comunidades. El Ministerio de Sanidad también estudia otras opciones. Por ejemplo, relajar el uso de la mascarilla en zonas como las residencias de mayores, en las que una gran parte de la población ya está vacunada.

Mientras, el objetivo básico de la campaña de vacunación (que el 70% de los 47 millones de españoles estén inmunizados antes del 31 de agosto) está cada vez más cerca y el departamento que dirige Carolina Darias estima que la fecha incialmente prevista podría incluso adelantarse dos semanas. El jefe del Gobierno, Pedro Sánchez, anunció ayer que la vacunación intensiva de los menores de 50 años comenzará el próximo mes de junio. «Una vez que la inmensa mayoría de las personas de entre 70 y 79 años cuenten con la pauta completa, en junio comenzará la vacunación masiva de los menores de 50 años», afirmó el presidente durante su intervención en el IV Congreso Iberoamericano del Consejo Empresarial Alianza por Iberoamérica (Ceapi).

LA CLAVE

INCIDENCIA

Algunas de las medidas que se contemplan pueden tomarse a escala nacional y otras, por comunidades

A 93 días de la inmunidad

La velocidad con la que se completa la campaña de los diferentes grupos está empujando a las comunidades autónomas a diseñar calendarios de inmunización para colectivos de edad cada vez más jóvenes. Más de la mitad ya están preparando la inoculación de las personas de menos de 50 años e incluso algunas, como Castilla-La Mancha y Extremadura, calculan que podrán empezar a vacunar a las de entre 30 y 39 años desde finales de junio.

Justo el día en que se superó otro hito, que un tercio de la población del país haya recibido por lo menos la primera dosis contra la Covid-19, Sánchez detalló que faltan «93 días» para que se alcance la inmunidad de grupo en España, una fecha que corresponde con el 17 de agosto, esto es, catorce días antes de lo previsto por su Gabinete.

Osakidetza retoma las cirugías no urgentes tras aliviarse las UCI

Osakidetza ha retomado la actividad quirúrgica programada en toda su red. Durante las tres últimas semanas solo se estaban realizando de forma generalizada cirugías urgentes y de tipo oncológico. También las no demorables, operaciones cuyo retraso conllevaría un deterioro para la salud del paciente.

La decisión de parar los quirófanos se tomó el pasado 26 de abril, como consecuencia de la alta ocupación registrada en las unidades de críticos a causa de la pandemia. Entonces había 192 pacientes ingresados por Covid en las UCI. Llegaron hasta los 195 días después, el 3 de mayo. Fue el pico de esta cuarta ola y una cifra que no se veía desde abril de 2020. Ayer habían bajado hasta los 146.

HOY

Publicación	Hoy Badajoz, 31	Fecha	18/05/2021
Soporte	Prensa Escrita	País	España
Circulación	8421	V. Comunicación	6 446 EUR (7,830 USD)
Difusión	7051	Tamaño	407,76 cm² (65,4%)
Audiencia	127 000	V.Publicitario	1917 EUR (2329 USD)

CEAPI

Sánchez prevé para junio el inicio de la vacunación masiva a menores de 50 años



El presidente del Gobierno, Pedro Sánchez, interviene, ayer, en el congreso de Ceapi. MARISCAL / EFE

El presidente anuncia que España alcanzará la inmunidad de grupo el 17 de agosto, dos semanas antes del objetivo marcado inicialmente

ÁLVARO SOTO / MELCHOR SÁIZ-PARDO

MADRID. El objetivo básico de la campaña de vacunación (que el 70% de los 47 millones de españoles estén inmunizados antes del 31 de agosto) está cada vez más cerca y el Ministerio de Sanidad estima que la fecha inicialmente prevista podría incluso adelantarse dos semanas. El presidente del Gobierno, Pedro Sánchez, anunció ayer que la vacunación «masiva» de los menores de 50 años comenzará en junio. «Una vez que la inmensa mayoría de las personas con entre 70 y 79 años cuenten con la pauta completa, en junio comenzará la vacunación masiva de los menores de 50 años», afirmó Sánchez durante su intervención en el IV Congreso Iberoamericano del Consejo Empresarial Alianza por Iberoamérica (Ceapi).

La velocidad con la que se completa la vacunación de los diferentes grupos está empujando a las comunidades autónomas a diseñar calendarios de inmunización para colectivos de edad cada vez más jóvenes. Más de la mitad ya están preparando la inmunización de las personas de menos de 50 años e incluso algunas, como Castilla-La Mancha y Extremadura, calculan que podrán empezar a vacunar a las de entre 30 y 39 años desde finales de junio.

Justo el día en que se superó otro hito, que un tercio de la población haya recibido por lo menos la primera dosis, el presidente detalló que faltan «93 días» para alcanzar la inmunidad de grupo en España, una fecha que corresponde con el 17 de agosto, catorce días antes de lo previsto. Así va la vacunación por grupos de edad:

Mayores de 80 años

La vacunación en este grupo de edad está prácticamente concluida. Todos los mayores de 80 años ya han recibido una dosis y el 98,8%, las dos. Tan solo quedan a la espera de un segundo pinchazo menos de 100.000 personas en esta franja, que consta de 2.834.024.

Entre 70 y 79 años

Con el cambio de criterio sobre el uso de AstraZeneca y el parón con Janssen, fue el grupo (3.960.045 personas) que más tardó en coger velocidad de crucero, pero aquellos retrasos pertenecen al pasado. El 65% de este colectivo ya está vacunado con la pauta completa y el 95,3% ha recibido por lo menos una dosis. En un plazo breve prácticamente el 100% de este grupo tendrá la pauta completa.

Entre 60 y 69 años

Es la franja (5.336.986) en la que más diferencia existe entre los que han recibido una dosis y a los que se les ha inoculado dos (7,6% y 84,3%, respectivamente), y eso es porque a este grupo se le ha inyectado sobre todo, aunque no únicamente (también se les ha administrado la monodosis de Janssen y las vacunas ARN mensajero), la fórmula de AstraZeneca, que requiere 12 semanas entre la primera inyección y la segunda. En la primera mitad del verano casi todo este colectivo estará completamente vacunado.

Entre 50 y 59 años

El grupo (7.033.306) que ahora mismo se está vacunando mayoritariamente: el 7% ya tiene la pauta completa y el 27,1%, por lo menos una dosis. Reciben Pfizer, la vacuna de la que España dispone de más dosis, Moderna y ahora también Janssen, lo que acelerará su inmunización, a la espera de que la Comisión de Salud Pública se pronuncie sobre el uso de AstraZeneca en los menores de 60 años.

Entre 40 y 49 años

Diez comunidades autónomas (Andalucía, Asturias, Baleares, Murcia, Castilla y León, Extremadura, la Comunidad Valenciana, Navarra, Castilla-La Mancha, Madrid, Murcia y Cataluña) han anunciado que comenzarán a vacunar a este grupo de edad en junio; en la mayoría de los casos, en la segunda mitad del mes, aunque Castilla-La Mancha y Extremadura quieren hacerlo en las primeras semanas.

Entre 30 y 39 años

Precisamente Castilla-La Mancha y Extremadura han sido las primeras comunidades en poner fecha a la vacunación de las personas de entre 30 y 39. Si el envío de vacunas se mantiene en el ritmo actual, creen que podrán iniciar la inmunización de este grupo a finales de junio. Madrid y Cataluña prevén hacerlo a partir de julio y estudian crear un solo colectivo etario (de 16 a 39 años) en lugar de los grupos por décadas que funcionan hasta ahora.

La vacuna de Sanofi produce «una fuerte respuesta inmune»

La vacuna que están preparando los laboratorios Sanofi y GSK produce «una fuerte respuesta inmune», según los resultados de los ensayos en fase 2 en humanos hechos públicos ayer. Esta fórmula «induce la producción de altas concentraciones de anticuerpos neutralizantes en adultos de todas las edades a niveles comparables a los observados en personas que se habían recuperado de la infección», indicó Sanofi. La compañía también adelanta que en las próximas semanas comenzará los ensayos en fase 3 y considera que podría estar disponible en el cuarto trimestre de 2021.

HOY

Publicación	Hoy Badajoz, 37	Fecha	18/05/2021
Soporte	Prensa Escrita	País	España
Circulación	8421	V. Comunicación	5 309 EUR (6,450 USD)
Difusión	7051	Tamaño	301,70 cm² (48,4%)
Audiencia	127 000	V.Publicitario	1579 EUR (1918 USD)

CEAPI



El presidente del Gobierno, Pedro Sánchez, inaugura el IV Congreso Iberoamericano CEAPI. I. INFANTES / EP

Sánchez defiende los impuestos progresivos para mantener los servicios públicos

El presidente del Gobierno también anima a las empresas españolas a recuperar la inversión en Iberoamérica

CLARA ALBA

MADRID. El presidente Pedro Sánchez ha vuelto a poner sobre la mesa la apuesta del Ejecutivo para crear un nuevo contrato social «para el que será necesaria una mayor justicia fiscal». Y eso, a su juicio, pasa primero por acabar con los paraísos fiscales. Y después por eliminar la competencia a la baja en materia de impuestos en el ámbito internacional. Es decir, el Gobierno vuelve a apostar por el impuesto mínimo global que se debate en Estados Unidos y la propia OCDE.

«No hay justicia social si no hay justicia fiscal y los impuestos progresivos son fundamentales para mantener servicios públicos como la Sanidad o la Educación», defendió Sánchez durante su discurso inaugural en el IV Congreso Iberoamericano CEAPI que se celebra estos días en Madrid. Un encuentro que reúne a líderes institucionales y empresariales del más alto nivel para analizar las oportunidades en la región tras el duro golpe de la pandemia.

El jefe del Ejecutivo, que aprovechó para anunciar que en junio comenzará la vacunación masiva para menores de 50 años, insistió en que, además de una fiscalidad justa, la recuperación solo se conseguirá mediante la necesaria colaboración público-privada. Para ello animó a las empresas españolas a mantener las inversiones en Iberoamérica tras el «repliegue» de los últimos meses por la crisis. «Sigan invirtiendo en América Latina, es una apuesta segura», indicó, aunque recordó que en este punto es vital garantizar un clima de negocios seguro y estable.

Colaboración público-privada

Todos los participantes en la jornada coincidieron en la urgencia por fomentar esa colaboración entre Gobiernos y empresas para conseguir reactivar las inversiones. El propio Sánchez recordó que «ahora más que nunca necesitamos al sector privado». En este sentido, señaló que «este es un Gobierno amigo de las empresas». Sus palabras vinieron acompañadas de un importante anuncio dentro de los planes para que España siga actuando de puente entre Europa y Latinoamérica: en junio, el presidente del Gobierno iniciará una gira por Argentina y Costa Rica acompañado de «empresas muy importantes», en un momento en el que, además, se confía en un pronto acuerdo comercial entre la Unión Europea y Mercosur.

El presidente de honor de CEAPI, Enrique Iglesias, también pidió «grandes alianzas» y fuertes consensos políticos para hacer frente a la crisis. «Es difícil construir si no tenemos el compromiso de un sector político que ponga a la sociedad por encima de todos sus intereses», añadió.

En el mismo sentido se manifestó Ángel Gurría, secretario general de la OCDE: «El sector empresarial iberoamericano debe ser el motor principal de la recuperación, sobre todo las pymes». Para ello, insistió en que «hay que darles oportunidades, mantenerles informados, pedirles su punto de vista y ofrecer certidumbre jurídica y financiación».

La jornada también contó con profundos análisis sobre la importancia del capital humano, la educación y la sostenibilidad para guiar las decisiones empresariales del futuro. También hubo espacio el debate en torno a las infraestructuras, pilar de las economías latinoamericanas, para avanzar hacia modelos de ciudades y transporte más sostenibles.

En este punto, Alfonso Gajate, fundador de Ella Link, insistió en que «hay que conseguir que la empresa se comprometa más con las decisiones públicas», en un movimiento de doble dirección en el que los Gobiernos también deben tener más presentes las ideas y recomendaciones del sector privado. Los participantes en el debate coincidieron en que las infraestructuras son clave para estrechar la brecha de la desigualdad, por lo que pidieron un marco atractivo para incentivar las inversiones en el sector.

EL CORREO

Publicación	El Correo Miranda de Ebro, 11	Fecha	18/05/2021
Soporte	Prensa Escrita	País	España
Circulación	950	V. Comunicación	3 100 EUR (3,766 USD)
Difusión	756	Tamaño	403,06 cm² (64,7%)
Audiencia	3183	V.Publicitario	922 EUR (1120 USD)

CEAPI



El avance en las vacunaciones permitirá relajar el uso de la mascarilla en exteriores. IGOR AIZPURU

Simón ve posible relajar «en no muchos días» el uso de la mascarilla en exteriores

El presidente del Gobierno prevé para junio el inicio de la vacunación masiva a menores de 50 años

Á. SOTO/M. SÁIZ-PARDO

MADRID. El director del Centro de Coordinación de Alertas y Emergencias Sanitarias (CCAES), Fernando Simón, consideró ayer «muy probable» que «en no muchos días» se pueda relajar el uso de la mascarilla en exteriores, en vista de la buena marcha de la campaña de vacunación contra la Covid-19 y la propia situación epidemiológica. No obstante, el experto del Ministerio de Sanidad evitó dar fechas concretas. «No es bueno hacerlo –argumentó–. Podemos prever, con los datos que tenemos, cuándo es posible que esa situación se dé. Estamos evolucionando muy bien, con coberturas de vacunación muy buenas. En un mes estaremos en cifras de inmunización que nos ponen en una situación muy favorable para reducir medidas, siempre y cuando se mantengan otras. Lo que tenemos que ser es conscientes de que hay que ir paso a paso».

El epidemiólogo insistió en la necesidad de acertar en «cuál es el momento adecuado». «Debemos ser prudentes, tener cuidado con no poner el carro delante de los bueyes. Ser conscientes de que hay que andar todo el camino y no dar pasos más rápido de lo que nos permiten nuestras piernas», metaforizó. Por eso, en su opinión, la relajación en el uso de la mascarilla podría darse cuando todas las comunidades autónomas, o por lo menos la mayoría de ellas, se encuentren con una incidencia acumulada por debajo de 150 casos por 100.000 habitantes en los últimos 14 días. Una cifra que ya roza el conjunto de España, que ayer se quedó en 151. «En muy pocos días, todo el territorio va a estar en una situación en la que se podrán tomar algunas medidas», indicó Simón, quien explicó que algunas de estas decisiones pueden adoptarse a escala nacional y otras, por comunidades. El Ministerio de Sanidad también estudia otras opciones. Por ejemplo, relajar el uso de la mascarilla en zonas como las residencias de mayores, en las que una gran parte de la población ya está vacunada.

Mientras, el objetivo básico de la campaña de vacunación (que el 70% de los 47 millones de españoles estén inmunizados antes del 31 de agosto) está cada vez más cerca y el departamento que dirige Carolina Darias estima que la fecha incialmente prevista podría incluso adelantarse dos semanas. El jefe del Gobierno, Pedro Sánchez, anunció ayer que la vacunación intensiva de los menores de 50 años comenzará el próximo mes de junio. «Una vez que la inmensa mayoría de las personas de entre 70 y 79 años cuenten con la pauta completa, en junio comenzará la vacunación masiva de los menores de 50 años», afirmó el presidente durante su intervención en el IV Congreso Iberoamericano del Consejo Empresarial Alianza por Iberoamérica (Ceapi).

LA CLAVE

INCIDENCIA

Algunas de las medidas que se contemplan pueden tomarse a escala nacional y otras, por comunidades

A 93 días de la inmunidad

La velocidad con la que se completa la campaña de los diferentes grupos está empujando a las comunidades autónomas a diseñar calendarios de inmunización para colectivos de edad cada vez más jóvenes. Más de la mitad ya están preparando la inoculación de las personas de menos de 50 años e incluso algunas, como Castilla-La Mancha y Extremadura, calculan que podrán empezar a vacunar a las de entre 30 y 39 años desde finales de junio.

Justo el día en que se superó otro hito, que un tercio de la población del país haya recibido por lo menos la primera dosis contra la Covid-19, Sánchez detalló que faltan «93 días» para que se alcance la inmunidad de grupo en España, una fecha que corresponde con el 17 de agosto, esto es, catorce días antes de lo previsto por su Gabinete.

Osakidetza retoma las cirugías no urgentes tras aliviarse las UCI

Osakidetza ha retomado la actividad quirúrgica programada en toda su red. Durante las tres últimas semanas solo se estaban realizando de forma generalizada cirugías urgentes y de tipo oncológico. También las no demorables, operaciones cuyo retraso conllevaría un deterioro para la salud del paciente.

La decisión de parar los quirófanos se tomó el pasado 26 de abril, como consecuencia de la alta ocupación registrada en las unidades de críticos a causa de la pandemia. Entonces había 192 pacientes ingresados por Covid en las UCI. Llegaron hasta los 195 días después, el 3 de mayo. Fue el pico de esta cuarta ola y una cifra que no se veía desde abril de 2020. Ayer habían bajado hasta los 146.

EL CORREO

Publicación	El Correo Vizcaya, 36	Fecha	18/05/2021
Soporte	Prensa Escrita	País	España
Circulación	52 075	V. Comunicación	20 000 EUR (24,297 USD)
Difusión	42 848	Tamaño	287,14 cm² (46,1%)
Audiencia	265 000	V.Publicitario	5948 EUR (7226 USD)

CEAPI

Sánchez defiende impuestos progresivos para poder mantener los servicios públicos

El presidente del Ejecutivo anima a las empresas españolas a recuperar la inversión en Iberoamérica

CLARA ALBA

MADRID. El presidente del Gobierno español, Pedro Sánchez, volvió a poner ayer sobre la mesa la apuesta del Ejecutivo para crear un nuevo contrato social «para el que será necesaria una mayor justicia fiscal». Y eso, a su juicio, pasa primero por acabar con los paraísos fiscales, y después por eliminar la competencia a la baja en materia de impuestos en el ámbito internacional. «No hay justicia social si no hay justicia fiscal y los impuestos justos y progresivos son fundamentales para mantener servicios públicos como la sanidad o la educación», defendió durante su discurso inaugural en el IV Congreso Iberoamericano Ceapi que se celebra estos días en Madrid. Un encuentro que reúne a líderes institucionales y empresariales del más alto nivel para analizar los retos y oportunidades que presenta la región tras el duro golpe de la pandemia.

Sáchez insistió en que además de una fiscalidad justa, los objetivos para la recuperación sólo se conseguirán mediante la necesaria colaboración público-privada, animando a las empresas españolas a recuperar las inversiones en Iberoamérica tras el «repliegue» de los últimos meses por la crisis. «Sigan invirtiendo en América Latina, es una apuesta segura», indicó. Eso sí, recordó que para ello resulta clave garantizar un clima de negocios seguro y estable.



Pedro Sánchez, durante su intervención en el congreso Ceapi. EFE

Todos los participantes en la jornada coincidieron en la urgencia por fomentar una mayor colaboración entre gobiernos y empresas para conseguir reactivar esas inversiones. El propio Pedro Sánchez recordó que «ahora más que nunca necesitamos al sector privado», indicando que «este es un Gobierno amigo de las empresas». Sus palabras vinieron acompañadas de un importante anuncio en el objetivo de que España siga actuando de puente entre Europa y Latinoamérica: el próximo junio, el presidente del Gobierno iniciará una gira por Argentina y Costa Rica, acompañado de representantes de «empresas muy importantes», en un momento en el que, además, se confía en un pronto acuerdo comercial entre la UE y Mercosur.

«Este es un Gobierno amigo de las empresas», aseguró el jefe del Ejecutivo de coalición

Pymes e infraestructuras

El presidente de honor de Ceapi, Enrique Iglesias, también pidió «grandes alianzas» y fuertes consensos políticos para hacer frente a la crisis. «Es difícil construir si no tenemos el compromiso de un sector político que ponga a la sociedad por encima de todos sus intereses», añadió.

En el mismo sentido se manifestó Ángel Gurría, secretario general de la OCDE. «El sector empresarial iberoamericano debe ser el motor principal de la recuperación, sobre todo las pymes». Para ello, insistió en que «hay que darles oportunidades, mantenerles informados, pedirles su punto de vista y ofrecer certidumbre jurídica y financiación».

La jornada también contó con análisis sobre la importancia del capital humano, la educación y la sostenibilidad para guiar las decisiones empresariales del futuro. También hubo espacio para el debate en torno a las infraestructuras, pilar de las economías latinoamericanas, para avanzar hacia modelos de ciudades y transporte más sostenibles. Los participantes en él coincidieron en que las infraestructuras son clave para estrechar la brecha de la desigualdad, por lo que piden un marco atractivo para incentivar las inversiones en el sector.

EL CORREO

Publicación	El Correo Vizcaya, 3	Fecha	18/05/2021
Soporte	Prensa Escrita	País	España
Circulación	52 075	V. Comunicación	16 369 EUR (19,885 USD)
Difusión	42 848	Tamaño	216,11 cm² (34,7%)
Audiencia	265 000	V.Publicitario	4868 EUR (5914 USD)

CEAPI

Simón ve posible relajar «en no muchos días» el uso de la mascarilla en exteriores

El presidente del Gobierno prevé para junio el inicio de la vacunación masiva a menores de 50 años

Á. SOTO/M. SÁIZ-PARDO

MADRID. El director del Centro de Coordinación de Alertas y Emergencias Sanitarias (CCAES), Fernando Simón, consideró ayer «muy probable» que «en no muchos días» se pueda relajar el uso de la mascarilla en exteriores, en vista de la buena marcha de la campaña de vacunación contra la Covid-19 y la propia situación epidemiológica. No obstante, el experto del Ministerio de Sanidad evitó dar fechas concretas. «No es bueno hacerlo –argumentó–. Podemos prever, con los datos que tenemos, cuándo es posible que esa situación se dé. Estamos evolucionando muy bien, con coberturas de vacunación muy buenas. En un mes estaremos en cifras de inmunización que nos ponen en una situación muy favorable para reducir medidas, siempre y cuando se mantengan otras. Lo que tenemos que ser es conscientes de que hay que ir paso a paso».

El epidemiólogo insistió en la necesidad de acertar en «cuál es el momento adecuado». «Debemos ser prudentes, tener cuidado con no poner el carro delante de los bueyes. Ser conscientes de que hay que andar todo el camino y no dar pasos más rápido de lo que nos permiten nuestras piernas», metaforizó. Por eso, en su opinión, la relajación en el uso de la mascarilla podría darse cuando todas las comunidades autónomas, o por lo menos la mayoría de ellas, se encuentren con una incidencia acumulada por debajo de 150 casos por 100.000 habitantes en los últimos 14 días. Una cifra que ya roza el conjunto de España, que ayer se quedó en 151. «En muy pocos días, todo el territorio va a estar en una situación en la que se podrán tomar algunas medidas», indicó Simón, quien explicó que algunas de estas decisiones pueden adoptarse a escala nacional y otras, por comunidades. El Ministerio de Sanidad también estudia otras opciones. Por ejemplo, relajar el uso de la mascarilla en zonas como las residencias de mayores, en las que una gran parte de la población ya está vacunada.

Mientras, el objetivo básico de la campaña de vacunación (que el 70% de los 47 millones de españoles estén inmunizados antes del 31 de agosto) está cada vez más cerca y el departamento que dirige Carolina Darias estima que la fecha incialmente prevista podría incluso adelantarse dos semanas. El jefe del Gobierno, Pedro Sánchez, anunció ayer que la vacunación intensiva de los menores de 50 años comenzará el próximo mes de junio. «Una vez que la inmensa mayoría de las personas de entre 70 y 79 años cuenten con la pauta completa, en junio comenzará la vacunación masiva de los menores de 50 años», afirmó el presidente durante su intervención en el IV Congreso Iberoamericano del Consejo Empresarial Alianza por Iberoamérica (Ceapi).

LA CLAVE

INCIDENCIA

Algunas de las medidas que se contemplan pueden tomarse a escala nacional y otras, por comunidades

A 93 días de la inmunidad

La velocidad con la que se completa la campaña de los diferentes grupos está empujando a las comunidades autónomas a diseñar calendarios de inmunización para colectivos de edad cada vez más jóvenes. Más de la mitad ya están preparando la inoculación de las personas de menos de 50 años e incluso algunas, como Castilla-La Mancha y Extremadura, calculan que podrán empezar a vacunar a las de entre 30 y 39 años desde finales de junio.

Justo el día en que se superó otro hito, que un tercio de la población del país haya recibido por lo menos la primera dosis contra la Covid-19, Sánchez detalló que faltan «93 días» para que se alcance la inmunidad de grupo en España, una fecha que corresponde con el 17 de agosto, esto es, catorce días antes de lo previsto por su Gabinete.

LAS PROVINCIAS

Publicación	Las Provincias Valencia, 6	Fecha	18/05/2021
Soporte	Prensa Escrita	País	España
Circulación	25 068	V. Comunicación	7 495 EUR (9,105 USD)
Difusión	19 726	Tamaño	340,15 cm² (54,6%)
Audiencia	59 178	V.Publicitario	2333 EUR (2834 USD)

CEAPI

Sánchez prevé iniciar la vacunación masiva a menores de 50 años en junio

El presidente anuncia que España alcanzará la inmunidad de grupo el 17 de agosto, dos semanas antes del objetivo marcado inicialmente

ÁLVARO SOTO / MELCHOR SÁIZ-PARDO

MADRID. El objetivo de la campaña de vacunación (que el 70% de los 47 millones de españoles estén inmunizados antes del 31 de agosto) está más cerca y la fecha prevista podría adelantarse dos semanas. El presidente del Gobierno, Pedro Sánchez, anunció ayer que la vacunación «masiva» de los menores de 50 años comenzará en junio. «Una vez que la inmensa mayoría de las personas con entre 70 y 79 años cuenten con la pauta completa, en junio comenzará la vacunación masiva de los menores de 50 años», afirmó Sánchez en el IV Congreso Iberoamericano del Consejo Empresarial Alianza por Iberoamérica (Ceapi).

La velocidad está empujando a las comunidades a diseñar calendarios de inmunización para colectivos más jóvenes. Más de la mitad ya están preparando la de las personas de menos de 50 años y algunas, como Castilla-La Mancha y Extremadura, podrían empezar a vacunar a las de entre 30 y 39 años desde finales de junio. Justo el día en que se superó otro hito, que un tercio de la población haya recibido por lo menos la primera dosis, el presidente detalló que faltan «93 días» para alcanzar la inmunidad de grupo en España, el 17 de agosto, catorce días antes de lo previsto.



El presidente del Gobierno, Pedro Sánchez, interviene ayer en el congreso de Ceapi. MARISCAL/EFE

LA VACUNACIÓN EN LA COMUNITAT

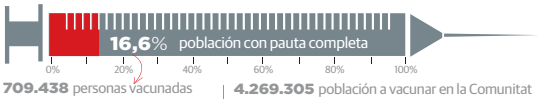

709.438 personas vacunadas | **4.269.305** población a vacunar en la Comunitat

2.397.330 dosis recibidas | **2.217.729** dosis administradas | **92,5%** **12/17** posición por CCAA

Así va la vacunación por grupos de edad:

Mayores de 80 años

La vacunación en este grupo de edad está casi concluida. Todos los mayores de 80 años ya han recibido una dosis y el 98,8%, las dos. Tan sólo quedan a la espera de un segundo pinchazo menos de 100.000 personas.

Entre 70 y 79 años

Con el cambio de criterio sobre el uso de AstraZeneca y el parón con Janssen, fue el grupo (3.960.045 personas) que más tardó en coger velocidad. El 65% de este colectivo ya está vacunado y el 95,3% ha recibido por lo menos una dosis.

Entre 60 y 69 años

Es la franja (5.336.986) con más diferencia entre los que han recibido una dosis y a los que se les ha inoculado dos (7,6% y 84,3%, respectivamente). A este grupo se le ha inyectado sobre todo AstraZeneca, que requiere 12 semanas. En la primera mitad del verano casi todo el colectivo estará vacunado.

Entre 50 y 59 años

El grupo (7.033.306) que ahora mismo se está vacunando mayoritariamente: el 7% ya tiene la pauta completa y el 27,1%, por lo menos una dosis. Reciben Pfizer, la vacuna de la que España dispone de más dosis, Moderna y ahora también Janssen, lo que acelerará su inmunización, a la espera de que Salud Pública se pronuncie sobre AstraZeneca.

Entre 40 y 49 años

Diez comunidades autónomas, la Comunitat Valenciana entre ellas, han anunciado que comenzarán a vacunar a este grupo de edad en junio; en la mayoría de los casos, en la segunda mitad del mes, aunque Castilla-La Mancha y Extremadura quieren hacerlo en las primeras semanas.

Entre 30 y 39 años

Castilla-La Mancha y Extremadura señalan que, si el envío se mantiene, podrán iniciar la inmunización a finales de junio. Madrid y Cataluña prevén hacerlo a partir de julio y estudian crear un solo colectivo etario (de 16 a 39 años) en lugar de los grupos por décadas de hasta ahora.

LAS PROVINCIAS

Publicación	Las Provincias Valencia, 43	Fecha	18/05/2021
Soporte	Prensa Escrita	País	España
Circulación	25 068	V. Comunicación	5 619 EUR (6,825 USD)
Difusión	19 726	Tamaño	224,76 cm² (36,1%)
Audiencia	59 178	V.Publicitario	1749 EUR (2125 USD)

CEAPI



El presidente del Gobierno, Pedro Sánchez, inaugura el IV Congreso Iberoamericano CEAPI. I. INFANTES / EP

Sánchez defiende los impuestos progresivos para mantener los servicios públicos

El presidente del Gobierno también anima a las empresas españolas a recuperar la inversión en Iberoamérica

CLARA ALBA

MADRID. El presidente, Pedro Sánchez, ha vuelto a poner sobre la mesa la apuesta del Gobierno para crear un nuevo contrato social «para el que será necesaria una mayor justicia fiscal». Y eso, a su juicio, pasa primero por acabar con los paraísos fiscales. Y después por eliminar la competencia a la baja en materia de impuestos en el ámbito internacional. Es decir, el Ejecutivo vuelve a apostar por el impuesto mínimo global que se debate en Estados Unidos y la propia OCDE.

«No hay justicia social si no hay justicia fiscal y los impuestos progresivos son fundamentales para mantener servicios públicos como la sanidad o la educación», defendió Sánchez durante su discurso inaugural en el IV Congreso Iberoamericano CEAPI que se celebra estos días en Madrid. Un encuentro que reúne a líderes institucionales y empresariales del más alto nivel para analizar las oportunidades en la región tras el duro golpe de la pandemia.

El jefe del Ejecutivo, que aprovechó para anunciar que en junio comenzará la vacunación masiva para menores de 50 años, insistió en que, además de una fiscalidad justa, la recuperación sólo se conseguirá mediante la necesaria colaboración público-privada. Para ello animó a las empresas españolas a mantener las inversiones en Iberoamérica tras el «repliegue» de los últimos meses por la crisis. «Sigan invirtiendo en América Latina, es una apuesta segura», indicó, aunque recordó que en este punto es vital garantizar un clima de negocios seguro y estable.

Todos los participantes en la jornada coincidieron en la urgencia por fomentar esa colaboración entre Gobiernos y empresas para conseguir reactivar las inversiones. El propio Sánchez recordó: «Ahora más que nunca necesitamos al sector privado». Y anunció que España seguirá siendo puente entre Europa y Latinoamérica.

EL COMERCIO

Publicación	El Comercio Asturias, 21	Fecha	18/05/2021
Soporte	Prensa Escrita	País	España
Circulación	23 170	V. Comunicación	8 716 EUR (10,588 USD)
Difusión	17 711	Tamaño	506,84 cm² (81,3%)
Audiencia	161 000	V.Publicitario	2713 EUR (3296 USD)

CEAPI

Simón cree «muy posible» relajar el uso de la mascarilla en exteriores «en no muchos días»

El director del CCAES avanza que esta medida se podrá tomar cuando aumente la vacunación y la incidencia, que está en 151 casos, baje de 150

Á. SOTO / M. SÁIZ-PARDO

MADRID. Por primera vez en un año, el Ministerio de Sanidad estudia relajar el uso de la mascarilla. El director del Centro de Coordinación de Alertas y Emergencias Sanitarias (CCAES), Fernando Simón, afirmó ayer que considera «muy probable» que este elemento pueda dejar de ser obligatorio en ambientes exteriores y en algunas circunstancias concretas «en no muchos días».

No quiso dar demasiados detalles Simón, cuyos vaticinios durante la pandemia no han sido siempre acertados. El director del CCAES se limitó a señalar que esta relajación podría producirse cuando aumente la población inmunizada y «cuando la incidencia acumulada se sitúe por debajo de los 150 casos», una circunstancia que está a punto de ocurrir si continúa la tendencia descendente iniciada el 23 de abril, ya que ayer este indicador se quedó muy cerca, en 151 casos por cada 100.000 habitantes a 14 días.

El responsable del CCAES afirmó que aún no se han concretado las circunstancias del principio del fin de la mascarilla para el conjunto de la población: si todo el país tendría que estar por debajo de 150 casos de incidencia o si se tomaría la decisión comunidad por comunidad. Sí, en cambio, adelantó que en los lugares en los que hay una «hipervacunación» (residencias de mayores, por ejemplo) «se pueden plantear medidas diferentes a los de grupos donde la cobertura de vacunación sea del 30% o del 60 como en mayores de 60 años».

En cualquier caso, Simón insistió en la necesidad de encontrar «el momento adecuado». «Tenemos que ser prudentes. Debemos tener claro que hay que andar todo el camino y no dar pasos más rápido de lo que nos permiten nuestras piernas», señaló.

Ahora mismo once territorios (diez comunidades y una ciudad autónoma) tienen una incidencia inferior a 150 casos: Ceuta (17), la Comunidad Valenciana (29), Baleares (46), Murcia (63), Asturias (71), Extremadura (80), Galicia (88), Cantabria (121), Castilla-La Mancha (136) y Castilla y León (141), la cifra más alta de ellas.

La relajación del uso de la mascarilla es una consecuencia de los buenos datos de la pandemia en las últimas jornadas y de la velocidad de la campaña de vacunación. «Estamos evolucionando muy bien, con coberturas de vacunación muy buenas. En un mes estaremos en cifras de inmunización que nos ponen en una situación muy favorable para reducir medidas, siempre y cuando se mantengan otras», explicó Simón.

Contagios y hospitalizados

Ayer, el Ministerio de Sanidad notificó 11.061 nuevos contagios durante el fin de semana, la cifra más baja para un sábado y domingo desde el 5 de abril, aunque el total de infectados desde el inicio de la pandemia se eleva a 3.615.860, según los datos oficiales del departamento de Carolina Darias.

En cuanto a los fallecidos, Sanidad computó 93 en el fin de semana, en un nivel parecido a los datos ofrecidos en lunes anteriores. Por covid-19 han muerto 79.432 personas desde marzo del año pasado con prueba positiva.

Otro indicador positivo es el de la presión hospitalaria, sobre todo en las unidades de cuidados intensivos, donde los pacientes covid (1.836) representan el 18,66% del total de estas camas. En total, entre UCI y plantas, hay ingresados 6.923 enfermos por coronavirus, el 5,54% de los hospitalizados en España.

Mueren por covid-19 dos trabajadores del servicio diplomático

En pleno debate sobre si se debería vacunar a todos los miembros del servicio consular de España que se encuentran en el extranjero, el domingo fallecieron a causa de la covid-19 un empleado del departamento de Agricultura, Pesca y Alimentación de la Embajada de España en Nueva Delhi (India) y otro trabajador español, cuyo cargo no ha trascendido, en la de Quito (Ecuador). Desde el CSIF denuncian «falta de coordinación» entre los Ministerios de Sanidad y Exteriores.



Fernando Simón, con una mascarilla, en la rueda de prensa de ayer. E. P.

Sánchez prevé para junio el inicio de la vacunacion masiva a menores de 50 años

El presidente anuncia que España alcanzará la inmunidad de grupo el 17 de agosto, dos semanas antes del objetivo marcado inicialmente

ÁLVARO SOTO / MELCHOR SÁIZ-PARDO

MADRID. El objetivo básico de la campaña de vacunación (que el 70% de los 47 millones de españoles estén inmunizados antes del 31 de agosto) está cada vez más cerca y el Ministerio de Sanidad estima que la fecha incialmente prevista podría incluso adelantarse dos semanas. El presidente del Gobierno, Pedro Sánchez, anunció ayer que la vacunación «masiva» de los menores de 50 años comenzará en junio. «Una vez que la inmensa mayoría de las personas con entre 70 y 79 años cuenten con la pauta completa, en junio comenzará la vacunación masiva de los menores de 50 años», afirmó Sánchez durante su intervención en el IV Congreso Iberoamericano del Consejo Empresarial Alianza por Iberoamérica (Ceapi).

La velocidad con la que se completa la vacunación de los diferentes grupos está empujando a las comunidades autónomas a diseñar calendarios de inmunización para colectivos de edad cada vez más jóvenes. Más de la mitad ya están preparando la inmunización de las personas de menos de 50 años e incluso algunas, como Castilla-La Mancha y Extremadura, calculan que podrán empezar a vacunar a las de entre 30 y 39 años desde finales de junio. Justo el día en que se superó otro hito, que un tercio de la población haya recibido por lo menos la primera dosis, el presidente detalló que faltan «93 días» para alcanzar la inmunidad de grupo en España, una fecha que corresponde con el 17 de agosto, catorce días antes de lo previsto. Así va la vacunación por grupos de edad:

Mayores de 80 años

La vacunación en este grupo de edad está prácticamente concluida. Todos los mayores de 80 años ya han recibido una dosis y el 98,8%, las dos. Tan sólo quedan a la espera de un segundo pinchazo menos de 100.000 personas en esta franja, que consta de 2.834.024.

Entre 70 y 79 años

Con el cambio de criterio sobre el uso de AstraZeneca y el parón con Janssen, fue el grupo (3.960.045 personas) que más tardó en coger velocidad de crucero, pero aquellos retrasos pertenecen al pasado. El 65% de este colectivo ya está vacunado con la pauta completa y el 95,3% ha recibido por lo menos una dosis. En un plazo breve prácticamente el 100% de este grupo tendrá la pauta completa.

Entre 60 y 69 años

Es la franja (5.336.986) en la que más diferencia existe entre los que han recibido una dosis y a los que se les ha inoculado dos (7,6% y 84,3%, respectivamente), y eso es porque a este grupo se le ha inyectado sobre todo, aunque no únicamente (también se les ha administrado la monodosis de Janssen y las vacunas ARN mensajero), la fórmula de AstraZeneca, que requiere 12 semanas entre la primera inyección y la segunda. En la primera mitad del verano casi todo este colectivo estará completamente vacunado.

Entre 50 y 59 años

El grupo (7.033.306) que ahora mismo se está vacunando mayoritariamente: el 7% ya tiene la pauta completa y el 27,1%, por lo menos una dosis. Reciben Pfizer, la vacuna de la que España dispone de más dosis, Moderna y ahora también Janssen, lo que acelerará su inmunización, a la espera de que la Comisión de Salud Pública se pronuncie sobre el uso de AstraZeneca en los menores de 60 años.

Entre 40 y 49 años

Diez comunidades autónomas (Andalucía, Asturias, Baleares, Murcia, Castilla y León, Extremadura, la Comunidad Valenciana, Navarra, Castilla-La Mancha, Madrid, Murcia y Cataluña) han anunciado que comenzarán a vacunar a este grupo de edad en junio; en la mayoría de los casos, en la segunda mitad del mes, aunque Castilla-La Mancha y Extremadura quieren hacerlo en las primeras semanas.

Entre 30 y 39 años

Precisamente Castilla-La Mancha y Extremadura han sido las primeras comunidades en poner fecha a la vacunación de las personas de entre 30 y 39. Si el envío de vacunas se mantiene en el ritmo actual, creen que podrán iniciar la inmunización de este grupo a finales de junio. Madrid y Cataluña prevén hacerlo a partir de julio y estudian crear un solo colectivo etario (de 16 a 39 años) en lugar de los grupos por décadas que funcionan hasta ahora.

EL COMERCIO

Publicación	El Comercio Gijón, 21	Fecha	18/05/2021
Soporte	Prensa Escrita	País	España
Circulación	23 170	V. Comunicación	4 761 EUR (5,783 USD)
Difusión	17 711	Tamaño	274,77 cm² (44,1%)
Audiencia	80 500	V.Publicitario	1482 EUR (1800 USD)

CEAPI

Sánchez prevé para junio el inicio de la vacunacion masiva a menores de 50 años

El presidente anuncia que España alcanzará la inmunidad de grupo el 17 de agosto, dos semanas antes del objetivo marcado inicialmente

ÁLVARO SOTO / MELCHOR SÁIZ-PARDO

MADRID. El objetivo básico de la campaña de vacunación (que el 70% de los 47 millones de españoles estén inmunizados antes del 31 de agosto) está cada vez más cerca y el Ministerio de Sanidad estima que la fecha incialmente prevista podría incluso adelantarse dos semanas. El presidente del Gobierno, Pedro Sánchez, anunció ayer que la vacunación «masiva» de los menores de 50 años comenzará en junio. «Una vez que la inmensa mayoría de las personas con entre 70 y 79 años cuenten con la pauta completa, en junio comenzará la vacunación masiva de los menores de 50 años», afirmó Sánchez durante su intervención en el IV Congreso Iberoamericano del Consejo Empresarial Alianza por Iberoamérica (Ceapi).

La velocidad con la que se completa la vacunación de los diferentes grupos está empujando a las comunidades autónomas a diseñar calendarios de inmunización para colectivos de edad cada vez más jóvenes. Más de la mitad ya están preparando la inmunización de las personas de menos de 50 años e incluso algunas, como Castilla-La Mancha y Extremadura, calculan que podrán empezar a vacunar a las de entre 30 y 39 años desde finales de junio. Justo el día en que se superó otro hito, que un tercio de la población haya recibido por lo menos la primera dosis, el presidente detalló que faltan «93 días» para alcanzar la inmunidad de grupo en España, una fecha que corresponde con el 17 de agosto, catorce días antes de lo previsto. Así va la vacunación por grupos de edad:

Mayores de 80 años

La vacunación en este grupo de edad está prácticamente concluida. Todos los mayores de 80 años ya han recibido una dosis y el 98,8%, las dos. Tan sólo quedan a la espera de un segundo pinchazo menos de 100.000 personas en esta franja, que consta de 2.834.024.



Fernando Simón, con una mascarilla, en la rueda de prensa de ayer. E. P.

Entre 70 y 79 años

Con el cambio de criterio sobre el uso de AstraZeneca y el parón con Janssen, fue el grupo (3.960.045 personas) que más tardó en coger velocidad de crucero, pero aquellos retrasos pertenecen al pasado. El 65% de este colectivo ya está vacunado con la pauta completa y el 95,3% ha recibido por lo menos una dosis. En un plazo breve prácticamente el 100% de este grupo tendrá la pauta completa.

Entre 60 y 69 años

Es la franja (5.336.986) en la que más diferencia existe entre los que han recibido una dosis y a los que se les ha inoculado dos (7,6% y 84,3%, respectivamente), y eso es porque a este grupo se le ha inyectado sobre todo, aunque no únicamente (también se les ha administrado la monodosis de Janssen y las vacunas ARN mensajero), la fórmula de AstraZeneca, que requiere 12 semanas entre la primera inyección y la segunda. En la primera mitad del verano casi todo este colectivo estará completamente vacunado.

Entre 50 y 59 años

El grupo (7.033.306) que ahora mismo se está vacunando mayoritariamente: el 7% ya tiene la pauta completa y el 27,1%, por lo menos una dosis. Reciben Pfizer, la vacuna de la que España dispone de más dosis, Moderna y ahora también Janssen, lo que acelerará su inmunización, a la espera de que la Comisión de Salud Pública se pronuncie sobre el uso de AstraZeneca en los menores de 60 años.

Entre 40 y 49 años

Diez comunidades autónomas (Andalucía, Asturias, Baleares, Murcia, Castilla y León, Extremadura, la Comunidad Valenciana, Navarra, Castilla-La Mancha, Madrid, Murcia y Cataluña) han anunciado que comenzarán a vacunar a este grupo de edad en junio; en la mayoría de los casos, en la segunda mitad del mes, aunque Castilla-La Mancha y Extremadura quieren hacerlo en las primeras semanas.

Entre 30 y 39 años

Precisamente Castilla-La Mancha y Extremadura han sido las primeras comunidades en poner fecha a la vacunación de las personas de entre 30 y 39. Si el envío de vacunas se mantiene en el ritmo actual, creen que podrán iniciar la inmunización de este grupo a finales de junio. Madrid y Cataluña prevén hacerlo a partir de julio y estudian crear un solo colectivo etario (de 16 a 39 años) en lugar de los grupos por décadas que funcionan hasta ahora.

EL COMERCIO

Publicación	El Comercio Oviedo, 21	Fecha	18/05/2021
Soporte	Prensa Escrita	País	España
Circulación	23 170	V. Comunicación	8 754 EUR (10,634 USD)
Difusión	17 711	Tamaño	509,86 cm² (81,8%)
Audiencia	161 000	V.Publicitario	2725 EUR (3310 USD)

CEAPI

Simón cree «muy posible» relajar el uso de la mascarilla en exteriores «en no muchos días»

El director del CCAES avanza que esta medida se podrá tomar cuando aumente la vacunación y la incidencia, que está en 151 casos, baje de 150

Á. SOTO / M. SÁIZ-PARDO

MADRID. Por primera vez en un año, el Ministerio de Sanidad estudia relajar el uso de la mascarilla. El director del Centro de Coordinación de Alertas y Emergencias Sanitarias (CCAES), Fernando Simón, afirmó ayer que considera «muy probable» que este elemento pueda dejar de ser obligatorio en ambientes exteriores y en algunas circunstancias concretas «en no muchos días».

No quiso dar demasiados detalles Simón, cuyos vaticinios durante la pandemia no han sido siempre acertados. El director del CCAES se limitó a señalar que esta relajación podría producirse cuando aumente la población inmunizada y «cuando la incidencia acumulada se sitúe por debajo de los 150 casos», una circunstancia que está a punto de ocurrir si continúa la tendencia descendente iniciada el 23 de abril, ya que ayer este indicador se quedó muy cerca, en 151 casos por cada 100.000 habitantes a 14 días.

El responsable del CCAES afirmó que aún no se han concretados las circunstancias del principio del fin de la mascarilla para el conjunto de la población: si todo el país tendría que estar por debajo de 150 casos de incidencia o si se tomaría la decisión comunidad por comunidad. Sí, en cambio, adelantó que en los lugares en los que hay una «hipervacunación» (residencias de mayores, por ejemplo) «se pueden plantear medidas diferentes a los de grupos donde la cobertura de vacunación sea del 30% o del 60 como en mayores de 60 años».

En cualquier caso, Simón insistió en la necesidad de encontrar «el momento adecuado». «Tenemos que ser prudentes. Debemos tener claro que hay que andar todo el camino y no dar pasos más rápido de lo que nos permiten nuestras piernas», señaló.

Ahora mismo once territorios (diez comunidades y una ciudad autónoma) tienen una incidencia inferior a 150 casos: Ceuta (17), la Comunidad Valenciana (29), Baleares (46), Murcia (63), Asturias (71), Extremadura (80), Galicia (88), Cantabria (121), Castilla-La Mancha (136) y Castilla y León (141), la cifra más alta de ellas.

La relajación del uso de la mascarilla es una consecuencia de los buenos datos de la pandemia en las últimas jornadas y de la velocidad de la campaña de vacunación. «Estamos evolucionando muy bien, con coberturas de vacunación muy buenas. En un mes estaremos en cifras de inmunización que nos ponen en una situación muy favorable para reducir medidas, siempre y cuando se mantengan otras», explicó Simón.

Contagios y hospitalizados

Ayer, el Ministerio de Sanidad notificó 11.061 nuevos contagios durante el fin de semana, la cifra más baja para un sábado y domingo desde el 5 de abril, aunque el total de infectados desde el inicio de la pandemia se eleva a 3.615.860, según los datos oficiales del departamento de Carolina Darias.

En cuanto a los fallecidos, Sanidad computó 93 en el fin de semana, en un nivel parecido a los datos ofrecidos en lunes anteriores. Por covid-19 han muerto 79.432 personas desde marzo del año pasado con prueba positiva.

Otro indicador positivo es el de la presión hospitalaria, sobre todo en las unidades de cuidados intensivos, donde los pacientes covid (1.836) representan el 18,66% del total de estas camas. En total, entre UCI y plantas, hay ingresados 6.923 enfermos por coronavirus, el 5,54% de los hospitalizados en España.

Mueren por covid-19 dos trabajadores del servicio diplomático

En pleno debate sobre si se debería vacunar a todos los miembros del servicio consular de España que se encuentran en el extranjero, el domingo fallecieron a causa de la covid-19 un empleado del departamento de Agricultura, Pesca y Alimentación de la Embajada de España en Nueva Delhi (India) y otro trabajador español, cuyo cargo no ha trascendido, en la de Quito (Ecuador). Desde el CSIF denuncian «falta de coordinación» entre los Ministerios de Sanidad y Exteriores.

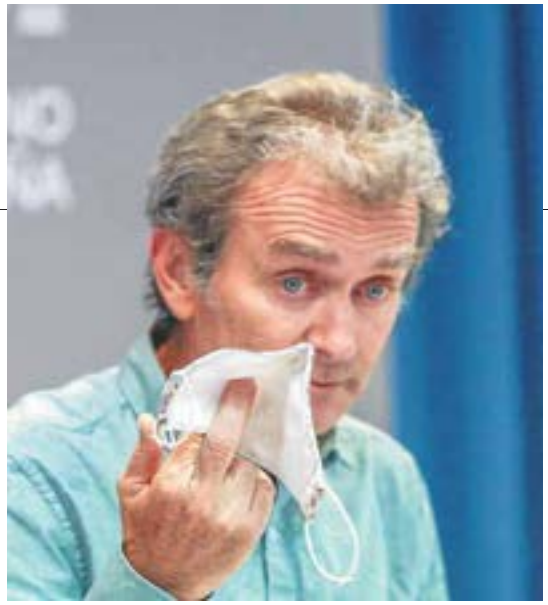

Fernando Simón, con una mascarilla, en la rueda de prensa de ayer. E. P.

Sánchez prevé para junio el inicio de la vacunacion masiva a menores de 50 años

El presidente anuncia que España alcanzará la inmunidad de grupo el 17 de agosto, dos semanas antes del objetivo marcado inicialmente

ÁLVARO SOTO / MELCHOR SÁIZ-PARDO

MADRID. El objetivo básico de la campaña de vacunación (que el 70% de los 47 millones de españoles estén inmunizados antes del 31 de agosto) está cada vez más cerca y el Ministerio de Sanidad estima que la fecha incialmente prevista podría incluso adelantarse dos semanas. El presidente del Gobierno, Pedro Sánchez, anunció ayer que la vacunación «masiva» de los menores de 50 años comenzará en junio. «Una vez que la inmensa mayoría de las personas con entre 70 y 79 años cuenten con la pauta completa, en junio comenzará la vacunación masiva de los menores de 50 años», afirmó Sánchez durante su intervención en el IV Congreso Iberoamericano del Consejo Empresarial Alianza por Iberoamérica (Ceapi).

La velocidad con la que se completa la vacunación de los diferentes grupos está empujando a las comunidades autónomas a diseñar calendarios de inmunización para colectivos de edad cada vez más jóvenes. Más de la mitad ya están preparando la inmunización de las personas de menos de 50 años e incluso algunas, como Castilla-La Mancha y Extremadura, calculan que podrán empezar a vacunar a las de entre 30 y 39 años desde finales de junio. Justo el día en que se superó otro hito, que un tercio de la población haya recibido por lo menos la primera dosis, el presidente detalló que faltan «93 días» para alcanzar la inmunidad de grupo en España, una fecha que corresponde con el 17 de agosto, catorce días antes de lo previsto. Así va la vacunación por grupos de edad:

Mayores de 80 años

La vacunación en este grupo de edad está prácticamente concluida. Todos los mayores de 80 años ya han recibido una dosis y el 98,8%, las dos. Tan sólo quedan a la espera de un segundo pinchazo menos de 100.000 personas en esta franja, que consta de 2.834.024.

Entre 70 y 79 años

Con el cambio de criterio sobre el uso de AstraZeneca y el parón con Janssen, fue el grupo (3.960.045 personas) que más tardó en coger velocidad de crucero, pero aquellos retrasos pertenecen al pasado. El 65% de este colectivo ya está vacunado con la pauta completa y el 95,3% ha recibido por lo menos una dosis. En un plazo breve prácticamente el 100% de este grupo tendrá la pauta completa.

Entre 60 y 69 años

Es la franja (5.336.986) en la que más diferencia existe entre los que han recibido una dosis y a los que se les ha inoculado dos (7,6% y 84,3%, respectivamente), y eso es porque a este grupo se le ha inyectado sobre todo, aunque no únicamente (también se les ha administrado la monodosis de Janssen y las vacunas ARN mensajero), la fórmula de AstraZeneca, que requiere 12 semanas entre la primera inyección y la segunda. En la primera mitad del verano casi todo este colectivo estará completamente vacunado.

Entre 50 y 59 años

El grupo (7.033.306) que ahora mismo se está vacunando mayoritariamente: el 7% ya tiene la pauta completa y el 27,1%, por lo menos una dosis. Reciben Pfizer, la vacuna de la que España dispone de más dosis, Moderna y ahora también Janssen, lo que acelerará su inmunización, a la espera de que la Comisión de Salud Pública se pronuncie sobre el uso de AstraZeneca en los menores de 60 años.

Entre 40 y 49 años

Diez comunidades autónomas (Andalucía, Asturias, Baleares, Murcia, Castilla y León, Extremadura, la Comunidad Valenciana, Navarra, Castilla-La Mancha, Madrid, Murcia y Cataluña) han anunciado que comenzarán a vacunar a este grupo de edad en junio; en la mayoría de los casos, en la segunda mitad del mes, aunque Castilla-La Mancha y Extremadura quieren hacerlo en las primeras semanas.

Entre 30 y 39 años

Precisamente Castilla-La Mancha y Extremadura han sido las primeras comunidades en poner fecha a la vacunación de las personas de entre 30 y 39. Si el envío de vacunas se mantiene en el ritmo actual, creen que podrán iniciar la inmunización de este grupo a finales de junio. Madrid y Cataluña prevén hacerlo a partir de julio y estudian crear un solo colectivo etario (de 16 a 39 años) en lugar de los grupos por décadas que funcionan hasta ahora.

EL COMERCIO

Publicación	El Comercio Oviedo, 21	Fecha	18/05/2021
Soporte	Prensa Escrita	País	España
Circulación	23 170	V. Comunicación	5 660 EUR (6,876 USD)
Difusión	17 711	Tamaño	267,38 cm² (42,9%)
Audiencia	80 500	V.Publicitario	1762 EUR (2141 USD)

CEAPI

Sánchez prevé para junio el inicio de la vacunacion masiva a menores de 50 años

El presidente anuncia que España alcanzará la inmunidad de grupo el 17 de agosto, dos semanas antes del objetivo marcado inicialmente

ÁLVARO SOTO / MELCHOR SÁIZ-PARDO

MADRID. El objetivo básico de la campaña de vacunación (que el 70% de los 47 millones de españoles estén inmunizados antes del 31 de agosto) está cada vez más cerca y el Ministerio de Sanidad estima que la fecha incialmente prevista podría incluso adelantarse dos semanas. El presidente del Gobierno, Pedro Sánchez, anunció ayer que la vacunación «masiva» de los menores de 50 años comenzará en junio. «Una vez que la inmensa mayoría de las personas con entre 70 y 79 años cuenten con la pauta completa, en junio comenzará la vacunación masiva de los menores de 50 años», afirmó Sánchez durante su intervención en el IV Congreso Iberoamericano del Consejo Empresarial Alianza por Iberoamérica (Ceapi).

La velocidad con la que se completa la vacunación de los diferentes grupos está empujando a las comunidades autónomas a diseñar calendarios de inmunización para colectivos de edad cada vez más jóvenes. Más de la mitad ya están preparando la inmunización de las personas de menos de 50 años e incluso algunas, como Castilla-La Mancha y Extremadura, calculan que podrán empezar a vacunar a las de entre 30 y 39 años desde finales de junio. Justo el día en que se superó otro hito, que un tercio de la población haya recibido por lo menos la primera dosis, el presidente detalló que faltan «93 días» para alcanzar la inmunidad de grupo en España, una fecha que corresponde con el 17 de agosto, catorce días antes de lo previsto. Así va la vacunación por grupos de edad:

Mayores de 80 años

La vacunación en este grupo de edad está prácticamente concluida. Todos los mayores de 80 años ya han recibido una dosis y el 98,8%, las dos. Tan sólo quedan a la espera de un segundo pinchazo menos de 100.000 personas en esta franja, que consta de 2.834.024.



Fernando Simón, con una mascarilla, en la rueda de prensa de ayer. E. P.

Entre 70 y 79 años

Con el cambio de criterio sobre el uso de AstraZeneca y el parón con Janssen, fue el grupo (3.960.045 personas) que más tardó en coger velocidad de crucero, pero aquellos retrasos pertenecen al pasado. El 65% de este colectivo ya está vacunado con la pauta completa y el 95,3% ha recibido por lo menos una dosis. En un plazo breve prácticamente el 100% de este grupo tendrá la pauta completa.

Entre 60 y 69 años

Es la franja (5.336.986) en la que más diferencia existe entre los que han recibido una dosis y a los que se les ha inoculado dos (7,6% y 84,3%, respectivamente), y eso es porque a este grupo se le ha inyectado sobre todo, aunque no únicamente (también se les ha administrado la monodosis de Janssen y las vacunas ARN mensajero), la fórmula de AstraZeneca, que requiere 12 semanas entre la primera inyección y la segunda. En la primera mitad del verano casi todo este colectivo estará completamente vacunado.

Entre 50 y 59 años

El grupo (7.033.306) que ahora mismo se está vacunando mayoritariamente: el 7% ya tiene la pauta completa y el 27,1%, por lo menos una dosis. Reciben Pfizer, la vacuna de la que España dispone de más dosis, Moderna y ahora también Janssen, lo que acelerará su inmunización, a la espera de que la Comisión de Salud Pública se pronuncie sobre el uso de AstraZeneca en los menores de 60 años.

Entre 40 y 49 años

Diez comunidades autónomas (Andalucía, Asturias, Baleares, Murcia, Castilla y León, Extremadura, la Comunidad Valenciana, Navarra, Castilla-La Mancha, Madrid, Murcia y Cataluña) han anunciado que comenzarán a vacunar a este grupo de edad en junio; en la mayoría de los casos, en la segunda mitad del mes, aunque Castilla-La Mancha y Extremadura quieren hacerlo en las primeras semanas.

Entre 30 y 39 años

Precisamente Castilla-La Mancha y Extremadura han sido las primeras comunidades en poner fecha a la vacunación de las personas de entre 30 y 39. Si el envío de vacunas se mantiene en el ritmo actual, creen que podrán iniciar la inmunización de este grupo a finales de junio. Madrid y Cataluña prevén hacerlo a partir de julio y estudian crear un solo colectivo etario (de 16 a 39 años) en lugar de los grupos por décadas que funcionan hasta ahora.

LA VERDAD

Publicación	La Verdad Cartagena, 34	Fecha	18/05/2021
Soporte	Prensa Escrita	País	España
Circulación	16 918	V. Comunicación	5 822 EUR (7,073 USD)
Difusión	13 709	Tamaño	220,61 cm² (35,4%)
Audiencia	151 000	V.Publicitario	1841 EUR (2237 USD)

CEAPI

Pedro Sánchez defiende los impuestos progresivos para mantener los servicios públicos

El jefe del Ejecutivo también anima a las empresas españolas a recuperar la inversión en Iberoamérica

CLARA ALBA



Sánchez inauguró ayer el IV Congreso Iberoamericano CEAPI. I. INFANTES / EP

MADRID. El presidente Pedro Sánchez ha vuelto a poner sobre la mesa la apuesta del Ejecutivo para crear un nuevo contrato social «para el que será necesaria una mayor justicia fiscal». Y eso, a su juicio, pasa primero por acabar con los paraísos fiscales. Y después por eliminar la competencia a la baja en materia de impuestos en el ámbito internacional. Es decir, el Gobierno vuelve a apostar por el impuesto mínimo global que se debate en Estados Unidos y la propia OCDE.

«No hay justicia social si no hay justicia fiscal y los impuestos progresivos son fundamentales para mantener servicios públicos como la sanidad o la educación», defendió Sánchez durante su discurso inaugural en el IV Congreso Iberoamericano CEAPI que se celebra estos días en Madrid. Un encuentro que reúne a líderes institucionales y empresariales del más alto nivel para analizar las oportunidades en la región tras el duro golpe de la pandemia.

El jefe del Ejecutivo, que aprovechó para anunciar que en junio comenzará la vacunación masiva para menores de 50 años, insistió en que, además de una fiscalidad justa, la recuperación solo se conseguirá mediante la necesaria colaboración público-privada. Para ello animó a las empresas españolas a mantener las inversiones en Iberoamérica tras el «repliegue» de los últimos meses por la crisis. «Sigan invirtiendo en América Latina, es una apuesta segura», indicó, aunque recordó que en este punto es vital garantizar un clima de negocios seguro y estable.

Colaboración público-privada

Todos los participantes en la jornada coincidieron en la urgencia por fomentar esa colaboración entre Gobiernos y empresas para conseguir reactivar las inversiones. El propio Sánchez recordó que «ahora más que nunca necesitamos al sector privado». En este sentido, señaló que «este es un Gobierno amigo de las empresas». Sus palabras vinieron acompañadas de un importante anuncio dentro de los planes para que España siga actuando de puente entre Europa y Latinoamérica: en junio, el presidente del Gobierno iniciará una gira por Argentina y Costa Rica acompañado de «empresas muy importantes», en un momento en el que, además, se confía en un pronto acuerdo comercial entre la Unión Europea y Mercosur.

El presidente de honor de CEAPI, Enrique Iglesias, también pidió «grandes alianzas» y fuertes consensos políticos para hacer frente a la crisis. «Es difícil construir si no tenemos el compromiso de un sector político que ponga a la sociedad por encima de todos sus intereses», añadió.

En el mismo sentido se manifestó Ángel Gurría, secretario general de la OCDE: «El sector empresarial iberoamericano debe ser el motor principal de la recuperación, sobre todo las pymes». Para ello, insistió en que «hay que darles oportunidades, mantenerles informados, pedirles su punto de vista y ofrecer certidumbre jurídica y financiación».

La jornada también contó con profundos análisis sobre la importancia del capital humano, la educación y la sostenibilidad para guiar las decisiones empresariales del futuro.

LA VERDAD

Publicación	La Verdad Murcia, 34	Fecha	18/05/2021
Soporte	Prensa Escrita	País	España
Circulación	16 918	V. Comunicación	5 828 EUR (7,080 USD)
Difusión	13 709	Tamaño	220,79 cm² (35,4%)
Audiencia	151 000	V.Publicitario	1843 EUR (2239 USD)

CEAPI

Pedro Sánchez defiende los impuestos progresivos para mantener los servicios públicos

El jefe del Ejecutivo también anima a las empresas españolas a recuperar la inversión en Iberoamérica

CLARA ALBA



Sánchez inauguró ayer el IV Congreso Iberoamericano CEAPI. **I. INFANTES / EP**

MADRID. El presidente Pedro Sánchez ha vuelto a poner sobre la mesa la apuesta del Ejecutivo para crear un nuevo contrato social «para el que será necesaria una mayor justicia fiscal». Y eso, a su juicio, pasa primero por acabar con los paraísos fiscales. Y después por eliminar la competencia a la baja en materia de impuestos en el ámbito internacional. Es decir, el Gobierno vuelve a apostar por el impuesto mínimo global que se debate en Estados Unidos y la propia OCDE.

«No hay justicia social si no hay justicia fiscal y los impuestos progresivos son fundamentales para mantener servicios públicos como la sanidad o la educación», defendió Sánchez durante su discurso inaugural en el IV Congreso Iberoamericano CEAPI que se celebra estos días en Madrid. Un encuentro que reúne a líderes institucionales y empresariales del más alto nivel para analizar las oportunidades en la región tras el duro golpe de la pandemia.

El jefe del Ejecutivo, que aprovechó para anunciar que en junio comenzará la vacunación masiva para menores de 50 años, insistió en que, además de una fiscalidad justa, la recuperación solo se conseguirá mediante la necesaria colaboración público-privada. Para ello animó a las empresas españolas a mantener las inversiones en Iberoamérica tras el «repliegue» de los últimos meses por la crisis. «Sigan invirtiendo en América Latina, es una apuesta segura», indicó, aunque recordó que en este punto es vital garantizar un clima de negocios seguro y estable.

Colaboración público-privada

Todos los participantes en la jornada coincidieron en la urgencia por fomentar esa colaboración entre Gobiernos y empresas para conseguir reactivar las inversiones. El propio Sánchez recordó que «ahora más que nunca necesitamos al sector privado». En este sentido, señaló que «este es un Gobierno amigo de las empresas». Sus palabras vinieron acompañadas de un importante anuncio dentro de los planes para que España siga actuando de puente entre Europa y Latinoamérica: en junio, el presidente del Gobierno iniciará una gira por Argentina y Costa Rica acompañado de «empresas muy importantes», en un momento en el que, además, se confía en un pronto acuerdo comercial entre la Unión Europea y Mercosur.

El presidente de honor de CEAPI, Enrique Iglesias, también pidió «grandes alianzas» y fuertes consensos políticos para hacer frente a la crisis. «Es difícil construir si no tenemos el compromiso de un sector político que ponga a la sociedad por encima de todos sus intereses», añadió.

En el mismo sentido se manifestó Ángel Gurría, secretario general de la OCDE: «El sector empresarial iberoamericano debe ser el motor principal de la recuperación, sobre todo las pymes». Para ello, insistió en que «hay que darles oportunidades, mantenerles informados, pedirles su punto de vista y ofrecer certidumbre jurídica y financiación».

La jornada también contó con profundos análisis sobre la importancia del capital humano, la educación y la sostenibilidad para guiar las decisiones empresariales del futuro.

EL DIARIO MONTAÑÉS

Publicación	El Diario Montañés General, 32	Fecha	18/05/2021
Soporte	Prensa Escrita	País	España
Circulación	26 058	V. Comunicación	8 665 EUR (10,526 USD)
Difusión	21 823	Tamaño	273,34 cm² (43,8%)
Audiencia	152 000	V.Publicitario	2740 EUR (3329 USD)

CEAPI

Sánchez prevé para junio el inicio de la vacunacion masiva a menores de 50 años

El presidente anuncia que España alcanzará la inmunidad de grupo el 17 de agosto, dos semanas antes del plazo inicial

Á.SOTO / M. SÁIZ-PARDO

MADRID. El objetivo básico de la campaña de vacunación (que el 70% de los 47 millones de españoles estén inmunizados antes del 31 de agosto) está cada vez más cerca y el Ministerio de Sanidad estima que la fecha incialmente prevista podría incluso adelantarse dos semanas. El presidente del Gobierno, Pedro Sánchez, anunció ayer que la vacunación «masiva» de los menores de 50 años comenzará en junio. «Una vez que la inmensa mayoría de las personas con entre 70 y 79 años cuenten con la pauta completa, en junio comenzará la vacunación masiva de los menores de 50 años», afirmó Sánchez durante su intervención en el IV Congreso Iberoamericano del Consejo Empresarial Alianza por Iberoamérica (Ceapi).

La velocidad con la que se completa la vacunación de los diferentes grupos está empujando a las comunidades autónomas a diseñar calendarios de inmunización para colectivos de edad cada vez más jóvenes. Más de la mitad ya están preparando la inmunización de las personas de menos de 50 años e incluso algunas, como Castilla-La Mancha y Extremadura, calculan que podrán empezar a vacunar a las de entre 30 y 39 años desde finales de junio.

Justo el día en que se superó otro hito, que un tercio de la población haya recibido por lo menos la primera dosis, el presidente detalló que faltan «93 días» para alcanzar la inmunidad de grupo en España, una fecha que corresponde con el 17 de agosto, catorce días antes de lo previsto. De momento, la vacunación de los mayores de 80 está prácticamente concluida. Con el cambio de criterio sobre el uso de AstraZeneca y el parón con Janssen, el grupo de entre 70 y 80 va más retrasado aunque el 65% de este colectivo ya está vacunado con la pauta completa . Entre 60 y 70 es la franja en la que más diferencia existe entre los que han recibido una dosis y a los que se les ha inoculado dos y eso es porque a este grupo se le ha inyectado sobre todo, aunque no únicamente AstraZeneca. Entre 50 y 59 es el grupo que ahora mismo se está vacunando mayoritariamente: el 7% ya tiene la pauta completa.

EL DIARIO MONTAÑÉS

Publicación	El Diario Montañés General, 38	Fecha	18/05/2021
Soporte	Prensa Escrita	País	España
Circulación	26 058	V. Comunicación	3 450 EUR (4,191 USD)
Difusión	21 823	Tamaño	70,21 cm² (11,3%)
Audiencia	152 000	V.Publicitario	1091 EUR (1325 USD)

CEAPI

Sánchez defiende los impuestos progresivos para mantener los servicios públicos

CLARA ALBA

MADRID. El presidente del Gobierno español, Pedro Sánchez, ha vuelto a poner sobre la mesa la apuesta del Ejecutivo para crear un nuevo contrato social «para el que será necesaria una mayor justicia fiscal». Y eso, a su juicio, pasa, primero, por acabar con los paraísos fiscales. Y segundo, por eliminar la competencia a la baja en materia de impuestos en el ámbito internacional. Es decir, el Gobierno vuelve a apostar por el impuesto mínimo global que se debate en EE UU y la propia OCDE. «No hay justicia social si no hay justicia fiscal y los impuestos progresivos son fundamentales para mantener servicios públicos como la sanidad o la educación», defendió Sánchez durante su discurso inaugural en el IV Congreso Iberoamericano Ceapi que se celebra estos días en Madrid. Un encuentro que reúne a líderes institucionales y empresariales del más alto nivel para analizar las oportunidades en la región tras el duro golpe de la pandemia.

Canarias7

Publicación	Canarias7 General, 34	Fecha	18/05/2021
Soporte	Prensa Escrita	País	España
Circulación	15 297	V. Comunicación	9 930 EUR (12,063 USD)
Difusión	12 490	Tamaño	470,71 cm² (70,7%)
Audiencia	97 000	V.Publicitario	3140 EUR (3815 USD)

CEAPI

Sánchez prevé para junio el inicio de la vacunación masiva a menores de 50 años

El presidente anuncia que España alcanzará la inmunidad de grupo el 17 de agosto, dos semanas antes del objetivo marcado inicialmente

ÁLVARO SOTO / MELCHOR SÁIZ-PARDO

MADRID. El objetivo básico de la campaña de vacunación (que el 70% de los 47 millones de españoles estén inmunizados antes del 31 de agosto) está cada vez más cerca y el Ministerio de Sanidad estima que la fecha inicialmente prevista podría incluso adelantarse dos semanas. El presidente del Gobierno, Pedro Sánchez, anunció ayer que la vacunación «masiva» de los menores de 50 años comenzará en junio. «Una vez que la inmensa mayoría de las personas con entre 70 y 79 años cuenten con la pauta completa, en junio comenzará la vacunación masiva de los menores de 50 años», afirmó Sánchez durante su intervención en el IV Congreso Iberoamericano del Consejo Empresarial Alianza por Iberoamérica (Ceapi).

La velocidad con la que se completa la vacunación de los diferentes grupos está empujando a las comunidades autónomas a diseñar calendarios de inmunización para colectivos de edad cada vez más jóvenes. Más de la mitad ya están preparando la inmunización de las personas de menos de 50 años e incluso algunas, como Castilla-La Mancha y Extremadura, calculan que podrán empezar a vacunar a las de entre 30 y 39 años desde finales de junio.

Justo el día en que se superó otro hito, que un tercio de la población haya recibido por lo menos la primera dosis, el presidente detalló que faltan «93 días» para alcanzar la inmunidad de grupo en España, una fecha que corresponde con el 17 de agosto, catorce días antes de lo previsto. Así va la vacunación por grupos de edad:

Mayores de 80 años

La vacunación en este grupo de edad está prácticamente concluida. Todos los mayores de 80 años ya han recibido una dosis y el 98,8%, las dos. Tan sólo quedan a la espera de un segundo pinchazo menos de 100.000 personas en esta franja, que consta de 2.834.024.

Entre 70 y 79 años

Con el cambio de criterio sobre el uso de AstraZeneca y el parón con Janssen, fue el grupo (3.960.045 personas) que más tardó en coger velocidad de crucero, pero aquellos retrasos pertenecen al pasado. El 65% de este colectivo ya está vacunado con la pauta completa y el 95,3% ha recibido por lo menos una dosis. En un plazo breve prácticamente el 100% de este grupo tendrá la pauta completa.

Entre 60 y 69 años

Es la franja (5.336.986) en la que más diferencia existe entre los que han recibido una dosis y a los que se les ha inoculado dos (7,6% y 84,3%, respectivamente), y eso es porque a este grupo se le ha inyectado sobre todo, aunque no únicamente (también se les ha administrado la monodosis de Janssen y las vacunas ARN mensajero), la fórmula de AstraZeneca, que requiere 12 semanas entre la primera inyección y la segunda. En la primera mitad del verano casi todo este colectivo estará completamente vacunado.

Entre 50 y 59 años

El grupo (7.033.306) que ahora mismo se está vacunando mayoritariamente: el 7% ya tiene la pauta completa y el 27,1%, por lo menos una dosis. Reciben Pfizer, la vacuna de la que España dispone de más dosis, Moderna y ahora también Janssen, lo que acelerará su inmunización, a la espera de que la Comisión de Salud Pública se pronuncie sobre el uso de AstraZeneca en los menores de 60 años.

Entre 40 y 49 años

Diez comunidades autónomas (Andalucía, Asturias, Baleares, Murcia, Castilla y León, Extremadura, la Comunidad Valenciana, Navarra, Castilla-La Mancha, Madrid, Murcia y Cataluña) han anunciado que comenzarán a vacunar a este grupo de edad en junio: en la mayoría de los casos, en la segunda mitad del mes, aunque Castilla-La Mancha y Extremadura quieren hacerlo en las primeras semanas.

Entre 30 y 39 años

Precisamente Castilla-La Mancha y Extremadura han sido las primeras comunidades en poner fecha a la vacunación de las personas de entre 30 y 39. Si el envío de vacunas se mantiene en el ritmo actual, creen que podrán iniciar la inmunización de este grupo a finales de junio. Madrid y Cataluña prevén hacerlo a partir de julio y estudian crear un solo colectivo etario (de 16 a 39 años) en lugar de los grupos por décadas que funcionan hasta ahora.



El presidente del Gobierno, Pedro Sánchez, interviene, ayer, en el congreso de Ceapi. MARISCAL / EFE

La vacuna de Sanofi produce «una fuerte respuesta inmune»

La vacuna que están preparando los laboratorios Sanofi y GSK produce «una fuerte respuesta inmune», según los resultados de los ensayos en fase 2 en humanos hechos públicos ayer. Esta fórmula «induce la producción de altas concentraciones de anticuerpos neutralizantes en adultos de todas las edades a niveles comparables a los observados en personas que se habían recuperado de la infección», indicó Sanofi. La compañía también adelanta que en las próximas semanas comenzará los ensayos en fase 3 y considera que podría estar disponible en el cuarto trimestre de 2021.

El Norte de Castilla

Publicación	El Norte de Castilla Palencia, 14	Fecha	18/05/2021
Soporte	Prensa Escrita	País	España
Circulación	2573	V. Comunicación	3 536 EUR (4,295 USD)
Difusión	2350	Tamaño	206,44 cm² (33,1%)
Audiencia	10 519	V.Publicitario	1118 EUR (1358 USD)

CEAPI

Sánchez prevé para junio el inicio de la vacunación masiva a menores de 50

El presidente anuncia que España alcanzará la inmunidad de grupo el 17 de agosto, dos semanas antes del objetivo inicial

ÁLVARO SOTO / MELCHOR SÁIZ-PARDO

MADRID. El objetivo básico de la campaña de vacunación (que el 70% de los 47 millones de españoles estén inmunizados antes del 31 de agosto) está cada vez más cerca y el Ministerio de Sanidad estima que la fecha incialmente prevista podría incluso adelantarse dos semanas. El presidente del Gobierno, Pedro Sánchez, anunció ayer que la vacunación «masiva» de los menores de 50 años comenzará en junio. «Una vez que la inmensa mayoría de las personas con entre 70 y 79 años cuenten con la pauta completa, en junio comenzará la vacunación masiva de los menores de 50 años», afirmó Sánchez durante su intervención en el IV Congreso Iberoamericano del Consejo Empresarial Alianza por Iberoamérica (Ceapi).

La velocidad con la que se completa la vacunación de los diferentes grupos está empujando a las comunidades autónomas a diseñar calendarios de inmunización para colectivos cada vez más jóvenes. Justo el día en que se superó otro hito, que un tercio de la población haya recibido por lo menos la primera dosis, el presidente detalló que faltan «93 días» para alcanzar la inmunidad de grupo en España, una fecha que corresponde con el 17 de agosto, catorce días antes de lo previsto. Así va la vacunación por grupos de edad:

Mayores de 80 años

La vacunación en este grupo de edad está prácticamente concluida. Los mayores de 80 años ya han recibido una dosis y el 98,8%, las dos. Tan solo quedan a la espera de un segundo pinchazo menos de 100.000 personas en esta franja, que consta de 2.834.024.

Entre 70 y 79 años

Con el cambio de criterio sobre el uso de AstraZeneca y el parón con Janssen, fue el grupo (3.960.045 personas) que más tardó en coger velocidad de crucero, pero aquellos retrasos pertenecen al pasado. El 65% de este colectivo ya está vacunado con la pauta completa y el 95,3% ha recibido por lo menos una dosis. En un plazo breve prácticamente el 100% de este grupo tendrá la pauta completa.

Entre 60 y 69 años

Es la franja (5.336.986) en la que más diferencia existe entre los que han recibido una dosis y a los que se les ha inoculado dos (7,6% y 84,3%, respectivamente), y eso es porque a este grupo se le ha inyectado sobre todo, aunque no únicamente (también se les ha administrado la monodosis de Janssen y las vacunas ARN mensajero), la fórmula de AstraZeneca, que requiere 12 semanas entre la primera inyección y la segunda. En la primera mitad del verano casi todo este colectivo estará completamente vacunado.

Entre 50 y 59 años

El grupo (7.033.306) que ahora mismo se está vacunando mayoritariamente: el 7% ya tiene la pauta completa y el 27,1%, por lo menos una dosis. Reciben Pfizer, la vacuna de la que España dispone de más dosis, Moderna y ahora también Janssen, lo que acelerará su inmunización, a la espera de que la Comisión de Salud Pública se pronuncie sobre el uso de AstraZeneca en los menores de 60.

Entre 40 y 49 años

Diez comunidades autónomas (Andalucía, Asturias, Baleares, Murcia, Castilla y León, Extremadura, la Comunidad Valenciana, Navarra, Castilla-La Mancha, Madrid, Murcia y Cataluña) han anunciado que comenzarán a vacunar a este grupo de edad en junio; en la mayoría de los casos, en la segunda mitad del mes, aunque Castilla-La Mancha y Extremadura quieren hacerlo en las primeras semanas.

Entre 30 y 39 años

Precisamente Castilla-La Mancha y Extremadura han sido las primeras comunidades en poner fecha a la vacunación de las personas de entre 30 y 39. Si el envío de vacunas se mantiene en el ritmo actual, creen que podrán iniciar la inmunización de este grupo a finales de junio. Madrid y Cataluña prevén hacerlo a partir de julio y estudian crear un solo colectivo etario (de 16 a 39 años).

El Norte de Castilla

Publicación	El Norte de Castilla Salamanca, 8
Soporte	Prensa Escrita
Circulación	929
Difusión	505
Audiencia	20 410
Fecha	18/05/2021
País	España
V. Comunicación	4 522 EUR (5,494 USD)
Tamaño	398,68 cm² (63,9%)
V.Publicitario	1430 EUR (1737 USD)

CEAPI

Sánchez prevé para junio el inicio de la vacunación masiva a menores de 50 años

El presidente anuncia que España alcanzará la inmunidad de grupo el 17 de agosto, dos semanas antes del objetivo marcado inicialmente

ÁLVARO SOTO / MELCHOR SÁIZ-PARDO

MADRID. El objetivo básico de la campaña de vacunación (que el 70% de los 47 millones de españoles estén inmunizados antes del 31 de agosto) está cada vez más cerca y el Ministerio de Sanidad estima que la fecha incialmente prevista podría incluso adelantarse dos semanas. El presidente del Gobierno, Pedro Sánchez, anunció ayer que la vacunación «masiva» de los menores de 50 años comenzará en junio. «Una vez que la inmensa mayoría de las personas con entre 70 y 79 años cuenten con la pauta completa, en junio comenzará la vacunación masiva de los menores de 50 años», afirmó Sánchez durante su intervención en el IV Congreso Iberoamericano del Consejo Empresarial Alianza por Iberoamérica (Ceapi).

La velocidad con la que se completa la vacunación de los diferentes grupos está empujando a las comunidades autónomas a diseñar calendarios de inmunización para colectivos de edad cada vez más jóvenes. Más de la mitad ya están preparando la inmunización de las personas de menos de 50 años e incluso algunas, como Castilla-La Mancha y Extremadura, calculan que podrán empezar a vacunar a las de entre 30 y 39 años desde finales de junio.

Justo el día en que se superó otro hito, que un tercio de la población haya recibido por lo menos la primera dosis, el presidente detalló que faltan «93 días» para alcanzar la inmunidad de grupo en España, una fecha que corresponde con el 17 de agosto, catorce días antes de lo previsto. Así va la vacunación por grupos de edad:

Mayores de 80 años

La vacunación en este grupo de edad está prácticamente concluida. Todos los mayores de 80 años ya han recibido una dosis y el 98,8%, las dos. Tan solo quedan a la espera de un segundo pinchazo menos de 100.000 personas en esta franja, que consta de 2.834.024.

Entre 70 y 79 años

Con el cambio de criterio sobre el uso de AstraZeneca y el parón con Janssen, fue el grupo (3.960.045 personas) que más tardó en coger velocidad de crucero, pero aquellos retrasos pertenecen al pasado. El 65% de este colectivo ya está vacunado con la pauta completa y el 95,3% ha recibido por lo menos una dosis. En un plazo breve prácticamente el 100% de este grupo tendrá la pauta completa.

Entre 60 y 69 años

Es la franja (5.336.986) en la que más diferencia existe entre los que han recibido una dosis y a los que se les ha inoculado dos (7,6% y 84,3%, respectivamente), y eso es porque a este grupo se le ha inyectado sobre todo, aunque no únicamente (también se les ha administrado la monodosis de Janssen y las vacunas ARN mensajero), la fórmula de AstraZeneca, que requiere 12 semanas entre la primera inyección y la segunda. En la primera mitad del verano casi todo este colectivo estará completamente vacunado.



Vacunación en la Feria de Barcelona a personas de 55 a 59 años. ENRIC FONTCUBERTA-EFE

Entre 50 y 59 años

El grupo (7.033.306) que ahora mismo se está vacunando mayoritariamente: el 7% ya tiene la pauta completa y el 27,1%, por lo menos una dosis. Reciben Pfizer, la vacuna de la que España dispone de más dosis, Moderna y ahora también Janssen, lo que acelerará su inmunización, a la espera de que la Comisión de Salud Pública se pronuncie sobre el uso de AstraZeneca en los menores de 60 años.

Entre 40 y 49 años

Diez comunidades autónomas (Andalucía, Asturias, Baleares, Murcia, Castilla y León, Extremadura, la Comunidad Valenciana, Navarra, Castilla-La Mancha, Madrid, Murcia y Cataluña) han anunciado que comenzarán a vacunar a este grupo de edad en junio; en la mayoría de los casos, en la segunda mitad del mes, aunque Castilla-La Mancha y Extremadura quieren hacerlo en las primeras semanas.

Entre 30 y 39 años

Precisamente Castilla-La Mancha y Extremadura han sido las primeras comunidades en poner fecha a la vacunación de las personas de entre 30 y 39. Si el envío de vacunas se mantiene en el ritmo actual, creen que podrán iniciar la inmunización de este grupo a finales de junio. Madrid y Cataluña prevén hacerlo a partir de julio y estudian crear un solo colectivo etario (de 16 a 39 años) en lugar de los grupos por décadas que funcionan hasta ahora.

La vacuna de Sanofi produce «una fuerte respuesta inmune»

La vacuna que están preparando los laboratorios Sanofi y GSK produce «una fuerte respuesta inmune», según los resultados de los ensayos en fase 2 en humanos hechos públicos ayer. Esta fórmula «induce la producción de altas concentraciones de anticuerpos neutralizantes en adultos de todas las edades a niveles comparables a los observados en personas que se habían recuperado de la infección», indicó Sanofi. La compañía también adelanta que en las próximas semanas comenzará los ensayos en fase 3 y considera que podría estar disponible en el cuarto trimestre de 2021.

El Norte de Castilla

Publicación	El Norte de Castilla Salamanca, 31
Soporte	Prensa Escrita
Circulación	929
Difusión	505
Audiencia	20 410
Fecha	18/05/2021
País	España
V. Comunicación	3 713 EUR (4,510 USD)
Tamaño	294,28 cm² (47,2%)
V.Publicitario	1174 EUR (1426 USD)

CEAPI



El presidente del Gobierno, Pedro Sánchez, inaugura el IV Congreso Iberoamericano CEAPI. ISABEL INFANTES-EP

Pedro Sánchez defiende los «impuestos progresivos» para mantener los servicios públicos

El presidente del Gobierno anima a las empresas españolas a recuperar la inversión en Iberoamérica

CLARA ALBA

MADRID. El presidente del Gobierno, Pedro Sánchez, ha vuelto a poner sobre la mesa la apuesta del Ejecutivo para crear un nuevo contrato social «para el que será necesaria una mayor justicia fiscal». Y eso, a su juicio, pasa, primero, por acabar con los paraísos fiscales. Y segundo, por eliminar la competencia a la baja en materia de impuestos en el ámbito internacional. Es decir, el Gobierno vuelve a apostar por el impuesto mínimo global que se debate en EEUU y la propia OCDE. «No hay justicia social si no hay justicia fiscal y los impuestos progresivos son fundamentales para mantener servicios públicos como la sanidad o la educación», defendió ayer durante su discurso inaugural en el IV Congreso Iberoamericano CEAPI que se celebra estos días en Madrid. Un encuentro que reúne a líderes institucionales y empresariales del más alto nivel para analizar las oportunidades en la región tras el duro golpe de la pandemia.

El presidente, que aprovechó para anunciar que en junio comenzará la vacunación masiva para menores de 50 años, insistió en que, además de una fiscalidad justa, la recuperación solo se conseguirá mediante la necesaria colaboración público-privada, animando a las empresas españolas a mantener las inversiones en Iberoamérica tras el «repliegue» de los últimos meses por la crisis. «Sigan invirtiendo en América Latina, es una apuesta segura», dijo, aunque recordó que en este punto es vital garantizar un clima de negocios seguro y estable.

Colaboración público-privada

Todos los participantes en la jornada coincidieron en la urgencia por fomentar esa colaboración entre Gobiernos y empresas para conseguir reactivar las inversiones. El propio Pedro Sánchez recordó que «ahora más que nunca necesitamos al sector privado», indicando que «este es un Gobierno amigo de las empresas». Sus palabras vinieron acompañadas de un importante anuncio dentro de los planes para que España siga actuando de puente entre Europa e Iberoamérica: en junio, el presidente iniciará una gira por Argentina y Costa Rica, acompañado de «empresas muy importantes», en un momento en el que, además, se confía en un pronto acuerdo comercial entre la Unión Europea y Mercosur.

El presidente de honor de CEAPI, Enrique Iglesias, también pidió «grandes alianzas» y fuertes consensos políticos para hacer frente a la crisis. «Es difícil construir si no tenemos el compromiso de un sector político que ponga a la sociedad por encima de todos sus intereses», añadió.

En el mismo sentido se manifestó Ángel Gurría, secretario general de la OCDE. «El sector empresarial iberoamericano debe ser el motor principal de la recuperación, sobre todo las pymes». Para ello, insistió en que «hay que darles oportunidades, mantenerles informados, pedirles su punto de vista y ofrecer certidumbre jurídica y financiación».

La jornada también contó con profundos análisis sobre la importancia del capital humano, la educación y la sostenibilidad para guiar las decisiones empresariales del futuro. También hubo espacio el debate en torno a las infraestructuras, pilar de las economías latinoamericanas, para avanzar hacia modelos de ciudades y transporte más sostenibles.

En este punto, Alfonso Gajate, fundador de Ella Link, insistió en que «hay que conseguir que la empresa se comprometa más con las decisiones públicas», en un movimiento de doble dirección en el que los Gobiernos también deben tener más presentes las ideas y recomendaciones del sector privado.

Los participantes en el debate coincidieron en que las infraestructuras son clave para estrechar la brecha de la desigualdad, por lo que piden un marco atractivo para incentivar las inversiones en el sector.

El Norte de Castilla

Publicación	El Norte de Castilla Segovia, 31	Fecha	18/05/2021
Soporte	Prensa Escrita	País	España
Circulación	1517	V. Comunicación	3 409 EUR (4,141 USD)
Difusión	1263	Tamaño	297,76 cm² (47,8%)
Audiencia	9891	V.Publicitario	1078 EUR (1310 USD)

CEAPI



El presidente del Gobierno, Pedro Sánchez, inaugura el IV Congreso Iberoamericano CEAPI. ISABEL INFANTES-EP

Pedro Sánchez defiende los «impuestos progresivos» para mantener los servicios públicos

El presidente del Gobierno anima a las empresas españolas a recuperar la inversión en Iberoamérica

CLARA ALBA

MADRID. El presidente del Gobierno, Pedro Sánchez, ha vuelto a poner sobre la mesa la apuesta del Ejecutivo para crear un nuevo contrato social «para el que será necesaria una mayor justicia fiscal». Y eso, a su juicio, pasa, primero, por acabar con los paraísos fiscales. Y segundo, por eliminar la competencia a la baja en materia de impuestos en el ámbito internacional. Es decir, el Gobierno vuelve a apostar por el impuesto mínimo global que se debate en EEUU y la propia OCDE. «No hay justicia social si no hay justicia fiscal y los impuestos progresivos son fundamentales para mantener servicios públicos como la sanidad o la educación», defendió ayer durante su discurso inaugural en el IV Congreso Iberoamericano CEAPI que se celebra estos días en Madrid. Un encuentro que reúne a líderes institucionales y empresariales del más alto nivel para analizar las oportunidades en la región tras el duro golpe de la pandemia.

El presidente, que aprovechó para anunciar que en junio comenzará la vacunación masiva para menores de 50 años, insistió en que, además de una fiscalidad justa, la recuperación solo se conseguirá mediante la necesaria colaboración público-privada, animando a las empresas españolas a mantener las inversiones en Iberoamérica tras el «repliegue» de los últimos meses por la crisis. «Sigan invirtiendo en América Latina, es una apuesta segura», dijo, aunque recordó que en este punto es vital garantizar un clima de negocios seguro y estable.

Colaboración público-privada

Todos los participantes en la jornada coincidieron en la urgencia por fomentar esa colaboración entre Gobiernos y empresas para conseguir reactivar las inversiones. El propio Pedro Sánchez recordó que «ahora más que nunca necesitamos al sector privado», indicando que «este es un Gobierno amigo de las empresas». Sus palabras vinieron acompañadas de un importante anuncio dentro de los planes para que España siga actuando de puente entre Europa e Iberoamérica: en junio, el presidente iniciará una gira por Argentina y Costa Rica, acompañado de «empresas muy importantes», en un momento en el que, además, se confía en un pronto acuerdo comercial entre la Unión Europea y Mercosur.

El presidente de honor de CEAPI, Enrique Iglesias, también pidió «grandes alianzas» y fuertes consensos políticos para hacer frente a la crisis. «Es difícil construir si no tenemos el compromiso de un sector político que ponga a la sociedad por encima de todos sus intereses», añadió.

En el mismo sentido se manifestó Ángel Gurría, secretario general de la OCDE. «El sector empresarial iberoamericano debe ser el motor principal de la recuperación, sobre todo las pymes». Para ello, insistió en que «hay que darles oportunidades, mantenerles informados, pedirles su punto de vista y ofrecer certidumbre jurídica y financiación».

La jornada también contó con profundos análisis sobre la importancia del capital humano, la educación y la sostenibilidad para guiar las decisiones empresariales del futuro. También hubo espacio el debate en torno a las infraestructuras, pilar de las economías latinoamericanas, para avanzar hacia modelos de ciudades y transporte más sostenibles.

En este punto, Alfonso Gajate, fundador de Ella Link, insistió en que «hay que conseguir que la empresa se comprometa más con las decisiones públicas», en un movimiento de doble dirección en el que los Gobiernos también deben tener más presentes las ideas y recomendaciones del sector privado.

Los participantes en el debate coincidieron en que las infraestructuras son clave para estrechar la brecha de la desigualdad, por lo que piden un marco atractivo para incentivar las inversiones en el sector.

El Norte de Castilla

Publicación	El Norte de Castilla Valladolid, 31	Fecha	18/05/2021
Soporte	Prensa Escrita	País	España
Circulación	15 567	V. Comunicación	9 990 EUR (12,136 USD)
Difusión	12 883	Tamaño	532,90 cm² (85,5%)
Audiencia	32 970	V.Publicitario	3159 EUR (3838 USD)

CEAPI

BOLSAS

IBEX35	DOW JONES	EUROSTOXX	NASDAQ	FTSE 100	DAX 30
9.155,60 ▲ 0,11%	34.304,33 ▼ -0,23%	4.006,84 ▼ -0,26%	13.271,48 ▼ -0,91%	7.032,85 ▼ -0,15%	15.396,62 ▼ -0,13%

IBEX 35

Títulos	Cierre	Dif%.	Rent. 21
▼ ACCIONA	135,300	-0,07	15,94
▲ ACERINOX	11,950	0,76	32,28
▼ ACS	26,600	-0,11	-2,03
▼ AENA	143,900	-2,24	1,20
▲ ALMIRALL	14,320	0,07	31,14
▼ AMADEUS	60,140	-2,47	0,97
▲ ARCELORMITTAL	26,995	1,47	41,71
▼ B. SABADELL	0,656	-3,67	85,31
▼ B. SANTANDER	3,331	-0,66	32,38
▼ BANKINTER	4,779	-0,10	46,92
▼ BBVA	5,008	-0,40	25,77
▲ CAIXABANK	2,849	0,21	35,60
▲ CELLNEX	45,960	1,01	1,02
▲ CIE AUTOMOTIVE	24,760	1,31	12,24
▲ ENAGAS	19,035	0,37	5,96
▲ ENDESA	23,140	0,35	3,53
▼ FERROVIAL	24,600	-0,24	8,85
▲ FLUIDRA	32,650	2,67	55,85

Títulos	Cierre	Dif%.	Rent. 21
▲ GRIFOLS	24,000	1,14	0,50
▼ IAG	2,226	-3,01	24,29
▲ IBERDROLA	11,320	0,31	-3,25
▲ INDITEX	32,310	2,12	24,63
▼ INDRA	8,190	-0,06	17,34
▼ INM. COLONIAL	8,850	-1,06	10,28
▲ MAPFRE	1,927	0,55	20,94
▼ MELIÁ HOTELS	6,710	-2,27	17,31
▼ MERLIN PROP.	8,870	-1,42	17,90
▲ NATURGY	21,810	0,05	15,03
▼ PHARMA MAR	83,620	-0,40	17,77
▼ RED ELÉCTRICA	15,995	-1,33	-4,65
▲ REPSOL	11,188	0,77	35,61
▼ SIEMENS GAMESA	25,400	-2,12	-23,24
▼ SOLARIA	15,590	-1,80	-34,05
▲ TELEFÓNICA	4,150	3,47	27,89
▲ VISCOFAN	57,850	0,26	-0,34

Evolución del IBEX 35

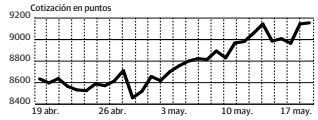

MAYORES SUBIDAS ▲

DIA	15,20
ERCROS	5,12
PRISA	4,53

MAYORES BAJADAS ▼

B. SABADELL	-3,67
AUDAX REN.	-3,47
NYESA	-3,28

EURO-DOLAR 1 euro: **1,216** dólares
EURIBOR **-0,561%**
ORO Londres: **1.866,90 $/oz**
TESORO Letra a 12 meses: **-0,504%** Bono a 10 años: **0,615**

ÍNDICES MUNDIALES

Títulos	Cierre	Dif%.	Rent. 21
▼ S&P 500	4.155,20	-0,45	10,63
▼ TOKIO	27.824,83	-0,92	1,39
▼ PARÍS	6.367,35	-0,28	14,70
▲ MILÁN	24.862,68	0,39	11,83
▲ LISBOA	5.241,91	0,89	7,01
▲ ZURICH	11.135,37	0,13	4,03
▲ MOSCÚ	1.551,36	0,16	11,81
▲ BRASIL	122.023,50	0,12	2,53
▲ ARGENTINA	55.492,63	1,17	8,33
▲ MÉXICO	49.281,61	0,13	11,83
▲ COLOMBIA	1.289,75	2,18	-10,30
▼ CHILE	4.216,07	-7,84	0,93
▲ PERÚ	21.917,45	0,17	5,26
▲ HONG KONG	28.194,09	0,59	3,54
▲ CHINA	5.184,98	1,46	-0,50



El presidente del Gobierno, Pedro Sánchez, inaugura el IV Congreso Iberoamericano CEAPI. ISABEL INFANTES-EP

Pedro Sánchez defiende los «impuestos progresivos» para mantener los servicios públicos

El presidente del Gobierno anima a las empresas españolas a recuperar la inversión en Iberoamérica

CLARA ALBA

MADRID. El presidente del Gobierno, Pedro Sánchez, ha vuelto a poner sobre la mesa la apuesta del Ejecutivo para crear un nuevo contrato social «para el que será necesaria una mayor justicia fiscal». Y eso, a su juicio, pasa, primero, por acabar con los paraísos fiscales. Y segundo, por eliminar la competencia a la baja en materia de impuestos en el ámbito internacional. Es decir, el Gobierno vuelve a apostar por el impuesto mínimo global que se debate en EEUU y la propia OCDE. «No hay justicia social si no hay justicia fiscal y los impuestos progresivos son fundamentales para mantener servicios públicos como la sanidad o la educación», defendió ayer durante su discurso inaugural en el IV Congreso Iberoamericano CEAPI que se celebra estos días en Madrid. Un encuentro que reúne a líderes institucionales y empresariales del más alto nivel para analizar las oportunidades en la región tras el duro golpe de la pandemia.

El presidente, que aprovechó para anunciar que en junio comenzará la vacunación masiva para menores de 50 años, insistió en que, además de una fiscalidad justa, la recuperación solo se conseguirá mediante la necesaria colaboración público-privada, animando a las empresas españolas a mantener las inversiones en Iberoamérica tras el «repliegue» de los últimos meses por la crisis. «Sigan invirtiendo en América Latina, es una apuesta segura», dijo, aunque recordó que en este punto es vital garantizar un clima de negocios seguro y estable.

Colaboración público-privada

Todos los participantes en la jornada coincidieron en la urgencia por fomentar esa colaboración entre Gobiernos y empresas para conseguir reactivar las inversiones. El propio Pedro Sánchez recordó que «ahora más que nunca necesitamos al sector privado», indicando que «este es un Gobierno amigo de las empresas». Sus palabras vinieron acompañadas de un importante anuncio dentro de los planes para que España siga actuando de puente entre Europa e Iberoamérica: en junio, el presidente iniciará una gira por Argentina y Costa Rica, acompañado de «empresas muy importantes», en un momento en el que, además, se confía en un pronto acuerdo comercial entre la Unión Europea y Mercosur.

El presidente de honor de CEAPI, Enrique Iglesias, también pidió «grandes alianzas» y fuertes consensos políticos para hacer frente a la crisis. «Es difícil construir si no tenemos el compromiso de un sector político que ponga a la sociedad por encima de todos sus intereses», añadió.

En el mismo sentido se manifestó Ángel Gurría, secretario general de la OCDE. «El sector empresarial iberoamericano debe ser el motor principal de la recuperación, sobre todo las pymes». Para ello, insistió en que «hay que darles oportunidades, mantenerles informados, pedirles su punto de vista y ofrecer certidumbre jurídica y financiación».

La jornada también contó con profundos análisis sobre la importancia del capital humano, la educación y la sostenibilidad para guiar las decisiones empresariales del futuro. También hubo espacio el debate en torno a las infraestructuras, pilar de las economías latinoamericanas, para avanzar hacia modelos de ciudades y transporte más sostenibles.

En este punto, Alfonso Gajate, fundador de Ella Link, insistió en que «hay que conseguir que la empresa se comprometa más con las decisiones públicas», en un movimiento de doble dirección en el que los Gobiernos también deben tener más presentes las ideas y recomendaciones del sector privado.

Los participantes en el debate coincidieron en que las infraestructuras son clave para estrechar la brecha de la desigualdad, por lo que piden un marco atractivo para incentivar las inversiones en el sector.

El Norte de Castilla

Publicación	El Norte de Castilla Valladolid, 4	Fecha	18/05/2021
Soporte	Prensa Escrita	País	España
Circulación	15 567	V. Comunicación	8 333 EUR (10,123 USD)
Difusión	12 883	Tamaño	410,03 cm² (65,8%)
Audiencia	32 970	V.Publicitario	2635 EUR (3201 USD)

CEAPI

Sánchez prevé para junio el inicio de la vacunación masiva a menores de 50 años



Vacunación en la Feria de Barcelona a personas de 55 a 59 años. ENRIC FONTCUBERTA-EFE

El presidente anuncia que España alcanzará la inmunidad de grupo el 17 de agosto, dos semanas antes del objetivo marcado inicialmente

ÁLVARO SOTO / MELCHOR SÁIZ-PARDO

MADRID. El objetivo básico de la campaña de vacunación (que el 70% de los 47 millones de españoles estén inmunizados antes del 31 de agosto) está cada vez más cerca y el Ministerio de Sanidad estima que la fecha incialmente prevista podría incluso adelantarse dos semanas. El presidente del Gobierno, Pedro Sánchez, anunció ayer que la vacunación «masiva» de los menores de 50 años comenzará en junio. «Una vez que la inmensa mayoría de las personas con entre 70 y 79 años cuenten con la pauta completa, en junio comenzará la vacunación masiva de los menores de 50 años», afirmó Sánchez durante su intervención en el IV Congreso Iberoamericano del Consejo Empresarial Alianza por Iberoamérica (Ceapi).

La velocidad con la que se completa la vacunación de los diferentes grupos está empujando a las comunidades autónomas a diseñar calendarios de inmunización para colectivos de edad cada vez más jóvenes. Más de la mitad ya están preparando la inmunización de las personas de menos de 50 años e incluso algunas, como Castilla-La Mancha y Extremadura, calculan que podrán empezar a vacunar a las de entre 30 y 39 años desde finales de junio.

Justo el día en que se superó otro hito, que un tercio de la población haya recibido por lo menos la primera dosis, el presidente detalló que faltan «93 días» para alcanzar la inmunidad de grupo en España, una fecha que corresponde con el 17 de agosto, catorce días antes de lo previsto. Así va la vacunación por grupos de edad:

Mayores de 80 años

La vacunación en este grupo de edad está prácticamente concluida. Todos los mayores de 80 años ya han recibido una dosis y el 98,8%, las dos. Tan solo quedan a la espera de un segundo pinchazo menos de 100.000 personas en esta franja, que consta de 2.834.024.

Entre 70 y 79 años

Con el cambio de criterio sobre el uso de AstraZeneca y el parón con Janssen, fue el grupo (3.960.045 personas) que más tardó en coger velocidad de crucero, pero aquellos retrasos pertenecen al pasado. El 65% de este colectivo ya está vacunado con la pauta completa y el 95,3% ha recibido por lo menos una dosis. En un plazo breve prácticamente el 100% de este grupo tendrá la pauta completa.

Entre 60 y 69 años

Es la franja (5.336.986) en la que más diferencia existe entre los que han recibido una dosis y a los que se les ha inoculado dos (7,6% y 84,3%, respectivamente), y eso es porque a este grupo se le ha inyectado sobre todo, aunque no únicamente (también se les ha administrado la monodosis de Janssen y las vacunas ARN mensajero), la fórmula de AstraZeneca, que requiere 12 semanas entre la primera inyección y la segunda. En la primera mitad del verano casi todo este colectivo estará completamente vacunado.

Entre 50 y 59 años

El grupo (7.033.306) que ahora mismo se está vacunando mayoritariamente: el 7% ya tiene la pauta completa y el 27,1%, por lo menos una dosis. Reciben Pfizer, la vacuna de la que España dispone de más dosis, Moderna y ahora también Janssen, lo que acelerará su inmunización, a la espera de que la Comisión de Salud Pública se pronuncie sobre el uso de AstraZeneca en los menores de 60 años.

Entre 40 y 49 años

Diez comunidades autónomas (Andalucía, Asturias, Baleares, Murcia, Castilla y León, Extremadura, la Comunidad Valenciana, Navarra, Castilla-La Mancha, Madrid, Murcia y Cataluña) han anunciado que comenzarán a vacunar a este grupo de edad en junio; en la mayoría de los casos, en la segunda mitad del mes, aunque Castilla-La Mancha y Extremadura quieren hacerlo en las primeras semanas.

Entre 30 y 39 años

Precisamente Castilla-La Mancha y Extremadura han sido las primeras comunidades en poner fecha a la vacunación de las personas de entre 30 y 39. Si el envío de vacunas se mantiene en el ritmo actual, creen que podrán iniciar la inmunización de este grupo a finales de junio. Madrid y Cataluña prevén hacerlo a partir de julio y estudian crear un solo colectivo etario (de 16 a 39 años) en lugar de los grupos por décadas que funcionan hasta ahora.

La vacuna de Sanofi produce «una fuerte respuesta inmune»

La vacuna que están preparando los laboratorios Sanofi y GSK produce «una fuerte respuesta inmune», según los resultados de los ensayos en fase 2 en humanos hechos públicos ayer. Esta fórmula «induce la producción de altas concentraciones de anticuerpos neutralizantes en adultos de todas las edades a niveles comparables a los observados en personas que se habían recuperado de la infección», indicó Sanofi. La compañía también adelanta que en las próximas semanas comenzará los ensayos en fase 3 y considera que podría estar disponible en el cuarto trimestre de 2021.

LA RIOJA

Publicación	La Rioja General, 25	Fecha	18/05/2021
Soporte	Prensa Escrita	País	España
Circulación	9993	V. Comunicación	8 846 EUR (10,746 USD)
Difusión	8774	Tamaño	397,96 cm² (63,8%)
Audiencia	78 000	V.Publicitario	2842 EUR (3453 USD)

CEAPI

Sánchez prevé para junio el inicio de la vacunacion masiva a menores de 50 años

El presidente anuncia que España alcanzará la inmunidad de grupo el 17 de agosto, dos semanas antes del objetivo marcado inicialmente

ÁLVARO SOTO / MELCHOR SÁIZ-PARDO

MADRID. El objetivo básico de la campaña de vacunación (que el 70% de los 47 millones de españoles estén inmunizados antes del 31 de agosto) está cada vez más cerca y el Ministerio de Sanidad estima que la fecha incialmente prevista podría incluso adelantarse dos semanas. El presidente del Gobierno, Pedro Sánchez, anunció ayer que la vacunación «masiva» de los menores de 50 años comenzará en junio. «Una vez que la inmensa mayoría de las personas con entre 70 y 79 años cuenten con la pauta completa, en junio comenzará la vacunación masiva de los menores de 50 años», afirmó Sánchez durante su intervención en el IV Congreso Iberoamericano del Consejo Empresarial Alianza por Iberoamérica (Ceapi).

La velocidad con la que se completa la vacunación de los diferentes grupos está empujando a las comunidades autónomas a diseñar calendarios de inmunización para colectivos de edad cada vez más jóvenes. Más de la mitad ya están preparando la inmunización de las personas de menos de 50 años e incluso algunas, como Castilla-La Mancha y Extremadura, calculan que podrán empezar a vacunar a las de entre 30 y 39 años desde finales de junio.

Justo el día en que se superó otro hito, que un tercio de la población haya recibido por lo menos la primera dosis, el presidente detalló que faltan «93 días» para alcanzar la inmunidad de grupo en España, una fecha que corresponde con el 17 de agosto, catorce días antes de lo previsto. Así va la vacunación por grupos de edad:

Mayores de 80 años

La vacunación en este grupo de edad está prácticamente concluida. Todos los mayores de 80 años ya han recibido una dosis y el 98,8%, las dos. Tan solo quedan a la espera de un segundo pinchazo menos de 100.000 personas en esta franja, que consta de 2.834.024.

Entre 70 y 79 años

Con el cambio de criterio sobre el uso de AstraZeneca y el parón con Janssen, fue el grupo (3.960.045 personas) que más tardó en coger velocidad de crucero, pero aquellos retrasos pertenecen al pasado. El 65% de este colectivo ya está vacunado con la pauta completa y el 95,3% ha recibido por lo menos una dosis. En un plazo breve prácticamente el 100% de este grupo tendrá la pauta completa.

Entre 60 y 69 años

Es la franja (5.336.986) en la que más diferencia existe entre los que han recibido una dosis y a los que se les ha inoculado dos (7,6% y 84,3%, respectivamente), y eso es porque a este grupo se le ha inyectado sobre todo, aunque no únicamente (también se les ha administrado la monodosis de Janssen y las vacunas ARN mensajero), la fórmula de AstraZeneca, que requiere 12 semanas entre la primera inyección y la segunda. En la primera mitad del verano casi todo este colectivo estará completamente vacunado.



El presidente del Gobierno, Pedro Sánchez, interviene, ayer, en el congreso de Ceapi. MARISCAL / EFE

Entre 50 y 59 años

El grupo (7.033.306) que ahora mismo se está vacunando mayoritariamente: el 7% ya tiene la pauta completa y el 27,1%, por lo menos una dosis. Reciben Pfizer, la vacuna de la que España dispone de más dosis, Moderna y ahora también Janssen, lo que acelerará su inmunización, a la espera de que la Comisión de Salud Pública se pronuncie sobre el uso de AstraZeneca en los menores de 60 años.

Entre 40 y 49 años

Trece comunidades autónomas (Andalucía, Asturias, Baleares, Murcia, Castilla y León, Extremadura, la Comunidad Valenciana, Navarra, Castilla-La Mancha, Madrid, Murcia, Cataluña y La Rioja) han anunciado que comenzarán a vacunar a este grupo de edad en junio; en la mayoría de los casos, en la segunda mitad del mes, aunque Castilla-La Mancha y Extremadura quieren hacerlo en las primeras semanas.

Entre 30 y 39 años

Precisamente Castilla-La Mancha y Extremadura han sido las primeras comunidades en poner fecha a la vacunación de las personas de entre 30 y 39. Si el envío de vacunas se mantiene en el ritmo actual, creen que podrán iniciar la inmunización de este grupo a finales de junio. Madrid y Cataluña prevén hacerlo a partir de julio y estudian crear un solo colectivo etario (de 16 a 39 años) en lugar de los grupos por décadas que funcionan hasta ahora.

La vacuna de Sanofi produce «una fuerte respuesta inmune»

La vacuna que están preparando los laboratorios Sanofi y GSK produce «una fuerte respuesta inmune», según los resultados de los ensayos en fase 2 en humanos hechos públicos ayer. Esta fórmula «induce la producción de altas concentraciones de anticuerpos neutralizantes en adultos de todas las edades a niveles comparables a los observados en personas que se habían recuperado de la infección», indicó Sanofi. La compañía también adelanta que en las próximas semanas comenzará los ensayos en fase 3 y considera que podría estar disponible en el cuarto trimestre de 2021.

LA RIOJA

Publicación	La Rioja General, 30	Fecha	18/05/2021
Soporte	Prensa Escrita	País	España
Circulación	9993	V. Comunicación	7 252 EUR (8,810 USD)
Difusión	8774	Tamaño	293,47 cm² (47,1%)
Audiencia	78 000	V.Publicitario	2330 EUR (2831 USD)

CEAPI



El presidente del Gobierno, Pedro Sánchez, inaugura el IV Congreso Iberoamericano CEAPI. I. INFANTES / EP

Sánchez defiende los impuestos progresivos para mantener los servicios públicos

El presidente del Gobierno también anima a las empresas españolas a recuperar la inversión en Iberoamérica

CLARA ALBA

MADRID. El presidente del Gobierno, Pedro Sánchez, ha vuelto a poner sobre la mesa la apuesta del Ejecutivo para crear un nuevo contrato social «para el que será necesaria una mayor justicia fiscal». Y eso, a su juicio, pasa primero por acabar con los paraísos fiscales. Y después, por eliminar la competencia a la baja en materia de impuestos en el ámbito internacional. Es decir, el Gobierno vuelve a apostar por el impuesto mínimo global que se debate en Estados Unidos y la propia OCDE.

«No hay justicia social si no hay justicia fiscal y los impuestos progresivos son fundamentales para mantener servicios públicos como la sanidad o la educación», defendió Sánchez durante su discurso inaugural en el IV Congreso Iberoamericano CEAPI que se celebra estos días en Madrid. Un encuentro que reúne a líderes institucionales y empresariales del más alto nivel para analizar las oportunidades en la región tras el duro golpe de la pandemia.

El jefe del Ejecutivo, que aprovechó para anunciar que en junio comenzará la vacunación masiva para menores de 50 años, insistió en que, además de una fiscalidad justa, la recuperación solo se conseguirá mediante la necesaria colaboración público-privada. Para ello animó a las empresas españolas a mantener las inversiones en Iberoamérica tras el «repliegue» de los últimos meses por la crisis. «Sigan invirtiendo en América Latina, es una apuesta segura», indicó, aunque recordó que en este punto es vital garantizar un clima de negocios seguro y estable.

Colaboración público-privada

Todos los participantes en la jornada coincidieron en la urgencia por fomentar esa colaboración entre Gobiernos y empresas para conseguir reactivar las inversiones. El propio Sánchez recordó que «ahora más que nunca necesitamos al sector privado». En este sentido, señaló que «este es un Gobierno amigo de las empresas». Sus palabras vinieron acompañadas de un importante anuncio dentro de los planes para que España siga actuando de puente entre Europa y Latinoamérica: en junio, el presidente del Gobierno iniciará una gira por Argentina y Costa Rica acompañado de «empresas muy importantes», en un momento en el que, además, se confía en un pronto acuerdo comercial entre la Unión Europea y Mercosur.

El presidente de honor de CEAPI, Enrique Iglesias, también pidió «grandes alianzas» y fuertes consensos políticos para hacer frente a la crisis. «Es difícil construir si no tenemos el compromiso de un sector político que ponga a la sociedad por encima de todos sus intereses», añadió.

En el mismo sentido se manifestó Ángel Gurría, secretario general de la OCDE: «El sector empresarial iberoamericano debe ser el motor principal de la recuperación, sobre todo las pymes». Para ello, insistió en que «hay que darles oportunidades, mantenerles informados, pedirles su punto de vista y ofrecer certidumbre jurídica y financiación».

La jornada también contó con profundos análisis sobre la importancia del capital humano, la educación y la sostenibilidad para guiar las decisiones empresariales del futuro. También hubo espacio el debate en torno a las infraestructuras, pilar de las economías latinoamericanas, para avanzar hacia modelos de ciudades y transporte más sostenibles.

En este punto, Alfonso Gajate, fundador de Ella Link, insistió en que «hay que conseguir que la empresa se comprometa más con las decisiones públicas», en un movimiento de doble dirección en el que los gobiernos también deben tener más presentes las ideas y recomendaciones del sector privado. Los participantes en el debate coincidieron en que las infraestructuras son clave para estrechar la brecha de la desigualdad, por lo que pidieron un marco atractivo para incentivar las inversiones en el sector.

DIARIO DE NAVARRA

Publicación	Diario de Navarra General, 6	Fecha	18/05/2021
Soporte	Prensa Escrita	País	España
Circulación	38 078	V. Comunicación	7 383 EUR (8,969 USD)
Difusión	31 432	Tamaño	415,28 cm² (36,3%)
Audiencia	159 000	V.Publicitario	2372 EUR (2882 USD)

CEAPI

Sánchez prevé para junio el inicio de la vacunacion masiva a menores de 50 años

Anuncia que España alcanzará la inmunidad de grupo el 17 de agosto, dos semanas antes de lo previsto inicialmente

Castilla-La Mancha y Extremadura prevén empezar a vacunar a la franja de entre 30 y 39 años a finales de junio

A. SOTO/ M. S.P.
Madrid

El objetivo básico de la campaña de vacunación (el 70% de los 40.129.822 españoles mayores de 16 años inmunizados antes del 31 de agosto) está cada vez más cerca y el Ministerio de Sanidad estima que la fecha incialmente prevista podría incluso adelantarse dos semanas. El presidente del Gobierno, Pedro Sánchez, anunció ayer que la vacunación "masiva" de los menores de 50 años comenzará en junio. "Una vez que la inmensa mayoría de las personas con entre 70 y 79 años cuenten con la pauta completa, en junio comenzará la vacunación masiva de los menores de 50 años", afirmó Sánchez durante su intervención en el IV Congreso Iberoamericano del Consejo Empresarial Alianza por Iberoamérica (Ceapi).

La velocidad con la que se completa la vacunación de los diferentes grupos está empujando a las comunidades autónomas a diseñar calendarios de inmunización para colectivos de edad cada vez más jóvenes. Más de la mitad ya están preparando la inmunización de las personas de menos de 50 años e incluso algunas, como Castilla-La Mancha y Extremadura, calculan que podrán empezar a vacunar a las de entre 30 y 39 años desde finales de junio.

Justo el día en que se superó otro hito, que un tercio de la población haya recibido por lo menos la primera dosis, el presidente detalló que faltan "93 días" para alcanzar la inmunidad de grupo en España, una fecha que corresponde con el 17 de agosto, catorce días antes de lo previsto.

Así va la vacunación por grupos de edad.

Mayores de 80 años

La vacunación en este grupo de edad está prácticamente concluida. Todos los mayores de 80 años ya han recibido una dosis y el 98,8%, las dos. Tan sólo quedan a la espera de un segundo pinchazo menos de 100.000 personas en esta franja, que consta de 2.834.024.

Entre 70 y 79 años

Con el cambio de criterio sobre el uso de AstraZeneca y el parón con Janssen, fue el grupo (3.960.045 personas) que más tardó en coger velocidad de crucero, pero aquellos retrasos pertenecen al pasado. El 65% de este colectivo ya está vacunado con la pauta completa y el 95,3% ha recibido por lo menos una dosis. En un plazo breve prácticamente el 100% de este grupo tendrá la pauta completa.

Entre 60 y 69 años

Es la franja (5.336.986) en la que más diferencia existe entre los que han recibido una dosis y a los que se les ha inoculado dos (7,6% y 84,3%, respectivamente), y eso es porque a este grupo se le ha inyectado sobre todo, aunque no únicamente (también se les ha administrado la monodosis de Janssen y las vacunas ARN mensajero), la fórmula de AstraZeneca, que requiere 12 semanas entre la primera inyección y la segunda. En la primera mitad del verano casi todo este colectivo estará completamente vacunado.

Entre 50 y 59 años

El grupo (7.033.306) que ahora mismo se está vacunando mayoritariamente: el 7% ya tiene la pauta completa y el 27,1%, por lo menos una dosis. Reciben Pfizer, la vacuna de la que España dispone de más dosis, Moderna y ahora también Janssen, lo que acelerará su inmunización, a la espera de que la Comisión de Salud Pública se pronuncie sobre el uso de AstraZeneca en los menores de 60 años.

Entre 40 y 49 años

Diez comunidades autónomas (Andalucía, Asturias, Baleares, Murcia, Castilla y León, Extremadura, la Comunidad Valenciana, Navarra, Castilla-La Mancha, Madrid, Murcia y Cataluña) han anunciado que comenzarán a vacunar a este grupo de edad en junio; en la mayoría de los casos, en la segunda mitad del mes, aunque Castilla-La Mancha y Extremadura quieren hacerlo en las primeras semanas.

Entre 30 y 39 años

Precisamente Castilla-La Mancha y Extremadura han sido las primeras comunidades en poner fecha a la vacunación de las personas de entre 30 y 39. Si el envío de vacunas se mantiene en el ritmo actual, creen que podrán iniciar la inmunización de este grupo a finales de junio. Madrid y Cataluña prevén hacerlo a partir de julio y estudian crear un solo colectivo etario (de 16 a 39 años) en lugar de los grupos por décadas que funcionan hasta ahora.

Diario de León

Publicación	Diario de León General, 25	Fecha	18/05/2021
Soporte	Prensa Escrita	País	España
Circulación	11 530	V. Comunicación	6 770 EUR (8,224 USD)
Difusión	9777	Tamaño	518,37 cm² (86,4%)
Audiencia	107 000	V.Publicitario	2175 EUR (2642 USD)

CEAPI

Sánchez defiende los impuestos progresivos para poder mantener los servicios públicos

◆ El presidente anima a las empresas a recuperar la inversión en América Latina durante el IV Congreso Iberoamericano

CLARA ALBA | MADRID

■ El presidente del Gobierno español, Pedro Sánchez, volvió a poner sobre la mesa la apuesta del Ejecutivo para crear un nuevo contrato social «para el que será necesaria una mayor justicia fiscal». Y eso pasa, a su juicio, por acabar con los paraísos fiscales. Después, por eliminar la competencia a la baja en materia de impuestos en el ámbito internacional.

Es decir, el Gobierno vuelve a apostar por el impuesto mínimo global que se debate en EE UU y la propia OCDE. «No hay justicia social si no hay justicia fiscal y los impuestos progresivos son fundamentales para mantener servicios públicos como la sanidad o la educación», defendió Sánchez durante su discurso inaugural en el IV Congreso Iberoamericano CEAPI que se celebra estos días en Madrid.

Un encuentro que reúne a líderes institucionales y empresariales del más alto nivel para analizar las oportunidades en la región tras el duro golpe de la pandemia. El presidente del Ejecutivo, que aprovechó para anunciar que en junio comenzará la vacunación masiva para menores de 50 años, insistió en que, además de una fiscalidad justa, la recuperación sólo se conseguirá mediante la necesaria colaboración público-privada, animando a las empresas españolas a mantener las inversiones en Iberoamérica tras el «repliegue» de los últimos meses por la crisis.

«Sigan invirtiendo en América Latina, es una apuesta segura», indicó, aunque recordó que en este punto es vital garantizar un clima de negocios seguro y estable. Todos los participantes en la jornada coincidieron en la urgencia por fomentar esa colaboración entre Gobiernos y empresas para conseguir reactivar las inversiones.

El propio Pedro Sánchez recordó que «ahora más que nunca necesitamos al sector privado», indicando que «este es un Gobierno amigo de las empresas». Sus palabras vinieron acompañadas de un importante anuncio dentro de los planes para que España siga actuando de puente entre Europa y Latinoamérica: en junio, el presidente del Gobierno iniciará una gira por Argentina y Costa Rica, acompañado de «empresas muy importantes», en un momento en el que, además, se confía en un pronto acuerdo comercial entre la Unión Europea y Mercosur.

El presidente de honor de CEAPI, Enrique Iglesias, también pidió «grandes alianzas» y fuertes consensos políticos para hacer frente a la crisis. «Es difícil construir si no tenemos el compromiso de un sector político que ponga a la sociedad por encima de todos sus intereses», añadió.

En el mismo sentido se manifestó Angel Gurría, secretario general de la OCDE. «El sector empresarial iberoamericano debe ser el motor principal de la recuperación, sobre todo las pymes». Para ello, insistió en que «hay que darles oportunidades, mantenerles informados, pedirles su punto de vista y ofrecer certidumbre jurídica y financiación». La jornada también contó con profundos análisis sobre la importancia del capital humano, la educación y la sostenibilidad para guiar las decisiones empresariales del futuro.

También hubo espacio el debate en torno a las infraestructuras, pilar de las economías latinoamericanas, para avanzar hacia modelos de ciudades y transporte más sostenibles. En este punto, Alfonso Gajate, fundador de Ella Link, insistió en que «hay que conseguir que la empresa se comprometa más con las decisiones públicas».



El presidente del Gobierno pronunció el discurso inaugural del Congreso Iberoamericano de empresarios CEAPI. MARISCAL

Sin Foro de Davos tampoco este año

El Foro Económico Mundial, que organiza cada año la reunión global de líderes de Davos (Suiza), anunció ayer que renuncia definitivamente a celebrar el evento este año debido a las múltiples dudas en torno a la evolución del pandemia y a las restricciones de viajes que pueden seguir en vigor en los próximos meses. Los organizadores del Foro de Davos habían aplazado la reunión original, que se celebra cada año en enero en la localidad del mismo nombre de los Alpes suizos, inicialmente a mayo en Lucerna (Suiza) y luego a Singapur, donde el plan era celebrarla del 17 al 20 de agosto. La elección de la ciudad-Estado respondía a su buena gestión frente a la pandemia, gracias a la cual pudo contener desde muy pronto la propagación del coronavirus, así a su capacidad de acoger una reunión de esta categoría, que exige una organización logística y de seguridad extremadamente sofisticada. Sin embargo, el Foro anunció ayer que no habrá cita por la incertidumbre sanitaria y en relación a los viajes.

Iglesias y las alianzas

«Es difícil construir sin el compromiso político que anteponga a la sociedad a sus intereses»

Gurría y las pymes

«El sector empresarial iberoamericano deben ser el motor principal de la recuperación»

El Correo Gallego

Publicación	El Correo Gallego General, 11	Fecha	18/05/2021
Soporte	Prensa Escrita	País	España
Circulación	27 472	V. Comunicación	1 749 EUR (2,125 USD)
Difusión	22 735	Tamaño	118,04 cm² (11,0%)
Audiencia	79 572	V.Publicitario	622 EUR (756 USD)

CEAPI

Las pruebas del certificado COVID están siendo positivas

TURISMO. El presidente del Gobierno indicó este mismo lunes que las primeras pruebas técnicas que se están efectuado de cara a la introducción del certificado verde digital europeo están siendo muy positivas, por lo que se mostró convencido de que podrá implantarse antes de finales de junio.

Así lo desveló durante su intervención en el IV Congreso Iberoamericano del Consejo Empresarial Alianza por Iberoamérica (CEAPI). Según dijo, los resultados de la prueba piloto "están siendo francamente positivos", con lo que ve factible cumplir con el objetivo de que el 'certificado COVID' esté operativo "antes de que finalice el mes de junio", una "noticia extraordinaria" para el turismo.

España es uno de los países seleccionados para probar desde el 14 de mayo el funcionamiento del certificado en lo que se refiere a "su emisión y su lectura", precisó el presidente Sánchez.

Las pruebas técnicas que la Comisión Europea cuenta con llevar a cabo con la gran mayoría de Estados miembros antes de que el certificado esté aprobado y formalmente operativo arrancaron la semana pasada de manera gradual con ocho países de la UE, entre ellos España el viernes. **E.P.**

DIARIO JAEN

Publicación	Diario Jaén General, 31	Fecha	18/05/2021
Soporte	Prensa Escrita	País	España
Circulación	3771	V. Comunicación	3 814 EUR (4,633 USD)
Difusión	4377	Tamaño	562,28 cm² (54,3%)
Audiencia	17 630	V.Publicitario	1356 EUR (1647 USD)

CEAPI

Las mascarillas en exteriores se reducirán "en pocos días"

Según Fernando Simón, depende de que se garantice la bajada de riesgos

MADRID

El director del Centro de Coordinación de Alertas y Emergencias Sanitarias (CCAES), Fernando Simón, avanzó que es "muy probable" que, "en no muchos días", se pueda relajar el uso de mascarilla en los exteriores, en vista de la buena marcha de la campaña de vacunación contra la covid-19 y la situación epidemiológica. "Es cierto que en exteriores las medidas, como el uso de mascarillas, es muy posible que en no muchos días se pueda ya reducir, pero tenemos que garantizar que los riesgos van bajando", dijo el epidemiólogo del Ministerio de Sanidad en rueda de prensa.

Aunque evitó dar fechas concretas, Simón señaló que la buena evolución de la campaña de la vacunación y la bajada de la curva de contagios anticipan que la relajación de medidas podría no estar muy lejana. "No es bueno dar fechas, es bueno dar situaciones epidemiológicas. Podemos prever, con los datos que tenemos, cuándo es posible que esa situación se dé. Estamos evolucionando muy bien, con coberturas de vacunación muy buenas. En un mes estaremos en cifras de inmunización que nos ponen en una situación muy favorable para reducir medidas, siempre y cuando se mantengan otras. Lo que tenemos que ser es conscientes de que hay que ir paso a paso", detalló. Sin embargo, puntualizó que todavía no es el momento: "Aún no tenemos ni una incidencia, ni una cobertura de vacunación, ni una inmunidad comunitaria suficientemente alta como para relajar las medidas de protección personal".



EUROPA PRESS

MASCARILLA. *El director del Centro de Alertas y Emergencias Sanitarias (CAES), Fernando Simón.*

Simón apuntó que existen "muchas alternativas" con la obligatoriedad de las mascarillas. "La principal, ahora hay un grupo hipervacunado, el de las residencias. Obviamente en estos grupos se pueden plantear medidas diferentes a los de grupos donde la cobertura de vacunación sea del 30 por ciento o del 60 como en mayores de 60 años", esgrimió.

El epidemiólogo insistió, no obstante, en que hay que "ser prudentes". "Hay que tener claro que hay que andar todo el camino y no dar pasos más rápido de lo que nos permiten nuestras piernas", dijo. En su opinión, el momento en el que todas las comunidades autónomas estén por debajo de 150 casos por 100.000 habitantes en los últimos 14 días podría ser adecuado para plantear esta relajación de las medidas.

Resultados positivos de los tests para el certificado covid

■ El presidente del Gobierno, Pedro Sánchez, indicó que las primeras pruebas técnicas que se están efectuado de cara a la introducción del certificado verde digital europeo están siendo "muy positivas", por lo que se mostró convencido de que podrá implantarse antes de finales de junio. Así lo desveló durante su intervención en el IV Congreso Iberoamericano del Consejo Empresarial Alianza por Iberoamérica (CEAPI). Según dijo, los primeros resultados de la prueba piloto "están siendo francamente positivos", con lo que ve factible cumplir con el objetivo de que el certificado Covid esté operativo "antes de que finalice el mes de junio", una "noticia extraordinaria" para el turismo.

España es uno de los países seleccionados para probar desde el 14 de mayo el funcionamiento del certificado en lo que se refiere a "su emisión y su lectura", precisó el presidente del Gobierno. Las pruebas técnicas que la Comisión Europea cuenta con llevar a cabo con la gran mayoría de Estados miembros antes de que el certificado esté aprobado y formalmente operativo arrancaron la semana pasada de manera gradual con ocho países de la Unión Europea, entre ellos España, el viernes. Los primeros tests han ido "muy bien" en todos los casos, según fuentes comunitarias, y está previsto que otra decena de Estados miembro más Islandia se unan esta misma semana.

SUR

Publicación	Sur Málaga General, 25	Fecha	18/05/2021
Soporte	Prensa Escrita	País	España
Circulación	21 174	V. Comunicación	11 679 EUR (14,188 USD)
Difusión	16 874	Tamaño	395,12 cm² (63,4%)
Audiencia	132 000	V.Publicitario	4080 EUR (4957 USD)

CEAPI

Sánchez prevé para junio el inicio de la vacunacion masiva a menores de 50 años



El presidente del Gobierno, Pedro Sánchez, interviene, ayer, en el congreso de Ceapi. MARISCAL / EFE

El presidente anuncia que España alcanzará la inmunidad de grupo el 17 de agosto, dos semanas antes del objetivo marcado inicialmente

ÁLVARO SOTO / MELCHOR SÁIZ-PARDO

MADRID. El objetivo básico de la campaña de vacunación (que el 70% de los 47 millones de españoles estén inmunizados antes del 31 de agosto) está cada vez más cerca y el Ministerio de Sanidad estima que la fecha incialmente prevista podría incluso adelantarse dos semanas. El presidente del Gobierno, Pedro Sánchez, anunció ayer que la vacunación «masiva» de los menores de 50 años comenzará en junio. «Una vez que la inmensa mayoría de las personas con entre 70 y 79 años cuenten con la pauta completa, en junio comenzará la vacunación masiva de los menores de 50 años», afirmó Sánchez durante su intervención en el IV Congreso Iberoamericano del Consejo Empresarial Alianza por Iberoamérica (Ceapi).

La velocidad con la que se completa la vacunación de los diferentes grupos está empujando a las comunidades autónomas a diseñar calendarios de inmunización para colectivos de edad cada vez más jóvenes. Más de la mitad ya están preparando la inmunización de las personas de menos de 50 años e incluso algunas, como Castilla-La Mancha y Extremadura, calculan que podrán empezar a vacunar a las de entre 30 y 39 años desde finales de junio.

Justo el día en que se superó otro hito, que un tercio de la población haya recibido por lo menos la primera dosis, el presidente detalló que faltan «93 días» para alcanzar la inmunidad de grupo en España, una fecha que corresponde con el 17 de agosto, catorce días antes de lo previsto. Así va la vacunación por grupos de edad:

Mayores de 80 años

La vacunación en este grupo de edad está prácticamente concluida. Todos los mayores de 80 años ya han recibido una dosis y el 98,8%, las dos. Tan sólo quedan a la espera de un segundo pinchazo menos de 100.000 personas en esta franja, que consta de 2.834.024.

Entre 70 y 79 años

Con el cambio de criterio sobre el uso de AstraZeneca y el parón con Janssen, fue el grupo (3.960.045 personas) que más tardó en coger velocidad de crucero, pero aquellos retrasos pertenecen al pasado. El 65% de este colectivo ya está vacunado con la pauta completa y el 95,3% ha recibido por lo menos una dosis. En un plazo breve prácticamente el 100% de este grupo tendrá la pauta completa.

Entre 60 y 69 años

Es la franja (5.336.986) en la que más diferencia existe entre los que han recibido una dosis y a los que se les ha inoculado dos (7,6% y 84,3%, respectivamente), y eso es porque a este grupo se le ha inyectado sobre todo, aunque no únicamente (también se les ha administrado la monodosis de Janssen y las vacunas ARN mensajero), la fórmula de AstraZeneca, que requiere 12 semanas entre la primera inyección y la segunda. En la primera mitad del verano casi todo este colectivo estará completamente vacunado.

Entre 50 y 59 años

El grupo (7.033.306) que ahora mismo se está vacunando mayoritariamente: el 7% ya tiene la pauta completa y el 27,1%, por lo menos una dosis. Reciben Pfizer, la vacuna de la que España dispone de más dosis, Moderna y ahora también Janssen, lo que acelerará su inmunización, a la espera de que la Comisión de Salud Pública se pronuncie sobre el uso de AstraZeneca en los menores de 60 años.

Entre 40 y 49 años

Diez comunidades autónomas (Andalucía, Asturias, Baleares, Murcia, Castilla y León, Extremadura, la Comunidad Valenciana, Navarra, Castilla-La Mancha, Madrid, Murcia y Cataluña) han anunciado que comenzarán a vacunar a este grupo de edad en junio; en la mayoría de los casos, en la segunda mitad del mes, aunque Castilla-La Mancha y Extremadura quieren hacerlo en las primeras semanas.

Entre 30 y 39 años

Precisamente Castilla-La Mancha y Extremadura han sido las primeras comunidades en poner fecha a la vacunación de las personas de entre 30 y 39. Si el envío de vacunas se mantiene en el ritmo actual, creen que podrán iniciar la inmunización de este grupo a finales de junio. Madrid y Cataluña prevén hacerlo a partir de julio y estudian crear un solo colectivo etario (de 16 a 39 años) en lugar de los grupos por décadas que funcionan hasta ahora.

La vacuna de Sanofi produce «una fuerte respuesta inmune»

La vacuna que están preparando los laboratorios Sanofi y GSK produce «una fuerte respuesta inmune», según los resultados de los ensayos en fase 2 en humanos hechos públicos ayer. Esta fórmula «induce la producción de altas concentraciones de anticuerpos neutralizantes en adultos de todas las edades a niveles comparables a los observados en personas que se habían recuperado de la infección», indicó Sanofi. La compañía también adelanta que en las próximas semanas comenzará los ensayos en fase 3 y considera que podría estar disponible en el cuarto trimestre de 2021.

SUR

Publicación	Sur Málaga General, 29	Fecha	18/05/2021
Soporte	Prensa Escrita	País	España
Circulación	21 174	V. Comunicación	9 798 EUR (11,903 USD)
Difusión	16 874	Tamaño	300,68 cm² (48,2%)
Audiencia	132 000	V.Publicitario	3423 EUR (4158 USD)

CEAPI



El presidente del Gobierno, Pedro Sánchez, inaugura el IV Congreso Iberoamericano CEAPI. I. INFANTES / EP

Sánchez defiende los impuestos progresivos para mantener los servicios públicos

El presidente del Gobierno también anima a las empresas españolas a recuperar la inversión en Iberoamérica

CLARA ALBA

MADRID. El presidente Pedro Sánchez, ha vuelto a poner sobre la mesa la apuesta del Ejecutivo para crear un nuevo contrato social «para el que será necesaria una mayor justicia fiscal». Y eso, a su juicio, pasa primero por acabar con los paraísos fiscales. Y después por eliminar la competencia a la baja en materia de impuestos en el ámbito internacional. Es decir, el Gobierno vuelve a apostar por el impuesto mínimo global que se debate en Estados Unidos y la propia OCDE.

«No hay justicia social si no hay justicia fiscal y los impuestos progresivos son fundamentales para mantener servicios públicos como la sanidad o la educación", defendió Sánchez durante su discurso inaugural en el IV Congreso Iberoamericano CEAPI que se celebra estos días en Madrid. Un encuentro que reúne a líderes institucionales y empresariales del más alto nivel para analizar las oportunidades en la región tras el duro golpe de la pandemia.

El jefe del Ejecutivo, que aprovechó para anunciar que en junio comenzará la vacunación masiva para menores de 50 años, insistió en que, además de una fiscalidad justa, la recuperación solo se conseguirá mediante la necesaria colaboración público-privada. Para ello animó a las empresas españolas a mantener las inversiones en Iberoamérica tras el «repliegue» de los últimos meses por la crisis. «Sigan invirtiendo en América Latina, es una apuesta segura», indicó, aunque recordó que en este punto es vital garantizar un clima de negocios seguro y estable.

Colaboración público-privada

Todos los participantes en la jornada coincidieron en la urgencia por fomentar esa colaboración entre Gobiernos y empresas para conseguir reactivar las inversiones. El propio Sánchez recordó que «ahora más que nunca necesitamos al sector privado». En este sentido, señaló que «este es un Gobierno amigo de las empresas». Sus palabras vinieron acompañadas de un importante anuncio dentro de los planes para que España siga actuando de puente entre Europa y Latinoamérica: en junio, el presidente del Gobierno iniciará una gira por Argentina y Costa Rica acompañado de «empresas muy importantes», en un momento en el que, además, se confía en un pronto acuerdo comercial entre la Unión Europea y Mercosur.

El presidente de honor de CEAPI, Enrique Iglesias, también pidió «grandes alianzas» y fuertes consensos políticos para hacer frente a la crisis. «Es difícil construir si no tenemos el compromiso de un sector político que ponga a la sociedad por encima de todos sus intereses», añadió.

En el mismo sentido se manifestó Ángel Gurría, secretario general de la OCDE: «El sector empresarial iberoamericano debe ser el motor principal de la recuperación, sobre todo las pymes». Para ello, insistió en que «hay que darles oportunidades, mantenerles informados, pedirles su punto de vista y ofrecer certidumbre jurídica y financiación».

La jornada también contó con profundos análisis sobre la importancia del capital humano, la educación y la sostenibilidad para guiar las decisiones empresariales del futuro. También hubo espacio el debate en torno a las infraestructuras, pilar de las economías latinoamericanas, para avanzar hacia modelos de ciudades y transporte más sostenibles.

En este punto, Alfonso Gajate, fundador de Ella Link, insistió en que «hay que conseguir que la empresa se comprometa más con las decisiones públicas», en un movimiento de doble dirección en el que los Gobiernos también deben tener más presentes las ideas y recomendaciones del sector privado. Los participantes en el debate coincidieron en que las infraestructuras son clave para estrechar la brecha de la desigualdad, por lo que pidieron un marco atractivo para incentivar las inversiones en el sector.

IDEAL

Publicación	Ideal Jaén General, 3	Fecha	18/05/2021
Soporte	Prensa Escrita	País	España
Circulación	2600	V. Comunicación	5 599 EUR (6,802 USD)
Difusión	2223	Tamaño	306,52 cm² (49,2%)
Audiencia	8232	V.Publicitario	1956 EUR (2376 USD)

CEAPI



El presidente del Gobierno, Pedro Sánchez, interviene, ayer, en el congreso de Ceapi. MARISCAL / EFE

La vacunación de menores de 50 años comenzará en junio

El presidente anuncia que España alcanzará la inmunidad de grupo el 17 de agosto, dos semanas antes del objetivo marcado inicialmente

ÁLVARO SOTO / MELCHOR SÁIZ-PARDO

MADRID. El objetivo básico de la campaña de vacunación (que el 70% de los 47 millones de españoles estén inmunizados antes del 31 de agosto) está cada vez más cerca y el Ministerio de Sanidad estima que la fecha inicialmente prevista podría incluso adelantarse dos semanas. El presidente del Gobierno, Pedro Sánchez, anunció ayer que la vacunación «masiva» de los menores de 50 años comenzará en junio. «Una vez que la inmensa mayoría de las personas con entre 70 y 79 años cuenten con la pauta completa, en junio comenzará la vacunación masiva de los menores de 50 años», afirmó Sánchez en el IV Congreso Iberoamericano del Consejo Empresarial Alianza por Iberoamérica (Ceapi).

La velocidad con la que se completa la vacunación de los diferentes grupos está empujando a las comunidades autónomas a diseñar calendarios de inmunización para colectivos de edad cada vez más jóvenes. Justo el día en que se superó otro hito, que un tercio de la población haya recibido por lo menos la primera dosis, el presidente detalló que faltan «93 días» para alcanzar la inmunidad de grupo en España, una fecha que corresponde con el 17 de agosto, catorce días antes de lo previsto. Así va la vacunación por grupos de edad:

Mayores de 80 años

La vacunación en este grupo de edad está prácticamente concluida. Todos los mayores de 80 años ya han recibido una dosis y el 98,8%, las dos. Tan solo quedan a la espera de un segundo pinchazo menos de 100.000 personas en esta franja, que consta de 2.834.024.

Entre 70 y 79 años

Con el cambio de criterio sobre el uso de AstraZeneca y el parón con Janssen, fue el grupo (3.960.045 personas) que más tardó en coger velocidad de crucero, pero aquellos retrasos pertenecen al pasado. El 65% de este colectivo ya está vacunado con la pauta completa y el 95,3% ha recibido por lo menos una dosis. En un plazo breve prácticamente el 100% de este grupo tendrá la pauta completa.

Entre 60 y 69 años

Es la franja (5.336.986) en la que más diferencia existe entre los que han recibido una dosis y a los que se les ha inoculado dos (7,6% y 84,3%, respectivamente), y eso es porque a este grupo se le ha inyectado sobre todo, aunque no únicamente (también se les ha administrado la monodosis de Janssen y las vacunas ARN mensajero), la fórmula de AstraZeneca, que requiere 12 semanas entre la primera inyección y la segunda. En la primera mitad del verano casi todo este colectivo estará completamente vacunado.

Entre 50 y 59 años

El grupo (7.033.306) que ahora mismo se está vacunando mayoritariamente: el 7% ya tiene la pauta completa y el 27,1%, por lo menos una dosis. Reciben Pfizer, la vacuna de la que España dispone de más dosis, Moderna y ahora también Janssen, lo que acelerará su inmunización, a la espera de que la Comisión de Salud Pública se pronuncie sobre el uso de AstraZeneca en los menores de 60 años.

Entre 40 y 49 años

Diez comunidades autónomas (Andalucía, Asturias, Baleares, Murcia, Castilla y León, Extremadura, la Comunidad Valenciana, Navarra, Castilla-La Mancha, Madrid, Murcia y Cataluña) han anunciado que comenzarán a vacunar a este grupo de edad en junio; en la mayoría de los casos, en la segunda mitad del mes, aunque Castilla-La Mancha y Extremadura quieren hacerlo en las primeras semanas.

Entre 30 y 39 años

Precisamente Castilla-La Mancha y Extremadura han sido las primeras comunidades en poner fecha a la vacunación de las personas de entre 30 y 39. Si el envío de vacunas se mantiene en el ritmo actual, creen que podrán iniciar la inmunización de este grupo a finales de junio. Madrid y Cataluña prevén hacerlo a partir de julio y estudian crear un solo colectivo etario (de 16 a 39 años) en lugar de los grupos por décadas que funcionan hasta ahora.

La vacuna de Sanofi produce «una fuerte respuesta inmune»

La vacuna de los laboratorios Sanofi y GSK produce «una fuerte respuesta inmune», según los resultados de los ensayos en fase 2 en humanos. Esta fórmula «induce la producción de altas concentraciones de anticuerpos neutralizantes en adultos de todas las edades a niveles comparables a los observados en personas que se habían recuperado de la infección», indicó Sanofi. En las próximas semanas comenzará los ensayos en fase 3 y la vacuna podría estar disponible en el cuarto trimestre de 2021.

IDEAL

Publicación	Ideal Jaén General, 30	Fecha	18/05/2021
Soporte	Prensa Escrita	País	España
Circulación	2600	V. Comunicación	5 379 EUR (6,534 USD)
Difusión	2223	Tamaño	290,42 cm² (46,6%)
Audiencia	8232	V.Publicitario	1879 EUR (2283 USD)

CEAPI



El presidente del Gobierno, Pedro Sánchez, inaugura el IV Congreso Iberoamericano CEAPI. I. INFANTES / EP

Sánchez defiende los impuestos progresivos para mantener los servicios públicos

El presidente del Gobierno también anima a las empresas españolas a recuperar la inversión en Iberoamérica

CLARA ALBA

MADRID. El presidente Pedro Sánchez, ha vuelto a poner sobre la mesa la apuesta del Ejecutivo para crear un nuevo contrato social «para el que será necesaria una mayor justicia fiscal». Y eso, a su juicio, pasa primero por acabar con los paraísos fiscales. Y después por eliminar la competencia a la baja en materia de impuestos en el ámbito internacional. Es decir, el Gobierno vuelve a apostar por el impuesto mínimo global que se debate en Estados Unidos y la propia OCDE.

«No hay justicia social si no hay justicia fiscal y los impuestos progresivos son fundamentales para mantener servicios públicos como la sanidad o la educación", defendió Sánchez durante su discurso inaugural en el IV Congreso Iberoamericano CEAPI que se celebra estos días en Madrid. Un encuentro que reúne a líderes institucionales y empresariales del más alto nivel para analizar las oportunidades en la región tras el duro golpe de la pandemia.

El jefe del Ejecutivo, que aprovechó para anunciar que en junio comenzará la vacunación masiva para menores de 50 años, insistió en que, además de una fiscalidad justa, la recuperación solo se conseguirá mediante la necesaria colaboración público-privada. Para ello animó a las empresas españolas a mantener las inversiones en Iberoamérica tras el «repliegue» de los últimos meses por la crisis. «Sigan invirtiendo en América Latina, es una apuesta segura», indicó, aunque recordó que en este punto es vital garantizar un clima de negocios seguro y estable.

Colaboración público-privada

Todos los participantes en la jornada coincidieron en la urgencia por fomentar esa colaboración entre Gobiernos y empresas para conseguir reactivar las inversiones. El propio Sánchez recordó que «ahora más que nunca necesitamos al sector privado». En este sentido, señaló que «este es un Gobierno amigo de las empresas». Sus palabras vinieron acompañadas de un importante anuncio dentro de los planes para que España siga actuando de puente entre Europa y Latinoamérica: en junio, el presidente del Gobierno iniciará una gira por Argentina y Costa Rica acompañado de «empresas muy importantes», en un momento en el que, además, se confía en un pronto acuerdo comercial entre la Unión Europea y Mercosur.

El presidente de honor de CEAPI, Enrique Iglesias, también pidió «grandes alianzas» y fuertes consensos políticos para hacer frente a la crisis. «Es difícil construir si no tenemos el compromiso de un sector político que ponga a la sociedad por encima de todos sus intereses», añadió.

En el mismo sentido se manifestó Ángel Gurría, secretario general de la OCDE: «El sector empresarial iberoamericano debe ser el motor principal de la recuperación, sobre todo las pymes». Para ello, insistió en que «hay que darles oportunidades, mantenerles informados, pedirles su punto de vista y ofrecer certidumbre jurídica y financiación».

La jornada también contó con profundos análisis sobre la importancia del capital humano, la educación y la sostenibilidad para guiar las decisiones empresariales del futuro. También hubo espacio el debate en torno a las infraestructuras, pilar de las economías latinoamericanas, para avanzar hacia modelos de ciudades y transporte más sostenibles.

En este punto, Alfonso Gajate, fundador de Ella Link, insistió en que «hay que conseguir que la empresa se comprometa más con las decisiones públicas», en un movimiento de doble dirección en el que los Gobiernos también deben tener más presentes las ideas y recomendaciones del sector privado. Los participantes en el debate coincidieron en que las infraestructuras son clave para estrechar la brecha de la desigualdad, por lo que pidieron un marco atractivo para incentivar las inversiones en el sector.

EL COMERCIO

Publicación	El Comercio - La Voz de Aviles General, 21	Fecha	18/05/2021
Soporte	Prensa Escrita	País	España
Circulación	23 170	V. Comunicación	4 191 EUR (5,091 USD)
Difusión	17 711	Tamaño	535,77 cm² (85,9%)
Audiencia	24 150	V.Publicitario	1464 EUR (1779 USD)

CEAPI

Simón cree «muy posible» relajar el uso de la mascarilla en exteriores «en no muchos días»

El director del CCAES avanza que esta medida se podrá tomar cuando aumente la vacunación y la incidencia, que está en 151 casos, baje de 150

Á. SOTO / M. SÁIZ-PARDO

MADRID. Por primera vez en un año, el Ministerio de Sanidad estudia relajar el uso de la mascarilla. El director del Centro de Coordinación de Alertas y Emergencias Sanitarias (CCAES), Fernando Simón, afirmó ayer que considera «muy probable» que este elemento pueda dejar de ser obligatorio en ambientes exteriores y en algunas circunstancias concretas «en no muchos días».

No quiso dar demasiados detalles Simón, cuyos vaticinios durante la pandemia no han sido siempre acertados. El director del CCAES se limitó a señalar que esta relajación podría producirse cuando aumente la población inmunizada y «cuando la incidencia acumulada se sitúe por debajo de los 150 casos», una circunstancia que está a punto de ocurrir si continúa la tendencia descendente iniciada el 23 de abril, ya que ayer este indicador se quedó muy cerca, en 151 casos por cada 100.000 habitantes a 14 días.

El responsable del CCAES afirmó que aún no se han concretados las circunstancias del principio del fin de la mascarilla para el conjunto de la población: si todo el país tendría que estar por debajo de 150 casos de incidencia o si se tomaría la decisión comunidad por comunidad. Sí, en cambio, adelantó que en los lugares en los que hay una «hipervacunación» (residencias de mayores, por ejemplo) «se pueden plantear medidas diferentes a los de grupos donde la cobertura de vacunación sea del 30% o del 60 como en mayores de 60 años».

En cualquier caso, Simón insistió en la necesidad de encontrar «el momento adecuado». «Tenemos que ser prudentes. Debemos tener claro que hay que andar todo el camino y no dar pasos más rápido de lo que nos permiten nuestras piernas», señaló.

Ahora mismo once territorios (diez comunidades y una ciudad autónoma) tienen una incidencia inferior a 150 casos: Ceuta (17), la Comunidad Valenciana (29), Baleares (46), Murcia (63), Asturias (71), Extremadura (80), Galicia (88), Cantabria (121), Castilla-La Mancha (136) y Castilla y León (141), la cifra más alta de ellas.

La relajación del uso de la mascarilla es una consecuencia de los buenos datos de la pandemia en las últimas jornadas y de la velocidad de la campaña de vacunación. «Estamos evolucionando muy bien, con coberturas de vacunación muy buenas. En un mes estaremos en cifras de inmunización que nos ponen en una situación muy favorable para reducir medidas, siempre y cuando se mantengan otras», explicó Simón.

Contagios y hospitalizados

Ayer, el Ministerio de Sanidad notificó 11.061 nuevos contagios durante el fin de semana, la cifra más baja para un sábado y domingo desde el 5 de abril, aunque el total de infectados desde el inicio de la pandemia se eleva a 3.615.860, según los datos oficiales del departamento de Carolina Darias.

En cuanto a los fallecidos, Sanidad computó 93 en el fin de semana, en un nivel parecido a los datos ofrecidos en lunes anteriores. Por covid-19 han muerto 79.432 personas desde marzo del año pasado con prueba positiva.

Otro indicador positivo es el de la presión hospitalaria, sobre todo en las unidades de cuidados intensivos, donde los pacientes covid (1.836) representan el 18,66% del total de estas camas. En total, entre UCI y plantas, hay ingresados 6.923 enfermos por coronavirus, el 5,54% de los hospitalizados en España.

Mueren por covid-19 dos trabajadores del servicio diplomático

En pleno debate sobre si se debería vacunar a todos los miembros del servicio consular de España que se encuentran en el extranjero, el domingo fallecieron a causa de la covid-19 un empleado del departamento de Agricultura, Pesca y Alimentación de la Embajada de España en Nueva Delhi (India) y otro trabajador español, cuyo cargo no ha trascendido, en la de Quito (Ecuador). Desde el CSIF denuncian «falta de coordinación» entre los Ministerios de Sanidad y Exteriores.

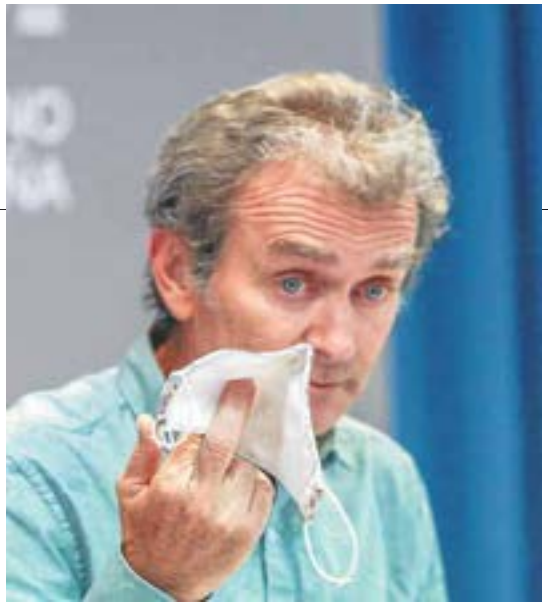

Fernando Simón, con una mascarilla, en la rueda de prensa de ayer. E. P.

Sánchez prevé para junio el inicio de la vacunacion masiva a menores de 50 años

El presidente anuncia que España alcanzará la inmunidad de grupo el 17 de agosto, dos semanas antes del objetivo marcado inicialmente

ÁLVARO SOTO / MELCHOR SÁIZ-PARDO

MADRID. El objetivo básico de la campaña de vacunación (que el 70% de los 47 millones de españoles estén inmunizados antes del 31 de agosto) está cada vez más cerca y el Ministerio de Sanidad estima que la fecha incialmente prevista podría incluso adelantarse dos semanas. El presidente del Gobierno, Pedro Sánchez, anunció ayer que la vacunación «masiva» de los menores de 50 años comenzará en junio. «Una vez que la inmensa mayoría de las personas con entre 70 y 79 años cuenten con la pauta completa, en junio comenzará la vacunación masiva de los menores de 50 años», afirmó Sánchez durante su intervención en el IV Congreso Iberoamericano del Consejo Empresarial Alianza por Iberoamérica (Ceapi).

La velocidad con la que se completa la vacunación de los diferentes grupos está empujando a las comunidades autónomas a diseñar calendarios de inmunización para colectivos de edad cada vez más jóvenes. Más de la mitad ya están preparando la inmunización de las personas de menos de 50 años e incluso algunas, como Castilla-La Mancha y Extremadura, calculan que podrán empezar a vacunar a las de entre 30 y 39 años desde finales de junio. Justo el día en que se superó otro hito, que un tercio de la población haya recibido por lo menos la primera dosis, el presidente detalló que faltan «93 días» para alcanzar la inmunidad de grupo en España, una fecha que corresponde con el 17 de agosto, catorce días antes de lo previsto. Así va la vacunación por grupos de edad:

Mayores de 80 años

La vacunación en este grupo de edad está prácticamente concluida. Todos los mayores de 80 años ya han recibido una dosis y el 98,8%, las dos. Tan sólo quedan a la espera de un segundo pinchazo menos de 100.000 personas en esta franja, que consta de 2.834.024.

Entre 70 y 79 años

Con el cambio de criterio sobre el uso de AstraZeneca y el parón con Janssen, fue el grupo (3.960.045 personas) que más tardó en coger velocidad de crucero, pero aquellos retrasos pertenecen al pasado. El 65% de este colectivo ya está vacunado con la pauta completa y el 95,3% ha recibido por lo menos una dosis. En un plazo breve prácticamente el 100% de este grupo tendrá la pauta completa.

Entre 60 y 69 años

Es la franja (5.336.986) en la que más diferencia existe entre los que han recibido una dosis y a los que se les ha inoculado dos (7,6% y 84,3%, respectivamente), y eso es porque a este grupo se le ha inyectado sobre todo, aunque no únicamente (también se les ha administrado la monodosis de Janssen y las vacunas ARN mensajero), la fórmula de AstraZeneca, que requiere 12 semanas entre la primera inyección y la segunda. En la primera mitad del verano casi todo este colectivo estará completamente vacunado.

Entre 50 y 59 años

El grupo (7.033.306) que ahora mismo se está vacunando mayoritariamente: el 7% ya tiene la pauta completa y el 27,1%, por lo menos una dosis. Reciben Pfizer, la vacuna de la que España dispone de más dosis, Moderna y ahora también Janssen, lo que acelerará su inmunización, a la espera de que la Comisión de Salud Pública se pronuncie sobre el uso de AstraZeneca en los menores de 60 años.

Entre 40 y 49 años

Diez comunidades autónomas (Andalucía, Asturias, Baleares, Murcia, Castilla y León, Extremadura, la Comunidad Valenciana, Navarra, Castilla-La Mancha, Madrid, Murcia y Cataluña) han anunciado que comenzarán a vacunar a este grupo de edad en junio; en la mayoría de los casos, en la segunda mitad del mes, aunque Castilla-La Mancha y Extremadura quieren hacerlo en las primeras semanas.

Entre 30 y 39 años

Precisamente Castilla-La Mancha y Extremadura han sido las primeras comunidades en poner fecha a la vacunación de las personas de entre 30 y 39. Si el envío de vacunas se mantiene en el ritmo actual, creen que podrán iniciar la inmunización de este grupo a finales de junio. Madrid y Cataluña prevén hacerlo a partir de julio y estudian crear un solo colectivo etario (de 16 a 39 años) en lugar de los grupos por décadas que funcionan hasta ahora.

IDEAL

Publicación	Ideal Almería General, 3	Fecha	18/05/2021
Soporte	Prensa Escrita	País	España
Circulación	2547	V. Comunicación	4 105 EUR (4,986 USD)
Difusión	2143	Tamaño	316,28 cm² (50,7%)
Audiencia	6916	V.Publicitario	1434 EUR (1742 USD)

CEAPI



El presidente del Gobierno, Pedro Sánchez, interviene, ayer, en el congreso de Ceapi. MARISCAL / EFE

La vacunación de menores de 50 años comenzará en junio

El presidente anuncia que España alcanzará la inmunidad de grupo el 17 de agosto, dos semanas antes del objetivo marcado inicialmente

ÁLVARO SOTO / MELCHOR SÁIZ-PARDO

MADRID. El objetivo básico de la campaña de vacunación (que el 70% de los 47 millones de españoles estén inmunizados antes del 31 de agosto) está cada vez más cerca y el Ministerio de Sanidad estima que la fecha inicialmente prevista podría incluso adelantarse dos semanas. El presidente del Gobierno, Pedro Sánchez, anunció ayer que la vacunación «masiva» de los menores de 50 años comenzará en junio. «Una vez que la inmensa mayoría de las personas con entre 70 y 79 años cuenten con la pauta completa, en junio comenzará la vacunación masiva de los menores de 50 años», afirmó Sánchez en el IV Congreso Iberoamericano del Consejo Empresarial Alianza por Iberoamérica (Ceapi).

La velocidad con la que se completa la vacunación de los diferentes grupos está empujando a las comunidades autónomas a diseñar calendarios de inmunización para colectivos de edad cada vez más jóvenes. Justo el día en que se superó otro hito, que un tercio de la población haya recibido por lo menos la primera dosis, el presidente detalló que faltan «93 días» para alcanzar la inmunidad de grupo en España, una fecha que corresponde con el 17 de agosto, catorce días antes de lo previsto. Así va la vacunación por grupos de edad:

Mayores de 80 años

La vacunación en este grupo de edad está prácticamente concluida. Todos los mayores de 80 años ya han recibido una dosis y el 98,8%, las dos. Tan solo quedan a la espera de un segundo pinchazo menos de 100.000 personas en esta franja, que consta de 2.834.024.

Entre 70 y 79 años

Con el cambio de criterio sobre el uso de AstraZeneca y el parón con Janssen, fue el grupo (3.960.045 personas) que más tardó en coger velocidad de crucero, pero aquellos retrasos pertenecen al pasado. El 65% de este colectivo ya está vacunado con la pauta completa y el 95,3% ha recibido por lo menos una dosis. En un plazo breve prácticamente el 100% de este grupo tendrá la pauta completa.

Entre 60 y 69 años

Es la franja (5.336.986) en la que más diferencia existe entre los que han recibido una dosis y a los que se les ha inoculado dos (7,6% y 84,3%, respectivamente), y eso es porque a este grupo se le ha inyectado sobre todo, aunque no únicamente (también se les ha administrado la monodosis de Janssen y las vacunas ARN mensajero), la fórmula de AstraZeneca, que requiere 12 semanas entre la primera inyección y la segunda. En la primera mitad del verano casi todo este colectivo estará completamente vacunado.

Entre 50 y 59 años

El grupo (7.033.306) que ahora mismo se está vacunando mayoritariamente: el 7% ya tiene la pauta completa y el 27,1%, por lo menos una dosis. Reciben Pfizer, la vacuna de la que España dispone de más dosis, Moderna y ahora también Janssen, lo que acelerará su inmunización, a la espera de que la Comisión de Salud Pública se pronuncie sobre el uso de AstraZeneca en los menores de 60 años.

Entre 40 y 49 años

Diez comunidades autónomas (Andalucía, Asturias, Baleares, Murcia, Castilla y León, Extremadura, la Comunidad Valenciana, Navarra, Castilla-La Mancha, Madrid, Murcia y Cataluña) han anunciado que comenzarán a vacunar a este grupo de edad en junio; en la mayoría de los casos, en la segunda mitad del mes, aunque Castilla-La Mancha y Extremadura quieren hacerlo en las primeras semanas.

Entre 30 y 39 años

Precisamente Castilla-La Mancha y Extremadura han sido las primeras comunidades en poner fecha a la vacunación de las personas de entre 30 y 39. Si el envío de vacunas se mantiene en el ritmo actual, creen que podrán iniciar la inmunización de este grupo a finales de junio. Madrid y Cataluña prevén hacerlo a partir de julio y estudian crear un solo colectivo etario (de 16 a 39 años) en lugar de los grupos por décadas que funcionan hasta ahora.

La vacuna de Sanofi produce «una fuerte respuesta inmune»

La vacuna de los laboratorios Sanofi y GSK produce «una fuerte respuesta inmune», según los resultados de los ensayos en fase 2 en humanos. Esta fórmula «induce la producción de altas concentraciones de anticuerpos neutralizantes en adultos de todas las edades a niveles comparables a los observados en personas que se habían recuperado de la infección», indicó Sanofi. En las próximas semanas comenzará los ensayos en fase 3 y la vacuna podría estar disponible en el cuarto trimestre de 2021.

IDEAL

Publicación	Ideal Almería General, 26	Fecha	18/05/2021
Soporte	Prensa Escrita	País	España
Circulación	2547	V. Comunicación	3 953 EUR (4,802 USD)
Difusión	2143	Tamaño	299,73 cm² (48,1%)
Audiencia	6916	V.Publicitario	1381 EUR (1678 USD)

CEAPI



El presidente del Gobierno, Pedro Sánchez, inaugura el IV Congreso Iberoamericano CEAPI. I. INFANTES / EP

Sánchez defiende los impuestos progresivos para mantener los servicios públicos

El presidente del Gobierno también anima a las empresas españolas a recuperar la inversión en Iberoamérica

CLARA ALBA

MADRID. El presidente Pedro Sánchez, ha vuelto a poner sobre la mesa la apuesta del Ejecutivo para crear un nuevo contrato social «para el que será necesaria una mayor justicia fiscal». Y eso, a su juicio, pasa primero por acabar con los paraísos fiscales. Y después por eliminar la competencia a la baja en materia de impuestos en el ámbito internacional. Es decir, el Gobierno vuelve a apostar por el impuesto mínimo global que se debate en Estados Unidos y la propia OCDE.

«No hay justicia social si no hay justicia fiscal y los impuestos progresivos son fundamentales para mantener servicios públicos como la sanidad o la educación", defendió Sánchez durante su discurso inaugural en el IV Congreso Iberoamericano CEAPI que se celebra estos días en Madrid. Un encuentro que reúne a líderes institucionales y empresariales del más alto nivel para analizar las oportunidades en la región tras el duro golpe de la pandemia.

El jefe del Ejecutivo, que aprovechó para anunciar que en junio comenzará la vacunación masiva para menores de 50 años, insistió en que, además de una fiscalidad justa, la recuperación solo se conseguirá mediante la necesaria colaboración público-privada. Para ello animó a las empresas españolas a mantener las inversiones en Iberoamérica tras el «repliegue» de los últimos meses por la crisis. «Sigan invirtiendo en América Latina, es una apuesta segura», indicó, aunque recordó que en este punto es vital garantizar un clima de negocios seguro y estable.

Colaboración público-privada

Todos los participantes en la jornada coincidieron en la urgencia por fomentar esa colaboración entre Gobiernos y empresas para conseguir reactivar las inversiones. El propio Sánchez recordó que «ahora más que nunca necesitamos al sector privado». En este sentido, señaló que «este es un Gobierno amigo de las empresas». Sus palabras vinieron acompañadas de un importante anuncio dentro de los planes para que España siga actuando de puente entre Europa y Latinoamérica: en junio, el presidente del Gobierno iniciará una gira por Argentina y Costa Rica acompañado de «empresas muy importantes», en un momento en el que, además, se confía en un pronto acuerdo comercial entre la Unión Europea y Mercosur.

El presidente de honor de CEAPI, Enrique Iglesias, también pidió «grandes alianzas» y fuertes consensos políticos para hacer frente a la crisis. «Es difícil construir si no tenemos el compromiso de un sector político que ponga a la sociedad por encima de todos sus intereses», añadió.

En el mismo sentido se manifestó Ángel Gurría, secretario general de la OCDE: «El sector empresarial iberoamericano debe ser el motor principal de la recuperación, sobre todo las pymes». Para ello, insistió en que «hay que darles oportunidades, mantenerles informados, pedirles su punto de vista y ofrecer certidumbre jurídica y financiación».

La jornada también contó con profundos análisis sobre la importancia del capital humano, la educación y la sostenibilidad para guiar las decisiones empresariales del futuro. También hubo espacio el debate en torno a las infraestructuras, pilar de las economías latinoamericanas, para avanzar hacia modelos de ciudades y transporte más sostenibles.

En este punto, Alfonso Gajate, fundador de Ella Link, insistió en que «hay que conseguir que la empresa se comprometa más con las decisiones públicas», en un movimiento de doble dirección en el que los Gobiernos también deben tener más presentes las ideas y recomendaciones del sector privado. Los participantes en el debate coincidieron en que las infraestructuras son clave para estrechar la brecha de la desigualdad, por lo que pidieron un marco atractivo para incentivar las inversiones en el sector.

La Nueva Crónica
Para información de León

Publicación	La Nueva Crónica General, 29	Fecha	18/05/2021
Soporte	Prensa Escrita	País	España
Circulación	2703	V. Comunicación	2 765 EUR (3,359 USD)
Difusión	2035	Tamaño	256,45 cm² (41,1%)
Audiencia	10 195	V.Publicitario	966 EUR (1174 USD)

CEAPI

Sánchez defiende acabar con los paraísos fiscales y la competencia a la baja en materia de impuestos

«No hay justicia social si no hay justicia fiscal y los impuestos justos y progresivos son fundamentales para hacer frente a la crisis», afirmó

:: EUROPA PRESS

MADRID. El presidente del Gobierno español, Pedro Sánchez, abogó por un nuevo contrato social que permita combatir las desigualdades y para el que será necesaria una mayor justicia fiscal, incluyendo el final de los paraísos fiscales y de la competencia internacional a la baja en materia de impuestos, que ha privado a los gobiernos de los recursos necesarios para financiar inversiones fundamentales para hacer frente a crisis como la planteada por la pandemia. «No hay justicia social si no hay justicia fiscal y los impuestos justos y progresivos son fundamentales para mantener los servicios públicos», defendió Sánchez en su intervención en el IV Congreso Iberoamericano CEAPI para líderes de compañías y familias empresarias.

En este sentido, el presidente español reclamó evitar el dumping fiscal en determinados sectores vinculados a las nuevas tecnologías, que se han visto reforzados durante la crisis actual, además de «poner fin no solo a los paraísos fiscales, sino también a la competencia a la baja de la fiscalidad global». «La recuperación debe ser justa, que impulse un nuevo contrato social que permita un modelo económico más inclusivo», remarcó Sánchez, quien advirtió del riesgo de que América Latina y el caribe pierdan décadas de desarrollo por la pandemia. A este respecto, destacó que España y otros socios iberoamericanos han hecho un llamamiento a las instituciones financieras internacionales y bancos de desarrollo para que tengan en cuenta la situación singular de las economías de la región, especialmente de aquellas de renta media.

«Consideramos que las instituciones internacionales y los bancos de desarrollo deben crear nuevos instrumentos o adaptar los existentes», afirmó el presidente español, destacando que el Fondo Monetario Internacional (FMI) ha abierto una oportunidad con la nueva asignación de sus derechos especiales de giro (DEG). De este modo, España con sus socios latinoamericanos ha propuesto la creación de una nueva herramienta financiada con préstamos de estos DEG de países desarrollados para apoyar a los países de renta media más vulnerables. «Queremos apostar por la capacidad de Latinoamérica de reconstruir sus espacios nacionales con un modelo más justo y sostenible, aprovechando la oportunidad para transformar nuestras sociedades y resolver problemas que veníamos arrastrando desde hace décadas», dijo. No obstante, Sánchez hizo hincapié en que no deben repetirse errores del pasado y es el momento de que los gobiernos hagan uso de todos los medios y las herramientas para impulsar políticas públicas que permita construir un mundo mejor.



Pedro Sánchez. :: EUROPA PRESS

Persiste la desigualdad

«La crisis sanitaria ha revelado de manera descarnada las limitaciones del modelo económico que se ha ido imponiendo en amplias zonas desde los años 80 del siglo pasado», recordó Sánchez, para quien, si bien es cierto que se ha logrado crecimiento muy importante, también persiste la desigualdad, no solo social, sino intergeneracional, de género o entre territorios, lo que alimenta una desafección creciente por parte de la ciudadanía excluida del reparto de la riqueza. En este sentido, el presidente español reconoció que la acción del sector publico «no va a ser suficiente» para conseguir estos objetivos, por lo que será necesaria la participación y compromiso del sector privado.

Latinoamérica como oportunidad

De este modo, subrayó que el Gobierno español apuesta por que Iberoamérica siga siendo un mercado fundamental para la expansión de las empresas españolas. «Hay oportunidades para ello y el Gobierno va a hacer lo posible por acompañarlas», indicó Sánchez. «Sigan invirtiendo en América Latina, es una apuesta segura», añadió el presidente español, apuntando que garantizar una clima de negocios seguro y estable es fundamental para que las empresas sigan invirtiendo en la región.

La Nueva Crónica
Para información de León

Publicación	La Nueva Crónica General, 4	Fecha	18/05/2021
Soporte	Prensa Escrita	País	España
Circulación	2703	V. Comunicación	1 740 EUR (2,114 USD)
Difusión	2035	Tamaño	129,52 cm² (20,8%)
Audiencia	10 195	V.Publicitario	608 EUR (739 USD)

CEAPI

Sánchez anuncia que las vacunaciones masivas a menores de 50 serán en junio

:: **L.N.C.**

LEÓN El presidente del Gobierno, Pedro Sánchez, anunció ayer que en el mes de junio habrá un proceso de «vacunación masiva de menores de 50 años» en España, una vez que quede completada la inmunización de los más mayores, y se transite en «línea recta» hacia la inmunidad de grupo que confía alcanzar en verano.

Así lo dijo en la inauguración el IV Congreso Iberoamericano CEAPI (Consejo Empresarial Alianza por Iberoamérica), en el que anunció también que en junio se pondrá en marcha el certificado verde.

«Hoy vamos a superar los siete millones de personas con pauta completa y los 15 millones con al menos una dosis, por lo que una vez que la inmensa mayoría de ciudadanos de 70 a 79 años tenga la pauta completa este mes de mayo, en junio, será el comienzo de vacunación masiva de menores de 50 años», dijo.

El jefe del Ejecutivo, que recordó que quedan «93 días para lograr la inmunidad de grupo», avanzó que entre el 8 y el 11 de junio realizará una gira por varios países iberoamericanos, que le llevará a Argentina y Costa Rica, para «renovar relación estratégica» de España con esta región.

En este contexto, reiteró que resulta «imprescindible» llevar a «todos los rincones del mundo» el mayor número de dosis posibles porque «la vacunación es la mejor política económica» y sin ella no habrá recuperación. «No es posible la recuperación si no es mediante la vacunación masiva».

Sánchez recordó que la pretensión de España es «ayudar, tender la mano» a la región iberoamericana que, pese a concentrar el cinco por ciento de la población mundial, acapara el 30 por ciento de afectados por Covid-19.

Reiteró que España donará entre el cinco y el diez por ciento de las vacunas que recibirá en este 2021, no solo a América Latina sino también a la región del Caribe, una cantidad «humilde» pero importante para España en el contexto internacional, de 7,5 millones de dosis, lo que despertó los aplausos –única vez en todo el discurso– de los presentes.

El presidente destacó que este anuncio «no ha encontrado ninguna oposición por parte de ningún partido».

EL PAÍS

Publicación	El País Cataluña, 37	Fecha	18/05/2021
Soporte	Prensa Escrita	País	España
Circulación	17 682	V. Comunicación	43 110 EUR (52,371 USD)
Difusión	11 474	Tamaño	534,86 cm² (85,8%)
Audiencia	16 947	V.Publicitario	12 101 EUR (14 701 USD)

CEAPI



Pedro Sánchez, ayer, antes de su intervención en el 4º Congreso Iberoamericano Ceapi celebrado en Madrid. / J. MARISCAL (EFE)

El Gobierno se fija como meta un crecimiento del 1,5% anual hasta 2050

El informe 'España 2050' avisa del riesgo de ensanchar la brecha con los grandes países

CLAUDI PÉREZ. **Madrid**

España ha crecido una media del 2% en los últimos 25 años, pero en la última década parece haber pisado una enorme piel de plátano: difícilmente volverá a alcanzar esa velocidad de crucero a medio plazo tras dos formidables crisis. El informe *España 2050*, que el presidente Pedro Sánchez presentará el jueves, estima que el PIB puede crecer un 1,5% anual hasta 2050 si se hace todo lo necesario; básicamente, con una apuesta decidida por ese concepto tan seductor como evanescente que es la productividad. Ese listón del 1,5% permitiría a España acercarse en renta per cápita a los grandes países europeos, pero el informe advierte de que sin cambios de calado el crecimiento estará más abajo, entre el 0,3% y el 1,1% anual, y el país diría adiós a la ansiada convergencia.

"A largo plazo, todos muertos", decía hace un siglo el economista John M. Keynes, que sin embargo nunca dejó de preguntarse por *Las posibilidades económicas de nuestros nietos*, título de un ensayo con plena vigencia en medio de la hipercrisis actual. Conmocionado por la aplastante victoria del PP en Madrid y mil y una veces acusado de cortoplacismo, el Ejecutivo de Sánchez presenta esta semana una especie de expedición al horizonte, el informe *España 2050*, para el que ha contado con 103 expertos de todas las disciplinas durante más de un año con la intención de tratar de pensar en el vaporoso largo plazo. No es verdad que el mundo y España vayan irremediablemente a peor, viene a decir el informe, y no tienen por qué ser inmutables esos aires noventayochistas sobre la imposibilidad de llegar a consensos en asuntos clave. La parte más económica del estudio, a la que ha tenido acceso EL PAÍS, deja una conclusión adicional: pese a la sucesión de crisis recientes, España está en condiciones de volver a acercarse en renta per cápita a los países más avanzados si hace los deberes y logra salir del círculo vicioso que dejan la pandemia y los desafíos más acuciantes.

La economía española despegó hace 30 años a partir de los Pactos de La Moncloa: la renta por habitante era de apenas 16.000 euros en 1980 y se ha duplicado hasta los 30.700 euros de hoy. Pero la Gran Recesión y el Gran Confinamiento dejan feas cicatrices. España "no ha conseguido reducir sustancialmente la brecha de renta que mantiene con las economías más avanzadas de la UE" en los últimos tiempos, según el informe. Las crisis dejan más huella en España que en otras economías: la principal causa es "la baja productividad", un secreto a voces que queda retratado en ese trabajo. Esa inmensa laguna guarda relación "con los bajos salarios, las largas jornadas laborales o la falta de competitividad de muchas empresas". El envejecimiento de la población viene a agravar la situación: el informe estima que, sin cambios de calado, el PIB español podría crecer entre el 0,3% y el 1,1% anual entre 2023 y 2050. Eso alejaría a la economía española de las más avanzadas y agravaría problemas "como el paro o la desigualdad", pese a que España figura ya en el furgón de cola en esos indicadores.

Para evitar ese escenario, el informe aboga por una apuesta decidida por la productividad: educación, I+D, digitalización, transición ecológica, aumento del tamaño de las empresas, lucha contra la economía sumergida (que se estima en el 17%) y demás sospechosos habituales son las medidas más necesarias. Los expertos reclaman también elevar la tasa de empleo (número de ocupados respecto a las personas que quieren trabajar) desde el actual 62% hasta el 80% en 2050, con incentivos para retrasar la edad de jubilación y con la vista puesta en colectivos como jóvenes, mujeres e inmigrantes. En las tres últimas décadas, Alemania y los escandinavos han conseguido elevar su productividad un 50% sin comprometer su nivel de empleo. Si España logra algo parecido, la velocidad de crucero del PIB se irá a crecimientos anuales del 1,5% y permitiría la ansiada convergencia.

Escenario posterior a 2023

El informe cifra la brecha en renta per cápita entre España y las ocho economías europeas más avanzadas en el 21%: los poco más de 30.000 euros de PIB per cápita españoles palidecen ante los 39.000 de esos ocho países. Sin reformas de calado, esa brecha se iría al 27% en 2050; con ellas quedaría reducida a un 10%.

Pero antes de llegar al medio y largo plazo hay que lidiar con el correoso corto plazo. España ha sufrido más que otros países con la covid por el elevado peso de los sectores más vulnerables a la pandemia. Y el Ejecutivo no prevé recuperar hasta 2023 a los niveles precrisis, si bien los fondos europeos podrían acelerar la recuperación. Más allá de 2023, los expertos reclaman "consensos" para ejecutar con éxito "cambios de calado que corrijan las carencias estructurales" de la economía. En otras palabras: reformas pactadas, algo nada fácil con los niveles actuales de testosterona política.

A la corta, los planes de La Moncloa tras el fiasco de Madrid pasan por recuperar iniciativa de la mano de las vacunas y la incipiente recuperación. A medio plazo, la llegada de los 140.000 millones europeos exigirá las primeras reformas: las más importantes son la laboral, la de pensiones y la fiscal, que se aprobarán a caballo entre 2021 y 2022. *España 2050* se centra en los escenarios posteriores a 2023. Y está dividido en 10 trabajos: el primero es el citado *Ser más productivos para crecer mejor*, que prevé crecimientos del 1,5% anuales si España consigue elevar la productividad. Hay también capítulos sobre el mercado laboral (relacionado con los riesgos y oportunidades de la revolución tecnológica); el modelo territorial, con propuestas sobre la distribución de la población y la actividad económica; el cambio climático; los retos asociados a la longevidad en salud, pensiones y mercado laboral; dos capítulos sobre el capital humano; un análisis de la pobreza y la desigualdad, y un último trabajo sobre el bienestar.

Las conclusiones finales se han ido retrasando por el intenso debate entre los socios de Gobierno en los asuntos más polémicos, pero las fuentes consultadas apuntan que los 103 expertos reclutados por la Oficina de Prospectiva de La Moncloa avalan el resultado final con ese lejano horizonte a 30 años.

Sánchez: el pacto UE-Mercosur estará "más pronto que tarde"

El presidente del Gobierno, Pedro Sánchez, mostró ayer su confianza en que el acuerdo comercial entre la Unión Europea y Mercosur (el bloque formado por Argentina, Brasil, Paraguay y Uruguay), cuya negociación se cerró en 2019 tras un proceso de más de dos décadas, estará aprobado "más pronto que tarde". El jefe del Ejecutivo español aprovechó su presencia en la apertura del 4º Congreso Iberoamericano Ceapi para urgir a Europa a "mirar hacia América Latina de manera prioritaria" y para anunciar que emprenderá a partir del 8 de junio una gira por la región que le llevará a Argentina y Costa Rica. "Iberoamérica es muy importante para nosotros. Somos conscientes del papel que jugamos, como primer inversor europeo y segundo de todo el mundo tras Estados Unidos".

Sánchez reconoció que la crisis del coronavirus se está saldando con un "repliegue" de las inversiones españolas en el área, pero ante una audiencia repleta de empresarios Sánchez les ha animado a seguir mirando al bloque: "Les digo que sigan invirtiendo en la región: es una apuesta segura. Aún más después del covid-19, América Latina es determinante para España".

En clave más general, el presidente español ha defendido una "recuperación justa, que impulse un nuevo contrato social y un modelo económico más inclusivo". En pleno debate sobre la subida de impuestos en todo el mundo, a raíz del alza recientemente anunciado en EE UU por la Administración Biden, el presidente del Gobierno ha remarcado que "sin justicia fiscal no hay justicia social" y que los impuestos "justos y progresivos" son "fundamentales para mantener los servicios públicos". / I. FARIZA

EL PAÍS

Publicación	El País Cataluña, 16	Fecha	18/05/2021
Soporte	Prensa Escrita	País	España
Circulación	17 682	V. Comunicación	32 262 EUR (39,193 USD)
Difusión	11 474	Tamaño	347,97 cm² (55,8%)
Audiencia	16 947	V.Publicitario	9056 EUR (11 002 USD)

CEAPI

El Gobierno, listo para reactivar la mesa de diálogo y negociar con ERC

CARLOS E. CUÉ, **Madrid**

Nadie en el Gobierno va a celebrar, ni en público ni en privado, un Govern independentista en Cataluña. Y menos después de que el PSC fuera el partido más votado en esta comunidad. Pero en el Ejecutivo se respira un cierto alivio, sobre todo porque creen que ahora podrán negociar con ERC, aliado clave en el Congreso, con más estabilidad y de Gobierno a Gobierno. Pedro Sánchez está listo para retomar la mesa de diálogo y estudia los indultos a los presos del *procés*.

La repetición electoral podía ser una oportunidad para el PSC, que ha vuelto a ser el primer partido en Cataluña y no tenía malas expectativas en las encuestas, pero el Gobierno de Pedro Sánchez necesita estabilidad política y económica. Y por eso varios ministros y dirigentes socialistas consultados coinciden en que al menos este Gobierno de ERC y Junts, pese a la precariedad con la que nace, puede tener un efecto positivo para la estabilidad del Ejecutivo central, o al menos no negativo.

El Gobierno confía en que Sánchez y el *president*, Pere Aragonés, que tienen buena relación y hablan con frecuencia, puedan negociar ahora entre ejecutivos y así consolidar el apoyo de ERC, cuyos 13 diputados son decisivos en el Congreso.

Como primera medida de ese nuevo tiempo, el Gobierno de Sánchez está dispuesto a retomar enseguida la mesa de diálogo, que quedó interrumpida por la pandemia y la crisis política en Cataluña. Ya lo ofreció abiertamente el ministro de Política Territorial y líder del PSC, Miquel Iceta, nada más conocerse el acuerdo ERC-Junts. Aún no hay conversaciones para esa mesa, pero seguramente estará el propio Iceta. En el Ejecutivo y en el PSOE señalan que no habrá dificultades porque estaba ya muy negociado hace meses con ERC cómo podía avanzar esa mesa de diálogo. La única vez que se reunió la mesa lo hizo con el *expresident* Quim Torra, de Junts, como *president*. Ahora será con Aragonés, y eso facilitará las cosas. De hecho, el Gobierno siempre pensó que Torra boicoteaba la mesa que ellos habían negociado con Aragonés.

Otro de los asuntos clave después de la formación del Gobierno catalán serán los indultos a los líderes del *procés*, que llegarán en unas semanas a la mesa del Consejo de Ministros. Sánchez parece dispuesto a dar ese complejo paso, aunque algunos ministros matizan que aún se debe evaluar bien la decisión.

El Ejecutivo se entiende con ERC, aunque no acepta sus postulados independentistas, y confía en que sus diputados no estén condicionados por la posición de Junts y de su líder, Carles Puigdemont.

De hecho, entre los 23 diputados independentistas catalanes, Puigdemont solo controla cuatro. Trece son de ERC, cuatro del PDeCAT, que también apuesta por negociar con el Gobierno de Sánchez, y dos de la CUP, que van a su aire y suelen rechazar casi todas las iniciativas del Ejecutivo. Para Sánchez, que viene de un golpe muy duro en Madrid, es importante demostrar cada semana en el Congreso que tiene una mayoría sólida con la que puede sacar adelante sus proyectos para despejar las dudas sobre la estabilidad del Gobierno. Y creen que ahora ERC estará en una posición más cómoda para negociar, aunque siempre hay un punto imprevisible en la política catalana.



Pedro Sánchez, ayer en el IV Congreso Iberoamericano CEAPI. / MARISCAL (EFE)

El Ejecutivo de Sánchez está sorprendido por el peso de las consejerías que ha cedido ERC a Junts, pero entienden que lo ha hecho para garantizar que el grupo de Puigdemont vota a Aragonés como *president* y acepta así, por primera vez en la larga historia de batalla por el liderazgo del independentismo, que ERC ostenta la primacía. "Tenían terror a unas elecciones y al final han aceptado que Junts tenga un peso desproporcionado en el Gobierno porque lo que más les importaba era que les dieran la presidencia", señala un miembro del Ejecutivo.

En cualquier caso, el Gobierno de Sánchez y el PSC no auguran una vida muy larga a este Govern dadas las tensiones que hay entre los dos grupos. Una vez investido Aragonés, el *president* siempre tendría la llave de poder destituir a los consejeros de Junts si las cosas se complican, aunque eso implicaría un gran coste político y quedarse en minoría.

Ese alivio del Gobierno quedó reflejado en sus intervenciones públicas. Aunque todos lamentaron que se refuerce el eje independentista y no se haya buscado un Gobierno de izquierdas como el de La Moncloa, varios ministros destacaron que al menos se han evitado las elecciones, un escenario que no interesaba nada al Ejecutivo.

EL PAÍS

Publicación	El País Madrid, 1	Fecha	18/05/2021
Soporte	Prensa Escrita	País	España
Circulación	44 286	V. Comunicación	201 529 EUR (244,827 USD)
Difusión	35 230	Tamaño	41,37 cm² (6,6%)
Audiencia	237 822	V.Publicitario	7635 EUR (9275 USD)

CEAPI

El Gobierno se fija como meta crecer al 1,5% anual hasta 2050

El plan pone el acento económico a largo plazo en la productividad

CLAUDI PÉREZ, **Madrid**

El informe *España 2050,* que el presidente Pedro Sánchez presentará el jueves, estima que el PIB puede crecer un 1,5% anual hasta 2050 si se hace una apuesta decidida por la productividad. Ese listón del 1,5% que el Gobierno se pone como meta permitiría a España acercarse en renta *per capita* a los grandes países europeos, pero el informe advierte de que sin cambios de calado el crecimiento estará más abajo, entre el 0,3% y el 1,1% anual, y el país diría adiós a la ansiada convergencia.

PÁGINA 37

EL PAÍS

Publicación	El País Madrid, 37	Fecha	18/05/2021
Soporte	Prensa Escrita	País	España
Circulación	44 286	V. Comunicación	201 529 EUR (244,827 USD)
Difusión	35 230	Tamaño	550,54 cm² (88,3%)
Audiencia	237 822	V.Publicitario	44 039 EUR (53 501 USD)

CEAPI



Pedro Sánchez, ayer, antes de su intervención en el 4º Congreso Iberoamericano Ceapi celebrado en Madrid. / J. MARISCAL (EFE)

El Gobierno se fija como meta un crecimiento del 1,5% anual hasta 2050

El informe 'España 2050' avisa del riesgo de ensanchar la brecha con los grandes países

CLAUDI PÉREZ, **Madrid**

España ha crecido una media del 2% en los últimos 25 años, pero en la última década parece haber pisado una enorme piel de plátano: difícilmente volverá a alcanzar esa velocidad de crucero a medio plazo tras dos formidables crisis. El informe *España 2050*, que el presidente Pedro Sánchez presentará el jueves, estima que el PIB puede crecer un 1,5% anual hasta 2050 si se hace todo lo necesario; básicamente, con una apuesta decidida por ese concepto tan seductor como evanescente que es la productividad. Ese listón del 1,5% permitiría a España acercarse en renta per cápita a los grandes países europeos, pero el informe advierte de que sin cambios de calado el crecimiento estará más abajo, entre el 0,3% y el 1,1% anual, y el país diría adiós a la ansiada convergencia.

"A largo plazo, todos muertos", decía hace un siglo el economista John M. Keynes, que sin embargo nunca dejó de preguntarse por *Las posibilidades económicas de nuestros nietos,* título de un ensayo con plena vigencia en medio de la hipercrisis actual. Conmocionado por la aplastante victoria del PP en Madrid y mil y una veces acusado de cortoplacismo, el Ejecutivo de Sánchez presenta esta semana una especie de expedición al horizonte, el informe *España 2050,* para el que ha contado con 103 expertos de todas las disciplinas durante más de un año con la intención de tratar de pensar en el vaporoso largo plazo. No es verdad que el mundo y España vayan irremediablemente a peor, viene a decir el informe, y no tienen por qué ser inmutables esos aires noventayochistas sobre la imposibilidad de llegar a consensos en asuntos clave. La parte más económica del estudio, a la que ha tenido acceso EL PAÍS, deja una conclusión adicional: pese a la sucesión de crisis recientes, España está en condiciones de volver a acercarse en renta per cápita a los países más avanzados si hace los deberes y logra salir del círculo vicioso que dejan la pandemia y los desafíos más acuciantes.

La economía española despegó hace 30 años a partir de los Pactos de La Moncloa: la renta por habitante era de apenas 16.000 euros en 1980 y se ha duplicado hasta los 30.700 euros de hoy. Pero la Gran Recesión y el Gran Confinamiento dejan feas cicatrices. España "no ha conseguido reducir sustancialmente la brecha de renta que mantiene con las economías más avanzadas de la UE" en los últimos tiempos, según el informe. Las crisis dejan más huella en España que en otras economías: la principal causa es "la baja productividad", un secreto a voces que queda retratado en ese trabajo. Esa inmensa laguna guarda relación "con los bajos salarios, las largas jornadas laborales o la falta de competitividad de muchas empresas". El envejecimiento de la población viene a agravar la situación: el informe estima que, sin cambios de calado, el PIB español podría crecer entre el 0,3% y el 1,1% anual entre 2023 y 2050. Eso alejaría a la economía española de las más avanzadas y agravaría problemas "como el paro o la desigualdad", pese a que España figura ya en el furgón de cola en esos indicadores.

Para evitar ese escenario, el informe aboga por una apuesta decidida por la productividad: educación, I+D, digitalización, transición ecológica, aumento del tamaño de las empresas, lucha contra la economía sumergida (que se estima en el 17%) y demás sospechosos habituales son las medidas más necesarias. Los expertos reclaman también elevar la tasa de empleo (número de ocupados respecto a las personas que quieren trabajar) desde el actual 62% hasta el 80% en 2050, con incentivos para retrasar la edad de jubilación y con la vista puesta en colectivos como jóvenes, mujeres e inmigrantes. En las tres últimas décadas, Alemania y los escandinavos han conseguido elevar su productividad un 50% sin comprometer su nivel de empleo. Si España logra algo parecido, la velocidad de crucero del PIB se irá a crecimientos anuales del 1,5% y permitiría la ansiada convergencia.

Escenario posterior a 2023

El informe cifra la brecha en renta per cápita entre España y las ocho economías europeas más avanzadas en el 21%: los poco más de 30.000 euros de PIB per cápita españoles palidecen ante los 39.000 de esos ocho países. Sin reformas de calado, esa brecha se iría al 27% en 2050; con ellas quedaría reducida a un 10%.

Pero antes de llegar al medio y largo plazo hay que lidiar con el correoso corto plazo. España ha sufrido más que otros países con la covid por el elevado peso de los sectores más vulnerables a la pandemia. Y el Ejecutivo no prevé recuperar hasta 2023 a los niveles precrisis, si bien los fondos europeos podrían acelerar la recuperación. Más allá de 2023, los expertos reclaman "consensos" para ejecutar con éxito "cambios de calado que corrijan las carencias estructurales" de la economía. En otras palabras: reformas pactadas, algo nada fácil con los niveles actuales de testosterona política.

A la corta, los planes de La Moncloa tras el fiasco de Madrid pasan por recuperar iniciativa de la mano de las vacunas y la incipiente recuperación. A medio plazo, la llegada de los 140.000 millones europeos exigirá las primeras reformas: las más importantes son la laboral, la de pensiones y la fiscal, que se aprobarán a caballo entre 2021 y 2022. *España 2050* se centra en los escenarios posteriores a 2023. Y está dividido en 10 trabajos: el primero es el citado *Ser más productivos para crecer mejor*, que prevé crecimientos del 1,5% anuales si España consigue elevar la productividad. Hay también capítulos sobre el mercado laboral (relacionado con los riesgos y oportunidades de la revolución tecnológica); el modelo territorial, con propuestas sobre la distribución de la población y la actividad económica; el cambio climático; los retos asociados a la longevidad en salud, pensiones y mercado laboral; dos capítulos sobre el capital humano; un análisis de la pobreza y la desigualdad, y un último trabajo sobre el bienestar.

Las conclusiones finales se han ido retrasando por el intenso debate entre los socios de Gobierno en los asuntos más polémicos, pero las fuentes consultadas apuntan que los 103 expertos reclutados por la Oficina de Prospectiva de La Moncloa avalan el resultado final con ese lejano horizonte a 30 años.

Sánchez: el pacto UE-Mercosur estará "más pronto que tarde"

El presidente del Gobierno, Pedro Sánchez, mostró ayer su confianza en que el acuerdo comercial entre la Unión Europea y Mercosur (el bloque formado por Argentina, Brasil, Paraguay y Uruguay), cuya negociación se cerró en 2019 tras un proceso de más de dos décadas, estará aprobado "más pronto que tarde". El jefe del Ejecutivo español aprovechó su presencia en la apertura del 4º Congreso Iberoamericano Ceapi para urgir a Europa a "mirar hacia América Latina de manera prioritaria" y para anunciar que emprenderá a partir del 8 de junio una gira por la región que le llevará a Argentina y Costa Rica. "Iberoamérica es muy importante para nosotros. Somos conscientes del papel que jugamos, como primer inversor europeo y segundo de todo el mundo tras Estados Unidos".

Sánchez reconoció que la crisis del coronavirus se está saldando con un "repliegue" de las inversiones españolas en el área, pero ante una audiencia repleta de empresarios Sánchez les ha animado a seguir mirando al bloque: "Les digo que sigan invirtiendo en la región: es una apuesta segura. Aún más después del covid-19, América Latina es determinante para España".

En clave más general, el presidente español ha defendido una "recuperación justa, que impulse un nuevo contrato social y un modelo económico más inclusivo". En pleno debate sobre la subida de impuestos en todo el mundo, a raíz del alza recientemente anunciado en EE UU por la Administración Biden, el presidente del Gobierno ha remarcado que "sin justicia fiscal no hay justicia social" y que los impuestos "justos y progresivos" son "fundamentales para mantener los servicios públicos". / I. FARIZA

EL PAÍS

Publicación	El País Madrid, 16	Fecha	18/05/2021
Soporte	Prensa Escrita	País	España
Circulación	44 286	V. Comunicación	113 911 EUR (138,384 USD)
Difusión	35 230	Tamaño	342,81 cm² (55,0%)
Audiencia	237 822	V.Publicitario	31 975 EUR (38 845 USD)

CEAPI

El Gobierno, listo para reactivar la mesa de diálogo y negociar con ERC

CARLOS E. CUÉ, **Madrid**

Nadie en el Gobierno va a celebrar, ni en público ni en privado, un Govern independentista en Cataluña. Y menos después de que el PSC fuera el partido más votado en esta comunidad. Pero en el Ejecutivo se respira un cierto alivio, sobre todo porque creen que ahora podrán negociar con ERC, aliado clave en el Congreso, con más estabilidad y de Gobierno a Gobierno. Pedro Sánchez está listo para retomar la mesa de diálogo y estudia los indultos a los presos del *procés*.

La repetición electoral podía ser una oportunidad para el PSC, que ha vuelto a ser el primer partido en Cataluña y no tenía malas expectativas en las encuestas, pero el Gobierno de Pedro Sánchez necesita estabilidad política y económica. Y por eso varios ministros y dirigentes socialistas consultados coinciden en que al menos este Gobierno de ERC y Junts, pese a la precariedad con la que nace, puede tener un efecto positivo para la estabilidad del Ejecutivo central, o al menos no negativo.

El Gobierno confía en que Sánchez y el *president*, Pere Aragonés, que tienen buena relación y hablan con frecuencia, puedan negociar ahora entre ejecutivos y así consolidar el apoyo de ERC, cuyos 13 diputados son decisivos en el Congreso.

Como primera medida de ese nuevo tiempo, el Gobierno de Sánchez está dispuesto a retomar enseguida la mesa de diálogo, que quedó interrumpida por la pandemia y la crisis política en Cataluña. Ya lo ofreció abiertamente el ministro de Política Territorial y líder del PSC, Miquel Iceta, nada más conocerse el acuerdo ERC-Junts. Aún no hay conversaciones para esa mesa, pero seguramente estará el propio Iceta. En el Ejecutivo y en el PSOE señalan que no habrá dificultades porque estaba ya muy negociado hace meses con ERC cómo podía avanzar esa mesa de diálogo. La única vez que se reunió la mesa lo hizo con el *expresident* Quim Torra, de Junts, como *president*. Ahora será con Aragonés, y eso facilitará las cosas. De hecho, el Gobierno siempre pensó que Torra boicoteaba la mesa que ellos habían negociado con Aragonés.

Otro de los asuntos clave después de la formación del Gobierno catalán serán los indultos a los líderes del *procés*, que llegarán en unas semanas a la mesa del Consejo de Ministros. Sánchez parece dispuesto a dar ese complejo paso, aunque algunos ministros matizan que aún se debe evaluar bien la decisión.

El Ejecutivo se entiende con ERC, aunque no acepta sus postulados independentistas, y confía en que sus diputados no estén condicionados por la posición de Junts y de su líder, Carles Puigdemont.

De hecho, entre los 23 diputados independentistas catalanes, Puigdemont solo controla cuatro. Trece son de ERC, cuatro del PDeCAT, que también apuesta por negociar con el Gobierno de Sánchez, y dos de la CUP, que van a su aire y suelen rechazar casi todas las iniciativas del Ejecutivo. Para Sánchez, que viene de un golpe muy duro en Madrid, es importante demostrar cada semana en el Congreso que tiene una mayoría sólida con la que puede sacar adelante sus proyectos para despejar las dudas sobre la estabilidad del Gobierno. Y creen que ahora ERC estará en una posición más cómoda para negociar, aunque siempre hay un punto imprevisible en la política catalana.



Pedro Sánchez, ayer en el IV Congreso Iberoamericano CEAPI. / MARISCAL (EFE)

El Ejecutivo de Sánchez está sorprendido por el peso de las consejerías que ha cedido ERC a Junts, pero entienden que lo ha hecho para garantizar que el grupo de Puigdemont vota a Aragonés como *president* y acepta así, por primera vez en la larga historia de batalla por el liderazgo del independentismo, que ERC ostenta la primacía. "Tenían terror a unas elecciones y al final han aceptado que Junts tenga un peso desproporcionado en el Gobierno porque lo que más les importaba era que les dieran la presidencia", señala un miembro del Ejecutivo.

En cualquier caso, el Gobierno de Sánchez y el PSC no auguran una vida muy larga a este Govern dadas las tensiones que hay entre los dos grupos. Una vez investido Aragonés, el *president* siempre tendría la llave de poder destituir a los consejeros de Junts si las cosas se complican, aunque eso implicaría un gran coste político y quedarse en minoría.

Ese alivio del Gobierno quedó reflejado en sus intervenciones públicas. Aunque todos lamentaron que se refuerce el eje independentista y no se haya buscado un Gobierno de izquierdas como el de La Moncloa, varios ministros destacaron que al menos se han evitado las elecciones, un escenario que no interesaba nada al Ejecutivo.

EL PAÍS

Publicación	El País Nacional, 1	Fecha	18/05/2021
Soporte	Prensa Escrita	País	España
Circulación	164 804	V. Comunicación	258 636 EUR (314,204 USD)
Difusión	115 479	Tamaño	41,37 cm² (6,6%)
Audiencia	1 013 000	V.Publicitario	9799 EUR (11 904 USD)

CEAPI

El Gobierno se fija como meta crecer al 1,5% anual hasta 2050

El plan pone el acento económico a largo plazo en la productividad

CLAUDI PÉREZ, **Madrid**

El informe *España 2050,* que el presidente Pedro Sánchez presentará el jueves, estima que el PIB puede crecer un 1,5% anual hasta 2050 si se hace una apuesta decidida por la productividad. Ese listón del 1,5% que el Gobierno se pone como meta permitiría a España acercarse en renta *per capita* a los grandes países europeos, pero el informe advierte de que sin cambios de calado el crecimiento estará más abajo, entre el 0,3% y el 1,1% anual, y el país diría adiós a la ansiada convergencia.

PÁGINA 37

EL PAÍS

Publicación	El País Nacional, 37	Fecha	18/05/2021
Soporte	Prensa Escrita	País	España
Circulación	164 804	V. Comunicación	258 636 EUR (314,204 USD)
Difusión	115 479	Tamaño	550,54 cm² (88,3%)
Audiencia	1 013 000	V.Publicitario	56 518 EUR (68 661 USD)

CEAPI



Pedro Sánchez, ayer, antes de su intervención en el 4º Congreso Iberoamericano Ceapi celebrado en Madrid. / J. MARISCAL (EFE)

El Gobierno se fija como meta un crecimiento del 1,5% anual hasta 2050

El informe 'España 2050' avisa del riesgo de ensanchar la brecha con los grandes países

CLAUDI PÉREZ, **Madrid**

España ha crecido una media del 2% en los últimos 25 años, pero en la última década parece haber pisado una enorme piel de plátano: difícilmente volverá a alcanzar esa velocidad de crucero a medio plazo tras dos formidables crisis. El informe *España 2050*, que el presidente Pedro Sánchez presentará el jueves, estima que el PIB puede crecer un 1,5% anual hasta 2050 si se hace todo lo necesario; básicamente, con una apuesta decidida por ese concepto tan seductor como evanescente que es la productividad. Ese listón del 1,5% permitiría a España acercarse en renta per cápita a los grandes países europeos, pero el informe advierte de que sin cambios de calado el crecimiento estará más abajo, entre el 0,3% y el 1,1% anual, y el país diría adiós a la ansiada convergencia.

"A largo plazo, todos muertos", decía hace un siglo el economista John M. Keynes, que sin embargo nunca dejó de preguntarse por *Las posibilidades económicas de nuestros nietos,* título de un ensayo con plena vigencia en medio de la hipercrisis actual. Conmocionado por la aplastante victoria del PP en Madrid y mil y una veces acusado de cortoplacismo, el Ejecutivo de Sánchez presenta esta semana una especie de expedición al horizonte, el informe *España 2050,* para el que ha contado con 103 expertos de todas las disciplinas durante más de un año con la intención de tratar de pensar en el vaporoso largo plazo. No es verdad que el mundo y España vayan irremediablemente a peor, viene a decir el informe, y no tienen por qué ser inmutables esos aires noventayochistas sobre la imposibilidad de llegar a consensos en asuntos clave. La parte más económica del estudio, a la que ha tenido acceso EL PAÍS, deja una conclusión adicional: pese a la sucesión de crisis recientes, España está en condiciones de volver a acercarse en renta per cápita a los países más avanzados si hace los deberes y logra salir del círculo vicioso que dejan la pandemia y los desafíos más acuciantes.

La economía española despegó hace 30 años a partir de los Pactos de La Moncloa: la renta por habitante era de apenas 16.000 euros en 1980 y se ha duplicado hasta los 30.700 euros de hoy. Pero la Gran Recesión y el Gran Confinamiento dejan feas cicatrices. España "no ha conseguido reducir sustancialmente la brecha de renta que mantiene con las economías más avanzadas de la UE" en los últimos tiempos, según el informe. Las crisis dejan más huella en España que en otras economías: la principal causa es "la baja productividad", un secreto a voces que queda retratado en ese trabajo. Esa inmensa laguna guarda relación "con los bajos salarios, las largas jornadas laborales o la falta de competitividad de muchas empresas". El envejecimiento de la población viene a agravar la situación: el informe estima que, sin cambios de calado, el PIB español podría crecer entre el 0,3% y el 1,1% anual entre 2023 y 2050. Eso alejaría a la economía española de las más avanzadas y agravaría problemas "como el paro o la desigualdad", pese a que España figura ya en el furgón de cola en esos indicadores.

Para evitar ese escenario, el informe aboga por una apuesta decidida por la productividad: educación, I+D, digitalización, transición ecológica, aumento del tamaño de las empresas, lucha contra la economía sumergida (que se estima en el 17%) y demás sospechosos habituales son las medidas más necesarias. Los expertos reclaman también elevar la tasa de empleo (número de ocupados respecto a las personas que quieren trabajar) desde el actual 62% hasta el 80% en 2050, con incentivos para retrasar la edad de jubilación y con la vista puesta en colectivos como jóvenes, mujeres e inmigrantes. En las tres últimas décadas, Alemania y los escandinavos han conseguido elevar su productividad un 50% sin comprometer su nivel de empleo. Si España logra algo parecido, la velocidad de crucero del PIB se irá a crecimientos anuales del 1,5% y permitiría la ansiada convergencia.

Escenario posterior a 2023

El informe cifra la brecha en renta per cápita entre España y las ocho economías europeas más avanzadas en el 21%: los poco más de 30.000 euros de PIB per cápita españoles palidecen ante los 39.000 de esos ocho países. Sin reformas de calado, esa brecha se iría al 27% en 2050; con ellas quedaría reducida a un 10%.

Pero antes de llegar al medio y largo plazo hay que lidiar con el correoso corto plazo. España ha sufrido más que otros países con la covid por el elevado peso de los sectores más vulnerables a la pandemia. Y el Ejecutivo no prevé recuperar hasta 2023 a los niveles precrisis, si bien los fondos europeos podrían acelerar la recuperación. Más allá de 2023, los expertos reclaman "consensos" para ejecutar con éxito "cambios de calado que corrijan las carencias estructurales" de la economía. En otras palabras: reformas pactadas, algo nada fácil con los niveles actuales de testosterona política.

A la corta, los planes de La Moncloa tras el fiasco de Madrid pasan por recuperar iniciativa de la mano de las vacunas y la incipiente recuperación. A medio plazo, la llegada de los 140.000 millones europeos exigirá las primeras reformas: las más importantes son la laboral, la de pensiones y la fiscal, que se aprobarán a caballo entre 2021 y 2022. *España 2050* se centra en los escenarios posteriores a 2023. Y está dividido en 10 trabajos: el primero es el citado *Ser más productivos para crecer mejor*, que prevé crecimientos del 1,5% anuales si España consigue elevar la productividad. Hay también capítulos sobre el mercado laboral (relacionado con los riesgos y oportunidades de la revolución tecnológica); el modelo territorial, con propuestas sobre la distribución de la población y la actividad económica; el cambio climático; los retos asociados a la longevidad en salud, pensiones y mercado laboral; dos capítulos sobre el capital humano; un análisis de la pobreza y la desigualdad, y un último trabajo sobre el bienestar.

Las conclusiones finales se han ido retrasando por el intenso debate entre los socios de Gobierno en los asuntos más polémicos, pero las fuentes consultadas apuntan que los 103 expertos reclutados por la Oficina de Prospectiva de La Moncloa avalan el resultado final con ese lejano horizonte a 30 años.

Sánchez: el pacto UE-Mercosur estará "más pronto que tarde"

El presidente del Gobierno, Pedro Sánchez, mostró ayer su confianza en que el acuerdo comercial entre la Unión Europea y Mercosur (el bloque formado por Argentina, Brasil, Paraguay y Uruguay), cuya negociación se cerró en 2019 tras un proceso de más de dos décadas, estará aprobado "más pronto que tarde". El jefe del Ejecutivo español aprovechó su presencia en la apertura del 4º Congreso Iberoamericano Ceapi para urgir a Europa a "mirar hacia América Latina de manera prioritaria" y para anunciar que emprenderá a partir del 8 de junio una gira por la región que le llevará a Argentina y Costa Rica. "Iberoamérica es muy importante para nosotros. Somos conscientes del papel que jugamos, como primer inversor europeo y segundo de todo el mundo tras Estados Unidos".

Sánchez reconoció que la crisis del coronavirus se está saldando con un "repliegue" de las inversiones españolas en el área, pero ante una audiencia repleta de empresarios Sánchez les ha animado a seguir mirando al bloque: "Les digo que sigan invirtiendo en la región: es una apuesta segura. Aún más después del covid-19, América Latina es determinante para España".

En clave más general, el presidente español ha defendido una "recuperación justa, que impulse un nuevo contrato social y un modelo económico más inclusivo". En pleno debate sobre la subida de impuestos en todo el mundo, a raíz del alza recientemente anunciado en EE UU por la Administración Biden, el presidente del Gobierno ha remarcado que "sin justicia fiscal no hay justicia social" y que los impuestos "justos y progresivos" son "fundamentales para mantener los servicios públicos". / I. FARIZA

EL PAÍS

Publicación	El País Nacional, 16	Fecha	18/05/2021
Soporte	Prensa Escrita	País	España
Circulación	164 804	V. Comunicación	146 191 EUR (177,599 USD)
Difusión	115 479	Tamaño	342,81 cm² (55,0%)
Audiencia	1 013 000	V.Publicitario	41 036 EUR (49 853 USD)

CEAPI

El Gobierno, listo para reactivar la mesa de diálogo y negociar con ERC

CARLOS E. CUÉ, **Madrid**

Nadie en el Gobierno va a celebrar, ni en público ni en privado, un Govern independentista en Cataluña. Y menos después de que el PSC fuera el partido más votado en esta comunidad. Pero en el Ejecutivo se respira un cierto alivio, sobre todo porque creen que ahora podrán negociar con ERC, aliado clave en el Congreso, con más estabilidad y de Gobierno a Gobierno. Pedro Sánchez está listo para retomar la mesa de diálogo y estudia los indultos a los presos del *procés*.

La repetición electoral podía ser una oportunidad para el PSC, que ha vuelto a ser el primer partido en Cataluña y no tenía malas expectativas en las encuestas, pero el Gobierno de Pedro Sánchez necesita estabilidad política y económica. Y por eso varios ministros y dirigentes socialistas consultados coinciden en que al menos este Gobierno de ERC y Junts, pese a la precariedad con la que nace, puede tener un efecto positivo para la estabilidad del Ejecutivo central, o al menos no negativo.

El Gobierno confía en que Sánchez y el *president*, Pere Aragonés, que tienen buena relación y hablan con frecuencia, puedan negociar ahora entre ejecutivos y así consolidar el apoyo de ERC, cuyos 13 diputados son decisivos en el Congreso.

Como primera medida de ese nuevo tiempo, el Gobierno de Sánchez está dispuesto a retomar enseguida la mesa de diálogo, que quedó interrumpida por la pandemia y la crisis política en Cataluña. Ya lo ofreció abiertamente el ministro de Política Territorial y líder del PSC, Miquel Iceta, nada más conocerse el acuerdo ERC-Junts. Aún no hay conversaciones para esa mesa, pero seguramente estará el propio Iceta. En el Ejecutivo y en el PSOE señalan que no habrá dificultades porque estaba ya muy negociado hace meses con ERC cómo podía avanzar esa mesa de diálogo. La única vez que se reunió la mesa lo hizo con el *expresident* Quim Torra, de Junts, como *president*. Ahora será con Aragonés, y eso facilitará las cosas. De hecho, el Gobierno siempre pensó que Torra boicoteaba la mesa que ellos habían negociado con Aragonés.

Otro de los asuntos clave después de la formación del Gobierno catalán serán los indultos a los líderes del *procés*, que llegarán en unas semanas a la mesa del Consejo de Ministros. Sánchez parece dispuesto a dar ese complejo paso, aunque algunos ministros matizan que aún se debe evaluar bien la decisión.

El Ejecutivo se entiende con ERC, aunque no acepta sus postulados independentistas, y confía en que sus diputados no estén condicionados por la posición de Junts y de su líder, Carles Puigdemont.

De hecho, entre los 23 diputados independentistas catalanes, Puigdemont solo controla cuatro. Trece son de ERC, cuatro del PDeCAT, que también apuesta por negociar con el Gobierno de Sánchez, y dos de la CUP, que van a su aire y suelen rechazar casi todas las iniciativas del Ejecutivo. Para Sánchez, que viene de un golpe muy duro en Madrid, es importante demostrar cada semana en el Congreso que tiene una mayoría sólida con la que puede sacar adelante sus proyectos para despejar las dudas sobre la estabilidad del Gobierno. Y creen que ahora ERC estará en una posición más cómoda para negociar, aunque siempre hay un punto imprevisible en la política catalana.



Pedro Sánchez, ayer en el IV Congreso Iberoamericano CEAPI. / MARISCAL (EFE)

El Ejecutivo de Sánchez está sorprendido por el peso de las consejerías que ha cedido ERC a Junts, pero entienden que lo ha hecho para garantizar que el grupo de Puigdemont vota a Aragonés como *president* y acepta así, por primera vez en la larga historia de batalla por el liderazgo del independentismo, que ERC ostenta la primacía. "Tenían terror a unas elecciones y al final han aceptado que Junts tenga un peso desproporcionado en el Gobierno porque lo que más les importaba era que les dieran la presidencia", señala un miembro del Ejecutivo.

En cualquier caso, el Gobierno de Sánchez y el PSC no auguran una vida muy larga a este Govern dadas las tensiones que hay entre los dos grupos. Una vez investido Aragonés, el *president* siempre tendría la llave de poder destituir a los consejeros de Junts si las cosas se complican, aunque eso implicaría un gran coste político y quedarse en minoría.

Ese alivio del Gobierno quedó reflejado en sus intervenciones públicas. Aunque todos lamentaron que se refuerce el eje independentista y no se haya buscado un Gobierno de izquierdas como el de La Moncloa, varios ministros destacaron que al menos se han evitado las elecciones, un escenario que no interesaba nada al Ejecutivo.

Diario de Avisos

Publicación	Diario de Avisos General, 24	Fecha	18/05/2021
Soporte	Prensa Escrita	País	España
Circulación	9159	V. Comunicación	4 594 EUR (5,581 USD)
Difusión	7468	Tamaño	405,05 cm² (70,0%)
Audiencia	85 000	V.Publicitario	1163 EUR (1413 USD)

CEAPI

El presidente del Gobierno dijo que los primeros test con la vacuna han ido bien y ahora se ampliará a otros Estados de la UE

Sánchez cree que a finales de junio se implantará el 'certificado verde digital'



EL PRESIDENTE DEL GOBIERNO, PEDRO SÁNCHEZ, RESALTÓ DE NUEVO QUE LA VACUNACIÓN ES "LA MEJOR POLÍTICA E

EUROPA PRESS
Madrid

El presidente del Gobierno, Pedro Sánchez, indicó ayer lunes que las primeras pruebas técnicas que se están efectuado de cara a la introducción del *certificado verde digital* europeo están siendo muy positivas, por lo que se ha mostrado convencido de que podrá implantarse antes de finales de junio. Así lo desveló durante su intervención en el IV Congreso Iberoamericano del Consejo Empresarial Alianza por Iberoamérica (CEAPI). Según dijo, los primeros resultados de la prueba piloto "están siendo francamente positivos", con lo que ve factible cumplir con el objetivo de que el certificado COVID esté operativo "antes de que finalice el mes de junio", una "noticia extraordinaria" para el turismo.

España es uno de los países seleccionados para probar desde el 14 de mayo el funcionamiento del certificado en lo que se refiere a "su emisión y su lectura", precisó el presidente del Gobierno. Las pruebas técnicas que la Comisión Europea cuenta con llevar a cabo con la gran mayoría de Estados miembros antes de que el certificado esté aprobado y formalmente operativo arrancaron la semana pasada de manera gradual con ocho países de la UE, entre ellos España, el viernes.

Los primeros test han ido "muy bien" en todos los casos y está previsto que otra decena de Estados miembros más Islandia se unan esta misma semana, según recuerdan fuentes comunitarias, con lo que ya habrán puesto a prueba el sistema de conexión la mayoría de países socios. Por el momento se trata de una simulación para probar toda la cadena, desde la conexión hasta los sistemas de verificación y certificación, pero no estará operativo hasta junio, cuando se espera que las negociaciones a nivel político hayan culminado en un acuerdo para su lanzamiento. Esta fase, además, se limita al plano técnico, por lo que no está previsto que el proyecto piloto implique la participación de ciudadanos que viajen bajo este marco.

Igualmente, Pedro Sánchez resaltó los avances en la vacunación, asegurando que esta es "la mejor política económica" para superar la pandemia. Tras precisar que "93 días para la inmunidad de grupo" y que está en descenso la cifra de los contagios por el coronavirus.

AL DETALLE

En junio habrá vacunación masiva de menores de 50 años

"Hoy vamos a superar los 7 millones de personas con pauta completa y los 15 millones con al menos una dosis, es decir el 31%" de la población", resaltó Pedro Sánchez, adelantando que una vez que la inmensa mayoría del grupo de 70 a 79 años esté inmunizada en junio se iniciará la "vacunación masiva de las personas menores de 50 años". Así pues, sostuvo, "España está en línea recta", "trabajando con seriedad, con enorme humildad y con determinación" y se mostró convencido de que "más pronto que tarde lograremos el 70% de la población vacunada" y con ello la "inmunidad de grupo". Además, estamos registrando cifras récords de vacunación diaria.

Diario de Avisos

Publicación	Diario de Avisos General, 25	Fecha	18/05/2021
Soporte	Prensa Escrita	País	España
Circulación	9159	V. Comunicación	4 594 EUR (5,581 USD)
Difusión	7468	Tamaño	97,22 cm² (16,8%)
Audiencia	85 000	V.Publicitario	442 EUR (537 USD)

CEAPI



CONÓMICA" PARA SUPERAR LA PANDEMIA. Europa Press

sar que estamos a "93 días para la inmunidad de grupo", el presidente del Gobierno subrayó la reducción de los contagios y que la incidencia acumulada a 14 días por 100.000 habitantes en la semana que terminó el viernes cayó más de 35 puntos. Esto supone "un descenso semanal del 18,4%" ha incidido.

Además, se vienen registrando "record tras récord" de vacunación diaria, con casi 612.000 dosis inoculadas en un solo día, lo que supone un ritmo semanal de casi 3 millones de dosis semanales.

Expansión

Publicación	Expansión General, 1	Fecha	17/05/2021
Soporte	Prensa Escrita	País	España
Circulación	36 629	V. Comunicación	49 305 EUR (59,884 USD)
Difusión	23 452	Tamaño	11,34 cm² (1,8%)
Audiencia	129 000	V.Publicitario	2152 EUR (2614 USD)

CEAPI



MAURICIO CLAVER-CARONE
Presidente del BID

"España debe ser el mayor accionista europeo del BID"

P24

Expansión

Publicación	Expansión General, 26	Fecha	17/05/2021
Soporte	Prensa Escrita	País	España
Circulación	36 629	V. Comunicación	49 305 EUR (59,884 USD)
Difusión	23 452	Tamaño	383,03 cm² (61,4%)
Audiencia	129 000	V.Publicitario	10 022 EUR (12 173 USD)

CEAPI

IBEROAMÉRICA EMPRESARIAL

"España debe convertirse en el mayor accionista europeo del BID"

ENTREVISTA MAURICIO CLAVER-CARONE Presidente del BID/ El organismo multilateral afronta el desafío de impulsar la recuperación de la economía latinoamericana, muy castigada por la pandemia.

Amaia Ormaetxea. Madrid

Una de las primeras decisiones que Mauricio Claver-Carone tomó cuando asumió la presidencia del Banco Interamericano de Desarrollo (BID) el pasado octubre fue devolver a Madrid la oficina principal del banco para Europa, que previamente había sido trasladada a Bruselas.

Toda una declaración de intenciones sobre la relevancia que este estadounidense de padre español y madre cubana quiere imprimir durante su mandato a las relaciones entre España y América Latina. "España es el país europeo que más importa en Latinoamérica, es la puerta de la región hacia la Unión Europea", apunta Claver-Carone en una entrevista con EXPANSIÓN.

Esa misión de realzar las relaciones entre España y América Latina y canalizar una mayor inversión española hacia la región ha llevado al presidente del BID a visitar Madrid estos días para participar en el *IV Congreso Iberoamericano CEAPI*. Este viaje también le ha servido para hacer llegar al Gobierno de Pedro Sánchez un mensaje muy concreto: "España debe tener una mayor presencia en el BID, debería ser uno de los principales socios no regionales del banco", asegura Claver-Carone. Actualmente, España cuenta con una participación del 2% aunque, en opinión del responsable del BID, ese porcentaje debería subir al 5% para situarse al mismo nivel que Japón.

Claver-Carone también ha aprovechado su viaje a España para instar a las empresas españolas a aumentar su apuesta por América Latina con el BID como socio. "Hay una oportunidad única y multigeneracional para aumentar las inversiones en la región; en febrero lanzamos el mayor proyecto de asociación con el sector privado en la historia del banco con cuarenta empresas, entre ellas, las españolas Santander y Telefónica", explica el mandatario del BID. Añade que estas compañías se han comprometido a incrementar sus inversiones en la región de la mano del banco multilateral. "Les acompañaremos con nuestras herramientas de financiación y mitigación de riesgos aunque también estamos abiertos a soluciones creativas". Entre esas soluciones creativas, cita, por ejemplo, la creación de un Fondo de Estabilidad para América Latina, un proyecto que, asegura, ha comentado ya con la ministra de Asuntos Económicos y Transformación Digital, Nadia Calviño.



Mauricio Claver-Carone, presidente del BID.

> "España es el país europeo que más importa en América Latina; hemos devuelto a Madrid nuestra oficina europea"

> "El descontento en la región viene de las clases medias; 50 millones de personas han salido de la clase media"

> "La recuperación económica en la región tiene que llegar y va a llegar de la colaboración con el sector privado"

> "La incorporación de las mujeres al mercado laboral al nivel de la OCDE elevaría el PIB regional entre un 10% y un 20%"

Oportunidades

Claver-Carone es consciente de que estos llamamientos a aumentar la apuesta por América Latina llegan en un momento convulso para la región, con la economía devastada por la pandemia y un proceso de vacunación demasiado lento. A pesar de ello, insiste en ver el vaso medio lleno y poner el foco sobre las oportunidades que se abren para Latinoamérica. "Sobran las entidades de diagnostico y escasean las de soluciones", explica. "La contracción de 2020 ha sido la peor en doscientos años. Hay tres cifras que lo demuestran: 25 millones de empleos formales perdidos, 30 millones de nuevos pobres y 50 millones de personas que han abandonado la clase media".

Claver-Carone destaca que esas 50 millones de personas que han sido expulsadas de la clase media son las que más le preocupan, porque han perdido en poco tiempo el fruto de un esfuerzo de muchas décadas y ese descontento es el que, en su opinión, está detrás de los disturbios de las últimas semanas en Colombia y de los que se produjeron ya antes de la pandemia en Chile, por ejemplo.

A pesar del dramatismo que suponen esas cifras, el primer ejecutivo del BID tiene claro que la región va a saber recuperarse para no protagonizar una nueva década perdida: "hemos tenido demasiadas, incluso cuando no ha habido crisis". Aboga por aprovechar este momento para fomentar un crecimiento inclusivo y sostenible que derive en "una década de oportunidades".

Para alcanzar ese objetivo, el BID ha diseñado un plan de cinco ejes que tiene previsto ejecutar, siempre, de la mano del sector privado: "La recuperación económica en la región tiene que llegar y va a llegar en colaboración con el sector privado", insiste.

El principal de los ejes para la recuperación es la digitalización, por ser el más transversal de todos. "Ni la mejor campaña de márketing ha hecho tanto por la digitalización como la pandemia; no hay ser humano que no entienda la importancia y la urgencia de la digitalización y sus beneficios en áreas como la educación, la sanidad o el teletrabajo", apunta Claver-Carone.

El segundo eje tiene que ver con la creación de un mercado interior potente. "Tenemos envidia de Europa, porque allá el 60% del comercio es intrarregional. En América Latina esa cifra apenas llega al 15%", señala. El tercer y el cuarto eje tienen que ver con las pymes y con el papel que deben jugar las mujeres en la recuperación. Claver-Carone explica que el 99% de las empresas latinoamericanas son pymes, pero sólo representan el 35% del PIB, por lo que su financiación resulta clave.

Muchas de estas empresas están encabezadas por mujeres. El presidente del banco pone sobre la mesa un dato revelador: las pymes dirigidas por mujeres ingresan un 10% más que las que lideran los hombres; a pesar de ello, cuentan con un 70% menos de financiación. "Tenemos que ayudar a empoderar a las mujeres", subraya el ejecutivo, que aporta otro dato significativo: "la incorporación de las mujeres al mercado laboral en América Latina al mismo nivel que en la OCDE incrementaría el PIB de la región entre un 10% y un 20%".

Finalmente, el quinto eje de actuación del BID para la recuperación se asienta sobre la sostenibilidad, con especial hincapié en las energías renovables y la minería sostenibles, sectores en los que América Latina ya es líder.

Expansión

Publicación	Expansión Andalucía, 1	Fecha	17/05/2021
Soporte	Prensa Escrita	País	España
Circulación	2146	V. Comunicación	16 058 EUR (19,504 USD)
Difusión	1122	Tamaño	11,93 cm² (1,9%)
Audiencia	21 000	V.Publicitario	699 EUR (849 USD)

CEAPI



MAURICIO CLAVER-CARONE
Presidente del BID

"España debe ser el mayor accionista europeo del BID"

P24

Expansión

Publicación	Expansión Andalucía, 26	Fecha	17/05/2021
Soporte	Prensa Escrita	País	España
Circulación	2146	V. Comunicación	16 058 EUR (19,504 USD)
Difusión	1122	Tamaño	385,04 cm² (61,8%)
Audiencia	21 000	V.Publicitario	3266 EUR (3967 USD)

CEAPI

IBEROAMÉRICA EMPRESARIAL

"España debe convertirse en el mayor accionista europeo del BID"

ENTREVISTA MAURICIO CLAVER-CARONE Presidente del BID/ El organismo multilateral afronta el desafío de impulsar la recuperación de la economía latinoamericana, muy castigada por la pandemia.

Amaia Ormaetxea. Madrid

Una de las primeras decisiones que Mauricio Claver-Carone tomó cuando asumió la presidencia del Banco Interamericano de Desarrollo (BID) el pasado octubre fue devolver a Madrid la oficina principal del banco para Europa, que previamente había sido trasladada a Bruselas.

Toda una declaración de intenciones sobre la relevancia que este estadounidense de padre español y madre cubana quiere imprimir durante su mandato a las relaciones entre España y América Latina. "España es el país europeo que más importa en Latinoamérica, es la puerta de la región hacia la Unión Europea", apunta Claver-Carone en una entrevista con EXPANSIÓN.

Esa misión de realzar las relaciones entre España y América Latina y canalizar una mayor inversión española hacia la región ha llevado al presidente del BID a visitar Madrid estos días para participar en el *IV Congreso Iberoamericano CEAPI*. Este viaje también le ha servido para hacer llegar al Gobierno de Pedro Sánchez un mensaje muy concreto: "España debe tener una mayor presencia en el BID, debería ser uno de los principales socios no regionales del banco", asegura Claver-Carone. Actualmente, España cuenta con una participación del 2% aunque, en opinión del responsable del BID, ese porcentaje debería subir al 5% para situarse al mismo nivel que Japón.

Claver-Carone también ha aprovechado su viaje a España para instar a las empresas españolas a aumentar su apuesta por América Latina con el BID como socio. "Hay una oportunidad única y multigeneracional para aumentar las inversiones en la región; en febrero lanzamos el mayor proyecto de asociación con el sector privado en la historia del banco con cuarenta empresas, entre ellas, las españolas Santander y Telefónica", explica el mandatario del BID. Añade que estas compañías se han comprometido a incrementar sus inversiones en la región de la mano del banco multilateral. "Les acompañaremos con nuestras herramientas de financiación y mitigación de riesgos aunque también estamos abiertos a soluciones creativas". Entre esas soluciones creativas, cita, por ejemplo, la creación de un Fondo de Estabilidad para América Latina, un proyecto que, asegura, ha comentado ya con la ministra de Asuntos Económicos y Transformación Digital, Nadia Calviño.



Mauricio Claver-Carone, presidente del BID.

> "España es el país europeo que más importa en América Latina; hemos devuelto a Madrid nuestra oficina europea"

> "El descontento en la región viene de las clases medias; 50 millones de personas han salido de la clase media"

> "La recuperación económica en la región tiene que llegar y va a llegar de la colaboración con el sector privado"

> "La incorporación de las mujeres al mercado laboral al nivel de la OCDE elevaría el PIB regional entre un 10% y un 20%"

Oportunidades

Claver-Carone es consciente de que estos llamamientos a aumentar la apuesta por América Latina llegan en un momento convulso para la región, con la economía devastada por la pandemia y un proceso de vacunación demasiado lento. A pesar de ello, insiste en ver el vaso medio lleno y poner el foco sobre las oportunidades que se abren para Latinoamérica. "Sobran las entidades de diagnostico y escasean las de soluciones", explica. "La contracción de 2020 ha sido la peor en doscientos años. Hay tres cifras que lo demuestran: 25 millones de empleos formales perdidos, 30 millones de nuevos pobres y 50 millones de personas que han abandonado la clase media".

Claver-Carone destaca que esas 50 millones de personas que han sido expulsadas de la clase media son las que más le preocupan, porque han perdido en poco tiempo el fruto de un esfuerzo de muchas décadas y ese descontento es el que, en su opinión, está detrás de los disturbios de las últimas semanas en Colombia y de los que se produjeron ya antes de la pandemia en Chile, por ejemplo.

A pesar del dramatismo que suponen esas cifras, el primer ejecutivo del BID tiene claro que la región va a saber recuperarse para no protagonizar una nueva década perdida: "hemos tenido demasiadas, incluso cuando no ha habido crisis". Aboga por aprovechar este momento para fomentar un crecimiento inclusivo y sostenible que derive en "una década de oportunidades".

Para alcanzar ese objetivo, el BID ha diseñado un plan de cinco ejes que tiene previsto ejecutar, siempre, de la mano del sector privado: "La recuperación económica en la región tiene que llegar y va a llegar en colaboración con el sector privado", insiste.

El principal de los ejes para la recuperación es la digitalización, por ser el más transversal de todos. "Ni la mejor campaña de márketing ha hecho tanto por la digitalización como la pandemia; no hay ser humano que no entienda la importancia y la urgencia de la digitalización y sus beneficios en áreas como la educación, la sanidad o el teletrabajo", apunta Claver-Carone.

El segundo eje tiene que ver con la creación de un mercado interior potente. "Tenemos envidia de Europa, porque allá el 60% del comercio es intrarregional. En América Latina esa cifra apenas llega al 15%", señala. El tercer y el cuarto eje tienen que ver con las pymes y con el papel que deben jugar las mujeres en la recuperación. Claver-Carone explica que el 99% de las empresas latinoamericanas son pymes, pero sólo representan el 35% del PIB, por lo que su financiación resulta clave.

Muchas de estas empresas están encabezadas por mujeres. El presidente del banco pone sobre la mesa un dato revelador: las pymes dirigidas por mujeres ingresan un 10% más que las que lideran los hombres; a pesar de ello, cuentan con un 70% menos de financiación. "Tenemos que ayudar a empoderar a las mujeres", subraya el ejecutivo, que aporta otro dato significativo: "la incorporación de las mujeres al mercado laboral en América Latina al mismo nivel que en la OCDE incrementaría el PIB de la región entre un 10% y un 20%".

Finalmente, el quinto eje de actuación del BID para la recuperación se asienta sobre la sostenibilidad, con especial hincapié en las energías renovables y la minería sostenibles, sectores en los que América Latina ya es líder.

Expansión

Publicación	Expansión Cataluña, 1	Fecha	17/05/2021
Soporte	Prensa Escrita	País	España
Circulación	7281	V. Comunicación	13 701 EUR (16,641 USD)
Difusión	5079	Tamaño	12,81 cm² (2,1%)
Audiencia	18 000	V.Publicitario	593 EUR (720 USD)

CEAPI



MAURICIO CLAVER-CARONE
Presidente del BID

"España debe ser el mayor accionista europeo del BID"

P24

Expansión

Publicación	Expansión Cataluña, 26	Fecha	17/05/2021
Soporte	Prensa Escrita	País	España
Circulación	7281	V. Comunicación	13 701 EUR (16,641 USD)
Difusión	5079	Tamaño	388,44 cm² (62,3%)
Audiencia	18 000	V.Publicitario	2790 EUR (3389 USD)

CEAPI

IBEROAMÉRICA EMPRESARIAL

"España debe convertirse en el mayor accionista europeo del BID"

ENTREVISTA MAURICIO CLAVER-CARONE Presidente del BID/ El organismo multilateral afronta el desafío de impulsar la recuperación de la economía latinoamericana, muy castigada por la pandemia.

Amaia Ormaetxea. Madrid

Una de las primeras decisiones que Mauricio Claver-Carone tomó cuando asumió la presidencia del Banco Interamericano de Desarrollo (BID) el pasado octubre fue devolver a Madrid la oficina principal del banco para Europa, que previamente había sido trasladada a Bruselas.

Toda una declaración de intenciones sobre la relevancia que este estadounidense de padre español y madre cubana quiere imprimir durante su mandato a las relaciones entre España y América Latina. "España es el país europeo que más importa en Latinoamérica, es la puerta de la región hacia la Unión Europea", apunta Claver-Carone en una entrevista con EXPANSIÓN.

Esa misión de realzar las relaciones entre España y América Latina y canalizar una mayor inversión española hacia la región ha llevado al presidente del BID a visitar Madrid estos días para participar en el *IV Congreso Iberoamericano CEAPI*. Este viaje también le ha servido para hacer llegar al Gobierno de Pedro Sánchez un mensaje muy concreto: "España debe tener una mayor presencia en el BID, debería ser uno de los principales socios no regionales del banco", asegura Claver-Carone. Actualmente, España cuenta con una participación del 2% aunque, en opinión del responsable del BID, ese porcentaje debería subir al 5% para situarse al mismo nivel que Japón.

Claver-Carone también ha aprovechado su viaje a España para instar a las empresas españolas a aumentar su apuesta por América Latina con el BID como socio. "Hay una oportunidad única y multigeneracional para aumentar las inversiones en la región; en febrero lanzamos el mayor proyecto de asociación con el sector privado en la historia del banco con cuarenta empresas, entre ellas, las españolas Santander y Telefónica", explica el mandatario del BID. Añade que estas compañías se han comprometido a incrementar sus inversiones en la región de la mano del banco multilateral. "Les acompañaremos con nuestras herramientas de financiación y mitigación de riesgos aunque también estamos abiertos a soluciones creativas". Entre esas soluciones creativas, cita, por ejemplo, la creación de un Fondo de Estabilidad para América Latina, un proyecto que, asegura, ha comentado ya con la ministra de Asuntos Económicos y Transformación Digital, Nadia Calviño.



Mauricio Claver-Carone, presidente del BID.

> "España es el país europeo que más importa en América Latina; hemos devuelto a Madrid nuestra oficina europea"

> "El descontento en la región viene de las clases medias; 50 millones de personas han salido de la clase media"

> "La recuperación económica en la región tiene que llegar y va a llegar de la colaboración con el sector privado"

> "La incorporación de las mujeres al mercado laboral al nivel de la OCDE elevaría el PIB regional entre un 10% y un 20%"

Oportunidades

Claver-Carone es consciente de que estos llamamientos a aumentar la apuesta por América Latina llegan en un momento convulso para la región, con la economía devastada por la pandemia y un proceso de vacunación demasiado lento. A pesar de ello, insiste en ver el vaso medio lleno y poner el foco sobre las oportunidades que se abren para Latinoamérica. "Sobran las entidades de diagnostico y escasean las de soluciones", explica. "La contracción de 2020 ha sido la peor en doscientos años. Hay tres cifras que lo demuestran: 25 millones de empleos formales perdidos, 30 millones de nuevos pobres y 50 millones de personas que han abandonado la clase media".

Claver-Carone destaca que esas 50 millones de personas que han sido expulsadas de la clase media son las que más le preocupan, porque han perdido en poco tiempo el fruto de un esfuerzo de muchas décadas y ese descontento es el que, en su opinión, está detrás de los disturbios de las últimas semanas en Colombia y de los que se produjeron ya antes de la pandemia en Chile, por ejemplo.

A pesar del dramatismo que suponen esas cifras, el primer ejecutivo del BID tiene claro que la región va a saber recuperarse para no protagonizar una nueva década perdida: "hemos tenido demasiadas, incluso cuando no ha habido crisis". Aboga por aprovechar este momento para fomentar un crecimiento inclusivo y sostenible que derive en "una década de oportunidades".

Para alcanzar ese objetivo, el BID ha diseñado un plan de cinco ejes que tiene previsto ejecutar, siempre, de la mano del sector privado: "La recuperación económica en la región tiene que llegar y va a llegar en colaboración con el sector privado", insiste.

El principal de los ejes para la recuperación es la digitalización, por ser el más transversal de todos. "Ni la mejor campaña de márketing ha hecho tanto por la digitalización como la pandemia; no hay ser humano que no entienda la importancia y la urgencia de la digitalización y sus beneficios en áreas como la educación, la sanidad o el teletrabajo", apunta Claver-Carone.

El segundo eje tiene que ver con la creación de un mercado interior potente. "Tenemos envidia de Europa, porque allá el 60% del comercio es intrarregional. En América Latina esa cifra apenas llega al 15%", señala. El tercer y el cuarto eje tienen que ver con las pymes y con el papel que deben jugar las mujeres en la recuperación. Claver-Carone explica que el 99% de las empresas latinoamericanas son pymes, pero sólo representan el 35% del PIB, por lo que su financiación resulta clave.

Muchas de estas empresas están encabezadas por mujeres. El presidente del banco pone sobre la mesa un dato revelador: las pymes dirigidas por mujeres ingresan un 10% más que las que lideran los hombres; a pesar de ello, cuentan con un 70% menos de financiación. "Tenemos que ayudar a empoderar a las mujeres", subraya el ejecutivo, que aporta otro dato significativo: "la incorporación de las mujeres al mercado laboral en América Latina al mismo nivel que en la OCDE incrementaría el PIB de la región entre un 10% y un 20%".

Finalmente, el quinto eje de actuación del BID para la recuperación se asienta sobre la sostenibilidad, con especial hincapié en las energías renovables y la minería sostenibles, sectores en los que América Latina ya es líder.

Expansión

Publicación	Expansión Galicia, 1	Fecha	17/05/2021
Soporte	Prensa Escrita	País	España
Circulación	1577	V. Comunicación	11 923 EUR (14,481 USD)
Difusión	819	Tamaño	11,93 cm² (1,9%)
Audiencia	26 000	V.Publicitario	519 EUR (630 USD)

CEAPI



MAURICIO CLAVER-CARONE
Presidente del BID

"España debe ser el mayor accionista europeo del BID"

P24

Expansión

Publicación	Expansión Galicia, 26	Fecha	17/05/2021
Soporte	Prensa Escrita	País	España
Circulación	1577	V. Comunicación	11 923 EUR (14,481 USD)
Difusión	819	Tamaño	385,04 cm² (61,8%)
Audiencia	26 000	V.Publicitario	2425 EUR (2945 USD)

CEAPI

IBEROAMÉRICA EMPRESARIAL

"España debe convertirse en el mayor accionista europeo del BID"

ENTREVISTA MAURICIO CLAVER-CARONE Presidente del BID/ El organismo multilateral afronta el desafío de impulsar la recuperación de la economía latinoamericana, muy castigada por la pandemia.

Amaia Ormaetxea. Madrid

Una de las primeras decisiones que Mauricio Claver-Carone tomó cuando asumió la presidencia del Banco Interamericano de Desarrollo (BID) el pasado octubre fue devolver a Madrid la oficina principal del banco para Europa, que previamente había sido trasladada a Bruselas.

Toda una declaración de intenciones sobre la relevancia que este estadounidense de padre español y madre cubana quiere imprimir durante su mandato a las relaciones entre España y América Latina. "España es el país europeo que más importa en Latinoamérica, es la puerta de la región hacia la Unión Europea", apunta Claver-Carone en una entrevista con EXPANSIÓN.

Esa misión de realzar las relaciones entre España y América Latina y canalizar una mayor inversión española hacia la región ha llevado al presidente del BID a visitar Madrid estos días para participar en el *IV Congreso Iberoamericano CEAPI*. Este viaje también le ha servido para hacer llegar al Gobierno de Pedro Sánchez un mensaje muy concreto: "España debe tener una mayor presencia en el BID, debería ser uno de los principales socios no regionales del banco", asegura Claver-Carone. Actualmente, España cuenta con una participación del 2% aunque, en opinión del responsable del BID, ese porcentaje debería subir al 5% para situarse al mismo nivel que Japón.

Claver-Carone también ha aprovechado su viaje a España para instar a las empresas españolas a aumentar su apuesta por América Latina con el BID como socio. "Hay una oportunidad única y multigeneracional para aumentar las inversiones en la región; en febrero lanzamos el mayor proyecto de asociación con el sector privado en la historia del banco con cuarenta empresas, entre ellas, las españolas Santander y Telefónica", explica el mandatario del BID. Añade que estas compañías se han comprometido a incrementar sus inversiones en la región de la mano del banco multilateral. "Les acompañaremos con nuestras herramientas de financiación y mitigación de riesgos aunque también estamos abiertos a soluciones creativas". Entre esas soluciones creativas, cita, por ejemplo, la creación de un Fondo de Estabilidad para América Latina, un proyecto que, asegura, ha comentado ya con la ministra de Asuntos Económicos y Transformación Digital, Nadia Calviño.



Mauricio Claver-Carone, presidente del BID.

> "España es el país europeo que más importa en América Latina; hemos devuelto a Madrid nuestra oficina europea"

> "El descontento en la región viene de las clases medias; 50 millones de personas han salido de la clase media"

Oportunidades

Claver-Carone es consciente de que estos llamamientos a aumentar la apuesta por América Latina llegan en un momento convulso para la región, con la economía devastada por la pandemia y un proceso de vacunación demasiado lento. A pesar de ello, insiste en ver el vaso medio lleno y poner el foco sobre las oportunidades que se abren para Latinoamérica. "Sobran las entidades de diagnostico y escasean las de soluciones", explica. "La contracción de 2020 ha sido la peor en doscientos años. Hay tres cifras que lo demuestran: 25 millones de empleos formales perdidos, 30 millones de nuevos pobres y 50 millones de personas que han abandonado la clase media".

> "La recuperación económica en la región tiene que llegar y va a llegar de la colaboración con el sector privado"

> "La incorporación de las mujeres al mercado laboral al nivel de la OCDE elevaría el PIB regional entre un 10% y un 20%"

Claver-Carone destaca que esas 50 millones de personas que han sido expulsadas de la clase media son las que más le preocupan, porque han perdido en poco tiempo el fruto de un esfuerzo de muchas décadas y ese descontento es el que, en su opinión, está detrás de los disturbios de las últimas semanas en Colombia y de los que se produjeron ya antes de la pandemia en Chile, por ejemplo.

A pesar del dramatismo que suponen esas cifras, el primer ejecutivo del BID tiene claro que la región va a saber recuperarse para no protagonizar una nueva década perdida: "hemos tenido demasiadas, incluso cuando no ha habido crisis". Aboga por aprovechar este momento para fomentar un crecimiento inclusivo y sostenible que derive en "una década de oportunidades".

Para alcanzar ese objetivo, el BID ha diseñado un plan de cinco ejes que tiene previsto ejecutar, siempre, de la mano del sector privado: "La recuperación económica en la región tiene que llegar y va a llegar en colaboración con el sector privado", insiste.

El principal de los ejes para la recuperación es la digitalización, por ser el más transversal de todos. "Ni la mejor campaña de márketing ha hecho tanto por la digitalización como la pandemia; no hay ser humano que no entienda la importancia y la urgencia de la digitalización y sus beneficios en áreas como la educación, la sanidad o el teletrabajo", apunta Claver-Carone.

El segundo eje tiene que ver con la creación de un mercado interior potente. "Tenemos envidia de Europa, porque allá el 60% del comercio es intrarregional. En América Latina esa cifra apenas llega al 15%", señala. El tercer y el cuarto eje tienen que ver con las pymes y con el papel que deben jugar las mujeres en la recuperación. Claver-Carone explica que el 99% de las empresas latinoamericanas son pymes, pero sólo representan el 35% del PIB, por lo que su financiación resulta clave.

Muchas de estas empresas están encabezadas por mujeres. El presidente del banco pone sobre la mesa un dato revelador: las pymes dirigidas por mujeres ingresan un 10% más que las que lideran los hombres; a pesar de ello, cuentan con un 70% menos de financiación. "Tenemos que ayudar a empoderar a las mujeres", subraya el ejecutivo, que aporta otro dato significativo: "la incorporación de las mujeres al mercado laboral en América Latina al mismo nivel que en la OCDE incrementaría el PIB de la región entre un 10% y un 20%".

Finalmente, el quinto eje de actuación del BID para la recuperación se asienta sobre la sostenibilidad, con especial hincapié en las energías renovables y la minería sostenibles, sectores en los que América Latina ya es líder.

Expansión

Publicación	Expansión País Vasco, 1	Fecha	17/05/2021
Soporte	Prensa Escrita	País	España
Circulación	1894	V. Comunicación	11 923 EUR (14,481 USD)
Difusión	1080	Tamaño	11,93 cm² (1,9%)
Audiencia	4000	V.Publicitario	519 EUR (630 USD)

CEAPI



MAURICIO CLAVER-CARONE
Presidente del BID

"España debe ser el mayor accionista europeo del BID"

P24

Expansión

Publicación	Expansión País Vasco, 26	Fecha	17/05/2021
Soporte	Prensa Escrita	País	España
Circulación	1894	V. Comunicación	11 923 EUR (14,481 USD)
Difusión	1080	Tamaño	385,04 cm² (61,8%)
Audiencia	4000	V.Publicitario	2425 EUR (2945 USD)

CEAPI

IBEROAMÉRICA EMPRESARIAL

"España debe convertirse en el mayor accionista europeo del BID"

ENTREVISTA MAURICIO CLAVER-CARONE Presidente del BID/ El organismo multilateral afronta el desafío de impulsar la recuperación de la economía latinoamericana, muy castigada por la pandemia.

Amaia Ormaetxea. Madrid

Una de las primeras decisiones que Mauricio Claver-Carone tomó cuando asumió la presidencia del Banco Interamericano de Desarrollo (BID) el pasado octubre fue devolver a Madrid la oficina principal del banco para Europa, que previamente había sido trasladada a Bruselas.

Toda una declaración de intenciones sobre la relevancia que este estadounidense de padre español y madre cubana quiere imprimir durante su mandato a las relaciones entre España y América Latina. "España es el país europeo que más importa en Latinoamérica, es la puerta de la región hacia la Unión Europea", apunta Claver-Carone en una entrevista con EXPANSIÓN.

Esa misión de realzar las relaciones entre España y América Latina y canalizar una mayor inversión española hacia la región ha llevado al presidente del BID a visitar Madrid estos días para participar en el *IV Congreso Iberoamericano CEAPI*. Este viaje también le ha servido para hacer llegar al Gobierno de Pedro Sánchez un mensaje muy concreto: "España debe tener una mayor presencia en el BID, debería ser uno de los principales socios no regionales del banco", asegura Claver-Carone. Actualmente, España cuenta con una participación del 2% aunque, en opinión del responsable del BID, ese porcentaje debería subir al 5% para situarse al mismo nivel que Japón.

Claver-Carone también ha aprovechado su viaje a España para instar a las empresas españolas a aumentar su apuesta por América Latina con el BID como socio. "Hay una oportunidad única y multigeneracional para aumentar las inversiones en la región; en febrero lanzamos el mayor proyecto de asociación con el sector privado en la historia del banco con cuarenta empresas, entre ellas, las españolas Santander y Telefónica", explica el mandatario del BID. Añade que estas compañías se han comprometido a incrementar sus inversiones en la región de la mano del banco multilateral. "Les acompañaremos con nuestras herramientas de financiación y mitigación de riesgos aunque también estamos abiertos a soluciones creativas". Entre esas soluciones creativas, cita, por ejemplo, la creación de un Fondo de Estabilidad para América Latina, un proyecto que, asegura, ha comentado ya con la ministra de Asuntos Económicos y Transformación Digital, Nadia Calviño.



Mauricio Claver-Carone, presidente del BID.

> "España es el país europeo que más importa en América Latina; hemos devuelto a Madrid nuestra oficina europea"

> "El descontento en la región viene de las clases medias; 50 millones de personas han salido de la clase media"

> "La recuperación económica en la región tiene que llegar y va a llegar de la colaboración con el sector privado"

> "La incorporación de las mujeres al mercado laboral al nivel de la OCDE elevaría el PIB regional entre un 10% y un 20%"

Oportunidades

Claver-Carone es consciente de que estos llamamientos a aumentar la apuesta por América Latina llegan en un momento convulso para la región, con la economía devastada por la pandemia y un proceso de vacunación demasiado lento. A pesar de ello, insiste en ver el vaso medio lleno y poner el foco sobre las oportunidades que se abren para Latinoamérica. "Sobran las entidades de diagnostico y escasean las de soluciones", explica. "La contracción de 2020 ha sido la peor en doscientos años. Hay tres cifras que lo demuestran: 25 millones de empleos formales perdidos, 30 millones de nuevos pobres y 50 millones de personas que han abandonado la clase media".

Claver-Carone destaca que esas 50 millones de personas que han sido expulsadas de la clase media son las que más le preocupan, porque han perdido en poco tiempo el fruto de un esfuerzo de muchas décadas y ese descontento es el que, en su opinión, está detrás de los disturbios de las últimas semanas en Colombia y de los que se produjeron ya antes de la pandemia en Chile, por ejemplo.

A pesar del dramatismo que suponen esas cifras, el primer ejecutivo del BID tiene claro que la región va a saber recuperarse para no protagonizar una nueva década perdida: "hemos tenido demasiadas, incluso cuando no ha habido crisis". Aboga por aprovechar este momento para fomentar un crecimiento inclusivo y sostenible que derive en "una década de oportunidades".

Para alcanzar ese objetivo, el BID ha diseñado un plan de cinco ejes que tiene previsto ejecutar, siempre, de la mano del sector privado: "La recuperación económica en la región tiene que llegar y va a llegar en colaboración con el sector privado", insiste.

El principal de los ejes para la recuperación es la digitalización, por ser el más transversal de todos. "Ni la mejor campaña de márketing ha hecho tanto por la digitalización como la pandemia; no hay ser humano que no entienda la importancia y la urgencia de la digitalización y sus beneficios en áreas como la educación, la sanidad o el teletrabajo", apunta Claver-Carone.

El segundo eje tiene que ver con la creación de un mercado interior potente. "Tenemos envidia de Europa, porque allá el 60% del comercio es intrarregional. En América Latina esa cifra apenas llega al 15%", señala. El tercer y el cuarto eje tienen que ver con las pymes y con el papel que deben jugar las mujeres en la recuperación. Claver-Carone explica que el 99% de las empresas latinoamericanas son pymes, pero sólo representan el 35% del PIB, por lo que su financiación resulta clave.

Muchas de estas empresas están encabezadas por mujeres. El presidente del banco pone sobre la mesa un dato revelador: las pymes dirigidas por mujeres ingresan un 10% más que las que lideran los hombres; a pesar de ello, cuentan con un 70% menos de financiación. "Tenemos que ayudar a empoderar a las mujeres", subraya el ejecutivo, que aporta otro dato significativo: "la incorporación de las mujeres al mercado laboral en América Latina al mismo nivel que en la OCDE incrementaría el PIB de la región entre un 10% y un 20%".

Finalmente, el quinto eje de actuación del BID para la recuperación se asienta sobre la sostenibilidad, con especial hincapié en las energías renovables y la minería sostenibles, sectores en los que América Latina ya es líder.

Expansión

Publicación	Expansión Valencia, 1	Fecha	17/05/2021
Soporte	Prensa Escrita	País	España
Circulación	3376	V. Comunicación	11 923 EUR (14,481 USD)
Difusión	1671	Tamaño	11,93 cm² (1,9%)
Audiencia	37 000	V.Publicitario	519 EUR (630 USD)

CEAPI



MAURICIO CLAVER-CARONE
Presidente del BID

"España debe ser el mayor accionista europeo del BID"

P24

Expansión

Publicación	Expansión Valencia, 26	Fecha	17/05/2021
Soporte	Prensa Escrita	País	España
Circulación	3376	V. Comunicación	11 923 EUR (14,481 USD)
Difusión	1671	Tamaño	385,04 cm² (61,8%)
Audiencia	37 000	V.Publicitario	2425 EUR (2945 USD)

CEAPI

IBEROAMÉRICA EMPRESARIAL

"España debe convertirse en el mayor accionista europeo del BID"

ENTREVISTA MAURICIO CLAVER-CARONE Presidente del BID/ El organismo multilateral afronta el desafío de impulsar la recuperación de la economía latinoamericana, muy castigada por la pandemia.

Amaia Ormaetxea. Madrid

Una de las primeras decisiones que Mauricio Claver-Carone tomó cuando asumió la presidencia del Banco Interamericano de Desarrollo (BID) el pasado octubre fue devolver a Madrid la oficina principal del banco para Europa, que previamente había sido trasladada a Bruselas.

Toda una declaración de intenciones sobre la relevancia que este estadounidense de padre español y madre cubana quiere imprimir durante su mandato a las relaciones entre España y América Latina. "España es el país europeo que más importa en Latinoamérica, es la puerta de la región hacia la Unión Europea", apunta Claver-Carone en una entrevista con EXPANSIÓN.

Esa misión de realzar las relaciones entre España y América Latina y canalizar una mayor inversión española hacia la región ha llevado al presidente del BID a visitar Madrid estos días para participar en el *IV Congreso Iberoamericano CEAPI*. Este viaje también le ha servido para hacer llegar al Gobierno de Pedro Sánchez un mensaje muy concreto: "España debe tener una mayor presencia en el BID, debería ser uno de los principales socios no regionales del banco", asegura Claver-Carone. Actualmente, España cuenta con una participación del 2% aunque, en opinión del responsable del BID, ese porcentaje debería subir al 5% para situarse al mismo nivel que Japón.

Claver-Carone también ha aprovechado su viaje a España para instar a las empresas españolas a aumentar su apuesta por América Latina con el BID como socio. "Hay una oportunidad única y multigeneracional para aumentar las inversiones en la región; en febrero lanzamos el mayor proyecto de asociación con el sector privado en la historia del banco con cuarenta empresas, entre ellas, las españolas Santander y Telefónica", explica el mandatario del BID. Añade que estas compañías se han comprometido a incrementar sus inversiones en la región de la mano del banco multilateral. "Les acompañaremos con nuestras herramientas de financiación y mitigación de riesgos aunque también estamos abiertos a soluciones creativas". Entre esas soluciones creativas, cita, por ejemplo, la creación de un Fondo de Estabilidad para América Latina, un proyecto que, asegura, ha comentado ya con la ministra de Asuntos Económicos y Transformación Digital, Nadia Calviño.



Mauricio Claver-Carone, presidente del BID.

> "España es el país europeo que más importa en América Latina; hemos devuelto a Madrid nuestra oficina europea"

> "El descontento en la región viene de las clases medias; 50 millones de personas han salido de la clase media"

> "La recuperación económica en la región tiene que llegar y va a llegar de la colaboración con el sector privado"

> "La incorporación de las mujeres al mercado laboral al nivel de la OCDE elevaría el PIB regional entre un 10% y un 20%"

Oportunidades

Claver-Carone es consciente de que estos llamamientos a aumentar la apuesta por América Latina llegan en un momento convulso para la región, con la economía devastada por la pandemia y un proceso de vacunación demasiado lento. A pesar de ello, insiste en ver el vaso medio lleno y poner el foco sobre las oportunidades que se abren para Latinoamérica. "Sobran las entidades de diagnostico y escasean las de soluciones", explica. "La contracción de 2020 ha sido la peor en doscientos años. Hay tres cifras que lo demuestran: 25 millones de empleos formales perdidos, 30 millones de nuevos pobres y 50 millones de personas que han abandonado la clase media".

Claver-Carone destaca que esas 50 millones de personas que han sido expulsadas de la clase media son las que más le preocupan, porque han perdido en poco tiempo el fruto de un esfuerzo de muchas décadas y ese descontento es el que, en su opinión, está detrás de los disturbios de las últimas semanas en Colombia y de los que se produjeron ya antes de la pandemia en Chile, por ejemplo.

A pesar del dramatismo que suponen esas cifras, el primer ejecutivo del BID tiene claro que la región va a saber recuperarse para no protagonizar una nueva década perdida: "hemos tenido demasiadas, incluso cuando no ha habido crisis". Aboga por aprovechar este momento para fomentar un crecimiento inclusivo y sostenible que derive en "una década de oportunidades".

Para alcanzar ese objetivo, el BID ha diseñado un plan de cinco ejes que tiene previsto ejecutar, siempre, de la mano del sector privado: "La recuperación económica en la región tiene que llegar y va a llegar en colaboración con el sector privado", insiste.

El principal de los ejes para la recuperación es la digitalización, por ser el más transversal de todos. "Ni la mejor campaña de márketing ha hecho tanto por la digitalización como la pandemia; no hay ser humano que no entienda la importancia y la urgencia de la digitalización y sus beneficios en áreas como la educación, la sanidad o el teletrabajo", apunta Claver-Carone.

El segundo eje tiene que ver con la creación de un mercado interior potente. "Tenemos envidia de Europa, porque allá el 60% del comercio es intrarregional. En América Latina esa cifra apenas llega al 15%", señala. El tercer y el cuarto eje tienen que ver con las pymes y con el papel que deben jugar las mujeres en la recuperación. Claver-Carone explica que el 99% de las empresas latinoamericanas son pymes, pero sólo representan el 35% del PIB, por lo que su financiación resulta clave.

Muchas de estas empresas están encabezadas por mujeres. El presidente del banco pone sobre la mesa un dato revelador: las pymes dirigidas por mujeres ingresan un 10% más que las que lideran los hombres; a pesar de ello, cuentan con un 70% menos de financiación. "Tenemos que ayudar a empoderar a las mujeres", subraya el ejecutivo, que aporta otro dato significativo: "la incorporación de las mujeres al mercado laboral en América Latina al mismo nivel que en la OCDE incrementaría el PIB de la región entre un 10% y un 20%".

Finalmente, el quinto eje de actuación del BID para la recuperación se asienta sobre la sostenibilidad, con especial hincapié en las energías renovables y la minería sostenibles, sectores en los que América Latina ya es líder.

CincoDías

Publicación	Cinco Días General, 24	Fecha	17/05/2021
Soporte	Prensa Escrita	País	España
Circulación	30 782	V. Comunicación	31 888 EUR (38,730 USD)
Difusión	21 772	Tamaño	508,06 cm² (81,5%)
Audiencia	38 000	V.Publicitario	8827 EUR (10 721 USD)

CEAPI

Entrevista Presidenta del Consejo Empresarial Alianza por Iberoamérica (Ceapi)

Nuria Vilanova "El reto es una recuperación sostenible que no deje a nadie atrás"

La también fundadora y presidenta de Atrevia cree que en la pospandemia se debe apostar por la colaboración público-privada ► Este lunes comienza en Madrid el IV Congreso Iberoamericano Ceapi

MANU GRANDA
MADRID

La pandemia que lleva azotando al mundo más de un año ha tenido consecuencias devastadoras especialmente en América Latina. Además de una gran cantidad de muertes, las economías de la región han retrocedido de media en 2020 en torno a un 8%, según la ONU. Y para este año, la misma organización prevé que el PIB de la zona aumente un modesto 3,8%, insuficiente para recuperar el volumen de actividad precrisis, algo que, estima la ONU, se conseguirá recién en 2023. En el IV Congreso Iberoamericano Ceapi que comienza hoy en Madrid, empresarios de más de 20 países debatirán sobre el papel que deberán desempeñar las empresas en la creación de un nuevo Estado de bienestar y en la lucha contra la crisis del coronavirus. Este diario ha podido hablar con la presidenta de Ceapi, Nuria Vilanova, quien, además, es fundadora y presidenta de Atrevia, la mayor consultora de comunicación en España.

Como empresaria, ¿cómo ha sido vivir esta pandemia?
Las primeras sensaciones fueron de angustia, de miedo, de no estar a la altura. Después fue de hiperactividad, tengo que hacer todo lo que pueda y un poquito más. Eso es lo que intenté en mi empresa y en la presidencia del Ceapi. En plena pandemia, en abril, reunimos a los mayores empresarios de Iberoamérica y les preguntamos qué había que hacer, y de ahí sacamos un primer papel que, sobre todo, ponía el acento en la colaboración público-privada. Hay una frase de Stanley Motta, un directivo panameño, que resume muy bien el sentir de esos encuentros: tenemos que colaborar, porque no hay Estados exitosos con empresas fracasadas, ni empresas exitosas en Estados fracasados.

¿En qué sectores habría que impulsar esa colaboración público-privada?
Hasta ahora, cuando hablábamos de colaboración público-privada se pensaba sobre todo en infraestructuras. Ahora los Estados están sobrepasados, en una situación de déficit fiscal abrumadora. Todo lo que se haga tiene que ser con mucha cabeza, uniendo las mejores ideas y recursos. Hay que darse la mano lo público y lo privado para empezar a colaborar desde el germen de la idea. En qué invertir y cómo gestionar mejor los recursos y quién aporta qué. Es decir, tenemos que aumentar el diálogo entre lo público y lo privado, en todos los ámbitos.

¿Qué papel deben jugar los empresarios en el futuro pos-Covid?
En las anteriores crisis económicas, el objetivo era recuperar cuanto antes el crecimiento y no importaba a qué precio. Si había que maltratar un poco más el medioambiente, se hacía, porque la prioridad era volver a crecer. Si había que dejar atrás a las mujeres, también, y lo mismo si había que mirar hacia otro lado en temas de buen gobierno, de economía informal. Hemos aprendido que las cosas hay que hacerlas bien porque la situación climática ha influido en la dureza de esta pandemia. La economía informal también ha supuesto gran parte del caos, porque no se podía ayudar a empresas que no existían con empleados inexistentes. Y el sufrimiento de la mujer ha sido muy fuerte.

¿En qué sentido?
En el aumento de nuevos pobres; las mujeres son una parte importante de los que se han generado en Latinoamérica o de los que han pasado a pobreza extrema. Porque eran ellas las que tenían puestos de trabajo más informales o de menor calidad. El reto es que esta vez tenemos que hacer una recuperación sostenible que no deje a nadie atrás. Y, además, se ha acelerado el cambio, la digitalización, la globalización. Los empresarios tienen que pensar muy bien en cómo transformar sus compañías.

¿Cree realmente que ha habido un cambio de mentalidad en el empresario?
Ha habido dos constataciones. Una es que no podemos seguir haciendo las cosas igual porque no queremos volver a este problema. Y la otra es que el mundo no es el que era. Todo ha cambiado. La visión de los Gobiernos, de los ciudadanos. Y es verdad que estos cambios no son radicales, pero la suerte que tenemos es que todo va hacia allí. Por ejemplo, la financiación que se está preparando desde el FMI, desde el BID [Banco Interamericano de Desarrollo] o la posible cesión de los derechos especiales de giro, en lo cual se está trabajando para que se le ceda a los países en desarrollo, es financiación que en muchos casos vendrá con condiciones de inclusión, diversidad y cuidado del medioambiente. Habrá incentivos para abrazar esta visión del mundo. El mundo ha cambiado y la mentalidad del empresario también.

> **Citando al empresario Stanley Motta: no hay Estados exitosos con empresas fracasadas, ni empresas exitosas en Estados fracasados**

> **Hay más gente formada que nunca en América Latina y hay una capacidad emprendedora muy interesante**

¿Qué potencial ve en América Latina para su reactivación pos-Covid?
Hay aspectos muy positivos. En el juego de las macropotencias, está claro que China tiene un interés manifiesto en la zona y está invirtiendo en ella. Tampoco es ningún secreto que Estados Unidos se ha dado cuenta que muchos de sus bienes estratégicos se fabricaban demasiado lejos y ha manifestado su voluntad de reorientar esa fabricación hacia países más próximos. Eso beneficiará al norte de Iberoamérica. En Europa, además de España, que es el segundo inversor en la zona, Francia unió sus agencias de cooperación en una sola y está interviniendo cada vez más allí. Por otra parte, el proceso de descarbonización va a influir en un aumento de demanda del litio, cuyas mayores reservas están en América Latina. A esto se suma la gran cantidad universitarios de la región. Hay más gente formada que nunca en la historia de América Latina y hay una capacidad emprendedora muy interesante.

Usted está presente en diferentes rankings como una de las top 100 mujeres de España, pero las mujeres aún son minoría en los puestos de dirección. ¿Cómo lo valora?
Desde hace 15 años venimos haciendo un estudio de mujeres en consejos de administración en colaboración con el IESE. Creo que lo que se mide se cambia. Desde que empezamos a hacerlo, cuando presentábamos informes y decíamos que una empresa estaba en semáforo rojo porque no tenía ni una sola mujer en su consejo, no pasaban ni tres meses antes de que empezasen a sumarlas. Hace dos años, en vez de medir el Ibex 35 decidimos medir a todas las empresas cotizadas en España, que son como unas 220. Y nos dimos cuenta de que 40 o no tenían ni ninguna mujer o solo tenían una. Nos queda mucho todavía, hay que pelear. En el congreso que organizamos, por ejemplo, todos los años tocamos el tema de la mujer y ponemos el foco en la mujer iberoamericana. Entregamos reconocimientos a mujeres para que sirvan de inspiración, de ejemplo. Creo mucho en la fuerza del ejemplo y de la comunicación.



EL PAÍS

Publicación	El País Cataluña, 50	Fecha	17/05/2021
Soporte	Prensa Escrita	País	España
Circulación	17 682	V. Comunicación	23 370 EUR (28,384 USD)
Difusión	11 474	Tamaño	218,16 cm² (35,0%)
Audiencia	16 947	V.Publicitario	6560 EUR (7968 USD)

CEAPI

OPINIÓN / NÚRIA VILANOVA

Una oportunidad para impulsar la transformación económica y social de Iberoamérica

Iberoamérica necesita confianza para superar la crisis sanitaria y económica que ha provocado la covid-19. Necesita fe en sus capacidades para crecer por la vía que va a hacerlo el planeta: por el camino de la transformación social de las empresas, impulsando el cambio digital y la sostenibilidad.

La pandemia ha golpeado al mundo, pero en América Latina y el Caribe, donde solo vive el 8% de la población global, se acumulan el 30% de los fallecimientos. La región no puede permitirse otra década perdida. La secretaria general Iberoamericana, Rebeca Grynspan, siempre tan comprometida con la región, recuerda últimamente que el siglo XXI empezó en 2020.

Los líderes empresariales tienen mucho que decir y que aportar en la reconstrucción económica y social de la región. Habrá una gran oportunidad de escuchar sus propuestas en el IV Congreso Iberoamericano CEAPI, que se celebrará el 17 y 18 de mayo en Madrid bajo el título *Transformación e impacto social: las mejores empresas para el planeta*. Nuestro Congreso, que inaugurará el presidente del Gobierno, Pedro Sánchez, y que clausurará el rey don Felipe VI, es también muy simbólico porque marca la reapertura de Madrid. Reunirá a presidentes de compañías líderes y familias empresarias de Iberoamérica que debatirán sobre el papel social de la empresa como partícipe del nuevo Estado de bienestar. Es en este momento cuando los empresarios están llamados a desempeñar un papel esencial como agentes de ese cambio positivo que tanto necesita nuestra región.

Para avanzar y crear necesitamos confianza y creer en Iberoamérica. Necesitamos, más que nunca, confianza en las instituciones y en los mercados para que no se detenga la financiación. La manera en que lleguen los fondos para la recuperación del tejido económico marcará el ritmo de salida de la crisis.

Uno de los temas que se abordarán en el Congreso es ese gran pacto social que necesita la región, cuyo objetivo es impulsar las alianzas público-privadas. Ante este reto, imprescindible para superar los déficits estructurales de Iberoamérica, se precisa un firme compromiso que promueva este nuevo modelo de relación entre empresas, instituciones y agentes de la sociedad civil. Es el momento de hacer bien las cosas, de forjar los cimientos de una recuperación que acelere la transición hacia una economía del bienestar y fomente modelos de desarrollo sostenibles, basados en el compromiso social y medioambiental.

> Los líderes empresariales tienen mucho que decir y que aportar en la reconstrucción de una región muy castigada

En este empeño, hay que aprovechar la aceleración de la transformación digital que ha provocado la pandemia. El impulso de la revolución tecnológica y la innovación contribuirán a luchar contra la baja productividad y la alta tasa de informalidad en amplias capas de la economía de la región.

Somos muchos los que creemos en el potencial de Iberoamérica. En América Latina y el Caribe se concentra el 50% de la diversidad del planeta y el 33% del agua dulce del mundo. Esto es esencial para el desarrollo de la agricultura sostenible y para el impulso de economías más verdes, que demandan una transición energética limpia y renovable. El progreso en Iberoamérica no puede perder de vista los Objetivos de Desarrollo Sostenible (ODS) de la Agenda 2030, y no solo porque es vital y justo para el planeta, sino también porque cada vez será cada vez más difícil encontrar financiación para las empresas que no estén alineadas con los ODS.

Es la hora de sumarse a una gran transformación global y avanzar en la consecución de un sistema más justo, sostenible y resiliente. Este objetivo no se podrá implementar sin el compromiso de los empresarios como actores sociales, cuyas acciones tienen un impacto positivo en la sociedad. Además, hay que contar con la fuerza de las mujeres y el caudal de energía de la juventud, muy comprometida con una sociedad más justa e inclusiva.

Para avanzar de forma conjunta, el clima de polarización no es el más favorable. Cierto sosiego para tener amplitud de miras, y no perder de vista que la ética y la transparencia en los ámbitos público y privado son también la base del progreso, nos ayudarán a la recuperación conjunta.

Esto es lo que buscamos en el IV Congreso Iberoamericano CEAPI: avanzar unidos para lograr esa transformación e impacto social, y convertirnos en las mejores empresas para el planeta.

Núria Vilanova es presidenta de Consejo Empresarial Alianza por Iberoamérica (CEAPI).

EL PAÍS

Publicación	El País Madrid, 50	Fecha	17/05/2021
Soporte	Prensa Escrita	País	España
Circulación	44 286	V. Comunicación	86 384 EUR (104,920 USD)
Difusión	35 230	Tamaño	230,14 cm² (36,9%)
Audiencia	237 822	V.Publicitario	24 248 EUR (29 451 USD)

CEAPI

OPINIÓN / NÚRIA VILANOVA

Una oportunidad para impulsar la transformación económica y social de Iberoamérica

Iberoamérica necesita confianza para superar la crisis sanitaria y económica que ha provocado la covid-19. Necesita fe en sus capacidades para crecer por la vía que va a hacerlo el planeta: por el camino de la transformación social de las empresas, impulsando el cambio digital y la sostenibilidad.

La pandemia ha golpeado al mundo, pero en América Latina y el Caribe, donde solo vive el 8% de la población global, se acumulan el 30% de los fallecimientos. La región no puede permitirse otra década perdida. La secretaria general Iberoamericana, Rebeca Grynspan, siempre tan comprometida con la región, recuerda últimamente que el siglo XXI empezó en 2020.

Los líderes empresariales tienen mucho que decir y que aportar en la reconstrucción económica y social de la región. Habrá una gran oportunidad de escuchar sus propuestas en el IV Congreso Iberoamericano CEAPI, que se celebrará el 17 y 18 de mayo en Madrid bajo el título *Transformación e impacto social: las mejores empresas para el planeta*. Nuestro Congreso, que inaugurará el presidente del Gobierno, Pedro Sánchez, y que clausurará el rey don Felipe VI, es también muy simbólico porque marca la reapertura de Madrid. Reunirá a presidentes de compañías líderes y familias empresarias de Iberoamérica que debatirán sobre el papel social de la empresa como partícipe del nuevo Estado de bienestar. Es en este momento cuando los empresarios están llamados a desempeñar un papel esencial como agentes de ese cambio positivo que tanto necesita nuestra región.

Para avanzar y crear necesitamos confianza y creer en Iberoamérica. Necesitamos, más que nunca, confianza en las instituciones y en los mercados para que no se detenga la financiación. La manera en que lleguen los fondos para la recuperación del tejido económico marcará el ritmo de salida de la crisis.

Uno de los temas que se abordarán en el Congreso es ese gran pacto social que necesita la región, cuyo objetivo es impulsar las alianzas público-privadas. Ante este reto, imprescindible para superar los déficits estructurales de Iberoamérica, se precisa un firme compromiso que promueva este nuevo modelo de relación entre empresas, instituciones y agentes de la sociedad civil. Es el momento de hacer bien las cosas, de forjar los cimientos de una recuperación que acelere la transición hacia una economía del bienestar y fomente modelos de desarrollo sostenibles, basados en el compromiso social y medioambiental.

> Los líderes empresariales tienen mucho que decir y que aportar en la reconstrucción de una región muy castigada

En este empeño, hay que aprovechar la aceleración de la transformación digital que ha provocado la pandemia. El impulso de la revolución tecnológica y la innovación contribuirán a luchar contra la baja productividad y la alta tasa de informalidad en amplias capas de la economía de la región.

Somos muchos los que creemos en el potencial de Iberoamérica. En América Latina y el Caribe se concentra el 50% de la diversidad del planeta y el 33% del agua dulce del mundo. Esto es esencial para el desarrollo de la agricultura sostenible y para el impulso de economías más verdes, que demandan una transición energética limpia y renovable. El progreso en Iberoamérica no puede perder de vista los Objetivos de Desarrollo Sostenible (ODS) de la Agenda 2030, y no solo porque es vital y justo para el planeta, sino también porque cada vez será cada vez más difícil encontrar financiación para las empresas que no estén alineadas con los ODS.

Es la hora de sumarse a una gran transformación global y avanzar en la consecución de un sistema más justo, sostenible y resiliente. Este objetivo no se podrá implementar sin el compromiso de los empresarios como actores sociales, cuyas acciones tienen un impacto positivo en la sociedad. Además, hay que contar con la fuerza de las mujeres y el caudal de energía de la juventud, muy comprometida con una sociedad más justa e inclusiva.

Para avanzar de forma conjunta, el clima de polarización no es el más favorable. Cierto sosiego para tener amplitud de miras, y no perder de vista que la ética y la transparencia en los ámbitos público y privado son también la base del progreso, nos ayudarán a la recuperación conjunta.

Esto es lo que buscamos en el IV Congreso Iberoamericano CEAPI: avanzar unidos para lograr esa transformación e impacto social, y convertirnos en las mejores empresas para el planeta.

Núria Vilanova es presidenta de Consejo Empresarial Alianza por Iberoamérica (CEAPI).

EL PAÍS

Publicación	El País Nacional, 50	Fecha	17/05/2021
Soporte	Prensa Escrita	País	España
Circulación	164 804	V. Comunicación	110 861 EUR (134,651 USD)
Difusión	115 479	Tamaño	230,14 cm² (36,9%)
Audiencia	1 013 000	V.Publicitario	31 119 EUR (37 797 USD)

CEAPI

OPINIÓN / **NÚRIA VILANOVA**

Una oportunidad para impulsar la transformación económica y social de Iberoamérica

Iberoamérica necesita confianza para superar la crisis sanitaria y económica que ha provocado la covid-19. Necesita fe en sus capacidades para crecer por la vía que va a hacerlo el planeta: por el camino de la transformación social de las empresas, impulsando el cambio digital y la sostenibilidad.

La pandemia ha golpeado al mundo, pero en América Latina y el Caribe, donde solo vive el 8% de la población global, se acumulan el 30% de los fallecimientos. La región no puede permitirse otra década perdida. La secretaria general Iberoamericana, Rebeca Grynspan, siempre tan comprometida con la región, recuerda últimamente que el siglo XXI empezó en 2020.

Los líderes empresariales tienen mucho que decir y que aportar en la reconstrucción económica y social de la región. Habrá una gran oportunidad de escuchar sus propuestas en el IV Congreso Iberoamericano CEAPI, que se celebrará el 17 y 18 de mayo en Madrid bajo el título *Transformación e impacto social: las mejores empresas para el planeta*. Nuestro Congreso, que inaugurará el presidente del Gobierno, Pedro Sánchez, y que clausurará el rey don Felipe VI, es también muy simbólico porque marca la reapertura de Madrid. Reunirá a presidentes de compañías líderes y familias empresarias de Iberoamérica que debatirán sobre el papel social de la empresa como partícipe del nuevo Estado de bienestar. Es en este momento cuando los empresarios están llamados a desempeñar un papel esencial como agentes de ese cambio positivo que tanto necesita nuestra región.

Para avanzar y crear necesitamos confianza y creer en Iberoamérica. Necesitamos, más que nunca, confianza en las instituciones y en los mercados para que no se detenga la financiación. La manera en que lleguen los fondos para la recuperación del tejido económico marcará el ritmo de salida de la crisis.

Uno de los temas que se abordarán en el Congreso es ese gran pacto social que necesita la región, cuyo objetivo es impulsar las alianzas público-privadas. Ante este reto, imprescindible para superar los déficits estructurales de Iberoamérica, se precisa un firme compromiso que promueva este nuevo modelo de relación entre empresas, instituciones y agentes de la sociedad civil. Es el momento de hacer bien las cosas, de forjar los cimientos de una recuperación que acelere la transición hacia una economía del bienestar y fomente modelos de desarrollo sostenibles, basados en el compromiso social y medioambiental.

> Los líderes empresariales tienen mucho que decir y que aportar en la reconstrucción de una región muy castigada

En este empeño, hay que aprovechar la aceleración de la transformación digital que ha provocado la pandemia. El impulso de la revolución tecnológica y la innovación contribuirán a luchar contra la baja productividad y la alta tasa de informalidad en amplias capas de la economía de la región.

Somos muchos los que creemos en el potencial de Iberoamérica. En América Latina y el Caribe se concentra el 50% de la diversidad del planeta y el 33% del agua dulce del mundo. Esto es esencial para el desarrollo de la agricultura sostenible y para el impulso de economías más verdes, que demandan una transición energética limpia y renovable. El progreso en Iberoamérica no puede perder de vista los Objetivos de Desarrollo Sostenible (ODS) de la Agenda 2030, y no solo porque es vital y justo para el planeta, sino también porque cada vez será cada vez más difícil encontrar financiación para las empresas que no estén alineadas con los ODS.

Es la hora de sumarse a una gran transformación global y avanzar en la consecución de un sistema más justo, sostenible y resiliente. Este objetivo no se podrá implementar sin el compromiso de los empresarios como actores sociales, cuyas acciones tienen un impacto positivo en la sociedad. Además, hay que contar con la fuerza de las mujeres y el caudal de energía de la juventud, muy comprometida con una sociedad más justa e inclusiva.

Para avanzar de forma conjunta, el clima de polarización no es el más favorable. Cierto sosiego para tener amplitud de miras, y no perder de vista que la ética y la transparencia en los ámbitos público y privado son también la base del progreso, nos ayudarán a la recuperación conjunta.

Esto es lo que buscamos en el IV Congreso Iberoamericano CEAPI: avanzar unidos para lograr esa transformación e impacto social, y convertirnos en las mejores empresas para el planeta.

Núria Vilanova es presidenta de Consejo Empresarial Alianza por Iberoamérica (CEAPI).

IDEAL

Publicación	Ideal Granada, 28	Fecha	15/05/2021
Soporte	Prensa Escrita	País	España
Circulación	19 897	V. Comunicación	7 125 EUR (8,631 USD)
Difusión	16 324	Tamaño	308,76 cm² (49,5%)
Audiencia	37 940	V.Publicitario	2119 EUR (2567 USD)

CEAPI



La presidenta de CEAPI, Núria Vilanova, en la anterior edición del evento. R. C.

Vilanova: «Es el momento del reencuentro con Iberoamérica»

La presidenta de CEAPI vaticina que la cuarta edición del congreso que se celebra la próxima semana permitirá «creer y crear» sinergias

J. M. CAMARERO

MADRID. Después de más de 14 meses de pandemia y crisis económica, España vivirá un punto de inflexión la próxima semana, gracias al encauzado proceso de vacunación y con la vista puesta en el verano. Junto a Fitur, la gran cita del sector mundial, Madrid acogerá los próximos 17 y 18 de mayo la IV edición del Congreso CEAPI (Consejo Empresarial Alianza por Iberoamérica). Será un revulsivo que permitirá impulsar las expectativas económicas entre España y los países iberoamericanos en una cita que tiene lugar bajo el lema 'Transformación e Impacto Social: las mejores empresas para el planeta'.

Este congreso de CEAPI, que será inaugurado por Felipe VI, acogerá en CaixaForum a los principales empresarios y expertos de toda la región para debatir el papel social de las compañías como partícipes de la transformación hacia una sociedad que se encamina a una recuperación más sostenible, justa, responsable y competitiva. Además, participarán importantes personalidades del mundo político, empresarial e institucional de ambos lados del Atlántico.

La presidenta de CEAPI, Núria Vilanova, sostiene que esta es una gran oportunidad, tras los últimos meses de incertidumbre sobre la posibilidad de poner en marcha esta cita, que finalmente se celebrará con todos los protocolos sanitarios exigibles. «Es el momento del reencuentro de España y Iberoamérica», indica Vilanova, quien se muestra «emocionada» al conseguir que vayan a viajar «tanto grandes empresarios iberoamericanos, ponentes y asistentes, porque en algunos casos vienen de países donde la situación es complicada aún en estos momentos».

El tema para esta edición versará sobre la posibilidad de «creer y crear» entre ambas economías. «Hay un espíritu de que juntos somos más», reconoce Vilanova, quien recuerda el potencial que tienen todos los países iberoamericanos desde México hasta el último extremo geográfico del Cono Sur. «Es momento de buscar entornos de convivencia que permitan volver a creer en los países, invertir, desarrollar y crear nuevos puestos de trabajo», explica la presidenta de CEAPI. Pero matiza: «Ahora hay que hacerlo con otra mirada, con la de un mundo diferente que ha cambiado» tras la crisis y la pandemia de covid-19.

Felipe VI inaugurará el encuentro que reunirá en el CaixaForum de Madrid a ponentes llegados de toda América Latina

Geoestratégicas

Más allá del gran lazo cultural e histórico que une ambos puntos del Atlántico, el idioma, las sinergias económicas y geoestratégicas son cada vez más importantes. «Las materias primas están creciendo muchísimo y cada vez que eso ocurre repercute en Iberoamérica», un punto fuerte en este sentido. «Con el litio que tienen, si vamos hacia la descarbonización, ellos son los mayores beneficiarios», destaca Vilanova. También ha cambiado el paradigma económico con las compras 'online'. E incluso con los movimientos de otros actores, como Estados Unidos o China, también con sus vistas puestas en los países latinoamericanos.

Vilanova considera que, ante este contexto, «España no puede relajarse y tiene que ponerse las pilas». «El mundo apuesta por Iberoamérica y no nos podemos quedar atrás», recuerda. Precisamente para ello está pensado y planificado este IV Congreso CEAPI que abrirá las puertas al mundo empresarial y económico en Madrid entre ambas orillas para fomentar las relaciones.

Entre los participantes se encuentran el secretario general de la OCDE, Ángel Gurría; el presidente del Banco Interamericano de Desarrollo (BID), Mauricio Claver-Carone; el gobernador del Banco de España, Pablo Hernández de Cos; el ministro de Turismo de la República Dominicana, David Collado Morales; y la secretaria general iberoamericana (Segib), Rebeca Grynspan.

HERALDO DE ARAGÓN

Publicación	El Heraldo General, 32	Fecha	15/05/2021
Soporte	Prensa Escrita	País	España
Circulación	41 928	V. Comunicación	9 866 EUR (11,950 USD)
Difusión	35 128	Tamaño	564,24 cm² (52,8%)
Audiencia	239 000	V.Publicitario	2934 EUR (3554 USD)

CEAPI

Nuria Vilanova: «Es el momento del reencuentro con Iberoamérica»

● La presidenta del Consejo Empresarial Alianza por Iberomérica afirma que el congreso que se celebra la próxima semana permitirá «creer y crear» sinergias



La presidenta de CEAPI, Nuria Vilanova, en la anterior edición del evento. R. C.

MADRID. Después de más de 14 meses de pandemia y crisis económica, España vivirá un punto de inflexión la próxima semana, gracias al encauzado proceso de vacunación y con la vista puesta en el verano. Junto a Fitur, la gran cita del sector mundial, Madrid acogerá los próximos 17 y 18 de mayo la IV edición del Congreso CEAPI (Consejo Empresarial Alianza por Iberoamérica). Será un revulsivo que permitirá impulsar las expectativas económicas entre España y los países iberoamericanos en una cita que tiene lugar bajo el lema 'Transformación e Impacto Social: las mejores empresas para el planeta'.

Este congreso de CEAPI, que será inaugurado por Felipe VI, acogerá en Caixa Forum a los principales empresarios y expertos de toda la región para debatir el papel social de las compañías como partícipes de la transformación hacia una sociedad que se encamina a una recuperación más sostenible, justa, responsable y competitiva. Además, participarán importantes personalidades del mundo político, empresarial e institucional de ambos lados del Atlántico.

La presidenta de CEAPI, Nuria Vilanova, sostiene que esta es una gran oportunidad, tras los últimos meses de incertidumbre sobre la posibilidad de poner en marcha esta cita, que finalmente se celebrará con todos los protocolos sanitarios exigibles. «Es el momento del reencuentro de España y Iberoamérica», indica Vilanova, quien se muestra «emocionada» al conseguir que vayan a viajar «tanto grandes empresarios iberoamericanos, ponentes y asistentes, porque en algunos casos vienen de países donde la situación es complicada aún en estos momentos».

El tema para esta edición versará sobre la posibilidad de «creer y crear» entre ambas economías. «Hay un espíritu de que juntos somos más», reconoce Vilanova, quien recuerda el potencial que tienen todos los países iberoamericanos desde México hasta el último extremo geográfico del Cono Sur. «Es momento de buscar entornos de convivencia que permitan volver a creer en los países, invertir, desarrollar y crear nuevos puestos de trabajo», explica la presidenta de CEAPI. Pero matiza: «Ahora hay que hacerlo con otra mirada, con la de un mundo diferente que ha cambiado» tras la crisis y la pandemia de la covid-19.

Geoestratégicas

Más allá del gran lazo cultural e histórico que une ambos puntos del Atlántico, el idioma, las sinergias económicas y geoestratégicas son cada vez más importantes. «Las materias primas están creciendo muchísimo y cada vez que eso ocurre repercute en Iberoamérica», un punto fuerte en este sentido. «Con el litio que tienen, si vamos hacia la descarbonización, ellos son los mayores beneficiarios», destaca Vilanova. También ha cambiado el paradigma económico con las compras 'online'. E incluso con los movimientos de otros actores, como Estados Unidos o China, también con sus vistas puestas en los países latinoamericanos.

Vilanova considera que, ante este contexto, «España no puede relajarse y tiene que ponerse las pilas». «El mundo apuesta por Iberoamérica y no nos podemos quedar atrás», recuerda. Precisamente para ello está pensado y planificado este IV Congreso CEAPI que abrirá las puertas al mundo empresarial y económico en Madrid entre ambas orillas para fomentar las relaciones.

Entre los participantes se encuentran el secretario general de la OCDE, Ángel Gurría; el presidente del Banco Interamericano de Desarrollo (BID), Mauricio Claver-Carone; el gobernador del Banco de España, Pablo Hernández de Cos; el ministro de Turismo de la República Dominicana, David Collado Morales; y la secretaria general iberoamericana (Segib), Rebeca Grynspan.

J. M. CAMARERO

HOY

Publicación	Hoy Badajoz, 39	Fecha	15/05/2021
Soporte	Prensa Escrita	País	España
Circulación	9781	V. Comunicación	4 869 EUR (5,897 USD)
Difusión	8285	Tamaño	299,07 cm² (48,0%)
Audiencia	127 000	V.Publicitario	1448 EUR (1754 USD)

CEAPI



La presidenta de CEAPI, Núria Vilanova, en la anterior edición del evento. R. C.

Vilanova: «Es el momento del reencuentro con Iberoamérica»

La presidenta de CEAPI vaticina que la cuarta edición del congreso que se celebra la próxima semana permitirá «creer y crear» sinergias

J. M. CAMARERO

MADRID. Después de más de 14 meses de pandemia y crisis económica, España vivirá un punto de inflexión la próxima semana, gracias al encauzado proceso de vacunación y con la vista puesta en el verano. Junto a Fitur, la gran cita del sector mundial, Madrid acogerá los próximos 17 y 18 de mayo la IV edición del Congreso CEAPI (Consejo Empresarial Alianza por Iberoamérica). Será un revulsivo que permitirá impulsar las expectativas económicas entre España y los países iberoamericanos en una cita que tiene lugar bajo el lema 'Transformación e Impacto Social: las mejores empresas para el planeta'.

Este congreso de CEAPI, que será inaugurado por Felipe VI, acogerá en CaixaForum a los principales empresarios y expertos de toda la región para debatir el papel social de las compañías como partícipes de la transformación hacia una sociedad que se encamina a una recuperación más sostenible, justa, responsable y competitiva. Además, participarán importantes personalidades del mundo político, empresarial e institucional de ambos lados del Atlántico.

La presidenta de CEAPI, Núria Vilanova, sostiene que esta es una gran oportunidad, tras los últimos meses de incertidumbre sobre la posibilidad de poner en marcha esta cita, que finalmente se celebrará con todos los protocolos sanitarios exigibles. «Es el momento del reencuentro de España y Iberoamérica», indica Vilanova, quien se muestra «emocionada» al conseguir que vayan a viajar «tanto grandes empresarios iberoamericanos, ponentes y asistentes, porque en algunos casos vienen de países donde la situación es complicada aún en estos momentos».

El tema para esta edición versará sobre la posibilidad de «creer y crear» entre ambas economías. «Hay un espíritu de que juntos somos más», reconoce Vilanova, quien recuerda el potencial que tienen todos los países iberoamericanos desde México hasta el último extremo geográfico del Cono Sur. «Es momento de buscar entornos de convivencia que permitan volver a creer en los países, invertir, desarrollar y crear nuevos puestos de trabajo», explica la presidenta de CEAPI. Pero matiza: «Ahora hay que hacerlo con otra mirada, con la de un mundo diferente que ha cambiado» tras la crisis y la pandemia de covid-19.

Felipe VI inaugurará el encuentro que reunirá en el CaixaForum de Madrid a ponentes llegados de toda América Latina

Geoestratégicas

Más allá del gran lazo cultural e histórico que une ambos puntos del Atlántico, el idioma, las sinergias económicas y geoestratégicas son cada vez más importantes. «Las materias primas están creciendo muchísimo y cada vez que eso ocurre repercute en Iberoamérica», un punto fuerte en este sentido. «Con el litio que tienen, si vamos hacia la descarbonización, ellos son los mayores beneficiarios», destaca Vilanova. También ha cambiado el paradigma económico con las compras 'online'. E incluso con los movimientos de otros actores, como Estados Unidos o China, también con sus vistas puestas en los países latinoamericanos.

Vilanova considera que, ante este contexto, «España no puede relajarse y tiene que ponerse las pilas». «El mundo apuesta por Iberoamérica y no nos podemos quedar atrás», recuerda. Precisamente para ello está pensado y planificado este IV Congreso CEAPI que abrirá las puertas al mundo empresarial y económico en Madrid entre ambas orillas para fomentar las relaciones.

Entre los participantes se encuentran el secretario general de la OCDE, Ángel Gurría; el presidente del Banco Interamericano de Desarrollo (BID), Mauricio Claver-Carone; el gobernador del Banco de España, Pablo Hernández de Cos; el ministro de Turismo de la República Dominicana, David Collado Morales; y la secretaria general iberoamericana (Segib), Rebeca Grynspan.

EL CORREO

Publicación	El Correo Vizcaya, 42	Fecha	15/05/2021
Soporte	Prensa Escrita	País	España
Circulación	52 075	V. Comunicación	20 817 EUR (25,216 USD)
Difusión	42 848	Tamaño	303,09 cm² (48,6%)
Audiencia	265 000	V.Publicitario	6191 EUR (7499 USD)

CEAPI

Reencuentro con Iberoamérica en el Congreso de CEAPI

La presidenta de la organización, Núria Vilanova, cree que la cuarta edición supone el momento de «creer y crear» sinergias

J. M. CAMARERO

MADRID. Después de más de 14 meses de pandemia y crisis económica, España vivirá un punto de inflexión la próxima semana, gracias al encauzado proceso de vacunación y con las vistas puestas en el verano. Junto a Fitur, la gran cita del sector mundial, Madrid acogerá los próximos 17 y 18 de mayo la IV edición del Congreso CEAPI (Consejo Empresarial Alianza por Iberoamérica). Será un revulsivo que permitirá impulsar las expectativas económicas entre España y los países latinoamericanos en una cita que tiene lugar bajo el lema 'Transformación e Impacto Social: las mejores empresas para el planeta'.

Este congreso de CEAPI, que será inaugurado por Felipe VI, acogerá en CaixaForum a los principales empresarios y expertos de toda la región para debatir el papel social de las compañías como partícipes de la transformación hacia una sociedad que se encamina a una recuperación más sostenible, justa, responsable y competitiva. Además, participarán importantes personalidades del mundo político, empresarial e institucional de ambos lados del Atlántico.

La presidenta de CEAPI, Núria Vilanova, sostiene que esta es una gran oportunidad, tras los últimos meses de incertidumbre sobre la posibilidad de poner en marcha esta cita, que finalmente se celebrará con todos los protocolos sanitarios exigibles. «Es el momento del reencuentro de España e Iberoamérica», indica Vilanova, quien se muestra «emocionada» al conseguir que vayan a viajar «tanto grandes empresarios latinoamericanos, ponentes y asistentes, porque en algunos casos vienen de países donde la situación es complicada aún en estos momentos».

El tema para esta edición versará sobre la posibilidad de «creer y crear» entre ambas economías. «Hay un espíritu de que juntos somos más», reconoce Vilanova, quien recuerda el potencial que tienen todos los países latinoamericanos desde México hasta el último extremo geográfico del Cono Sur. «Es momento de buscar entornos de convivencia que permitan volver a creer en los países, invertir, desarrollar y crear nuevos puestos de trabajo», explica la presidenta de CEAPI. Pero matiza: «Ahora hay que hacerlo con otra mirada, con la de un mundo diferente que ha cambiado» tras la crisis y la pandemia.

Geoestrategia

Más allá del gran lazo cultural e histórico que une ambos puntos del Atlántico, el idioma, las sinergias económicas y geoestratégicas son cada vez más importantes. «Las materias primas están creciendo muchísimo y cada vez que eso ocurre repercute en Iberoamérica», un punto fuerte en este sentido. «Con el litio que tienen, si vamos hacia la descarbonización, ellos son los mayores beneficiarios», destaca Vilanova. También ha cambiado el paradigma económico con las compras 'online'. E incluso con los movimientos de otros actores, como Estados Unidos o China, también con sus vistas puestas en los países latinoamericanos.

Felipe VI inaugurará el encuentro, que reunirá en el CaixaForum de Madrid a ponentes llegados de toda América Latina

Vilanova considera que, ante este contexto, «España no puede relajarse, y tiene que ponerse las pilas». «El mundo apuesta por Iberoamérica y no nos podemos quedar atrás», recuerda. Para ello está pensado y planificado este IV Congreso CEAPI, que abrirá las puertas al mundo empresarial y económico en Madrid entre ambas orillas para fomentar las relaciones.

Entre los participantes se encuentran el secretario general de la OCDE, Ángel Gurría; el presidente del Banco Interamericano de Desarrollo (BID), Mauricio Claver-Carone; el gobernador del Banco de España, Pablo Hernández de Cos; el ministro de Turismo de la República Dominicana, David Collado Morales; o la secretaria general iberoamericana (SEGIB), Rebeca Grynspan.



La presidenta de CEAPI, Núria Vilanova, en la anterior edición del evento. R. C.

LAS PROVINCIAS

Publicación	Las Provincias Valencia, 40	Fecha	15/05/2021
Soporte	Prensa Escrita	País	España
Circulación	25 068	V. Comunicación	6 926 EUR (8,389 USD)
Difusión	19 726	Tamaño	301,13 cm² (48,3%)
Audiencia	59 178	V.Publicitario	2156 EUR (2612 USD)

CEAPI



La presidenta de CEAPI, Núria Vilanova, en la anterior edición del evento. R. C.

Vilanova: «Es el momento del reencuentro con Iberoamérica»

La presidenta de CEAPI vaticina que la cuarta edición del congreso que se celebra la próxima semana permitirá «creer y crear» sinergias

J. M. CAMARERO

MADRID. Después de más de 14 meses de pandemia y crisis económica, España vivirá un punto de inflexión la próxima semana, gracias al encauzado proceso de vacunación y con la vista puesta en el verano. Junto a Fitur, la gran cita del sector mundial, Madrid acogerá los próximos 17 y 18 de mayo la IV edición del Congreso CEAPI (Consejo Empresarial Alianza por Iberoamérica). Será un revulsivo que permitirá impulsar las expectativas económicas entre España y los países iberoamericanos en una cita que tiene lugar bajo el lema 'Transformación e Impacto Social: las mejores empresas para el planeta'.

Este congreso de CEAPI, que será inaugurado por Felipe VI, acogerá en CaixaForum a los principales empresarios y expertos de toda la región para debatir el papel social de las compañías como partícipes de la transformación hacia una sociedad que se encamina a una recuperación más sostenible, justa, responsable y competitiva. Además, participarán importantes personalidades del mundo político, empresarial e institucional de ambos lados del Atlántico.

La presidenta de CEAPI, Núria Vilanova, sostiene que esta es una gran oportunidad, tras los últimos meses de incertidumbre sobre la posibilidad de poner en marcha esta cita, que finalmente se celebrará con todos los protocolos sanitarios exigibles. «Es el momento del reencuentro de España y Iberoamérica», indica Vilanova, quien se muestra «emocionada» al conseguir que vayan a viajar «tanto grandes empresarios iberoamericanos, ponentes y asistentes, porque en algunos casos vienen de países donde la situación es complicada aún en estos momentos».

El tema para esta edición versará sobre la posibilidad de «creer y crear» entre ambas economías. «Hay un espíritu de que juntos somos más», reconoce Vilanova, quien recuerda el potencial que tienen todos los países iberoamericanos desde México hasta el último extremo geográfico del Cono Sur. «Es momento de buscar entornos de convivencia que permitan volver a creer en los países, invertir, desarrollar y crear nuevos puestos de trabajo», explica la presidenta de CEAPI. Pero matiza: «Ahora hay que hacerlo con otra mirada, con la de un mundo diferente que ha cambiado» tras la crisis y la pandemia de Covid-19.

Felipe VI inaugurará el encuentro que reunirá en el CaixaForum de Madrid a ponentes llegados de toda América Latina

Geoestratégicas

Más allá del gran lazo cultural e histórico que une ambos puntos del Atlántico, el idioma, las sinergias económicas y geoestratégicas son cada vez más importantes. «Las materias primas están creciendo muchísimo y cada vez que eso ocurre repercute en Iberoamérica», un punto fuerte en este sentido. «Con el litio que tienen, si vamos hacia la descarbonización, ellos son los mayores beneficiarios», destaca Vilanova. También ha cambiado el paradigma económico con las compras 'online'. E incluso con los movimientos de otros actores, como Estados Unidos o China, también con sus vistas puestas en los países latinoamericanos.

Vilanova considera que, ante este contexto, «España no puede relajarse y tiene que ponerse las pilas». «El mundo apuesta por Iberoamérica y no nos podemos quedar atrás», recuerda. Precisamente para ello está pensado y planificado este IV Congreso CEAPI que abrirá las puertas al mundo empresarial y económico en Madrid entre ambas orillas para fomentar las relaciones.

Entre los participantes se encuentran el secretario general de la OCDE, Ángel Gurría; el presidente del Banco Interamericano de Desarrollo (BID), Mauricio Claver-Carone; el gobernador del Banco de España, Pablo Hernández de Cos; el ministro de Turismo de la República Dominicana, David Collado Morales; y la secretaria general iberoamericana (Segib), Rebeca Grynspan.

LA VERDAD

Publicación	La Verdad Cartagena, 36	Fecha	15/05/2021
Soporte	Prensa Escrita	País	España
Circulación	16 918	V. Comunicación	7 359 EUR (8,914 USD)
Difusión	13 709	Tamaño	306,09 cm² (49,1%)
Audiencia	151 000	V.Publicitario	2327 EUR (2819 USD)

CEAPI



La presidenta de CEAPI, Núria Vilanova, en la anterior edición del evento. R. C.

Vilanova: «Es el momento del reencuentro con Iberoamérica»

La presidenta de CEAPI vaticina que la cuarta edición del congreso que se celebra la próxima semana permitirá «creer y crear» sinergias

J. M. CAMARERO

MADRID. Después de más de 14 meses de pandemia y crisis económica, España vivirá un punto de inflexión la próxima semana, gracias al encauzado proceso de vacunación y con la vista puesta en el verano. Junto a Fitur, la gran cita del sector mundial, Madrid acogerá los próximos 17 y 18 de mayo la IV edición del Congreso CEAPI (Consejo Empresarial Alianza por Iberoamérica). Será un revulsivo que permitirá impulsar las expectativas económicas entre España y los países iberoamericanos en una cita que tiene lugar bajo el lema 'Transformación e Impacto Social: las mejores empresas para el planeta'.

Este congreso de CEAPI, que será inaugurado por Felipe VI, acogerá en CaixaForum a los principales empresarios y expertos de toda la región para debatir el papel social de las compañías como partícipes de la transformación hacia una sociedad que se encamina a una recuperación más sostenible, justa, responsable y competitiva. Además, participarán importantes personalidades del mundo político, empresarial e institucional de ambos lados del Atlántico.

La presidenta de CEAPI, Núria Vilanova, sostiene que esta es una gran oportunidad, tras los últimos meses de incertidumbre sobre la posibilidad de poner en marcha esta cita, que finalmente se celebrará con todos los protocolos sanitarios exigibles. «Es el momento del reencuentro de España y Iberoamérica», indica Vilanova, quien se muestra «emocionada» al conseguir que vayan a viajar «tanto grandes empresarios iberoamericanos, ponentes y asistentes, porque en algunos casos vienen de países donde la situación es complicada aún en estos momentos».

El tema para esta edición versará sobre la posibilidad de «creer y crear» entre ambas economías. «Hay un espíritu de que juntos somos más», reconoce Vilanova, quien recuerda el potencial que tienen todos los países iberoamericanos desde México hasta el último extremo geográfico del Cono Sur. «Es momento de buscar entornos de convivencia que permitan volver a creer en los países, invertir, desarrollar y crear nuevos puestos de trabajo», explica la presidenta de CEAPI. Pero matiza: «Ahora hay que hacerlo con otra mirada, con la de un mundo diferente que ha cambiado» tras la crisis y la pandemia de la Covid-19.

Felipe VI inaugurará el encuentro, que reunirá en el CaixaForum de Madrid a ponentes llegados de toda América Latina

Geoestratégicas

Más allá del gran lazo cultural e histórico que une ambos puntos del Atlántico, el idioma, las sinergias económicas y geoestratégicas son cada vez más importantes. «Las materias primas están creciendo muchísimo y cada vez que eso ocurre repercute en Iberoamérica», un punto fuerte en este sentido. «Con el litio que tienen, si vamos hacia la descarbonización, ellos son los mayores beneficiarios», destaca Vilanova. También ha cambiado el paradigma económico con las compras 'online'. E incluso con los movimientos de otros actores, como Estados Unidos o China, también con sus vistas puestas en los países latinoamericanos.

Vilanova considera que, ante este contexto, «España no puede relajarse y tiene que ponerse las pilas». «El mundo apuesta por Iberoamérica y no nos podemos quedar atrás», recuerda. Precisamente para ello está pensado y planificado este IV Congreso CEAPI que abrirá las puertas al mundo empresarial y económico en Madrid entre ambas orillas para fomentar las relaciones.

Entre los participantes se encuentran el secretario general de la OCDE, Ángel Gurría; el presidente del Banco Interamericano de Desarrollo (BID), Mauricio Claver-Carone; el gobernador del Banco de España, Pablo Hernández de Cos; el ministro de Turismo de la República Dominicana, David Collado Morales; y la secretaria general iberoamericana (Segib), Rebeca Grynspan.

LA VERDAD

Publicación	La Verdad Lorca, 36	Fecha	15/05/2021
Soporte	Prensa Escrita	País	España
Circulación	4229	V. Comunicación	3 583 EUR (4,340 USD)
Difusión	3427	Tamaño	291,22 cm² (46,7%)
Audiencia	17 142	V.Publicitario	1133 EUR (1372 USD)

CEAPI



La presidenta de CEAPI, Núria Vilanova, en la anterior edición del evento. R. C.

Vilanova: «Es el momento del reencuentro con Iberoamérica»

La presidenta de CEAPI vaticina que la cuarta edición del congreso que se celebra la próxima semana permitirá «creer y crear» sinergias

J. M. CAMARERO

MADRID. Después de más de 14 meses de pandemia y crisis económica, España vivirá un punto de inflexión la próxima semana, gracias al encauzado proceso de vacunación y con la vista puesta en el verano. Junto a Fitur, la gran cita del sector mundial, Madrid acogerá los próximos 17 y 18 de mayo la IV edición del Congreso CEAPI (Consejo Empresarial Alianza por Iberoamérica). Será un revulsivo que permitirá impulsar las expectativas económicas entre España y los países iberoamericanos en una cita que tiene lugar bajo el lema 'Transformación e Impacto Social: las mejores empresas para el planeta'.

Este congreso de CEAPI, que será inaugurado por Felipe VI, acogerá en CaixaForum a los principales empresarios y expertos de toda la región para debatir el papel social de las compañías como partícipes de la transformación hacia una sociedad que se encamina a una recuperación más sostenible, justa, responsable y competitiva. Además, participarán importantes personalidades del mundo político, empresarial e institucional de ambos lados del Atlántico.

La presidenta de CEAPI, Núria Vilanova, sostiene que esta es una gran oportunidad, tras los últimos meses de incertidumbre sobre la posibilidad de poner en marcha esta cita, que finalmente se celebrará con todos los protocolos sanitarios exigibles. «Es el momento del reencuentro de España y Iberoamérica», indica Vilanova, quien se muestra «emocionada» al conseguir que vayan a viajar «tanto grandes empresarios iberoamericanos, ponentes y asistentes, porque en algunos casos vienen de países donde la situación es complicada aún en estos momentos».

El tema para esta edición versará sobre la posibilidad de «creer y crear» entre ambas economías. «Hay un espíritu de que juntos somos más», reconoce Vilanova, quien recuerda el potencial que tienen todos los países iberoamericanos desde México hasta el último extremo geográfico del Cono Sur. «Es momento de buscar entornos de convivencia que permitan volver a creer en los países, invertir, desarrollar y crear nuevos puestos de trabajo», explica la presidenta de CEAPI. Pero matiza: «Ahora hay que hacerlo con otra mirada, con la de un mundo diferente que ha cambiado» tras la crisis y la pandemia de la Covid-19.

Felipe VI inaugurará el encuentro, que reunirá en el CaixaForum de Madrid a ponentes llegados de toda América Latina

Geoestratégicas

Más allá del gran lazo cultural e histórico que une ambos puntos del Atlántico, el idioma, las sinergias económicas y geoestratégicas son cada vez más importantes. «Las materias primas están creciendo muchísimo y cada vez que eso ocurre repercute en Iberoamérica», un punto fuerte en este sentido. «Con el litio que tienen, si vamos hacia la descarbonización, ellos son los mayores beneficiarios», destaca Vilanova. También ha cambiado el paradigma económico con las compras 'online'. E incluso con los movimientos de otros actores, como Estados Unidos o China, también con sus vistas puestas en los países latinoamericanos.

Vilanova considera que, ante este contexto, «España no puede relajarse y tiene que ponerse las pilas». «El mundo apuesta por Iberoamérica y no nos podemos quedar atrás», recuerda. Precisamente para ello está pensado y planificado este IV Congreso CEAPI que abrirá las puertas al mundo empresarial y económico en Madrid entre ambas orillas para fomentar las relaciones.

Entre los participantes se encuentran el secretario general de la OCDE, Ángel Gurría; el presidente del Banco Interamericano de Desarrollo (BID), Mauricio Claver-Carone; el gobernador del Banco de España, Pablo Hernández de Cos; el ministro de Turismo de la República Dominicana, David Collado Morales; y la secretaria general iberoamericana (Segib), Rebeca Grynspan.

LA VERDAD

Publicación	La Verdad Murcia, 36	Fecha	15/05/2021
Soporte	Prensa Escrita	País	España
Circulación	16 918	V. Comunicación	7 283 EUR (8,822 USD)
Difusión	13 709	Tamaño	301,94 cm² (48,4%)
Audiencia	151 000	V.Publicitario	2303 EUR (2790 USD)

CEAPI



La presidenta de CEAPI, Núria Vilanova, en la anterior edición del evento. R. C.

Vilanova: «Es el momento del reencuentro con Iberoamérica»

La presidenta de CEAPI vaticina que la cuarta edición del congreso que se celebra la próxima semana permitirá «creer y crear» sinergias

J. M. CAMARERO

MADRID. Después de más de 14 meses de pandemia y crisis económica, España vivirá un punto de inflexión la próxima semana, gracias al encauzado proceso de vacunación y con la vista puesta en el verano. Junto a Fitur, la gran cita del sector mundial, Madrid acogerá los próximos 17 y 18 de mayo la IV edición del Congreso CEAPI (Consejo Empresarial Alianza por Iberoamérica). Será un revulsivo que permitirá impulsar las expectativas económicas entre España y los países iberoamericanos en una cita que tiene lugar bajo el lema 'Transformación e Impacto Social: las mejores empresas para el planeta'.

Este congreso de CEAPI, que será inaugurado por Felipe VI, acogerá en CaixaForum a los principales empresarios y expertos de toda la región para debatir el papel social de las compañías como partícipes de la transformación hacia una sociedad que se encamina a una recuperación más sostenible, justa, responsable y competitiva. Además, participarán importantes personalidades del mundo político, empresarial e institucional de ambos lados del Atlántico.

La presidenta de CEAPI, Núria Vilanova, sostiene que esta es una gran oportunidad, tras los últimos meses de incertidumbre sobre la posibilidad de poner en marcha esta cita, que finalmente se celebrará con todos los protocolos sanitarios exigibles. «Es el momento del reencuentro de España y Iberoamérica», indica Vilanova, quien se muestra «emocionada» al conseguir que vayan a viajar «tanto grandes empresarios iberoamericanos, ponentes y asistentes, porque en algunos casos vienen de países donde la situación es complicada aún en estos momentos».

El tema para esta edición versará sobre la posibilidad de «creer y crear» entre ambas economías. «Hay un espíritu de que juntos somos más», reconoce Vilanova, quien recuerda el potencial que tienen todos los países iberoamericanos desde México hasta el último extremo geográfico del Cono Sur. «Es momento de buscar entornos de convivencia que permitan volver a creer en los países, invertir, desarrollar y crear nuevos puestos de trabajo», explica la presidenta de CEAPI. Pero matiza: «Ahora hay que hacerlo con otra mirada, con la de un mundo diferente que ha cambiado» tras la crisis y la pandemia de la Covid-19.

Felipe VI inaugurará el encuentro, que reunirá en el CaixaForum de Madrid a ponentes llegados de toda América Latina

Geoestratégicas

Más allá del gran lazo cultural e histórico que une ambos puntos del Atlántico, el idioma, las sinergias económicas y geoestratégicas son cada vez más importantes. «Las materias primas están creciendo muchísimo y cada vez que eso ocurre repercute en Iberoamérica», un punto fuerte en este sentido. «Con el litio que tienen, si vamos hacia la descarbonización, ellos son los mayores beneficiarios», destaca Vilanova. También ha cambiado el paradigma económico con las compras 'online'. E incluso con los movimientos de otros actores, como Estados Unidos o China, también con sus vistas puestas en los países latinoamericanos.

Vilanova considera que, ante este contexto, «España no puede relajarse y tiene que ponerse las pilas». «El mundo apuesta por Iberoamérica y no nos podemos quedar atrás», recuerda. Precisamente para ello está pensado y planificado este IV Congreso CEAPI que abrirá las puertas al mundo empresarial y económico en Madrid entre ambas orillas para fomentar las relaciones.

Entre los participantes se encuentran el secretario general de la OCDE, Ángel Gurría; el presidente del Banco Interamericano de Desarrollo (BID), Mauricio Claver-Carone; el gobernador del Banco de España, Pablo Hernández de Cos; el ministro de Turismo de la República Dominicana, David Collado Morales; y la secretaria general iberoamericana (Segib), Rebeca Grynspan.

Canarias7

Publicación	Canarias7 General, 27	Fecha	15/05/2021
Soporte	Prensa Escrita	País	España
Circulación	15 297	V. Comunicación	7 024 EUR (8,508 USD)
Difusión	12 490	Tamaño	263,29 cm² (42,2%)
Audiencia	97 000	V.Publicitario	2221 EUR (2690 USD)

CEAPI



La presidenta de CEAPI, Núria Vilanova, en la anterior edición del evento. R. C.

Vilanova: «Es el momento del reencuentro con Iberoamérica»

La presidenta de CEAPI vaticina que la cuarta edición del congreso que se celebra la próxima semana permitirá «creer y crear» sinergias

J. M. CAMARERO

MADRID. Después de más de 14 meses de pandemia y crisis económica, España vivirá un punto de inflexión la próxima semana, gracias al encauzado proceso de vacunación y con la vista puesta en el verano. Junto a Fitur, la gran cita del sector mundial, Madrid acogerá los próximos 17 y 18 de mayo la IV edición del Congreso CEAPI (Consejo Empresarial Alianza por Iberoamérica). Será un revulsivo que permitirá impulsar las expectativas económicas entre España y los países iberoamericanos en una cita que tiene lugar bajo el lema 'Transformación e Impacto Social: las mejores empresas para el planeta'.

Este congreso de CEAPI, que será inaugurado por Felipe VI, acogerá en CaixaForum a los principales empresarios y expertos de toda la región para debatir el papel social de las compañías como partícipes de la transformación hacia una sociedad que se encamina a una recuperación más sostenible, justa, responsable y competitiva. Además, participarán importantes personalidades del mundo político, empresarial e institucional de ambos lados del Atlántico.

La presidenta de CEAPI, Núria Vilanova, sostiene que esta es una gran oportunidad, tras los últimos meses de incertidumbre sobre la posibilidad de poner en marcha esta cita, que finalmente se celebrará con todos los protocolos sanitarios exigibles. «Es el momento del reencuentro de España y Iberoamérica», indica Vilanova, quien se muestra «emocionada» al conseguir que vayan a viajar «tanto grandes empresarios iberoamericanos, ponentes y asistentes, porque en algunos casos vienen de países donde la situación es complicada aún en estos momentos».

El tema para esta edición versará sobre la posibilidad de «creer y crear» entre ambas economías. «Hay un espíritu de que juntos somos más», reconoce Vilanova, quien recuerda el potencial que tienen todos los países iberoamericanos desde México hasta el último extremo geográfico del Cono Sur. «Es momento de buscar entornos de convivencia que permitan volver a creer en los países, invertir, desarrollar y crear nuevos puestos de trabajo», explica la presidenta de CEAPI. Pero matiza: «Ahora hay que hacerlo con otra mirada, con la de un mundo diferente que ha cambiado» tras la crisis y la pandemia de covid-19.

Felipe VI inaugurará el encuentro que reunirá en el CaixaForum de Madrid a ponentes llegados de toda América Latina

Geoestratégicas

Más allá del gran lazo cultural e histórico que une ambos puntos del Atlántico, el idioma, las sinergias económicas y geoestratégicas son cada vez más importantes. «Las materias primas están creciendo muchísimo y cada vez que eso ocurre repercute en Iberoamérica», un punto fuerte en este sentido. «Con el litio que tienen, si vamos hacia la descarbonización, ellos son los mayores beneficiarios», destaca Vilanova. También ha cambiado el paradigma económico con las compras 'online'. E incluso con los movimientos de otros actores, como Estados Unidos o China, también con sus vistas puestas en los países latinoamericanos.

Vilanova considera que, ante este contexto, «España no puede relajarse y tiene que ponerse las pilas». «El mundo apuesta por Iberoamérica y no nos podemos quedar atrás», recuerda. Precisamente para ello está pensado y planificado este IV Congreso CEAPI que abrirá las puertas al mundo empresarial y económico en Madrid entre ambas orillas para fomentar las relaciones.

Entre los participantes se encuentran el secretario general de la OCDE, Ángel Gurría; el presidente del Banco Interamericano de Desarrollo (BID), Mauricio Claver-Carone; el gobernador del Banco de España, Pablo Hernández de Cos; el ministro de Turismo de la República Dominicana, David Collado Morales; y la secretaria general iberoamericana (Segib), Rebeca Grynspan.

El Norte de Castilla

Publicación	El Norte de Castilla Salamanca, 31
Soporte	Prensa Escrita
Circulación	929
Difusión	505
Audiencia	20 410
Fecha	15/05/2021
País	España
V. Comunicación	3 729 EUR (4,516 USD)
Tamaño	296,24 cm² (47,5%)
V.Publicitario	1179 EUR (1428 USD)

CEAPI



La presidenta de CEAPI, Nuria Vilanova, durante la anterior edición del congreso. R. C.

Reencuentro con Iberoamérica en el Congreso de CEAPI

La presidenta de la organización, Nuria Vilanova, cree que la cuarta edición supone el momento de «creer y crear» sinergias

J. M. CAMARERO

MADRID. Después de más de 14 meses de pandemia y crisis económica, España vivirá un punto de inflexión la próxima semana, gracias al encauzado proceso de vacunación y con las vistas puestas en el verano. Junto a Fitur, la gran cita del sector mundial, Madrid acogerá los próximos 17 y 18 de mayo la IV edición del Congreso del Consejo Empresarial Alianza por Iberoamérica (CEAPI). Será un revulsivo que permitirá impulsar las expectativas económicas entre España y los países iberoamericanos en una cita que se celebra bajo el lema 'Transformación e impacto social: las mejores empresas para el planeta'.

Este congreso, que será inaugurado por el rey Felipe VI, acogerá en CaixaForum a los principales empresarios y expertos de toda la región para debatir el papel social de las compañías como partícipes de la transformación hacia una sociedad que se encamina a una recuperación más sostenible, justa, responsable y competitiva. Además, participarán importantes personalidades del mundo político, empresarial e institucional de ambos lados del Atlántico.

La presidenta de CEAPI, Núria Vilanova, sostiene que esta es una gran oportunidad, tras los últimos meses de incertidumbre sobre la posibilidad de poner en marcha esta cita, que finalmente se celebrará con todos los protocolos sanitarios exigibles. «Es el momento del reencuentro de España y Iberoamérica», indica Vilanova, quien se muestra «emocionada» al conseguir que vayan a viajar «tanto grandes empresarios iberoamericanos, ponentes y asistentes, porque en algunos casos vienen de países donde la situación es complicada aún en estos momentos».

El tema para esta edición versará sobre la posibilidad de «creer y crear» entre ambas economías. «Hay un espíritu de que juntos somos más», reconoce Vilanova, quien recuerda el potencial que tienen todos los países iberoamericanos desde México hasta el último extremo geográfico del Cono Sur. «Es momento de buscar entornos de convivencia que permitan volver a creer en los países, invertir, desarrollar y crear nuevos puestos de trabajo», explica la presidenta de CEAPI. Pero matiza: «Ahora hay que hacerlo con otra mirada, con la de un mundo diferente que ha cambiado» tras la crisis y la pandemia.

CaixaForum acogerá los días 17 y 18 en Madrid este congreso con ponentes llegados de toda Iberoamérica

Sinergias geoestratégicas

Más allá del gran lazo cultural e histórico que une ambas orillas del Atlántico, el idioma, las sinergias económicas y geoestratégicas son cada vez más importantes. «Las materias primas están creciendo muchísimo y cada vez que eso ocurre repercute en Iberoamérica», un punto fuerte en este sentido. «Con el litio que tienen, si vamos hacia la descarbonización, ellos son los mayores beneficiarios», destaca Vilanova. También ha cambiado el paradigma económico con las compras 'online'. E incluso con los movimientos de otros actores, como Estados Unidos o China, también con sus vistas puestas en los países latinoamericanos.

Vilanova considera que, ante este contexto, «España no puede relajarse, y tiene que ponerse las pilas». «El mundo apuesta por Iberoamérica y no nos podemos quedar atrás», asegura. Para ello está pensado y planificado este IV Congreso CEAPI que abrirá las puertas al mundo empresarial y económico en Madrid entre ambas orillas para fomentar las relaciones.

Entre los participantes se encuentran el secretario general de la OCDE, Ángel Gurría; el presidente del Banco Interamericano de Desarrollo (BID), Mauricio Claver-Carone; el gobernador del Banco de España, Pablo Hernández de Cos; el ministro de Turismo de la República Dominicana, David Collado Morales; o la secretaria general iberoamericana (SEGIB), Rebeca Grynspan.

El Norte de Castilla

Publicación	El Norte de Castilla Segovia, 31	Fecha	15/05/2021
Soporte	Prensa Escrita	País	España
Circulación	1517	V. Comunicación	3 422 EUR (4,145 USD)
Difusión	1263	Tamaño	299,06 cm² (48,0%)
Audiencia	9891	V.Publicitario	1082 EUR (1311 USD)

CEAPI



La presidenta de CEAPI, Nuria Vilanova, durante la anterior edición del congreso. R. C.

Reencuentro con Iberoamérica en el Congreso de CEAPI

La presidenta de la organización, Nuria Vilanova, cree que la cuarta edición supone el momento de «creer y crear» sinergias

J. M. CAMARERO

MADRID. Después de más de 14 meses de pandemia y crisis económica, España vivirá un punto de inflexión la próxima semana, gracias al encauzado proceso de vacunación y con las vistas puestas en el verano. Junto a Fitur, la gran cita del sector mundial, Madrid acogerá los próximos 17 y 18 de mayo la IV edición del Congreso del Consejo Empresarial Alianza por Iberoamérica (CEAPI). Será un revulsivo que permitirá impulsar las expectativas económicas entre España y los países iberoamericanos en una cita que se celebra bajo el lema 'Transformación e impacto social: las mejores empresas para el planeta'.

Este congreso, que será inaugurado por el rey Felipe VI, acogerá en CaixaForum a los principales empresarios y expertos de toda la región para debatir el papel social de las compañías como partícipes de la transformación hacia una sociedad que se encamina a una recuperación más sostenible, justa, responsable y competitiva. Además, participarán importantes personalidades del mundo político, empresarial e institucional de ambos lados del Atlántico.

La presidenta de CEAPI, Núria Vilanova, sostiene que esta es una gran oportunidad, tras los últimos meses de incertidumbre sobre la posibilidad de poner en marcha esta cita, que finalmente se celebrará con todos los protocolos sanitarios exigibles. «Es el momento del reencuentro de España y Iberoamérica», indica Vilanova, quien se muestra «emocionada» al conseguir que vayan a viajar «tanto grandes empresarios iberoamericanos, ponentes y asistentes, porque en algunos casos vienen de países donde la situación es complicada aún en estos momentos».

El tema para esta edición versará sobre la posibilidad de «creer y crear» entre ambas economías. «Hay un espíritu de que juntos somos más», reconoce Vilanova, quien recuerda el potencial que tienen todos los países iberoamericanos desde México hasta el último extremo geográfico del Cono Sur. «Es momento de buscar entornos de convivencia que permitan volver a creer en los países, invertir, desarrollar y crear nuevos puestos de trabajo», explica la presidenta de CEAPI. Pero matiza: «Ahora hay que hacerlo con otra mirada, con la de un mundo diferente que ha cambiado» tras la crisis y la pandemia.

CaixaForum acogerá los días 17 y 18 en Madrid este congreso con ponentes llegados de toda Iberoamérica

Sinergias geoestratégicas

Más allá del gran lazo cultural e histórico que une ambas orillas del Atlántico, el idioma, las sinergias económicas y geoestratégicas son cada vez más importantes. «Las materias primas están creciendo muchísimo y cada vez que eso ocurre repercute en Iberoamérica», un punto fuerte en este sentido. «Con el litio que tienen, si vamos hacia la descarbonización, ellos son los mayores beneficiarios», destaca Vilanova. También ha cambiado el paradigma económico con las compras 'online'. E incluso con los movimientos de otros actores, como Estados Unidos o China, también con sus vistas puestas en los países latinoamericanos.

Vilanova considera que, ante este contexto, «España no puede relajarse, y tiene que ponerse las pilas». «El mundo apuesta por Iberoamérica y no nos podemos quedar atrás», asegura. Para ello está pensado y planificado este IV Congreso CEAPI que abrirá las puertas al mundo empresarial y económico en Madrid entre ambas orillas para fomentar las relaciones.

Entre los participantes se encuentran el secretario general de la OCDE, Ángel Gurría; el presidente del Banco Interamericano de Desarrollo (BID), Mauricio Claver-Carone; el gobernador del Banco de España, Pablo Hernández de Cos; el ministro de Turismo de la República Dominicana, David Collado Morales; o la secretaria general iberoamericana (SEGIB), Rebeca Grynspan.

El Norte de Castilla

Publicación	El Norte de Castilla Valladolid, 31	Fecha	15/05/2021
Soporte	Prensa Escrita	País	España
Circulación	15 567	V. Comunicación	6 603 EUR (7,998 USD)
Difusión	12 883	Tamaño	287,69 cm² (46,1%)
Audiencia	32 970	V.Publicitario	2088 EUR (2529 USD)

CEAPI



La presidenta de CEAPI, Nuria Vilanova, durante la anterior edición del congreso. R. C.

Reencuentro con Iberoamérica en el Congreso de CEAPI

La presidenta de la organización, Nuria Vilanova, cree que la cuarta edición supone el momento de «creer y crear» sinergias

J. M. CAMARERO

MADRID. Después de más de 14 meses de pandemia y crisis económica, España vivirá un punto de inflexión la próxima semana, gracias al encauzado proceso de vacunación y con las vistas puestas en el verano. Junto a Fitur, la gran cita del sector mundial, Madrid acogerá los próximos 17 y 18 de mayo la IV edición del Congreso del Consejo Empresarial Alianza por Iberoamérica (CEAPI). Será un revulsivo que permitirá impulsar las expectativas económicas entre España y los países iberoamericanos en una cita que se celebra bajo el lema 'Transformación e impacto social: las mejores empresas para el planeta'.

Este congreso, que será inaugurado por el rey Felipe VI, acogerá en CaixaForum a los principales empresarios y expertos de toda la región para debatir el papel social de las compañías como partícipes de la transformación hacia una sociedad que se encamina a una recuperación más sostenible, justa, responsable y competitiva. Además, participarán importantes personalidades del mundo político, empresarial e institucional de ambos lados del Atlántico.

La presidenta de CEAPI, Núria Vilanova, sostiene que esta es una gran oportunidad, tras los últimos meses de incertidumbre sobre la posibilidad de poner en marcha esta cita, que finalmente se celebrará con todos los protocolos sanitarios exigibles. «Es el momento del reencuentro de España y Iberoamérica», indica Vilanova, quien se muestra «emocionada» al conseguir que vayan a viajar «tanto grandes empresarios iberoamericanos, ponentes y asistentes, porque en algunos casos vienen de países donde la situación es complicada aún en estos momentos».

El tema para esta edición versará sobre la posibilidad de «creer y crear» entre ambas economías. «Hay un espíritu de que juntos somos más», reconoce Vilanova, quien recuerda el potencial que tienen todos los países iberoamericanos desde México hasta el último extremo geográfico del Cono Sur. «Es momento de buscar entornos de convivencia que permitan volver a creer en los países, invertir, desarrollar y crear nuevos puestos de trabajo», explica la presidenta de CEAPI. Pero matiza: «Ahora hay que hacerlo con otra mirada, con la de un mundo diferente que ha cambiado» tras la crisis y la pandemia.

CaixaForum acogerá los días 17 y 18 en Madrid este congreso con ponentes llegados de toda Iberoamérica

Sinergias geoestratégicas

Más allá del gran lazo cultural e histórico que une ambas orillas del Atlántico, el idioma, las sinergias económicas y geoestratégicas son cada vez más importantes. «Las materias primas están creciendo muchísimo y cada vez que eso ocurre repercute en Iberoamérica», un punto fuerte en este sentido. «Con el litio que tienen, si vamos hacia la descarbonización, ellos son los mayores beneficiarios», destaca Vilanova. También ha cambiado el paradigma económico con las compras 'online'. E incluso con los movimientos de otros actores, como Estados Unidos o China, también con sus vistas puestas en los países latinoamericanos.

Vilanova considera que, ante este contexto, «España no puede relajarse, y tiene que ponerse las pilas». «El mundo apuesta por Iberoamérica y no nos podemos quedar atrás», asegura. Para ello está pensado y planificado este IV Congreso CEAPI que abrirá las puertas al mundo empresarial y económico en Madrid entre ambas orillas para fomentar las relaciones.

Entre los participantes se encuentran el secretario general de la OCDE, Ángel Gurría; el presidente del Banco Interamericano de Desarrollo (BID), Mauricio Claver-Carone; el gobernador del Banco de España, Pablo Hernández de Cos; el ministro de Turismo de la República Dominicana, David Collado Morales; o la secretaria general iberoamericana (SEGIB), Rebeca Grynspan.

LA RIOJA

Publicación	La Rioja General, 33	Fecha	15/05/2021
Soporte	Prensa Escrita	País	España
Circulación	9993	V. Comunicación	7 237 EUR (8,766 USD)
Difusión	8774	Tamaño	292,68 cm² (46,9%)
Audiencia	78 000	V.Publicitario	2325 EUR (2816 USD)

CEAPI



La presidenta de CEAPI, Núria Vilanova, en la anterior edición del evento. R. C.

Vilanova: «Es el momento del reencuentro con Iberoamérica»

La presidenta de CEAPI vaticina que la cuarta edición del congreso que se celebra la próxima semana permitirá «creer y crear» sinergias

J. M. CAMARERO

MADRID. Después de más de 14 meses de pandemia y crisis económica, España vivirá un punto de inflexión la próxima semana, gracias al encauzado proceso de vacunación y con la vista puesta en el verano. Junto a Fitur, la gran cita del sector mundial, Madrid acogerá los próximos 17 y 18 de mayo la IV edición del Congreso CEAPI (Consejo Empresarial Alianza por Iberoamérica). Será un revulsivo que permitirá impulsar las expectativas económicas entre España y los países iberoamericanos en una cita que tiene lugar bajo el lema 'Transformación e Impacto Social: las mejores empresas para el planeta'.

Este congreso de CEAPI, que será inaugurado por Felipe VI, acogerá en CaixaForum a los principales empresarios y expertos de toda la región para debatir el papel social de las compañías como partícipes de la transformación hacia una sociedad que se encamina a una recuperación más sostenible, justa, responsable y competitiva. Además, participarán importantes personalidades del mundo político, empresarial e institucional de ambos lados del Atlántico.

La presidenta de CEAPI, Núria Vilanova, sostiene que esta es una gran oportunidad, tras los últimos meses de incertidumbre, de poner en marcha esta cita, que finalmente se celebrará con todos los protocolos sanitarios exigibles. «Es el momento del reencuentro de España y Iberoamérica», indica Vilanova, quien se muestra «emocionada» al conseguir que vayan a viajar «tanto grandes empresarios iberoamericanos, ponentes y asistentes, porque en algunos casos vienen de países donde la situación es complicada aún en estos momentos».

El tema para esta edición versará sobre la posibilidad de «creer y crear» entre ambas economías. «Hay un espíritu de que juntos somos más», reconoce Vilanova, quien recuerda el potencial que tienen todos los países iberoamericanos desde México hasta el último extremo geográfico del Cono Sur. «Es momento de buscar entornos de convivencia que permitan volver a creer en los países, invertir, desarrollar y crear nuevos puestos de trabajo», explica la presidenta de CEAPI. Pero matiza: «Ahora hay que hacerlo con otra mirada, con la de un mundo diferente que ha cambiado» tras la crisis y la pandemia del COVID-19.

Felipe VI inaugurará el encuentro que reunirá en el CaixaForum de Madrid a ponentes llegados de toda América Latina

Geoestratégicas

Más allá del gran lazo cultural e histórico que une ambos puntos del Atlántico, el idioma, las sinergias económicas y geoestratégicas son cada vez más importantes. «Las materias primas están creciendo muchísimo y cada vez que eso ocurre repercute en Iberoamérica», un punto fuerte en este sentido. «Con el litio que tienen, si vamos hacia la descarbonización, ellos son los mayores beneficiarios», destaca Vilanova. También ha cambiado el paradigma económico con las compras 'on line'. E incluso con los movimientos de otros actores, como Estados Unidos o China, también con sus vistas puestas en los países latinoamericanos.

Vilanova considera que, ante este contexto, «España no puede relajarse y tiene que ponerse las pilas». «El mundo apuesta por Iberoamérica y no nos podemos quedar atrás», recuerda. Precisamente para ello está pensado y planificado este IV Congreso CEAPI que abrirá las puertas al mundo empresarial y económico en Madrid entre ambas orillas para fomentar las relaciones.

Entre los participantes se encuentran el secretario general de la OCDE, Ángel Gurría; el presidente del Banco Interamericano de Desarrollo (BID), Mauricio Claver-Carone; el gobernador del Banco de España, Pablo Hernández de Cos; el ministro de Turismo de la República Dominicana, David Collado Morales; y la secretaria general iberoamericana (Segib), Rebeca Grynspan.

SUR

Publicación	Sur Málaga General, 39	Fecha	15/05/2021
Soporte	Prensa Escrita	País	España
Circulación	21 174	V. Comunicación	9 595 EUR (11,623 USD)
Difusión	16 874	Tamaño	292,34 cm² (46,9%)
Audiencia	132 000	V.Publicitario	3352 EUR (4060 USD)

CEAPI



La presidenta de CEAPI, Núria Vilanova, en la anterior edición del evento. R. C.

Vilanova: «Es el momento del reencuentro con Iberoamérica»

La presidenta de CEAPI vaticina que la cuarta edición del congreso que se celebra la próxima semana permitirá «creer y crear» sinergias

J. M. CAMARERO

MADRID. Después de más de 14 meses de pandemia y crisis económica, España vivirá un punto de inflexión la próxima semana, gracias al encauzado proceso de vacunación y con la vista puesta en el verano. Junto a Fitur, la gran cita del sector mundial, Madrid acogerá los próximos 17 y 18 de mayo la IV edición del Congreso CEAPI (Consejo Empresarial Alianza por Iberoamérica). Será un revulsivo que permitirá impulsar las expectativas económicas entre España y los países iberoamericanos en una cita que tiene lugar bajo el lema 'Transformación e Impacto Social: las mejores empresas para el planeta'.

Este congreso de CEAPI, que será inaugurado por Felipe VI, acogerá en CaixaForum a los principales empresarios y expertos de toda la región para debatir el papel social de las compañías como partícipes de la transformación hacia una sociedad que se encamina a una recuperación más sostenible, justa, responsable y competitiva. Además, participarán importantes personalidades del mundo político, empresarial e institucional de ambos lados del Atlántico.

La presidenta de CEAPI, Núria Vilanova, sostiene que esta es una gran oportunidad, tras los últimos meses de incertidumbre sobre la posibilidad de poner en marcha esta cita, que finalmente se celebrará con todos los protocolos sanitarios exigibles. «Es el momento del reencuentro de España y Iberoamérica», indica Vilanova, quien se muestra «emocionada» al conseguir que vayan a viajar «tanto grandes empresarios iberoamericanos, ponentes y asistentes, porque en algunos casos vienen de países donde la situación es complicada aún en estos momentos».

El tema para esta edición versará sobre la posibilidad de «creer y crear» entre ambas economías. «Hay un espíritu de que juntos somos más», reconoce Vilanova, quien recuerda el potencial que tienen todos los países iberoamericanos desde México hasta el último extremo geográfico del Cono Sur. «Es momento de buscar entornos de convivencia que permitan volver a creer en los países, invertir, desarrollar y crear nuevos puestos de trabajo», explica la presidenta de CEAPI. Pero matiza: «Ahora hay que hacerlo con otra mirada, con la de un mundo diferente que ha cambiado» tras la crisis y la pandemia de covid-19.

Felipe VI inaugurará el encuentro que reunirá en el CaixaForum de Madrid a ponentes llegados de toda América Latina

Geoestratégicas

Más allá del gran lazo cultural e histórico que une ambos puntos del Atlántico, el idioma, las sinergias económicas y geoestratégicas son cada vez más importantes. «Las materias primas están creciendo muchísimo y cada vez que eso ocurre repercute en Iberoamérica», un punto fuerte en este sentido. «Con el litio que tienen, si vamos hacia la descarbonización, ellos son los mayores beneficiarios», destaca Vilanova. También ha cambiado el paradigma económico con las compras 'online'. E incluso con los movimientos de otros actores, como Estados Unidos o China, también con sus vistas puestas en los países latinoamericanos.

Vilanova considera que, ante este contexto, «España no puede relajarse y tiene que ponerse las pilas». «El mundo apuesta por Iberoamérica y no nos podemos quedar atrás», recuerda. Precisamente para ello está pensado y planificado este IV Congreso CEAPI que abrirá las puertas al mundo empresarial y económico en Madrid entre ambas orillas para fomentar las relaciones.

Entre los participantes se encuentran el secretario general de la OCDE, Ángel Gurría; el presidente del Banco Interamericano de Desarrollo (BID), Mauricio Claver-Carone; el gobernador del Banco de España, Pablo Hernández de Cos; el ministro de Turismo de la República Dominicana, David Collado Morales; y la secretaria general iberoamericana (Segib), Rebeca Grynspan.

IDEAL

Publicación	Ideal Jaén General, 28	Fecha	15/05/2021
Soporte	Prensa Escrita	País	España
Circulación	2600	V. Comunicación	5 382 EUR (6,518 USD)
Difusión	2223	Tamaño	290,57 cm² (46,6%)
Audiencia	8232	V.Publicitario	1880 EUR (2277 USD)

CEAPI



La presidenta de CEAPI, Núria Vilanova, en la anterior edición del evento. R. C.

Vilanova: «Es el momento del reencuentro con Iberoamérica»

La presidenta de CEAPI vaticina que la cuarta edición del congreso que se celebra la próxima semana permitirá «creer y crear» sinergias

J. M. CAMARERO

MADRID. Después de más de 14 meses de pandemia y crisis económica, España vivirá un punto de inflexión la próxima semana, gracias al encauzado proceso de vacunación y con la vista puesta en el verano. Junto a Fitur, la gran cita del sector mundial, Madrid acogerá los próximos 17 y 18 de mayo la IV edición del Congreso CEAPI (Consejo Empresarial Alianza por Iberoamérica). Será un revulsivo que permitirá impulsar las expectativas económicas entre España y los países iberoamericanos en una cita que tiene lugar bajo el lema 'Transformación e Impacto Social: las mejores empresas para el planeta'.

Este congreso de CEAPI, que será inaugurado por Felipe VI, acogerá en CaixaForum a los principales empresarios y expertos de toda la región para debatir el papel social de las compañías como partícipes de la transformación hacia una sociedad que se encamina a una recuperación más sostenible, justa, responsable y competitiva. Además, participarán importantes personalidades del mundo político, empresarial e institucional de ambos lados del Atlántico.

La presidenta de CEAPI, Núria Vilanova, sostiene que esta es una gran oportunidad, tras los últimos meses de incertidumbre sobre la posibilidad de poner en marcha esta cita, que finalmente se celebrará con todos los protocolos sanitarios exigibles. «Es el momento del reencuentro de España y Iberoamérica», indica Vilanova, quien se muestra «emocionada» al conseguir que vayan a viajar «tanto grandes empresarios iberoamericanos, ponentes y asistentes, porque en algunos casos vienen de países donde la situación es complicada aún en estos momentos».

El tema para esta edición versará sobre la posibilidad de «creer y crear» entre ambas economías. «Hay un espíritu de que juntos somos más», reconoce Vilanova, quien recuerda el potencial que tienen todos los países iberoamericanos desde México hasta el último extremo geográfico del Cono Sur. «Es momento de buscar entornos de convivencia que permitan volver a creer en los países, invertir, desarrollar y crear nuevos puestos de trabajo», explica la presidenta de CEAPI. Pero matiza: «Ahora hay que hacerlo con otra mirada, con la de un mundo diferente que ha cambiado» tras la crisis y la pandemia de covid-19.

Felipe VI inaugurará el encuentro que reunirá en el CaixaForum de Madrid a ponentes llegados de toda América Latina

Geoestratégicas

Más allá del gran lazo cultural e histórico que une ambos puntos del Atlántico, el idioma, las sinergias económicas y geoestratégicas son cada vez más importantes. «Las materias primas están creciendo muchísimo y cada vez que eso ocurre repercute en Iberoamérica», un punto fuerte en este sentido. «Con el litio que tienen, si vamos hacia la descarbonización, ellos son los mayores beneficiarios», destaca Vilanova. También ha cambiado el paradigma económico con las compras 'online'. E incluso con los movimientos de otros actores, como Estados Unidos o China, también con sus vistas puestas en los países latinoamericanos.

Vilanova considera que, ante este contexto, «España no puede relajarse y tiene que ponerse las pilas». «El mundo apuesta por Iberoamérica y no nos podemos quedar atrás», recuerda. Precisamente para ello está pensado y planificado este IV Congreso CEAPI que abrirá las puertas al mundo empresarial y económico en Madrid entre ambas orillas para fomentar las relaciones.

Entre los participantes se encuentran el secretario general de la OCDE, Ángel Gurría; el presidente del Banco Interamericano de Desarrollo (BID), Mauricio Claver-Carone; el gobernador del Banco de España, Pablo Hernández de Cos; el ministro de Turismo de la República Dominicana, David Collado Morales; y la secretaria general iberoamericana (Segib), Rebeca Grynspan.

IDEAL

Publicación	Ideal Almería General, 28	Fecha	15/05/2021
Soporte	Prensa Escrita	País	España
Circulación	2547	V. Comunicación	3 985 EUR (4,826 USD)
Difusión	2143	Tamaño	302,84 cm² (48,6%)
Audiencia	6916	V.Publicitario	1392 EUR (1686 USD)

CEAPI



La presidenta de CEAPI, Núria Vilanova, en la anterior edición del evento. R. C.

Vilanova: «Es el momento del reencuentro con Iberoamérica»

La presidenta de CEAPI vaticina que la cuarta edición del congreso que se celebra la próxima semana permitirá «creer y crear» sinergias

J. M. CAMARERO

MADRID. Después de más de 14 meses de pandemia y crisis económica, España vivirá un punto de inflexión la próxima semana, gracias al encauzado proceso de vacunación y con la vista puesta en el verano. Junto a Fitur, la gran cita del sector mundial, Madrid acogerá los próximos 17 y 18 de mayo la IV edición del Congreso CEAPI (Consejo Empresarial Alianza por Iberoamérica). Será un revulsivo que permitirá impulsar las expectativas económicas entre España y los países iberoamericanos en una cita que tiene lugar bajo el lema 'Transformación e Impacto Social: las mejores empresas para el planeta'.

Este congreso de CEAPI, que será inaugurado por Felipe VI, acogerá en CaixaForum a los principales empresarios y expertos de toda la región para debatir el papel social de las compañías como partícipes de la transformación hacia una sociedad que se encamina a una recuperación más sostenible, justa, responsable y competitiva. Además, participarán importantes personalidades del mundo político, empresarial e institucional de ambos lados del Atlántico.

La presidenta de CEAPI, Núria Vilanova, sostiene que esta es una gran oportunidad, tras los últimos meses de incertidumbre sobre la posibilidad de poner en marcha esta cita, que finalmente se celebrará con todos los protocolos sanitarios exigibles. «Es el momento del reencuentro de España y Iberoamérica», indica Vilanova, quien se muestra «emocionada» al conseguir que vayan a viajar «tanto grandes empresarios iberoamericanos, ponentes y asistentes, porque en algunos casos vienen de países donde la situación es complicada aún en estos momentos».

El tema para esta edición versará sobre la posibilidad de «creer y crear» entre ambas economías. «Hay un espíritu de que juntos somos más», reconoce Vilanova, quien recuerda el potencial que tienen todos los países iberoamericanos desde México hasta el último extremo geográfico del Cono Sur. «Es momento de buscar entornos de convivencia que permitan volver a creer en los países, invertir, desarrollar y crear nuevos puestos de trabajo», explica la presidenta de CEAPI. Pero matiza: «Ahora hay que hacerlo con otra mirada, con la de un mundo diferente que ha cambiado» tras la crisis y la pandemia de covid-19.

Felipe VI inaugurará el encuentro que reunirá en el CaixaForum de Madrid a ponentes llegados de toda América Latina

Geoestratégicas

Más allá del gran lazo cultural e histórico que une ambos puntos del Atlántico, el idioma, las sinergias económicas y geoestratégicas son cada vez más importantes. «Las materias primas están creciendo muchísimo y cada vez que eso ocurre repercute en Iberoamérica», un punto fuerte en este sentido. «Con el litio que tienen, si vamos hacia la descarbonización, ellos son los mayores beneficiarios», destaca Vilanova. También ha cambiado el paradigma económico con las compras 'online'. E incluso con los movimientos de otros actores, como Estados Unidos o China, también con sus vistas puestas en los países latinoamericanos.

Vilanova considera que, ante este contexto, «España no puede relajarse y tiene que ponerse las pilas». «El mundo apuesta por Iberoamérica y no nos podemos quedar atrás», recuerda. Precisamente para ello está pensado y planificado este IV Congreso CEAPI que abrirá las puertas al mundo empresarial y económico en Madrid entre ambas orillas para fomentar las relaciones.

Entre los participantes se encuentran el secretario general de la OCDE, Ángel Gurría; el presidente del Banco Interamericano de Desarrollo (BID), Mauricio Claver-Carone; el gobernador del Banco de España, Pablo Hernández de Cos; el ministro de Turismo de la República Dominicana, David Collado Morales; y la secretaria general iberoamericana (Segib), Rebeca Grynspan.

ABC

Publicación	ABC Andalucía, 54	Fecha	14/05/2021
Soporte	Prensa Escrita	País	España
Circulación	35 145	V. Comunicación	13 172 EUR (15,897 USD)
Difusión	24 164	Tamaño	190,40 cm² (30,5%)
Audiencia	92 572	V.Publicitario	3750 EUR (4526 USD)

CEAPI

Madrid será sede del IV Congreso Iberoamericano de Ceapi



Núria Vilanova JUAN FLORES



Javier Sánchez-Prieto JAIME GARCÍA

El Consejo Empresarial Alianza por Iberoamérica (Ceapi) celebrará los próximos días 17 y 18 en Madrid la cuarta edición de su congreso bienal bajo el título 'Transformación e impacto social: las mejores empresas para el planeta'. El encuentro, que será inaugurado por Pedro Sánchez y clausurado por el Rey, reunirá a los presidentes de compañías líderes y familias empresarias de Iberoamérica, que debatirán sobre el papel social de la empresa como partícipe del nuevo estado de bienestar y analizarán las claves del futuro económico y social de Iberoamérica, así como el papel que la sostenibilidad, la digitalización o la colaboración público-privada tendrán en la recuperación.

Para Núria Vilanova, presidenta de Ceapi, «este congreso va a estar centrado en la recuperación y creemos que no es posible una recuperación como se podría haber hecho en el pasado, es decir, mirando hacia otro lado y a costa del medio ambiente, el compromiso social o dejando a parte de la sociedad atrás». «El objetivo –añade– es avanzar en la construcción de una gran comunidad basada en alianzas, e impulsar una colaboración que promueva la transformación social y que potencie la figura de los empresarios como agentes de cambio positivo».

El edificio CaixaForum Madrid acogerá esta cita de formato mixto, que contará con la asistencia presencial de un limitado número de líderes empresariales y la participación virtual de buena parte de los empresarios, entre otros muchos Valentín Díez Morodo, presidente de honor internacional de Ceapi; Alejandro Bulgheroni, presidente de Pan American Energy; Brian Smith, presidente de The Coca-Cola Company; Juan Carlos Mora Uribe, presidente de Bancolombia; Eduardo Hochschild, presidente ejecutivo de Hochschild Mining Perú; Stanley Motta, presidente de Motta Internacional; Daniel Servitje; presidente del Consejo y director general de Grupo Bimbo; Bernardo Vargas, presidente de ISA; Gina Díez Barroso, presidenta y CEO del Grupo Diarq; Antonio Amorim, presidente del Grupo Amorim; Joseph Oughourlian, fundador de Amber Capital; Antonio Huertas, presidente de Mapfre; Sergio Rodríguez, presidente de Pfizer España; Carlos Buesa, CEO de Oryzon; Sabina Fluxá, vicepresidenta y CEO de Iberostar Hotels & Resorts, o Javier Sánchez-Prieto, presidente de Iberia.

ABC

Publicación	ABC Barcelona, 56	Fecha	14/05/2021
Soporte	Prensa Escrita	País	España
Circulación	5203	V. Comunicación	10 629 EUR (12,828 USD)
Difusión	2363	Tamaño	533,33 cm² (85,5%)
Audiencia	7045	V.Publicitario	3026 EUR (3652 USD)

CEAPI

VIERNES
14
MAYO

Santoral

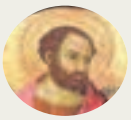

HOY, santos Matías Apóstol, Gema Galgani, María Mazzarello, Abrúnculo de Langres, Cartago de Lismore y Enedina de Cerdeña

San Matías Apóstol (siglo I)
Fue elegido apóstol después de la muerte y resurrección de Jesús de Nazaret para sustituir a Judas Iscariote, tras la traición de este a Jesús



Hemeroteca ABC. Un día como hoy

1927 ABC ilustra su portada con una imagen de la corrida goyesca celebrada en Zaragoza.

1962 ***Don Juan Carlos y Doña Sofía contraen matrimonio en Atenas.***

1993 ***Científicos estadounidenses prueban por primera vez un páncreas artificial en un paciente diabético de 38 años.***

Escaparate

Madrid será sede del IV Congreso Iberoamericano de Ceapi



Núria Vilanova JUAN FLORES



Javier Sánchez-Prieto JAIME GARCÍA

El Consejo Empresarial Alianza por Iberoamérica (Ceapi) celebrará los próximos días 17 y 18 en Madrid la cuarta edición de su congreso bienal bajo el título 'Transformación e impacto social: las mejores empresas para el planeta'. El encuentro, que será inaugurado por Pedro Sánchez y clausurado por el Rey, reunirá a los presidentes de compañías líderes y familias empresarias de Iberoamérica, que debatirán sobre el papel social de la empresa como partícipe del nuevo estado de bienestar y analizarán las claves del futuro económico y social de Iberoamérica, así como el papel que la sostenibilidad, la digitalización o la colaboración público-privada tendrán en la recuperación.

Para Núria Vilanova, presidenta de Ceapi, «este congreso va a estar centrado en la recuperación y creemos que no es posible una recuperación como se podría haber hecho en el pasado, es decir, mirando hacia otro lado y a costa del medio ambiente, el compromiso social o dejando a parte de la sociedad atrás». «El objetivo –añade– es avanzar en la construcción de una gran comunidad basada en alianzas, e impulsar una colaboración que promueva la transformación social y que potencie la figura de los empresarios como agentes de cambio positivo».

El edificio CaixaForum Madrid acogerá esta cita de formato mixto, que contará con la asistencia presencial de un limitado número de líderes empresariales y la participación virtual de buena parte de los empresarios, entre otros muchos Valentín Díez Morodo, presidente de honor internacional de Ceapi; Alejandro Bulgheroni, presidente de Pan American Energy; Brian Smith, presidente de The Coca-Cola Company; Juan Carlos Mora Uribe, presidente de Bancolombia; Eduardo Hochschild, presidente ejecutivo de Hochschild Mining Perú; Stanley Motta, presidente de Motta Internacional; Daniel Servitje; presidente del Consejo y director general de Grupo Bimbo; Bernardo Vargas, presidente de ISA; Gina Díez Barroso, presidenta y CEO del Grupo Diarq; Antonio Amorim, presidente del Grupo Amorim; Joseph Oughourlian, fundador de Amber Capital; Antonio Huertas, presidente de Mapfre; Sergio Rodríguez, presidente de Pfizer España; Carlos Buesa, CEO de Oryzon; Sabina Fluxá, vicepresidenta y CEO de Iberostar Hotels & Resorts, o Javier Sánchez-Prieto, presidente de Iberia.

TRIBUNA ABIERTA

CARTA PARA ARRIMADAS

POR LUIS PACHECO TORRES

Hacer lo mejor para los españoles, hoy, en mi humilde opinión, solo se consigue sumando fuerzas con el Partido Popular para ganar el Gobierno de España

ESTIMADA Inés: te envío esta misiva con todo el cariño que, como exdiputado de Ciudadanos, puedo expresar en estas breves palabras.

Después de solicitar mi baja en Ciudadanos tras la disolución de la Asamblea, y pedir no ir en las listas para las elecciones del 4 de mayo a la Comunidad de Madrid, he respetado todo el periodo posterior, y creo que, una vez que han pasado dos semanas, es momento de esas reflexiones, a título personal.

Mi origen, como sabes, es el de una familia de comerciantes, autónomos. He gestionado un pequeño comercio durante más de cuatro décadas; también conoces que he presidido y representado algunas de las asociaciones vinculadas a este sector, y quizá por ello veas la forma de razonar de un autónomo y no la de un político, que ha sido mi actividad en los dos últimos años como portavoz de Economía del Grupo Parlamentario.

Es muy positivo 'escuchar' las reflexiones de la calle, de la sociedad civil, de la clase media. Desde la reflexión y desde la distancia que otorga estar fuera del partido, pero con el respeto que siempre tengo hacia mis excompañeros, quiero hacerte llegar la decepción que para mí, como para otros diputados de Madrid, supuso la operación Murcia, que se hizo a espaldas de ellos, sin su conocimiento, arrastrando su credibilidad, como el de las consejerías que regentaba Ciudadanos.

No voy a entrar en quién plantea la moción, pero el fracaso es estrepitoso y de consecuencias demoledoras para el partido que presides. En el mundo de la empresa, en la sociedad civil, esa de la que veníamos muchos de los diputados de Madrid, un error de ese calibre, cuyos resultados son tan negativos, perjudican tanto a la imagen y credibilidad como a la economía y a la estructura de toda una organización. Tanta inoperancia, tanta torpeza, puede dar al traste con la salud de todo el partido. Los resultados, a pesar del esfuerzo de Edmundo Bal y la campaña realizada, no han podido ser peores. El votante no es el equivocado, esos 'gurús intocables' debieran ver si ellos tienen alguna culpa o se han equivocado, te lo digo con total humildad.

Inés, conoces el mundo empresarial, y estas decisiones llevan aparejada la asunción de responsabilidades en la empresa; no se sale de rositas tras un fracaso tan sonoro y tan contundente. Sin autocrítica, los resultados no van a variar mucho.

Vemos cómo Madrid ha retirado a Iglesias, cómo Gabilondo no recogerá el acta de diputado, pero la lectura de los resultados por Ciudadanos, si no va acompañada de un análisis de los errores y la asunción de culpas –desde la estrategia nacional, la comunicación, la imagen proyectada en la campaña...–, y si no se rectifica, la agonía no será agradable. Se demuestra una vez más que la mejor 'comunicación' es la eficacia y el carisma. En comercio decimos a menudo que «el cliente siempre tiene razón»; en Madrid, la política útil hoy es apoyar el proyecto de Ayuso para continuar con esas políticas liberales que han demostrado su eficacia.

Inés, hacer lo mejor para los españoles, hoy, en mi humilde opinión, solo se consigue sumando fuerzas con el PP para ganar el Gobierno de España, y apoyar para que se sume más que Sánchez y sus socios en las próximas elecciones generales. Otras opciones desangrarían más el partido, de espaldas a lo que demanda la sociedad.

Deseándote mucha salud, mi mayor consideración.

LUIS PACHECO TORRES
FUE DIPUTADO DE CIUDADANOS

ABC

Publicación	ABC Castilla y León, 54	Fecha	14/05/2021
Soporte	Prensa Escrita	País	España
Circulación	7585	V. Comunicación	4 482 EUR (5,409 USD)
Difusión	4623	Tamaño	203,24 cm² (32,6%)
Audiencia	9429	V.Publicitario	1276 EUR (1540 USD)

CEAPI

Escaparate

Madrid será sede del IV Congreso Iberoamericano de Ceapi



Núria Vilanova JUAN FLORES



Javier Sánchez-Prieto JAIME GARCÍA

El Consejo Empresarial Alianza por Iberoamérica (Ceapi) celebrará los próximos días 17 y 18 en Madrid la cuarta edición de su congreso bienal bajo el título 'Transformación e impacto social: las mejores empresas para el planeta'. El encuentro, que será inaugurado por Pedro Sánchez y clausurado por el Rey, reunirá a los presidentes de compañías líderes y familias empresarias de Iberoamérica, que debatirán sobre el papel social de la empresa como partícipe del nuevo estado de bienestar y analizarán las claves del futuro económico y social de Iberoamérica, así como el papel que la sostenibilidad, la digitalización o la colaboración público-privada tendrán en la recuperación.

Para Núria Vilanova, presidenta de Ceapi, «este congreso va a estar centrado en la recuperación y creemos que no es posible una recuperación como se podría haber hecho en el pasado, es decir, mirando hacia otro lado y a costa del medio ambiente, el compromiso social o dejando a parte de la sociedad atrás». «El objetivo –añade– es avanzar en la construcción de una gran comunidad basada en alianzas, e impulsar una colaboración que promueva la transformación social y que potencie la figura de los empresarios como agentes de cambio positivo».

El edificio CaixaForum Madrid acogerá esta cita de formato mixto, que contará con la asistencia presencial de un limitado número de líderes empresariales y la participación virtual de buena parte de los empresarios, entre otros muchos Valentín Díez Morodo, presidente de honor internacional de Ceapi; Alejandro Bulgheroni, presidente de Pan American Energy; Brian Smith, presidente de The Coca-Cola Company; Juan Carlos Mora Uribe, presidente de Bancolombia; Eduardo Hochschild, presidente ejecutivo de Hochschild Mining Perú; Stanley Motta, presidente de Motta Internacional; Daniel Servitje; presidente del Consejo y director general de Grupo Bimbo; Bernardo Vargas, presidente de ISA; Gina Díez Barroso, presidenta y CEO del Grupo Diarq; Antonio Amorim, presidente del Grupo Amorim; Joseph Oughourlian, fundador de Amber Capital; Antonio Huertas, presidente de Mapfre; Sergio Rodríguez, presidente de Pfizer España; Carlos Buesa, CEO de Oryzon; Sabina Fluxá, vicepresidenta y CEO de Iberostar Hotels & Resorts, o Javier Sánchez-Prieto, presidente de Iberia.

ABC

Publicación	ABC Galicia, 54	Fecha	14/05/2021
Soporte	Prensa Escrita	País	España
Circulación	3966	V. Comunicación	6 136 EUR (7,406 USD)
Difusión	1997	Tamaño	206,30 cm² (33,1%)
Audiencia	6034	V.Publicitario	1747 EUR (2109 USD)

CEAPI

Escaparate

Madrid será sede del IV Congreso Iberoamericano de Ceapi



Núria Vilanova JUAN FLORES



Javier Sánchez-Prieto JAIME GARCÍA

El Consejo Empresarial Alianza por Iberoamérica (Ceapi) celebrará los próximos días 17 y 18 en Madrid la cuarta edición de su congreso bienal bajo el título 'Transformación e impacto social: las mejores empresas para el planeta'. El encuentro, que será inaugurado por Pedro Sánchez y clausurado por el Rey, reunirá a los presidentes de compañías líderes y familias empresarias de Iberoamérica, que debatirán sobre el papel social de la empresa como partícipe del nuevo estado de bienestar y analizarán las claves del futuro económico y social de Iberoamérica, así como el papel que la sostenibilidad, la digitalización o la colaboración público-privada tendrán en la recuperación.

Para Núria Vilanova, presidenta de Ceapi, «este congreso va a estar centrado en la recuperación y creemos que no es posible una recuperación como se podría haber hecho en el pasado, es decir, mirando hacia otro lado y a costa del medio ambiente, el compromiso social o dejando a parte de la sociedad atrás». «El objetivo –añade– es avanzar en la construcción de una gran comunidad basada en alianzas, e impulsar una colaboración que promueva la transformación social y que potencie la figura de los empresarios como agentes de cambio positivo».

El edificio CaixaForum Madrid acogerá esta cita de formato mixto, que contará con la asistencia presencial de un limitado número de líderes empresariales y la participación virtual de buena parte de los empresarios, entre otros muchos Valentín Díez Morodo, presidente de honor internacional de Ceapi; Alejandro Bulgheroni, presidente de Pan American Energy; Brian Smith, presidente de The Coca-Cola Company; Juan Carlos Mora Uribe, presidente de Bancolombia; Eduardo Hochschild, presidente ejecutivo de Hochschild Mining Perú; Stanley Motta, presidente de Motta Internacional; Daniel Servitje; presidente del Consejo y director general de Grupo Bimbo; Bernardo Vargas, presidente de ISA; Gina Díez Barroso, presidenta y CEO del Grupo Diarq; Antonio Amorim, presidente del Grupo Amorim; Joseph Oughourlian, fundador de Amber Capital; Antonio Huertas, presidente de Mapfre; Sergio Rodríguez, presidente de Pfizer España; Carlos Buesa, CEO de Oryzon; Sabina Fluxá, vicepresidenta y CEO de Iberostar Hotels & Resorts, o Javier Sánchez-Prieto, presidente de Iberia.

ABC

Publicación	ABC Nacional, 58	Fecha	14/05/2021
Soporte	Prensa Escrita	País	España
Circulación	121 283	V. Comunicación	38 933 EUR (46,989 USD)
Difusión	83 609	Tamaño	192,32 cm² (30,9%)
Audiencia	394 000	V.Publicitario	11 084 EUR (13 378 USD)

CEAPI

Madrid será sede del IV Congreso Iberoamericano de Ceapi



Núria Vilanova JUAN FLORES



Javier Sánchez-Prieto JAIME GARCÍA

El Consejo Empresarial Alianza por Iberoamérica (Ceapi) celebrará los próximos días 17 y 18 en Madrid la cuarta edición de su congreso bienal bajo el título 'Transformación e impacto social: las mejores empresas para el planeta'. El encuentro, que será inaugurado por Pedro Sánchez y clausurado por el Rey, reunirá a los presidentes de compañías líderes y familias empresarias de Iberoamérica, que debatirán sobre el papel social de la empresa como partícipe del nuevo estado de bienestar y analizarán las claves del futuro económico y social de Iberoamérica, así como el papel que la sostenibilidad, la digitalización o la colaboración público-privada tendrán en la recuperación.

Para Núria Vilanova, presidenta de Ceapi, «este congreso va a estar centrado en la recuperación y creemos que no es posible una recuperación como se podría haber hecho en el pasado, es decir, mirando hacia otro lado y a costa del medio ambiente, el compromiso social o dejando a parte de la sociedad atrás». «El objetivo –añade– es avanzar en la construcción de una gran comunidad basada en alianzas, e impulsar una colaboración que promueva la transformación social y que potencie la figura de los empresarios como agentes de cambio positivo».

El edificio CaixaForum Madrid acogerá esta cita de formato mixto, que contará con la asistencia presencial de un limitado número de líderes empresariales y la participación virtual de buena parte de los empresarios, entre otros muchos Valentín Díez Morodo, presidente de honor internacional de Ceapi; Alejandro Bulgheroni, presidente de Pan American Energy; Brian Smith, presidente de The Coca-Cola Company; Juan Carlos Mora Uribe, presidente de Bancolombia; Eduardo Hochschild, presidente ejecutivo de Hochschild Mining Perú; Stanley Motta, presidente de Motta Internacional; Daniel Servitje; presidente del Consejo y director general de Grupo Bimbo; Bernardo Vargas, presidente de ISA; Gina Díez Barroso, presidenta y CEO del Grupo Diarq; Antonio Amorim, presidente del Grupo Amorim; Joseph Oughourlian, fundador de Amber Capital; Antonio Huertas, presidente de Mapfre; Sergio Rodríguez, presidente de Pfizer España; Carlos Buesa, CEO de Oryzon; Sabina Fluxá, vicepresidenta y CEO de Iberostar Hotels & Resorts, o Javier Sánchez-Prieto, presidente de Iberia.

ABC

Publicación	ABC Norte, 58	Fecha	14/05/2021
Soporte	Prensa Escrita	País	España
Circulación	5162	V. Comunicación	5 241 EUR (6,325 USD)
Difusión	4072	Tamaño	197,23 cm² (31,6%)
Audiencia	20 362	V.Publicitario	1492 EUR (1801 USD)

CEAPI

Madrid será sede del IV Congreso Iberoamericano de Ceapi



Núria Vilanova JUAN FLORES



Javier Sánchez-Prieto JAIME GARCÍA

El Consejo Empresarial Alianza por Iberoamérica (Ceapi) celebrará los próximos días 17 y 18 en Madrid la cuarta edición de su congreso bienal bajo el título 'Transformación e impacto social: las mejores empresas para el planeta'. El encuentro, que será inaugurado por Pedro Sánchez y clausurado por el Rey, reunirá a los presidentes de compañías líderes y familias empresarias de Iberoamérica, que debatirán sobre el papel social de la empresa como partícipe del nuevo estado de bienestar y analizarán las claves del futuro económico y social de Iberoamérica, así como el papel que la sostenibilidad, la digitalización o la colaboración público-privada tendrán en la recuperación.

Para Núria Vilanova, presidenta de Ceapi, «este congreso va a estar centrado en la recuperación y creemos que no es posible una recuperación como se podría haber hecho en el pasado, es decir, mirando hacia otro lado y a costa del medio ambiente, el compromiso social o dejando a parte de la sociedad atrás». «El objetivo –añade– es avanzar en la construcción de una gran comunidad basada en alianzas, e impulsar una colaboración que promueva la transformación social y que potencie la figura de los empresarios como agentes de cambio positivo».

El edificio CaixaForum Madrid acogerá esta cita de formato mixto, que contará con la asistencia presencial de un limitado número de líderes empresariales y la participación virtual de buena parte de los empresarios, entre otros muchos Valentín Díez Morodo, presidente de honor internacional de Ceapi; Alejandro Bulgheroni, presidente de Pan American Energy; Brian Smith, presidente de The Coca-Cola Company; Juan Carlos Mora Uribe, presidente de Bancolombia; Eduardo Hochschild, presidente ejecutivo de Hochschild Mining Perú; Stanley Motta, presidente de Motta Internacional; Daniel Servitje; presidente del Consejo y director general de Grupo Bimbo; Bernardo Vargas, presidente de ISA; Gina Díez Barroso, presidenta y CEO del Grupo Diarq; Antonio Amorim, presidente del Grupo Amorim; Joseph Oughourlian, fundador de Amber Capital; Antonio Huertas, presidente de Mapfre; Sergio Rodríguez, presidente de Pfizer España; Carlos Buesa, CEO de Oryzon; Sabina Fluxá, vicepresidenta y CEO de Iberostar Hotels & Resorts, o Javier Sánchez-Prieto, presidente de Iberia.

Medio	Caribbean News Digital	Fecha	18/05/2021
Soporte	Prensa Digital	País	Cuba
U. únicos	2526	V. Comunicación	670 EUR (818 USD)
Pág. vistas	12 632	V. Publicitario	234 EUR (285 USD)

https://www.caribbeannewsdigital.com/es/eventos/rey-felipe-vi-clausura-congreso-iberoamericano-de-ceapi

Rey Felipe VI clausura Congreso Iberoamericano de CEAPI

18 de Mayo de 2021 2:31pm | Redacción Caribbean News Digital | EVENTOS



(Europa Press) - El **Rey Felipe VI** ha reivindicado este martes a Iberoamérica como comunidad de países, apelando a sus gobiernos a cooperar y animando igualmente a la colaboración público-privada para poder hacer frente a los desafíos futuros y para acabar con las desigualdades.

Don Felipe ha sido el encargado de clausurar el **IV Congreso Iberoamericano del Consejo Empresarial Alianza por Iberoamérica (CEAPI)** que se ha celebrado este lunes y martes en Madrid y lo ha hecho reivindicando a Iberoamérica como una "comunidad" de más de 700 millones de personas.

La pandemia "ha puesto de relieve las enormes fragilidades y debilidades del mundo en que habitamos", pero también la "solidaridad" y el "empeño de millones" por afrontar juntas "esta amenaza letal contra la vida y la salud, que pone en jaque la prosperidad económica, la arquitectura social de nuestros pueblos, y la confianza ciudadana en sus instituciones y organizaciones", ha señalado.

El Rey ha resaltado el papel desempeñado por las empresas en este último año, tanto grandes como medianas y pequeñas, que "han tenido que enfrentar situaciones apenas imaginables" y "se han visto obligadas a improvisar respuestas que garantizaran la continuidad de sus operaciones, la permanencia de sus trabajadores y empleados, así como la fidelidad de sus proveedores y clientes".

En opinión de Don Felipe, la pandemia también ha puesto de manifiesto la necesidad de los países iberoamericanos de cooperar "para hacer frente a los desafíos venideros".

"Estos requieren grandes inversiones en salud, educación y capacitación, investigación científica avanzada, energías limpias, construcción y renovación de infraestructuras o digitalización", ha subrayado, incidiendo en que "en todos esos sectores resulta esencial el esfuerzo conjunto y la colaboración público-privada".

En este sentido, ha reivindicado que "hay cientos de empresas iberoamericanas con cualificación, conocimiento y habilidades para contribuir a ese empeño" y ha resaltado "la necesidad de innovar, de crear, de imaginar y proponer nuevas realidades que den respuesta a los desafíos venideros".

Entre estos desafíos ha citado como las "preocupaciones más inmediatas" al "cambio climático asociado al calentamiento global del planeta, y la ordenación y gobernanza de un mundo global, definido y muy condicionado por el uso de las nuevas tecnologías".

Descargue aquí







Videos



Medio	Caribbean News Digital	Fecha	18/05/2021
Soporte	Prensa Digital	País	Cuba
U. únicos	2526	V. Comunicación	670 EUR (818 USD)
Pág. vistas	12 632	V. Publicitario	234 EUR (285 USD)

https://www.caribbeannewsdigital.com/es/eventos/rey-felipe-vi-clausura-congreso-iberoamericano-de-ceapi

Por otra parte, ha reclamado que los "ingentes recursos financieros que los gobiernos de los países desarrollados han puesto en marcha para la reconstrucción" contemplen también "las demandas de los países emergentes y en vías de desarrollo, así como las necesidades financieras de los países de renta media latinoamericanos".

Para Don Felipe, "la eliminación de las desigualdades de distinta naturaleza" a las que se enfrentan los países iberoamericanos, "algunas auténticamente graves", requiere la puesta en marcha de "una acción urgente y solidaria".

Etiquetas
Eventos




Excelencias 20 años

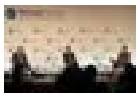

FITUR: Hotusa Explora como antesala a la feria

18, Mayo, 2021



FITUR: Matías Lammens y Ricardo Sosa encabezan delegación de Argentina

18, Mayo, 2021



FITUR: Iberoamérica apuesta por un turismo seguro en XXIV Conferencia de CIMET

18, Mayo, 2021

Más vistas



Turistas vacunados o con pruebas negativas podrán entrar a España

29, Abr 2021




PRNewswire

PR Newswire

Cap Cana, República Dominicana, recibe villas de lujo con licencia para la relajación: Margaritaville Island Reserve Cap Cana se

Caribbean News Digital

Medio	Caribbean News Digital	Fecha	17/05/2021
Soporte	Prensa Digital	País	Cuba
U. únicos	2526	V. Comunicación	670 EUR (813 USD)
Pág. vistas	12 632	V. Publicitario	234 EUR (284 USD)

CEAPI

https://www.caribbeannewsdigital.com/es/eventos/presidente-espanol-inaugura-iv-congreso-iberoamericano-ceapi

Presidente español inaugura IV Congreso Iberoamericano Ceapi

17 de Mayo de 2021 1:12pm | Redacción Caribbean News Digital | EVENTOS



(EFE) - El presidente del Gobierno español, **Pedro Sánchez**, se ha comprometido este lunes a seguir trabajando ante la Unión Europa por lograr una alianza estratégica entre la Europa comunitaria y América Latina. Sánchez ha inaugurado en Madrid el **IV Congreso Iberoamericano Ceapi** para líderes de compañías y familias empresarias, que debate el papel social de la empresa como partícipe de un nuevo estado de bienestar y pieza clave para enfrentarse a la crisis sanitaria de la covid-19.,La repe

El presidente del Gobierno, **Pedro Sánchez**, se ha comprometido este lunes a seguir trabajando ante la Unión Europa por lograr una alianza estratégica entre la Europa comunitaria y América Latina.

Sánchez ha inaugurado en Madrid el IV Congreso Iberoamericano Ceapi para líderes de compañías y familias empresarias, que debate el papel social de la empresa como partícipe de un nuevo estado de bienestar y pieza clave para enfrentarse a la crisis sanitaria de la covid-19.

La repercusión de la pandemia en Latinoamérica ha sido uno de los ejes de su intervención, en la que ha subrayado que esa región es determinante para España y, después del coronavirus, lo es aún más, por lo que ha invitado a impulsar inversiones cruzadas.



Descargue aquí







Videos



Medio	Caribbean News Digital	Fecha	17/05/2021
Soporte	Prensa Digital	País	Cuba
U. únicos	2526	V. Comunicación	670 EUR (813 USD)
Pág. vistas	12 632	V. Publicitario	234 EUR (284 USD)

https://www.caribbeannewsdigital.com/es/eventos/presidente-espanol-inaugura-iv-congreso-iberoamericano-ceapi



Para Sánchez, España ha demostrado su compromiso sostenido en el tiempo con América Latina, pero ha precisado que su objetivo es ampliar esas miras y promover la inclusión de la región en la agenda europea.

Se trata, según ha explicado, de crear una alianza estratégica entre la UE y Latinoamérica que pasa por la actualización de acuerdos entre ambas zonas.

Así, ha recordado que se está trabajando con los países del Mercosur para que su nuevo acuerdo con la Unión Europea sea aún más ambicioso en aspectos fundamentales para la ciudadanía.

El presidente del Gobierno ha aprovechado para reiterar su apuesta por el acceso universal a las vacunas contra la covid-19 y para recordar las iniciativas que ha impulsado en ese sentido tanto en España como en la UE para que lleguen a América Latina.

"La vacunación es la mejor política económica nacional e internacional", ha añadido antes de asegurar que España es el mejor aliado de Latinoamérica en este terreno.



A su juicio, la crisis provocada por el coronavirus ha evidenciado las limitaciones del modelo económico en la región y cree necesario adoptar decisiones que reduzcan las desigualdades para lograr una recuperación justa.

En ese sentido, ha defendido poner fin a los paraísos fiscales y a la competencia a la baja de la fiscalidad global ya que lamenta que eso ha provocado a los gobiernos carecer de ingresos necesarios para financiar inversiones fundamentales.

Para salir de la crisis, el jefe del Ejecutivo ha dicho que se necesita más que nunca a los empresarios.

"Este es un Gobierno amigo de las empresas", ha proclamado Sánchez, quien ha hecho un llamamiento a las compañías españolas para que sigan invirtiendo en América Latina porque considera que es "una apuesta segura".

El presidente del Gobierno ha destacado la eficacia del sistema de cumbres iberoamericanas y la trascendencia de la presencia de empresas españolas en América Latina y ha confiado en que pronto se vuelvan a alcanzar las cifras de relación comercial entre España y esta región existentes antes de la pandemia.

Etiquetas
Cancelación de eventos por coronavirus




Excelencias 20 años



FITUR: Reyes Maroto inaugurará el espacio FITURTECHY
17, Mayo, 2021



FITUR: Perú participa con un 70% más de expositores
17, Mayo, 2021



FITUR: Un concejo de Asturias apuesta por el Camino de Santiago
17, Mayo, 2021

Más vistas



Turistas vacunados o con pruebas negativas podrán entrar a España
29, Abr 2021




PRNewswire

PR Newswire

Cap Cana, República Dominicana, recibe villas de lujo con licencia para la relajación: Margaritaville Island Reserve Cap Cana se

Medio	EFE	Fecha	31/05/2021
Soporte	Prensa Digital	País	España
U. únicos	46 250	V. Comunicación	4 404 EUR (5,368 USD)
Pág. vistas	131 064	V. Publicitario	1512 EUR (1843 USD)

https://www.efe.com/efe/espana/politica/casado-quiere-un-gobierno-de-salvacion-nacional-similar-al-italia/10002-4549850

ESPAÑA CASADO

Casado quiere un Gobierno de "salvación nacional", similar al de Italia

EFE | Dublín | 31 may. 2021



MADRID, 18/05/2021.- El presidente de PP, Pablo Casado, intervienen en el IV Congreso Iberoamericano CEAPI para líderes de compañías y familias empresarias este martes en Madrid. EFE/ Mariscal

El líder del Partido Popular (PP) y de la oposición en España, Pablo Casado, aspira a formar un "Gobierno de salvación nacional" similar "al de Italia", con figuras de "mucha experiencia" y "diferentes orientaciones políticas", según explica en una entrevista que publica este lunes el Financial Times (FT).

Con esos miembros podría acometer un amplio proceso de reformas encaminado a transformar el sistema fiscal, con una bajada de los impuestos en los primeros tres meses en el poder, y el mercado laboral, al tiempo que simplificaría el funcionamiento de las autonomías, asegura al periódico británico.



Publicidad

EFEcomunica

CONTENIDOS PARA INSTITUCIONES Y EMPRESAS


Ángel Víctor Torres: Canarias debe recuperar su pulso y ser ejemplo mundial en turismo


El VRAC mantiene su hegemonía liguera en un partido de fuerza ante el Alcobendas


Cruzcampo imprime un sello social a la cerveza


La mexicana «Un disfraz para Nicolás» gana el Quirino a mejor largometraje


'MultiplicArte' plasma en un lienzo las mil caras de la esclerosis múltiple


La Factoría Cruzcampo arranca como experiencia cervecera y escuela de jóvenes

Proveedores de contenidos.
Contacte con EFE.

MÁS NOTICIAS


ESPAÑA POLONIA
Sánchez recibe a Morawiecki para copresidir la XIII cumbre hispano-polaca


INDULTOS PROCÉS
El PP ve la reforma de la sedición un traje a medida para los condenados y los huidos

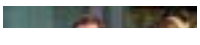
INDULTOS PROCÉS


PSOE PRIMARIAS

LO MÁS LEIDO

Medio	Economia digital	Fecha	31/05/2021
Soporte	Prensa Digital	País	España
U. únicos	61 097	V. Comunicación	5 041 EUR (5,994 USD)
Pág. vistas	203 932	V. Publicitario	1761 EUR (2094 USD)

https://www.economiadigital.es/politica/el-gobierno-preve-reunir-la-mesa-de-dialogo-la-segunda-quincena-de-julio.html

El Gobierno prevé reunir la mesa de diálogo la segunda quincena de julio

Nuria Val • original



Pere Aeagonès y Pedro Sánchez, justo antes de reunirse en el marco de la mesa de diálogo para desencallar el conflicto de Cataluña / EFE

El Gobierno cumple los plazos según su calendario previsto. El anuncio de Pedro Sánchez en Bruselas defendiendo los indultos la semana pasada no era casual. El Ejecutivo ha activado la fase de hacer pedagogía en la ciudadanía mientras trabaja sobre un calendario con ERC para fijar fecha a la visita de Pere Aragonés con Sánchez en Moncloa y también celebrar la mesa de diálogo para resolver el 'conflicto' con Cataluña.

Fuentes del Ejecutivo ya anticipan que, primeramente, **el Gobierno "hará un gesto" indultando a los presos del procés a finales de junio o primeros de julio.** Moncloa pretende dar este paso antes de celebrarse la mesa de diálogo con Cataluña para que ERC haga "otro gesto" por su parte y antes de sentarse con el Gobierno central. Fuentes de Moncloa defienden que la aprobación del indulto "allanará el camino" de cara a negociar con el Govern y ya anticipan a ED que **la mesa podría celebrarse la segunda quincena de julio.**

Desde el Gobierno buscan hacer pedagogía sin hacer partícipe al propio Partido Socialista. Este lunes, el partido no convocó la ya habitual ejecutiva en la que, previsiblemente, se trataría la postura de la formación acerca de esta medida de gracia. **"Se trata de una decisión exclusiva del Gobierno"**, despejan algunos críticos los balones porque Sánchez, según parece, no tiene la mínima intención de preguntar al PSOE por este hecho, que antes se habría acordado en un Comité Federal.

Según ha podido saber ED, **Justicia ya trabaja para aquilatar al máximo la respuesta en defensa del indulto,** si Vox decide llevarla a la Sala Tercera del Tribunal Supremo. El Ministerio de **Juan Carlos Campo** estudia estos días la posible argumentación a la decisión que tomará en breve el Consejo de Ministros y entre los motivos justificados se encontraría el posible cambio del delito de sedición.

Sánchez busca amparar su decisión razonando que si el Gobierno se encuentra reformando el delito de sedición, tendrá más sentido que el Ejecutivo aplique el indulto. La pedagogía de

EDeconomíaDigital

Medio	Economia digital	Fecha	31/05/2021
Soporte	Prensa Digital	País	España
U. únicos	61 097	V. Comunicación	5 041 EUR (5,994 USD)
Pág. vistas	203 932	V. Publicitario	1761 EUR (2094 USD)

CEAPI

https://www.economiadigital.es/politica/el-gobierno-preve-reunir-la-mesa-de-dialogo-la-segunda-quincena-de-julio.html

Moncloa, que adelantó *El País*, habla de que los indultos tienen que ser **rápidos, limitados y reversibles.**



El presidente del Gobierno, Pedro Sánchez, en la inauguración del IV Congreso Iberoamericano CEAPI. Foto: EFE/Mariscal

La rapidez forma parte del plan del Gobierno para evitar que esto pueda pasar factura en las urnas. Desde el Gobierno explican que el propósito de Sánchez es terminar la legislatura y algún ministro sostiene, como ya publicó Economía Digital, que la gente se olvida enseguida y no pasaría factura electoral al PSOE.

Según estudia el Gobierno, los indultos serán **"limitados" porque se mantendrá la inhabilitación** y sólo se tocará la parte de la pena suficiente para que proceda la excarcelación. En estos momentos y según las fuentes consultadas, en el Ministerio de Justicia se estaría estudiando "caso por caso" porque los 12 condenados tendrían argumentos y justificaciones distintas.

Y en último lugar, desde el Ejecutivo ya advierten que los indultos podrán ser reversibles, de manera que si los presos del procés cometieran algún otro delito podrían volver a prisión de inmediato. Con esto, Sánchez pretende anular el argumento del Partido Popular asegurando que "si lo vuelven a hacer pueden volver a prisión". Señalan, además, que Pere Aragonés, en su toma como president de la Generalitat, hablo del referéndum **acompañado del término "pactado".** "No es lo mismo que dijeron en 2017 y con eso nos quedamos", señalan fuentes del Ejecutivo.

Sánchez fía el indulto a un cambio en ERC

Hasta los ministros que defienden la medida asumen el castigo de gran parte de la ciudadanía y se encomiendan a la vacunación y a la previsible recuperación económica. Hay que ganar tiempo, sugieren. En este contexto, los socialistas sostienen que jamás habrá ni referéndum ni amnistía y confían en ERC porque, según piensan, también está condicionada a sus acuerdos con el PSOE.

Algunos piensan que el atraer a Esquerra al diálogo y a la convivencia de la vida política en Cataluña logrará desencallar el conflicto. Si Aragonés o Junqueras hacen **un simple "gesto" podrían ahondar en la división interna del independentismo** y arrinconar cada vez más a los rupturistas de Puigdemont y la CUP.

Los socialistas mencionan el nombre de Junqueras el mismo día que ERC solicita que su líder se siente en la mesa de diálogo. ¿Causalidad o pacto? "Es innegable que nos gustaría

Medio	Economia digital	Fecha	31/05/2021
Soporte	Prensa Digital	País	España
U. únicos	61 097	V. Comunicación	5 041 EUR (5,994 USD)
Pág. vistas	203 932	V. Publicitario	1761 EUR (2094 USD)

https://www.economiadigital.es/politica/el-gobierno-preve-reunir-la-mesa-de-dialogo-la-segunda-quincena-de-julio.html

muchísimo que estuviera Oriol Junqueras **participando en esta mesa de diálogo como presidente de ERC**", señaló este lunes la portavoz de ERC, **Marta Vilalta**.

El vicepresidente del Govern en funciones, Pere Aragonès, durante el pleno del Parlament. Foto: EFE/Quique Garcia

Los socialistas más descreídos advierten que "es un salto al vacío que ERC nunca va a hacer" y critican que Sánchez esté abocando al PSOE a otra travesía por el desierto. Voces del partido ya compran el argumento del Partido Popular cuando habla de **"un cambio de ciclo electoral".**

Por primera vez en cinco años, las encuestas detectan trasvase de voto del PSOE al PP y la desaparición de Ciudadanos dará automáticamente a Pablo Casado una prima de en torno a veinte escaños. **"Hay que ser realistas y asumir que este paso nos puede llevar incluso más atrás"**, asumen fuentes del partido.

Fuentes cercanas al presidente aseguran que Sánchez "está dispuesto a asumir el riesgo". El presidente busca que su legado quede asociado al diálogo y a haber resuelto el 'conflicto catalán', mientras su partido le advierte que van directos al barranco. El mismo por el que Iván Redondo está dispuesto a tirarse por su presidente, según destacó esta semana. **"No todos lo harán"**, avisan fuentes socialistas.

Suscríbase a nuestro canal de Telegram para estar informado con las últimas noticias sobre política en Cataluña

Nuria Val. Periodista. Cronista política. Máster en Periodismo y Nuevas Tecnologías. Docente en Comunicación Política. Estudio Derecho. En constante aprendizaje.

EL ESPAÑOL

Medio	El Español	Fecha	28/05/2021
Soporte	Prensa Digital	País	España
U. únicos	1 696 000	V. Comunicación	20 933 EUR (25,516 USD)
Pág. vistas	5 766 400	V. Publicitario	7313 EUR (8914 USD)

CEAPI

https://epservices.eprensa.com/cgi-bin/view_digital_media.cgi?subclient_id=3158&comps_id=428416040



Adriana Casillas, CEO de Tebrio.

STARTUPS

Adriana Casillas (Tebrio): “Los fondos europeos tienen que poner el foco en proyectos con gran impacto en la sociedad”

El gusano de la harina, recientemente aprobado para su consumo humano por la UE, es la materia prima con la que trabaja esta 'startup' salmantina.

28 mayo, 2021 - 01:36

EN: ALIMENTACIÓN BIOTECNOLOGÍA INNOVACIÓN STARTUP WAKE UP - FONDOS EUROPEOS ...

Noelia Hernández

Adriana Casillas, CEO de la empresa de biotecnología Tebrio, ha sido una de las participantes de la cuarta edición del **Congreso Iberoamericano CEAPI**.

Noticias relacionadas

- Polanco (AseBio): “El sistema innovador no responde al potencial de

EL ESPAÑOL

Medio	El Español	Fecha	28/05/2021
Soporte	Prensa Digital	País	España
U. únicos	1 696 000	V. Comunicación	20 933 EUR (25,516 USD)
Pág. vistas	5 766 400	V. Publicitario	7313 EUR (8914 USD)

CEAPI

https://epservices.eprensa.com/cgi-bin/view_digital_media.cgi?subclient_id=3158&comps_id=428416040

Encuentro que este año ha tenido lugar bajo el título 'Transformación e impacto social: las mejores empresas para el planeta'.

Este epígrafe no deja lugar a dudas sobre el papel que desempeña esta ***startup*** **salmantina en la industria agroalimentaria**. En España, en Europa y, según reza el ámbito de influencia de este Congreso, también en Iberoamérica.

España"

- La biotecnología frente al reto alimentario
- Estamos listos para comer insectos... pero 'camuflados' en otros productos alimentarios

PUBLICIDAD

Un evento celebrado en Madrid, que fue inaugurado por el presidente del Gobierno, Pedro Sánchez, y clausurado por el rey Felipe VI.

EL ESPAÑOL

Medio	El Español	Fecha	28/05/2021
Soporte	Prensa Digital	País	España
U. únicos	1 696 000	V. Comunicación	20 933 EUR (25,516 USD)
Pág. vistas	5 766 400	V. Publicitario	7313 EUR (8914 USD)

CEAPI

https://epservices.eprensa.com/cgi-bin/view_digital_media.cgi?subclient_id=3158&comps_id=428416040

La propuesta de Tebrio –que nació con el nombre de MealFood– es ofrecer al mercado un producto que responda a la alta demanda de proteína existente. Para ello, trabajan con un insecto, el **tenebrio molitor o gusano de la harina**, que transforman en materias primas que luego son utilizadas dentro de la industria alimentaria, concretamente en *techfood*, acuicultura, porcino y aves.

"Nos ocupamos de todo el proceso, desde la cría del insecto a su transformación, hasta la comercialización de las proteínas, lípidos, etc. Lo que hacemos es introducir **una nueva materia tremendamente sostenible en el mercado**. Nuestra intención no es quitar mercado a nadie, si no complementar la oferta actual", aclara Casillas a **D+I**.

Modelo de negocio sostenible y circular

Cuando le preguntamos sobre el impacto social de su propuesta, enumera tres razones: siguen un **modelo de negocio alineado con los principios de la economía circular**, son medioambientalmente sostenibles y con su actividad están creando una nueva industria en el sector agroalimentario que implica la creación de empleos directos e indirectos.

"Tenemos un modelo claro de circularidad**: alimentamos a nuestros insectos con subproductos de origen vegetal** y les convertimos en una materia prima de alto valor para el mercado generando cero residuos", describe Casillas.

Y añade: "Nuestra huella de carbono es negativa, esto significa que **para el medioambiente es mejor que existamos a que no existamos** porque, aparte de que no emitimos amoniaco ni metano, empleamos un 90% menos de agua de lo que necesitan otras especies ganaderas, y no necesitamos tierra cultivable para poder ejercer nuestra actividad".

El otro pilar de la sostenibilidad de esta *startup* es la **digitalización e industrialización de sus procesos**: "Utilizamos sistemas que nos permiten no depender de materias primas para calentar nuestras

EL ESPAÑOL

Medio	El Español	Fecha	28/05/2021
Soporte	Prensa Digital	País	España
U. únicos	1 696 000	V. Comunicación	20 933 EUR (25,516 USD)
Pág. vistas	5 766 400	V. Publicitario	7313 EUR (8914 USD)

CEAPI

https://epservices.eprensa.com/cgi-bin/view_digital_media.cgi?subclient_id=3158&comps_id=428416040

instalaciones", pone como ejemplo la fundadora de Tebrio.



En Tebrio crían y transforman el gusano de la harina para su uso en diferentes industrias.

El diseño, aplicación y validación de su tecnología la han realizado dentro de sus instalaciones, ubicadas en Salamanca, convirtiéndose así en un **referente de la cría y transformación de insectos para sus diferentes usos** en alimentación, producción vegetal y otros usos industriales y no industriales.

"**Somos un claro ejemplo del futuro de la industria agroalimentaria de nuestro país y de Europa**", afirma Casillas, quien, al ser preguntada por la oportunidad que los Next Generation ofrece a su sector defiende: "Aunque todavía no se sabe bien cuál va a ser su gestión, entendemos que **los fondos europeos tienen que poner el foco en proyectos como el nuestro por su gran impacto en la sociedad**. Creo que deben ir hacia esa transición ecológica y transformación digital de las empresas".

En este momento, la biotecnológica produce cuatro líneas de producto: oProtein, destinada a la **alimentación para mascotas y acuicultura**. Su

EL ESPAÑOL

Medio	El Español	Fecha	28/05/2021
Soporte	Prensa Digital	País	España
U. únicos	1 696 000	V. Comunicación	20 933 EUR (25,516 USD)
Pág. vistas	5 766 400	V. Publicitario	7313 EUR (8914 USD)

CEAPI

https://epservices.eprensa.com/cgi-bin/view_digital_media.cgi?subclient_id=3158&comps_id=428416040

alto contenido en proteína y sus grandes beneficios nutritivos convierten a este producto en una oportunidad única para combatir el déficit global en la alimentación humana, en un futuro próximo.

Por otra parte, produce oLipids, dirigido a la alimentación para animales y otros usos técnicos, tiene unas **características similares al aceite de oliva**; oFrass, el **primer fertilizante orgánico basado en insectos** registrado en el mundo para su uso en nutrición vegetal; la Quitina y el Quitosano, que actualmente se utilizan, principalmente, en el **mercado farmacéutico, cosmético, médico y agrícola**.

Tras la reciente aprobación, por parte de la Unión Europea, de la comercialización del gusano de la harina como nuevo alimento, en Tebrio ya están trabajando en esta línea de productos. “Para nosotros este paso es tremendamente positivo y se abre un mercado potencial bastante interesante. Nuestra intención no es introducir el insecto entero en la alimentación humana, sino **encontrar la funcionalidad de este alimento dentro de la cadena de valor**”, concluye Casillas.

PUBLICIDAD

EDeconomíaDigital

Medio	Economia digital	Fecha	27/05/2021
Soporte	Prensa Digital	País	España
U. únicos	61 097	V. Comunicación	5 041 EUR (5,994 USD)
Pág. vistas	203 932	V. Publicitario	1761 EUR (2094 USD)

CEAPI

https://www.economiadigital.es/politica/barones-y-diputados-del-psoe-abren-fuego-contra-sanchez-por-los-indultos.html

Barones y diputados del PSOE abren fuego contra Sánchez por los indultos

Nuria Val • original



El presidente del Gobierno español, Pedro Sánchez. EFE/Mariscal

El discurso de **Pedro Sánchez** sobre los indultos a los presos del procés ha desatado una enorme tensión en el Partido Socialista. Barones territoriales, diputados, cuadros medios e, incluso, las bases se posicionan en contra de conceder esta medida de gracia a los presos del 1-O y, según ha podido saber **Economía Digital**, animan a "plantar cara" a su secretario general para que ni el Gobierno ni el partido adopten el actual discurso de "revancha" y "venganza". **"Este discurso nos mata"**, lamentan.

El Gobierno de **Pedro Sánchez** siembra dudas en Ferraz y en el PSOE en general. Todos saben que la figura del indulto es un "futurible", pero ningún dirigente territorial, ni diputado sabe lo que pasa por la cabeza del presidente en estos momentos.

El profundo malestar se debe a que su discurso de "concordia" y "convivencia" a favor de indultar a los políticos presos "está dañando al partido", explican los críticos. Entre otras razones porque **"se opone a todo lo que hemos venido defendiendo hasta ahora"**, continúan.

Hasta conocer de primera mano si la intención de Sánchez apunta en la dirección del indulto, barones, diputados y dirigentes guardan silencio en público y se confabulan en privado para echarse a un lado del discurso posibilista con el que se ha presentado el Ejecutivo esta semana.

Page, Lambán, Vara, Díaz...

Los principales barones y las voces más críticas se alejan de los micrófonos y cámaras estos días porque consideran que la aplicación de la figura del indulto resultará contraproducente para sus territorios. El mero hecho de plantar cara a Sánchez en una batalla que todavía no es real también supone **"cierto desgaste gratuito"** que no van a consentir, apunta uno de ellos. **"Sánchez verá",** zanja esta voz.

El PSOE de Castilla-La Mancha sostuvo este miércoles que la opinión del secretario general de los socialistas en la región, **Emiliano García-Page**, sobre la posibilidad de que el Gobierno

EDeconomíaDigital

Medio	Economia digital	Fecha	27/05/2021
Soporte	Prensa Digital	País	España
U. únicos	61 097	V. Comunicación	5 041 EUR (5,994 USD)
Pág. vistas	203 932	V. Publicitario	1761 EUR (2094 USD)

CEAPI

https://www.economiadigital.es/politica/barones-y-diputados-del-psoe-abren-fuego-contra-sanchez-por-los-indultos.html

central conceda indultos a los líderes del procés es "clara y nítida": "No estamos de acuerdo". La vicesecretaria del PSOE de Toledo, **Esther Padilla,** animó a los periodistas a "meterse en Google" porque el punto de vista del presidente castellanomanchego "sigue siendo el misma", recalcó.



El presidente de Castilla La Mancha, Emiliano García-Page, se muestra en desacuerdo de aplicar los indultos. Foto: EFE/Ángeles Visdómine

"España no debe pagar ningún peaje más a los independentistas. Los partidos soberanistas no son ejemplo de estabilidad y certidumbre, sino al contrario. Y ya no pueden echar la culpa a nadie del caos en el que se han instalado porque es responsabilidad exclusiva suya. Están en un callejón sin salida y se están autoinfligiendo el dolor que no admitimos que nos inflijan a los demás. **Los indultos políticos son del todo inaceptables y no cambio de posición. El indulto no puede ser objeto del mercadeo político"**, dijo García-Page hace diez días en una entrevista en *La Razón*.

El líder del PSOE de Aragón, **Javier Lambán**, aseguró la semana pasada que "para que se conceda un indulto a alguien es preciso que se arrepienta, y **estos señores no solo no se han arrepentido sino que han dicho que cuando puedan lo volverán a repetir**". Desde el entorno de Lambán aseguran a ED que el dirigente "no ha cambiado su postura" respecto a las palabras del Ejecutivo.

La última vez que el presidente de Extremadura, el socialista **Guillermo Fernández Vara**, tomó la palabra para hablar sobre indultos utilizó la vía pragmática para añadir que le "hubiera gustado que las cosas fueron de otra manera desde el principio, pero no es posible".

Ya en 2018 señaló que **"es una falta de respeto absoluta a la Justicia hablar de indultos"**, cuando todavía no existía las condena a los 12 presos. Desde su entorno reconocen ahora que existe "cierta preocupación" por "el clima" y "cómo se está desarrollando todo" respecto a Cataluña.

Por su parte, los candidatos a las primarias del PSOE en Andalucía no quiere ni oír hablar sobre el tema. Son conscientes de que un posicionamiento, mal gesto o guiño podría arruinar en cuestión de minutos el ganar la secretaría general andaluza y prefieren guardar silencio. El portavoz del PSOE en el Parlamento de Andalucía, **José Fiscal,** comentó este miércoles que "cuando el Gobierno adopte la decisión, entonces hablaremos".

Medio	Economia digital	Fecha	27/05/2021
Soporte	Prensa Digital	País	España
U. únicos	61 097	V. Comunicación	5 041 EUR (5,994 USD)
Pág. vistas	203 932	V. Publicitario	1761 EUR (2094 USD)

https://www.economiadigital.es/politica/barones-y-diputados-del-psoe-abren-fuego-contra-sanchez-por-los-indultos.html

La secretaria general del PSOE andaluz, Susana Díaz, no se pronuncia sobre los indultos en la campaña de las primarias. Foto: EFE/Julio Muñoz

Eso sí, el rival directo de Susana Díaz y 'dedazo' de Ferraz para ganar a la lideresa, **Juan Espadas**, apostilla: **"Confío en el criterio del Consejo de Ministros y del presidente".**

Fuentes del partido en Andalucía también transmiten "mucha preocupación" por los planes de Sánchez desde el entorno de Díaz y sobre la posible concesión de esta medida de gracia **"a quienes no dan muestras de arrepentirse"**, sostienen.

Algunos diputados no entienden el discurso

Diputados del PSOE y cuadros medios tampoco entienden este discurso que apela a la "concordia" si "todavía no hay una decisión tomada". El giro que ha dado Sánchez no es comprensible para muchos.

De prometer en octubre de 2019 que los presos del 1-O cumplirán íntegras sus penas a "hay un tiempo para el castigo y otro para la concordia" hay mucho camino que a algunos socialistas no les han explicado, fuera del argumentario, sostienen.

Entre bambalinas, estos diputados dan la razón al Supremo asegurando que los líderes del procés **"no han mostrado arrepentimiento"** para que el Gobierno les conceda esta medida de gracia. **"No podemos quedarnos en el inmovilismo y más con Cataluña"**, aseguran fuentes socialistas, pero tampoco tienen claro si el indulto sea el "gesto" adecuado por la "factura electoral" que después eso pueda pasar al PSOE.

Tal y como publicó Economía Digital, ni en Moncloa se ponen de acuerdo y es que algunos miembros del Gobierno estarían en contra de aplicar esta figura y sí de modificar el Código Penal para conseguir, de facto, la salida de los 12 condenados por el 1-O de prisión. Una vía alternativa menos lesiva que la del indulto.

Zapatero, Colau y los socios de investidura, a favor

Sin embargo, también hay principales dirigentes que arropan a Sánchez respecto a su discurso. El ex presidente del Gobierno **José Luis Rodríguez Zapatero** se ha declarado este miércoles "**partidario de los indultos**" si el Ejecutivo central piensa que con ellos se podría "contribuir en una primera etapa al reencuentro" con Cataluña.

Zapatero señaló, en una entrevista en *Canal Sur*, que "si el Gobierno de España cree, piensa, que los indultos suponen un paso importante para olvidar lo que representó el octubre de 2017; para fortalecer el diálogo imprescindible con las instituciones catalanas, y para contribuir en una primera etapa al reencuentro, la decisión será favorable", dijo agregando que "esa es la reflexión que hay que hacer".

Por su parte, la alcaldesa de Barcelona**, Ada Colau,** celebró este miércoles que el Ejecutivo "dé señales inequívocas" de que los indultos a los condenados por el procés "son inminentes" y añade que no serán "suficientes" para solucionar la crisis catalana.

La alcaldesa de Barcelona, Ada Colau, se muestra a favor de los indultos a los presos del procés. Foto: EFE

Colau anima al jefe del Ejecutivo a ignorar las críticas del PP y perseverar en su "hoja de ruta". "Lo que tiene que hacer es mantener la hoja de ruta y liderar una nueva etapa", recalcó. No obstante, la catalana admitió que **los indultos "no son la única solución"**, pero sí "un paso previo para iniciar una nueva etapa de desjudicialización".

Colau piensa que los indultos serán "un paso previo para empezar la mesa del diálogo en serio, que se pueda hablar de todo y avanzar hacia alguna propuesta que pueda ser votada", tal y como buscan los independentistas que ya cuentan con el apoyo de los socios de Gobierno, Unidas Podemos.

A este discurso se añaden los socios de investidura de Sánchez, **Más Madrid, Compromís,**

Medio	Economia digital	Fecha	27/05/2021
Soporte	Prensa Digital	País	España
U. únicos	61 097	V. Comunicación	5 041 EUR (5,994 USD)
Pág. vistas	203 932	V. Publicitario	1761 EUR (2094 USD)

https://www.economiadigital.es/politica/barones-y-diputados-del-psoe-abren-fuego-contra-sanchez-por-los-indultos.html

PNV y Bildu sugieren hacer más "pedagogía" y se muestran de acuerdo en que **"la ciudadanía, por supuesto, que lo va a entender"**, señaló el portavoz del PNV, **Aitor Esteban.**

La pelota y el informe reposan ahora en la mesa del Consejo de Ministros. Pedro Sánchez tomará una decisión escuchando los informes negativos de la Justicia, pero al no ser vinculantes la decisión sólo será suya. Alea jacta est.

Nuria Val. Periodista. Cronista política. Máster en Periodismo y Nuevas Tecnologías. Docente en Comunicación Política. Estudio Derecho. En constante aprendizaje.

culturaRSC.com

Medio	Cultura RSC	Fecha	27/05/2021
Soporte	Prensa Digital	País	España
U. únicos	1855	V. Comunicación	799 EUR (973 USD)
Pág. vistas	9279	V. Publicitario	279 EUR (340 USD)

https://www.culturarsc.com/consumir-responsable-para-proteger-al-oceano/



Medio Ambiente

Consumir responsable para proteger al océano

Por Miguel Royo Gasca 27 mayo, 2021 0 9

COMPARTIR 0



Buscar

ÚLTIMAS NOTICIAS



Las empresas y organizaciones uruguayas podrán certificarse con el sello Bequal

26 mayo, 2021 0



¿España vacía? ¡NESI al rescate!

26 mayo, 2021



Arranca IMEX-Madrid, la semana de la Internacionalización y el desarrollo sostenible

26 mayo, 2021

culturaRSC.com

Medio	Cultura RSC	Fecha	27/05/2021
Soporte	Prensa Digital	País	España
U. únicos	1855	V. Comunicación	799 EUR (973 USD)
Pág. vistas	9279	V. Publicitario	279 EUR (340 USD)

CEAPI

https://www.culturarsc.com/consumir-responsable-para-proteger-al-oceano/

The Good Ocean propone un cambio real en los hábitos de consumo y promover la compra de productos sostenibles

SeaLegacy, la red mundial de comunicadores y fotógrafos dedicados a concienciar a la sociedad en la protección y el cuidado del océano y del medio ambiente, ha fundado The Good Ocean, una iniciativa que tiene como objetivo unir fuerzas en la lucha por proteger el planeta y acabar con la destrucción masiva de los mares.

Entre sus fundadores se encuentra Ocean Beer, seleccionada por su propósito de velar por la preservación del océano y todas las acciones relevantes asociadas, como la limpieza de las playas o la sostenibilidad de los ecosistemas marinos.

"THE GOOD OCEAN ES UNA COMUNIDAD DE EMPRESARIOS APASIONADOS Y PROACTIVOS UNIDOS POR SU VOLUNTAD DE QUE LA SOSTENIBILIDAD TENGA UN IMPACTO REAL EN EL MERCADO MINORISTA TRADICIONAL"
CRISTINA MITTERMEIER, COFUNDADORA Y PRESIDENTA DE SEALEGACY

Los miembros fundadores son líderes en su sector y su modelo de negocio responde a la creciente demanda de productos sostenibles y responsables con el medio ambiente en todas las fases de la cadena de suministro.

SeaLegacy se crea en 2014 por Cristina Mittermeier, pionera en el mundo de la fotografía activista, y Paul Nicklen, fotógrafo polar de *National Geographic*.

"VALORAMOS ENORMEMENTE EL TRABAJO EJEMPLAR QUE HACE SEALEGACY, A TRAVÉS DE LA FOTOGRAFÍA, PARA CONCIENCIAR E IMPACTAR POSITIVAMENTE GENERANDO LOS RECURSOS Y VÍAS NECESARIAS PARA UN FUTURO MEJOR PARA NUESTRO OCÉANO. POR ESO NOS ENORGULLECE TANTO HABER SIDO ELEGIDOS PARA FORMAR PARTE DE THE GOOD OCEAN Y SEGUIR AFIANZANDO NUESTRA RELACIÓN"
CAROLINA MANHUSEN SCHWAB, PRESIDENTA Y COFUNDADORA DE LA FUNDACIÓN OCEAN BORN

Manhusen Schwab es premio "Mujer Emprendedora y Líder en Iberoamérica" del IV Congreso Iberoamericano CEAPI.

Las otras organizaciones que conforman el equipo fundador de The Good Ocean son: Good Juju Ink, PAKA APPAREL, KOS, Goldilocks Goods, Laykhaus, Blue Marble Investments, Lowepro, Daria Hope y Sheringham Distillery.

OCÉANOS

COMPARTIR 0

‹ ANTERIOR


¿Quién será la pyme más sostenible de España?
26 mayo, 2021

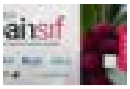
Semana de la ISR ¡y van diez años ya!
26 mayo, 2021


#SOSdiscapacidadintelectual
24 mayo, 2021


¿Es oro todo lo que reluce de la encuesta de confianza empresarial?
24 mayo, 2021


Incarlopsa y Endesa, 46.000 m2 de cubiertas solares de sus secaderos
24 mayo, 2021


El Basket es Vida ¡hala, maños!
21 mayo, 2021


A los clientes de Banca March les gusta la ISR
21 mayo, 2021


Las reglas del compromiso activo en China
21 mayo, 2021

culturaRSC.com

Medio	Cultura RSC	Fecha	27/05/2021
Soporte	Prensa Digital	País	España
U. únicos	1855	V. Comunicación	799 EUR (973 USD)
Pág. vistas	9279	V. Publicitario	279 EUR (340 USD)

https://www.culturarsc.com/consumir-responsable-para-proteger-al-oceano/



La pandemia: un paso atrás en la lucha contra el cambio climático

13 mayo, 2021



Cada taza comienza con cuidado

13 mayo, 2021



FOLLOW US

Usamos cookies en nuestro sitio web para brindarle la experiencia más relevante recordando sus preferencias y visitas repetidas. Al hacer clic en "Aceptar", acepta el uso de TODAS las cookies.

Cookie settings Aceptar y cerrar Leer más

europa press

Medio	Europa Press	Fecha	26/05/2021
Soporte	Prensa Digital	País	España
U. únicos	555 666	V. Comunicación	16 140 EUR (19,786 USD)
Pág. vistas	814 287	V. Publicitario	4800 EUR (5884 USD)

https://epservices.eprensa.com/cgi-bin/view_digital_media.cgi?subclient_id=3158&comps_id=426797160

Sánchez se reafirma sobre los indultos: "Hay un tiempo para el castigo y otro para la concordia"

MADRID, 26 May. (EUROPA PRESS) -

El presidente del Gobierno, Pedro Sánchez, ha vuelto a dar a entender este miércoles que es proclive a conceder el indultos a los independentistas condenados por el procés, al reafirmarse en que la decisión que tome será "a favor de la convivencia entre todos los españoles", porque "hay un tiempo para el castigo y otro para la concordia".

Así lo ha asegurado durante la sesión de control al Gobierno en el Congreso, en respuesta al presidente del PP, Pablo Casado, quien le ha avisado de que hacer cumplir la ley no significa "venganza ni revancha", ni "dar un golpe a la legalidad" es un valor constitucional.

"Quiere indultar a los que han atacado las leyes, han reventado la concordia y han dinamitado la convivencia", ha denunciado el líder de los 'populares', al tiempo que ha asegurado que esta decisión que no es más que un "pago" a sus socios parlamentarios independentistas, para "seguir en el poder".

(HABRÁ AMPLIACIÓN)

Para leer más

Pedro Sánchez

Taboola Feed



¿Alta y con curvas? ¡Aquí tienes la guía de vaqueros para tu tipo de cuerpo!

ABOUT YOU | Patrocinado



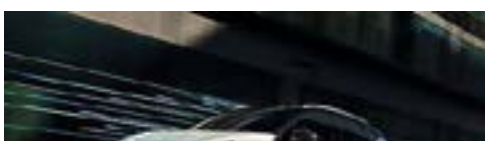

emagister:

Medio	emagister.com	Fecha	26/05/2021
Soporte	Prensa Digital	País	España
U. únicos	204 134	V. Comunicación	10 193 EUR (12,479 USD)
Pág. vistas	671 409	V. Publicitario	3173 EUR (3884 USD)

CEAPI

https://www.emagister.com/blog/eae-business-school-participa-en-iv-congreso-iberoamericano/



EAE Business School participa en IV Congreso Iberoamericano

Nuestros clientes

26 mayo, 2021 por Blog Emagister

El director general de EAE Business School Madrid, José Ramos, ha participado en la mesa redonda "Alianzas: la red social que beneficia a las personas" del **IV Congreso Iberoamericano, organizado por CEAPI** y que está teniendo lugar del 17 al 18 de mayo en Madrid. Durante su intervención, Ramos ha destacado algunas de las iniciativas en torno al ESG – sostenibilidad medioambiental, responsabilidad social y buena gobernanza- que se están llevando a cabo desde EAE Business School como **el I Observatorio sobre 'Tendencias en RSC y Sostenibilidad en Iberoamérica",** que ha realizado junto a CEAPI a través del "Work of the future Centre" de EAE, en el que se observa cómo las empresas están adaptando su estrategia de negocio a la idea de crear un valor compartido para todos los stakeholders más allá de la cuenta de resultados.

MBA - Máster en Dirección y Administración de Empresas
EAE ONLINE – BLENDED
Precio a consultar
Ver más

Master en Dirección Comercial
EAE ONLINE – BLENDED URJC
Precio a consultar
Ver más

Ver todos los cursos

"El estudio también evidencia **una evolución del clásico concepto de responsabilidad social corporativa (RSC) al de sostenibilidad que implica una mayor penetración** en todo el modelo de negocio", ha explicado Ramos.

Asimismo, el director general de EAE Business School en Madrid ha remarcado que "desde **las escuelas de negocio tenemos la responsabilidad y obligación de formar a los líderes desde una óptica social,** de generar riqueza en el entorno para el desarrollo social". Ramos también ha puesto de relieve que "las desigualdades sociales perjudican el desarrollo económico y empresarial".

Para concluir su intervención, Ramos ha señalado que hay concienciación en torno a la responsabilidad social y su implantación en las grandes multinacionales, pero "**la asignatura pendiente es su implantación en las pymes",** que representa más del 98% del tejido empresarial español, y todavía más del iberoamericano.

La mesa redonda también ha contado con Mireya Cisneros, Fundadora de Unidos en Red; Marta Marañón, Directora de Relaciones Institucionales de la Fundación Ayuda en Acción; José María del Corral, Fundador y Director Mundial de Scholas Ocurrentes; Asis Martín de Cabiedes, Presidente de Europa Press e Isabel Estapé,

Temas relacionados

- Nuestros clientes
- Sistema educativo y titulaciones
- Si no sabes qué estudiar
- Estudiar en el extranjero
- Becas y ayudas
- Preparar oposiciones
- Encontrar empleo
- Profesiones con futuro
- Actualidad Emagister
- Aprender idiomas
- Formación continua
- Guía Emagister para aprender desde casa

NoticiasdeModa

Medio	Noticias de Moda	Fecha	26/05/2021
Soporte	Prensa Digital	País	España
U. únicos	94	V. Comunicación	475 EUR (582 USD)
Pág. vistas	470	V. Publicitario	166 EUR (203 USD)

CEAPI

http://noticiasdemoda.es/la-mexicana-ximena-caraza-entre-las-mujeres-empresarias-homenajeadas-en-el-iv-congreso-ceapi/

La mexicana Ximena Caraza entre las mujeres empresarias homenajeadas en el IV Congreso CEAPI

El Consejo Empresarial Alianza por Iberoamérica (CEAPI) homenajeará, durante el **IV Congreso CEAPI para líderes de compañías y familias empresarias,** a siete empresarias referentes en Iberoamérica. Durante la cena de clausura del evento, en la que estará presente **Meritxell Batet, presidenta del Congreso de los Diputados**, CEAPI galardonará a **Silvia Gold,** presidenta de la Fundación Mundo Sano (Argentina); **Carolina Manhusen,** fundadora y CEO de Ocean Born Foundation (Argentina); **Gabriela Sommerfeld,** vicepresidenta de la Cámara de Comercio de Quito (Ecuador); **Ximena Caraza,** directora general de la Casa de México en España (México); **Paola Rainieri,** vicepresidenta senior de marketing, relaciones públicas y comunicaciones del Grupo Puntacana (República Dominicana); **Gema Sacristán,** directora general de Negocios de BID Invest (España), y **Marta Seco,** cofundadora de Grupo El Paraguas (España).

Durante los dos días del IV Congreso Iberoamericano CEAPI se han intercambiado ideas para avanzar hacia la ruptura de la brecha de género, aún presente en muchos sectores. El lema del evento, ***'Transformación e impacto social: las mejores empresas para el planeta'***, supone una revisión del ecosistema empresarial, social y también femenino durante la crisis del Covid-19. En la cena de clausura se hará, como es tradicional en los Congresos de CEAPI, un **reconocimiento a las empresarias iberoamericanas**; un homenaje a aquellas mujeres que destacan por su liderazgo al frente de entidades globales, y por su contribución en el ámbito empresarial y social, consolidándose como referentes en cada uno de sus países.

Este homenaje simboliza **el agradecimiento a todas las mujeres que trabajan para romper con la brecha de género** tanto en América Latina, donde a finales de 2020 esta desigualdad se situaba en un 32%, según el Gender Gap Report del Foro Económico Mundial, como en España, que se situaba en 11,5 puntos para el grupo de edad de 25 a 54 años, según datos del INE de 2019.

Emprendedoras y altas directivas

Gema Sacristán y **Marta Seco** serán las españolas homenajeadas durante este acto. Una alta directiva y una empresaria que se han convertido en figuras de referencia para el mundo empresarial.

Marta Seco, por su parte, es una economista propietaria del Grupo Paraguas, del que es socia con su marido Sandro. Restaurantes que, a pesar del impacto de la Covid-19, se mantienen abiertos con más de mil empleados. La experiencia internacional de su compañía se expande desde Londres hasta Dubai, con dos Amazónicos, y próximas aperturas en Doha, Riad y Las Vegas.

Ximena Caraza es directora general de la Casa de México en España. Ha ocupado puestos como cónsul de México en Milán (Italia), consejera de asuntos económicos en la embajada de México en España, directora del Consejo de Promoción Turística de México para España y Portugal, directora regional para Europa del mismo consejo, y directora de la Oficina de representación de ProMéxico en España.

Para ampliar información durante el congreso:

Twitter: @CEAPIconsejo

LinkedIn: https://www.linkedin.com/in/consejo-empresarial-alianza-por-iberoamerica-5443651b9/

ximena carazaiv congreso ceapimexicanamujeres empresarias homenajeadas

Fuente original: Comunicae.es.

comunicae

Tweets por @noticiasmoda

noticiasdemoda
@noticiasmoda
La mexicana Ximena Caraza entre las mujeres empresarias homenajeadas en el IV Congreso CEAPI noticiasdemoda.es/la-mexicana-xi…

La mexicana Ximena Cara…
En la cena de clausura del …
noticiasdemoda.es

22min

noticiasdemoda
@noticiasmoda
Blow Dry bar explica las claves para lucir unos rizos de escándalo noticiasdemoda.es/blow-dry-bar-e…

Blow Dry bar explica las cl…
Con el pelo rizado, se habr…
noticiasdemoda.es

9h

Insertar Ver en Twitter



POSTED BY NOTAS DE PRENSA EN RSS

EL ESPAÑOL

Medio	El Español	Fecha	25/05/2021
Soporte	Prensa Digital	País	España
U. únicos	1 696 000	V. Comunicación	20 933 EUR (25,663 USD)
Pág. vistas	5 766 400	V. Publicitario	7313 EUR (8965 USD)

CEAPI

https://www.elespanol.com/deportes/futbol/20210525/equipos-liga-podran-hacer-ere-jugadores-verano/583942262_0.html



Javier Tebas, durante el IV Congreso Iberoamericano de CEAPI EFE

FÚTBOL / LA LIGA

Los equipos de La Liga podrán hacer un ERE a los jugadores este verano

Aquellos clubes de La Liga que consideren que algunos futbolistas tienen una ficha desmesurada, podrán acogerse a un ERE para recortar gastos.

25 mayo, 2021 - 14:47

EN: DEPORTES ERE EXPEDIENTE DE REGULACIÓN DE EMPLEO FÚTBOL JAVIER TEBAS LA LIGA

Jose Nieto

Medida revolucionaria para los clubes de **La Liga** tras el fatal impacto de la pandemia de la **Covid-19**, que ha dejado grandes pérdidas en el fútbol español. Los equipos que consideren que tienen unas fichas demasiado altas y quieran seguir apretándose el cinturón

Noticias relacionadas

- Disney compra los derechos de La Liga en Estados Unidos: 8 años y 1.400 millones
- Javier Tebas, el 'defensor' de los aficionados al fútbol:

EL ESPAÑOL

Medio	El Español	Fecha	25/05/2021
Soporte	Prensa Digital	País	España
U. únicos	1 696 000	V. Comunicación	20 933 EUR (25,663 USD)
Pág. vistas	5 766 400	V. Publicitario	7313 EUR (8965 USD)

CEAPI

https://www.elespanol.com/deportes/futbol/20210525/equipos-liga-podran-hacer-ere-jugadores-verano/583942262_0.html

de gasto en busca de recuperar una posición más sana, podrán acogerse a un **ERE**. Mientras **España** vive con incertidumbre la situación de los **ERTE** tras el fin del **estado de alarma**, el balompié profesional podrá ejecutar **Expedientes de Regulación de Empleo**.

"EEUU se merece partidos de La Liga"

- La FIFA contra la UEFA por la Superliga Europea: mucho más cerca de Florentino que de Ceferin

Después del gran trabajo que ha llevado el fútbol español para reducir unas pérdidas cifradas en 2.000 millones de euros prácticamente hasta la mitad, 1.029 millones, **Javier Tebas** pone a disposición de las entidades esta herramienta que permita aumentar el ahorro con respecto a algunos contratos del pasado con una duración muy larga y un peso económico elevado. Esto permitirá extinguir vinculaciones en vigor, siempre que el club acredite que no puede hacer frente debido a la situación que ha dejado el coronavirus.

PUBLICIDAD

EL ESPAÑOL

Medio	El Español	Fecha	25/05/2021
Soporte	Prensa Digital	País	España
U. únicos	1 696 000	V. Comunicación	20 933 EUR (25,663 USD)
Pág. vistas	5 766 400	V. Publicitario	7313 EUR (8965 USD)

CEAPI

https://www.elespanol.com/deportes/futbol/20210525/equipos-liga-podran-hacer-ere-jugadores-verano/583942262_0.html

La noticia, que la ha adelantado **Ramón Fuentes** en el ***diario SPORT***, llega como agua de mayo para los clubes, que siguen temiendo los resultados que se cerrarán el próximo 30 de junio. Eso sí, para poder ejecutarlo, los clubes deberán llevar a cabo un ERE colectivo, es decir, que afecte a un mínimo del 10% de los trabajadores del club. Si la entidad acredita 100 empleados, tendrá que incluir en el expediente, como mínimo, a 10.

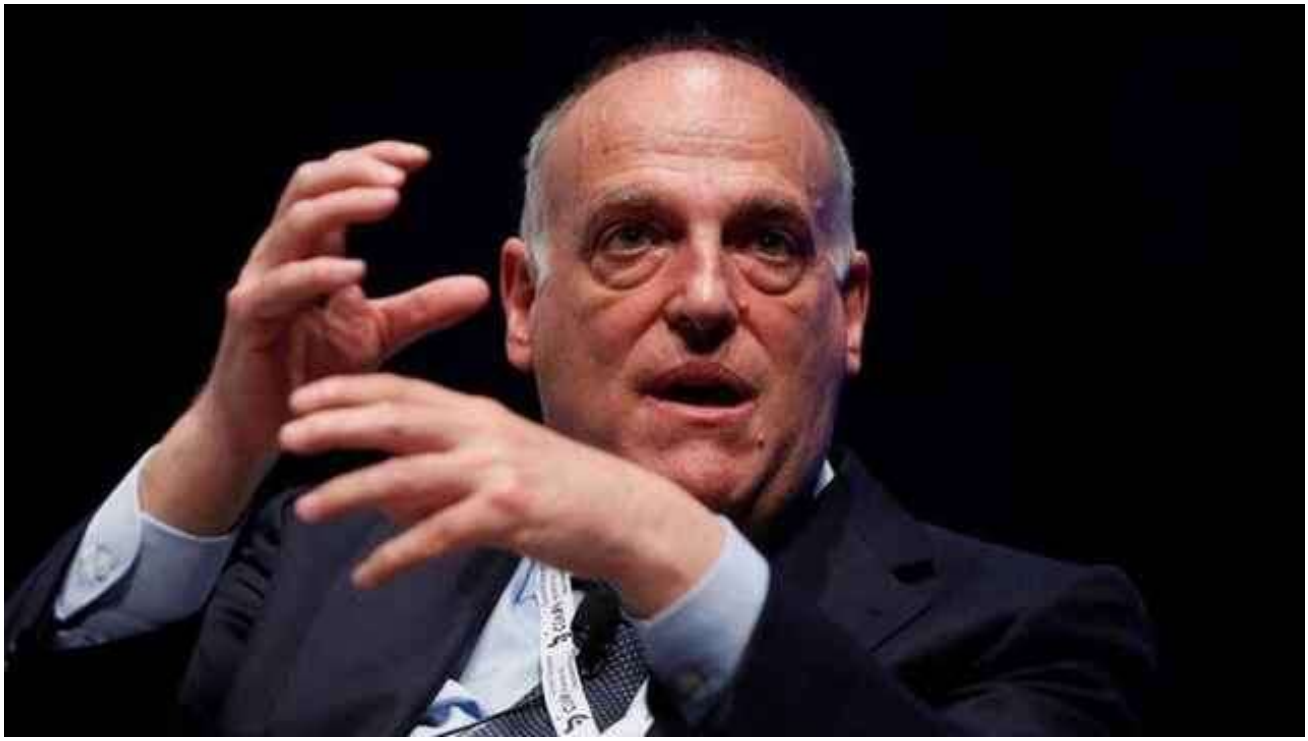

Javier Tebas, durante el IV Congreso Iberoamericano de CEAPI EFE

Las fuentes a las que apunta esta información aseguran que no debería de sorprender a nadie si algún club emprende un ERE este mismo verano. Son muchos los clubes que están en una situación muy cercana a superar el límite salarial que impone LaLiga a las entidades para poder inscribir a los jugadores con los que jugar en las dos primeras categorías del fútbol español. Este expediente no tiene porqué ser exclusivo entre los futbolistas, si no que también se pueden incluir otros empleados.

EL ESPAÑOL

Medio	El Español	Fecha	25/05/2021
Soporte	Prensa Digital	País	España
U. únicos	1 696 000	V. Comunicación	20 933 EUR (25,663 USD)
Pág. vistas	5 766 400	V. Publicitario	7313 EUR (8965 USD)

CEAPI

https://www.elespanol.com/deportes/futbol/20210525/equipos-liga-podran-hacer-ere-jugadores-verano/583942262_0.html

Precedentes

No será la primera vez que un club profesional anuncie una situación de ERE para despedir a futbolistas, pero no han tenido un largo recorrido en los tribunales. Ante el recurso de los afectados, las sentencias han sido favorables al jugador ya que se determinaba que los despidos individuales por cuestiones económicas no pueden llevarse a cabo. Todo esto está recogido en el decreto 1006 que regula la relación laboral especial de los deportistas profesionales.

Durante la pandemia, varios clubes solicitaron un ERTE para regular la situación económica de estos durante el tiempo en el que habían dejado de jugar por culpa de la pandemia. Entre ellos estuvieron el **Barça** o el **Atlético de Madrid**, aunque esta situación, como bien dicen las siglas, es temporal.

En el caso de los ERE, son permanentes haciendo que un jugador pueda abandonar de forma definitiva un club y pudiendo fichar por otro sin pagar nada al club del que sale. Se presenta un verano agitado con esta cuestión.

[Más información: La dura respuesta de Tebas a Laporta: "Que se centre en resolver los problemas del Barça"]

EntretenimientoBit

Medio	entretenimientobit.com	Fecha	25/05/2021
Soporte	Prensa Digital	País	España
U. únicos	720	V. Comunicación	613 EUR (747 USD)
Pág. vistas	3601	V. Publicitario	214 EUR (261 USD)

CEAPI

https://epservices.eprensa.com/cgi-bin/view_digital_media.cgi?subclient_id=3158&comps_id=425896144

ECONOMÍA

La comisión de designaciones de Indra seguirá hoy sus deliberaciones sobre el relevo en la presidencia

Por **SentiLecto by NaturalTech**

MAY 25, 2021 Closa Investment Bankers, Comisión, Comisión Nacional de el Mercado de Valores, Europa Press, Fernando Abril-Martorell, Gordoning, Indra, ingeniero industrial patrono de la Fundación La Caixa y socio gerente de Closa Investment Bankers, Instituto Nacional de Tecnologías de la Comunicación, Instituto Nacional de Tecnologías de la Comunicación y Gordoning, La Caixa, Marc Murtra, Paradores de Turismo de España, Red, retribuciones y gobierno corporativo de Indra

Por: SentiLecto

La Comisión de designaciones, que tendrá que elaborar un reporte sobre este asunto y una propuesta sobre la persona elegida, Marc Murtra, para ocupar la presidencia, que deberá aumentar al consejo de administración de Indra para su deliberación, compensaciones y gobierno corporativo de Indra volverá a reunirse este martes para proseguir con sus deliberaciones sobre el procedimiento de secuencia en la presidencia de la compañía, tras reunirse ayer para analizar este asunto, comunicaron a Europa Press en fuentes de la firma tecnológica y de defensa. Este procedimiento ha aparecido después de que la Sociedad Estatal de Participaciones Industriales el principal accionista de Indra con el 18% del capital, haya trasladado a la compañía su voluntad de favorecer un relevo en la presidencia, que desde 2015 ocupa Fernando Abril-Martorell, y su deseo de dar principio a una nueva fase de mando en la empresa, tal y como comunicó Indra a la Comisión Nacional del Mercado de Valores el pasado viernes.

En el accionariado de Indra conviven con la SEPI otras empresas con porcentajes importantes como Corporación Financiera Alba y Fidelity, que cuenta con un 9,8%, o Norges Bank, la gestora de activos de Banco Santander o T Rowe Price Associates con porcentajes alrededor del 3%.En breve plazo de tiempo el consejo de la compañía nominará nuevo presidente, cuyo perfil se desconoce por ahora.La salida Abril-Martorell se va a formalizar en los próximos días. Hace 6 años, Abril-Martorell ha llegado a la presidencia de Indra para cambiar a Javier Monzón. Anteriormente había sido director financiero y consejero delegado de Telefónica entre 2003-2005, y consejero delegado de Credit Suisse España y Portugal .En algunos compases del principio de la sesión, el valor llegó caer por encima del 4%.

Hace 1 mes, cuando ha ganado seis millones de euros, Indra ha ganado 22,3 millones de euros en el primer trimestre de 2021, un %255,3 más que en el mismo tiempo del año pasado, el martes 27 de abril, y se ubicó

ENTRADAS RECIENTES

El abrazo de Ceuta | Abdou y Luna se vuelven a observar y la emoción resurge | Euronews

Los valores industriales son disparados un %12,8 en abril, su mayor crecimiento en 37 años

La comisión de designaciones de Indra seguirá hoy sus deliberaciones sobre el relevo en la presidencia

Ascienden a más de 250 los palestinos fallecidos por los bombardeos de Israel en contra de la Franja de Gaza

El Ibex 35 amanece con una subida del 0,2% y mantiene los 9.200 enteros

BUSCAR NOTICIAS POR

Buscar

BUSCAR NOTICIAS DE

mayo 2021

L	M	X	J	V	S	D
					1	2
3	4	5	6	7	8	9

EntretenimientoBit

Medio	entretenimientobit.com	Fecha	25/05/2021
Soporte	Prensa Digital	País	España
U. únicos	720	V. Comunicación	613 EUR (747 USD)
Pág. vistas	3601	V. Publicitario	214 EUR (261 USD)

CEAPI

https://epservices.eprensa.com/cgi-bin/view_digital_media.cgi?subclient_id=3158&comps_id=425896144

por encima de los registros prepandemia de 2019, ha comunicado la compañía a la Comisión Nacional del Mercado de Valores .

La comisión es la cantidad que se cobra por realizar transacciones comerciales que corresponden a un porcentaje sobre el valor de la operación.

En la mitología hinduista, Indra es el rey de los dioses o devas y señor del Cielo y dios principal de la religión védica en la India.

Marc Murtra es ingeniero industrial, patrono de la Fundación La Caixa y asociado gerente de Closa Investment Bankers. Marc Murtra es el candidato que la Comisión de designaciones de Indra tiene sobre la mesa como sustituto de Abril-Martorell.

Fue miembro de varios consejos de administración incluyendo Paradores de Turismo de España, Red.es, Instituto Nacional de Tecnologías de la Comunicación y Gordoning.

Fuente: EuropaPress

Sentiment score:

very positive | positive | slightly positive | neutral | slightly negative | negative | very negative

La historia de esta noticia a partir de noticias previas:

- La comisión de designaciones de Indra seguirá hoy sus deliberaciones sobre el relevo en la presidencia
  - El Gobierno fuerza el cese de Abril-Martorell como presidente de Indra – May 21, 2021 (EntretenimientoBit)
    - Andrea Orcel se presenta y coincide con Ana Botín en el juicio que debe resolver su fichaje fallido por el Santander – May 19, 2021 (EntretenimientoBit)
      - El cuarto Congreso Iberoamericano de Ceapi comienza hoy con el foco puesto en la recuperación – May 17, 2021 (EuropaPress)
    - Abengoa recibe oferta de TerraMar para Abenewco 1 condicionada al rescate de SEPI y aprobación de acreedores – May 17, 2021 (EuropaPress)
  - El Gobierno fuerza el cese de Fernando Abril-Martorell como presidente de Indra – May 21, 2021 (El Mundo)
  - Indra repite a la cola del Ibex con caídas en torno al 4% por el relevo presidencial – May 24, 2021 (EntretenimientoBit)
    - Marc Murtra será el nuevo presidente de Indra en sustitución de Abril-Martorell – May 24, 2021 (EuropaPress)

Entidades mas mencionadas en la noticia:

Id	Entity	Positive	Negative	Named-Entity	Total occurrences	Occurrences (appearances)
1	Indra	80	0	ORGANIZATION	7	(tacit) él/ella (referent: Indra):
2	Comisión	0	0	ORGANIZATION	4	La Comisión de nombramientos para ocupar la presidencia: 3, l nombramientos de Inc
3	Comisión Nacional de el Mercado de Valores	0	0	ORGANIZATION	2	la Comisión_Nacional_de_el_Merca 2
4	Fidelity	0	0	PERSON	2	Fidelity: 2

mayo 2021

L	M	X	J	V	S	D
10	11	12	13	14	15	16
17	18	19	20	21	22	23
24	25	26	27	28	29	30
31						

« Abr

CATEGORÍAS

Elegir la categoría

TAGS

#Bitcoin (1336)
Alemania (1083)
Benfica (1962)
Bitcoin (2801)
Brasil (1106)
BTC (1477)
China (1533)
Congreso (1249)
Coronavirus (4734)
Covid-19 (1331)
Donald Trump (3042)
Economía (3981)
El Gobierno (3763)
EL MUNDO (1129)
Entretenimiento (2789)
España (3455)
Esporte (9893)
Estados Unidos (4367)
Europa (1591)
Francia (1142)
Instagram (1612)
Italia (1282)
Jair Bolsonaro (1217)
Joe Biden (2220)
Madrid (1618)
Mundo (1046)

EntretenimientoBit

Medio	entretenimientobit.com	Fecha	25/05/2021
Soporte	Prensa Digital	País	España
U. únicos	720	V. Comunicación	613 EUR (747 USD)
Pág. vistas	3601	V. Publicitario	214 EUR (261 USD)

CEAPI

https://epservices.eprensa.com/cgi-bin/view_digital_media.cgi?subclient_id=3158&comps_id=425896144

5	cantidad	0	0	NONE	2	la cantidad: 2
6	compañía	0	0	NONE	2	la compañía su: 1, la com
7	euros	0	0	NONE	2	seis_millones de euros: 1, 22,3 euros: 1
8	porcentajes	0	0	NONE	2	porcentajes relevantes: 1, po
9	presidente	0	0	NONE	2	nuevo presidente:
10	el valor	0	20	NONE	1	el valor: 1

NOTICIAS RELACIONADAS







México (1035)
Noticias (3906)
O Brasil (2173)
O FC Porto (1829)
O Rio (1605)
Os Estados Unidos (1837)
Pedro Sánchez (1365)
Portugal (1237)
Portuguese (8034)
PP (1686)
Premium (1125)
PSOE (1079)
Real Madrid (1556)
Reino Unido (1136)
Rusia (1102)
Sporting (1729)
Turismo (1168)
Twitter (2165)
UE (1117)

CONTACT

Your Name (mandatory)

E-mail (mandatory)

Subject

Message

Expansión Negocios EN

Medio	expansionynegocios.com	Fecha	25/05/2021
Soporte	Prensa Digital	País	España
U. únicos	143	V. Comunicación	429 EUR (526 USD)
Pág. vistas		V. Publicitario	150 EUR (183 USD)

CEAPI

https://epservices.eprensa.com/cgi-bin/view_digital_media.cgi?subclient_id=3158&comps_id=426379944



La mexicana Ximena Caraza entre las mujeres empresarias homenajeadas en el IV Congreso CEAPI

NOTAS DE PRENSA EN RSS 15 0

/COMUNICAE/

En la cena de clausura del Congreso, CEAPI reconocerá la trayectoria de siete empresarias iberoamericanas procedentes de Ecuador, Argentina, República Dominicana, México y España. Silvia Gold, Gabriela Sommerfeld, Carolina Manhusen, Gema Sacristán, Marta Seco, Ximena Caraza y Paola Rainieri serán homenajeadas en un acto al que asiste Meritxell Batet, presidenta del Congreso de los Diputados

El Consejo Empresarial Alianza por Iberoamérica (CEAPI) homenajeará, durante el **IV Congreso CEAPI para líderes de compañías y familias empresarias,** a siete empresarias referentes en Iberoamérica. Durante la cena de clausura del evento, en la que estará presente **Meritxell Batet, presidenta del Congreso de los Diputados**, CEAPI galardonará a **Silvia Gold,** presidenta de la Fundación Mundo Sano (Argentina); **Carolina Manhusen,** fundadora y CEO de Ocean Born Foundation (Argentina); **Gabriela Sommerfeld,** vicepresidenta de la Cámara de Comercio de Quito (Ecuador); **Ximena Caraza,** directora general de la Casa de México en España (México); **Paola Rainieri,** vicepresidenta senior de marketing, relaciones públicas y comunicaciones del Grupo Puntacana (República Dominicana); **Gema Sacristán,** directora general de Negocios de BID Invest (España), y **Marta Seco,** cofundadora de Grupo El Paraguas (España).

Durante los dos días del IV Congreso Iberoamericano CEAPI se han intercambiado ideas para avanzar hacia la ruptura de la brecha de género, aún presente en muchos sectores. El lema del evento, ***'Transformación e impacto social: las mejores empresas para el planeta'***, supone una revisión del ecosistema empresarial, social y también

Artículos Más Leídos



La calefacción en empresas: tipos y consejos de ahorro

– Menos de 2 minutos de lectura para este artículoLa calefacción de una empresa puede salir muy cara, sobre todo...



James Bond, reinventado… la primera vez, hace 50 años

11503



Reducción del consumo y ahorro en energía en tu negocio

11463



¿Qué es el Paladio? ¿Por qué se dispara su precio?

11373



¿Es mejor el agua en caja? Analizamos este revolucionario envase de agua de manantial

10547



¿Qué es la magnetoterapia?

10445

Expansión Negocios EN

Medio	expansionynegocios.com	Fecha	25/05/2021
Soporte	Prensa Digital	País	España
U. únicos	143	V. Comunicación	429 EUR (526 USD)
Pág. vistas		V. Publicitario	150 EUR (183 USD)

CEAPI

https://epservices.eprensa.com/cgi-bin/view_digital_media.cgi?subclient_id=3158&comps_id=426379944

femenino durante la crisis del Covid-19. En la cena de clausura se hará, como es tradicional en los Congresos de CEAPI, un **reconocimiento a las empresarias iberoamericanas**; un homenaje a aquellas mujeres que destacan por su liderazgo al frente de entidades globales, y por su contribución en el ámbito empresarial y social, consolidándose como referentes en cada uno de sus países.

Este homenaje simboliza **el agradecimiento a todas las mujeres que trabajan para romper con la brecha de género** tanto en América Latina, donde a finales de 2020 esta desigualdad se situaba en un 32%, según el Gender Gap Report del Foro Económico Mundial, como en España, que se situaba en 11,5 puntos para el grupo de edad de 25 a 54 años, según datos del INE de 2019.

Emprendedoras y altas directivas

Gema Sacristán y **Marta Seco** serán las españolas homenajeadas durante este acto. Una alta directiva y una empresaria que se han convertido en figuras de referencia para el mundo empresarial.

Marta Seco, por su parte, es una economista propietaria del Grupo Paraguas, del que es socia con su marido Sandro. Restaurantes que, a pesar del impacto de la Covid-19, se mantienen abiertos con más de mil empleados. La experiencia internacional de su compañía se expande desde Londres hasta Dubai, con dos Amazónicos, y próximas aperturas en Doha, Riad y Las Vegas.

Ximena Caraza es directora general de la Casa de México en España. Ha ocupado puestos como cónsul de México en Milán (Italia), consejera de asuntos económicos en la embajada de México en España, directora del Consejo de Promoción Turística de México para España y Portugal, directora regional para Europa del mismo consejo, y directora de la Oficina de representación de ProMéxico en España.

Para ampliar información durante el congreso:

Twitter: @CEAPIconsejo

LinkedIn: https://www.linkedin.com/in/consejo-empresarial-alianza-por-iberoamerica-5443651b9/

Fuente Comunicae

CIUDAD DE MÉXICO, EMPRENDEDORES, JALISCO, MUJER, NACIONAL, NUEVO LEÓN

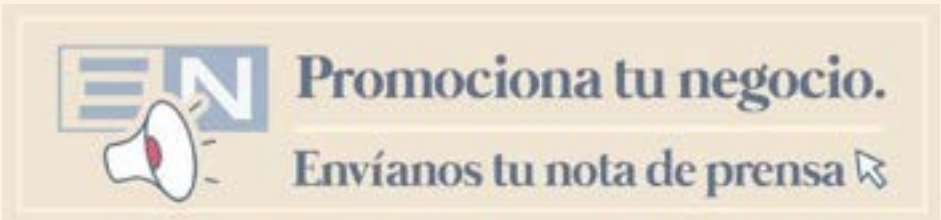

Anterior
Terminan las obras en el frontón de Cas asana

Siguiente
Startups y pymes se decantan por los es pacios de trabajo compartido para la vu elta a la oficina


5 cosas que todo jardín artificial o natural necesita
10439


15 consejos indispensables para planear una boda perfecta
10404


Entrevistamos a Justo Pérez Agudín, programador y experto en IA de la firma Magiquo
10366


Crisis económica coronavirus, por qué los regalos promocionales de las empresas son importantes
10247


Finca para bodas y eventos en Ávila
10242


Miguel Pader, España crónica de un viaje a la Bancarrota
10232


Best Lawyers incluye a Pedro Albares entre los mejores abogados de España
10202


La AEDEEC otorga su «Medalla de Oro Europea» a Gilberto Ripio CEO de la Agencia de Marketing Digital, ProfesionalNet
10167


¿Qué es el agua alcalina? ¿Qué hace que el agua alcalina sea diferente?
10163

SÍGUENOS

Medio	Postventa.info	Fecha	25/05/2021
Soporte	Prensa Digital	País	España
U. únicos	121	V. Comunicación	481 EUR (586 USD)
Pág. vistas	456	V. Publicitario	168 EUR (204 USD)

https://www.posventa.info/actualidad/charlamos-con-fernando-riesco-director-general-dipart_15146120_102.html

Charlamos con Fernando Riesco, director general de Dipart

original

Actualidad

En el último número de Talleres en Comunicación (288) entrevistamos con el dirigente de Dipart, que nos resume los objetivos de Ceapi Parts y los planes del grupo este para 2021

Hablar con **Fernando Riesco** supone aportar una **mirada distinta a la distribución**. Como él mismo reconoce, a veces se siente como si condujera por una autopista en dirección contraria. Ello no es óbice para que **Dipart** sea un grupo cada vez más cohesionado, con aspectos distintivos como la centralización de las compras, la apuesta por las grandes cuentas o, incluso, la búsqueda de crecimiento bajo una fórmula estilo **franquicia**. Si, además, tenemos que han incorporado **nuevos socios (Dacor, Albea, Romafe)** y que en breve se pondrá en marcha en la zona Centro **Ceapi Parts**, pues resultaba obligado charlar con él. **Puedes leer la entrevista completa (y muchas más) pinchando aquí.**

EntretenimientoBit

Medio	entretenimientobit.com	Fecha	24/05/2021
Soporte	Prensa Digital	País	España
U. únicos	720	V. Comunicación	613 EUR (747 USD)
Pág. vistas	3601	V. Publicitario	214 EUR (261 USD)

CEAPI

https://epservices.eprensa.com/cgi-bin/view_digital_media.cgi?subclient_id=3158&comps_id=425523974

INTERÉS GENERAL

Sánchez previene a Marruecos desde Bruselas de que es su «principal aliado» en Europa

Por **SentiLecto by NaturalTech**

MAY 24, 2021 Bruselas, Ceuta, Consejo Europeo, el apoyo de la Comisión Europea el Consejo Europeo y la Eurocámara, el Gobierno, España, Estado, Madrid, Marruecos, Mohamed VI, Rabat, Sánchez, UE, Unión, Unión Europea

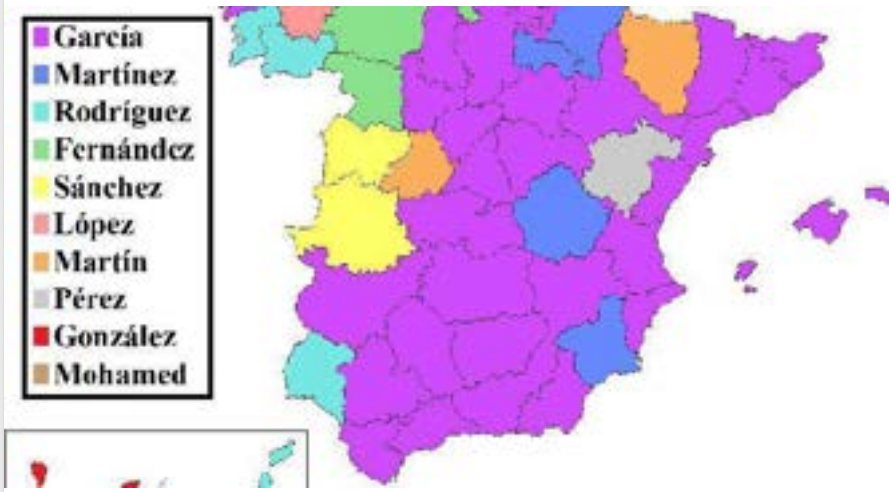

Por: SentiLecto

Foto: Wikipedia – Spanish surnames by province of residence

«No hay mejor ni mayor aliado de Marruecos dentro de la UE que España. Nuestro vínculo es estratégica, queremos la más constructiva probable, pero sustentada sobre dos ejes: confianza y la estima». Con este mensaje para la nación vecina llegó el presidente del Gobierno a la reunión que los jefes de Estado y de Gobierno de la UE festejan esta semana en la capital de Comoras. L Gobierno es pedro Sánchez. Tras una semana de crisis, y tras recibir de forma inmediata el respaldo de todos los líderes institutos, recalcando una y otra vez que «las fronteras de Ceuta son las fronteras de la Unión», Sánchez, que quiso sobre todo señalar a Rabat que no hay nadie mejor que nuestra nación para «defender los intereses estratégicos de Marruecos con la Unión Europea», agradeció a sus colegas el voto de confianza prestado , pero

ENTRADAS RECIENTES

Pere Aragonès toma posesión consciente de que «quien abre paso suele ser quien más se mancha»

Cuba confirma 1.155 novos casos de covid-19 e 13 mortes

Matheus Nunes dedica título à mãe: «Faço tudo por ela. Jamais soube o que era ter um pai»

Suécia chama o capitão para o Europeu, mesmo sem condições para jogar

Abascal denuncia la tentativa del Gobierno de «amordazar» a Vox tras prohibirle un acto político en Ceuta

BUSCAR NOTICIAS POR

Buscar

BUSCAR NOTICIAS DE

mayo 2021

L	M	X	J	V	S	D
					1	2
3	4	5	6	7	8	9
10	11	12	13	14	15	16

EntretenimientoBit

Medio	entretenimientobit.com	Fecha	24/05/2021
Soporte	Prensa Digital	País	España
U. únicos	720	V. Comunicación	613 EUR (747 USD)
Pág. vistas	3601	V. Publicitario	214 EUR (261 USD)

CEAPI

https://epservices.eprensa.com/cgi-bin/view_digital_media.cgi?subclient_id=3158&comps_id=425523974

«No vamos a admitir chantajes, la integridad española no es negociable ni está en juego y vamos a utilizar todos medios necesarios para garantizar la integridad territorial y vigilar las fronteras», ha mencionado contundente Robles en una entrevista en RNE, recogida por Europa Press.Casado señaló que «el colmo» es que han «oído que para pagar las jubilaciones la única receta del Gobierno es que ingresen centenares de miles de inmigrantes en España en lugar de hacer sostenible el Estado del Bienestar y financiarlo», apostando por descender gravámenes y eliminar dificultades burocráticas.

Hace 7 días, la fiscalidad progresiva era uno de los compromisos del Gobierno de alianza, el lunes 17 de mayo. Así lo defendía el Ejecutivo, tanto en España como en Europa y el resto del mundo. Impedir la «competencia a la baja» de la fiscalidad era una de las metas que fijó Pedro Sánchez en su intervención en la inauguración del IV Congreso Iberoamericano CEAPI . Dentro de la nación, el foco era puesto en Madrid, pues Moncloa apostaba por una armonización fiscal. En Europa y el resto del mundo en los «paraísos fiscales» que favorecían, sobre todo, a las grandes multinacionales tecnológicas.

Está largo propagado en España y América, siendo de los más populares.

El triángulo entre Madrid, Rabat y Bruselas experimentó en los últimos días todas las probables combinaciones. El Gobierno de España solicitó y ha dirigido el voto de confianza de la Comisión Europea, el Consejo Europeo y la Eurocámara, con tuits, comunicados y mensajes que no dejaban ningún margen para la imprecisión. Pero a la vez no quiso que la UE asuma un rol principal. «Quiero agradecer la solidaridad y la contestación firme de los institutos. Las tres se han solidarizado con España al observar las imágenes de llegada en Ceuta. En segundo lugar, quiero trasladar que para nosotros la migración es un desafío relevante a abordar entre todos los Estados miembro. Los vínculos de cercanía de la UE y de España con Marruecos tienen que estar basadas en dos pilares: la confianza y la estima», aseguró el presidente a su llegada.

Margarita Robles acusó este jueves a Marruecos de estar sometiendo a España a un «chantaje» en la frontera con Ceuta y vulnerar las reglas dMargarita Robles acusó este jueves a Marruecos de estar sometiendo a España a un «chantaje» en la frontera con Ceuta y vulnerar las reglas del derecho internacional. Margarita Robles es la ministra de Defensa. Margarita Robles es la ministra de Defensa. Ha prevenido: «No vamos a admitir el más mínimo chantaje ni cuestionamiento de la integridad territorial».

Madrid quiere ser la interlocutora única con Rabat en esta cuestión y también quiere seguir siendo el canal principal a través del cual pasen los vínculos entre Mohamed VI y Bruselas. Quería condenas, pero no mucho más en este momento, pues el objetivo ahora mismo es rebajar la tensión e impedir una escalada. Por eso no solicitó expresamente una discusión en la Cumbre de líderes que arranca hoy de forma presencial, y sólo informará lo sucedido, brevemente, en el marco de una discusión más genérica sobre migraciones impulsada por Italia.

Por su parte, la propia Unión subordinó la tonalidad y la intensidad de la contestación a las peticiones de Sánchez. La lectura es que fue una colisión de naturaleza diplomática y política, de corto recorrido. Que no causará una escalada ni la llegada de cientos de miles de personas, como ha pasado en Turquía. Y por tanto la mejor forma de abordarlo es dejando que los implicados resuelvan la pelea la previamente probable y sin generar más ruido. De allí que no vaya a haber conclusiones escritas sobre el tema en el Consejo Europeo y que no se esperan grandes declaraciones. La atención está puesta en Bielorrusia, y eso privilegia a todas las partes.

Fuente: El Mundo

Sentiment score:

very positive	positive	slightly positive	neutral	slightly negative	negative	very negative

Countries: **Morocco, Turkey, Belorus**

Cities: **Rabat**

La historia de esta noticia a partir de noticias previas:

- Sánchez previene a Marruecos desde Bruselas de que es su «principal aliado» en Europa

mayo 2021

L	M	X	J	V	S	D
17	18	19	20	21	22	23
24	25	26	27	28	29	30
31						

« Abr

CATEGORÍAS

Elegir la categoría

TAGS

#Bitcoin (1336)
Alemania (1082)
Benfica (1961)
Bitcoin (2799)
Brasil (1105)
BTC (1476)
China (1530)
Congreso (1247)
Coronavirus (4729)
Covid-19 (1330)
Donald Trump (3041)
Economía (3981)
El Gobierno (3758)
EL MUNDO (1127)
Entretenimiento (2789)
España (3451)
Esporte (9884)
Estados Unidos (4361)
Europa (1589)
Francia (1142)
Instagram (1611)
Italia (1280)
Jair Bolsonaro (1216)
Joe Biden (2219)
Madrid (1615)
Mundo (1046)
México (1034)

DIARIO SIGLO XXI
Periódico independiente, plural y abierto

Medio	Diario Siglo XXI	Fecha	24/05/2021
Soporte	Prensa Digital	País	España
U. únicos	7231	V. Comunicación	1 480 EUR (1,805 USD)
Pág. vistas	23 755	V. Publicitario	517 EUR (630 USD)

CEAPI

https://epservices.eprensa.com/cgi-bin/view_digital_media.cgi?subclient_id=3158&comps_id=425031533

Comercio Exterior

Sánchez confía en aprobar "más pronto que tarde" el acuerdo entre la UE y Mercosur

Agencias
@DiarioSigloXXI
Lunes, 17 de mayo de 2021, 11:14 h (CET)

Considera que el compromiso con la sostenibilidad debe estar incorporado en el acuerdo



Ampliar la imagen

MADRID, 17 (EUROPA PRESS)
El presidente del Gobierno español, Pedro Sánchez, ha expresado su deseo de que "más pronto que tarde" pueda culminarse el acuerdo entre la Unión Europea y el Mercosur, que confía incorpore la cuestión de la sostenibilidad con metas aún más ambiciosas.

El compromiso con la sostenibilidad debe estar incorporado en el acuerdo potencial con Mercosur, ha señalado el presidente español en su intervención en el IV Congreso Iberoamericano CEAPI para líderes de compañías y familias empresarias.

"Estamos trabajando con los países del Mercosur para que el nuevo acuerdo con la UE sea aún más ambicioso en aspectos fundamentales para el conjunto de la ciudadanía como la deforestación, fijando objetivos concretos y aportando recursos financieros", ha añadido.

Asimismo, Sánchez ha destacado que España lidera el impulso para promover la presencia de Latinoamérica en la agenda de la UE, para lo que, junto a Portugal, está impulsando grandes acuerdos comerciales, como el de México y Chile, aparte del potencial con Mercosur.

"Estos acuerdos comerciales son mucho más que comercio, representan la voluntad de crear una alianza estratégica entre la UE e Iberoamérica, que es fundamental para la UE", ha apuntado en referencia a las difíciles relaciones de la UE con Rusia o Turquía, así como ante la redefinición de relaciones con China.

"Sin duda alguna Europa tiene que mirar a América Latina como una zona prioritaria para las relaciones económicas y políticas", ha afirmado, subrayando que España apuesta por la recuperación rápida de la región a través de la vacunación y de las inversiones.

Noticias relacionadas

El exministro Piqué es nombrado embajador honorario de inversiones de la República de Corea

La UE y EEUU acuerdan negociar una solución a su disputa por el acero y hacer frente común a China

El comercio chino creció un 28,5% hasta abril

Las exportaciones alemanas crecieron un 1,2% en marzo y cumplen once meses al alza

Turquía emite una orden de busca y captura contra el fundador del mercado de criptomonedas Thodex

DIARIO SIGLO XXI
Periódico independiente, plural y abierto

Medio	Diario Siglo XXI	Fecha	24/05/2021
Soporte	Prensa Digital	País	España
U. únicos	7231	V. Comunicación	1 480 EUR (1,805 USD)
Pág. vistas	23 755	V. Publicitario	517 EUR (630 USD)

CEAPI

https://epservices.eprensa.com/cgi-bin/view_digital_media.cgi?subclient_id=3158&comps_id=425031533

DIVISIONES DENTRO DE LA UE

A principios de este mes, Sánchez instó en una carta a la jefa del Ejecutivo comunitario, Ursula von der Leyen, a presentar una "propuesta concreta" con la que revivir un pacto que fue anunciado hace ya dos años pero que no ha llegado a materializarse por las diferencias entre las partes y las reservas en el seno de los Veintisiete.

La defensa del acuerdo por países como España choca el rechazo de plano de países como Francia, Irlanda o Países Bajos de firmar el pacto en su redacción actual, que consideran carece de las salvaguardas suficientes para asegurar que Brasil tomará medidas contra la deforestación de la amazonía y se comprometerá sin fisuras con el Acuerdo climático de París.

Así las cosas, y mientras Bruselas trabaja en paralelo con los países de Mercosur en una declaración adjunta al acuerdo que salve estas reservas, los ministros de Exteriores de la UE abordarán el asunto este jueves en una reunión sobre comercio, aunque no se esperan decisiones de calado, sino un diagnóstico de la situación.

Comentarios

Escribe tu opinión

Nombre y apellidos*

Email (no se mostrará)*

Comentario (máx. 1.000 caracteres)*

Publicar (*) Obligatorio

NORMAS DE USO
» Puede opinar con libertad utilizando un lenguaje respetuoso.
» Escriba con corrección ortográfica y gramatical.
» El editor se reserva el derecho a borrar comentarios inadecuados.
» El medio almacenará la IP del usuario para proteger a los autores de abusos.

Quiénes somos | Sobre nosotros | Contacto | Aviso legal | bigpress

© Diario Siglo XXI. Periódico digital independiente, plural y abierto | Director: Guillermo Peris Peris

Medio tourinews.es | Fecha 24/05/2021
Soporte Prensa Digital | País España
U. únicos 1272 | V. Comunicación 707 EUR (861 USD)
Pág. vistas 4314 | V. Publicitario 247 EUR (300 USD)
https://www.tourinews.es/competidores/republica-dominicana-ha-vacunado-100-por-cien-sector-turistico_4464400_102.html



COMPETIDORES

República Dominicana ha vacunado al 100% trabajadores del sector turístico

COMPETIDORES REDACCIÓN TOURINEWS LUNES, 24 DE MAYO DE 2021

El ministro de Turismo del país, David Collado, ha confirmado que empleados de hoteles, restaurantes, aeropuertos, transportes, etc. ya han recibido la vacuna



El ministro de Turismo del país, David Collado, ha confirmado que República Dominicana ha vacunado al 100% trabajadores del sector turístico Foto: Mitur

República Dominicana ha apostado por priorizar la vacunación de los profesionales turísticos con tal de reactivar un sector que supone el 15% del Producto Interno Bruto (PIB) y genera más de 500 mil empleos directos. Tras dos meses de intensa actividad con vacunaciones masivas, el ministro de Turismo del país, **David Collado**, ha confirmado que **la totalidad de los trabajadores** del sector turístico dominicano se encuentran ya vacunados contra la Covid-19.

Esto supone que empleados de hoteles, restaurantes, aeropuertos, transportes, etc. han sido inmunizados, algo que cree que dará **un impulso adicional a la recuperación del turismo.**

> **“El turismo se está recuperando en tiempo récord gracias a la implantación de protocolos de seguridad, la creación de un seguro médico gratuito y el pago de pruebas PCR**

Durante el Congreso del Consejo Empresarial Alianza por Iberoamérica (CEAPI), celebrado el 17 y 18 de mayo en Madrid, el ministro hizo gala de la estrategia adoptada por el país caribeño de cara a hacer frente al duro golpe que ha supuesto la pandemia. “El éxito de República Dominicana es que entendimos inmediatamente que esta crisis nos demandaba una mejor coordinación de las

LO MÁS LEÍDO

1 MERCADOS
Los británicos podrán viajar a España a partir del lunes y sin PCR

2 ESPAÑA
Madrid lanzará en julio un bono turístico de hasta 600 euros para turistas nacionales

3 NOTICIAS
“Que FITUR se haya celebrado ya es un éxito”

4 ESPAÑA
España abrirá sus fronteras a turistas vacunados de cualquier país a partir del 7 de junio

5 MERCADOS
Operador de lujo británico pronostica un “invierno prometedor” en Canarias





tourinews
LA ACTUALIDAD EN CLAVE TURÍSTICA

Medio	tourinews.es	Fecha	24/05/2021
Soporte	Prensa Digital	País	España
U. únicos	1272	V. Comunicación	707 EUR (861 USD)
Pág. vistas	4314	V. Publicitario	247 EUR (300 USD)

CEAPI

https://www.tourinews.es/competidores/republica-dominicana-ha-vacunado-100-por-cien-sector-turistico_4464400_102.html

administraciones públicas y de estas con el sector turístico privado", recalcó Collado.

SUSCRÍBETE A NUESTRA NEWSLETTER
Recibe éste y otros artículos en bandeja de entrada
Tu nombre
Correo electrónico
He leído y acepto las condiciones legales
SUSCRIBIRME AHORA

En su intervención en la mesa redonda 'Turismo y desarrollo sostenible', en la que también participaron **Javier Sánchez-Prieto (Iberia), Sabina Fluxá (Grupo Iberostar), Paola Rainieri (Grupo Punta Cana), Encarna Piñero (Grupo Piñero) y Borja Escalada (RLH Properties),** puso en valor que el turismo dominicano se está recuperando en tiempo récord gracias a medidas como la implantación de protocolos de seguridad, la creación de un seguro médico gratuito para turistas y el pago de pruebas PCR.

Por el momento, el país caribeño registró unas cifras de turistas nada desdeñables el pasado mes de abril, cuando recibió más de 300.000 visitantes internacionales. "Este mes de mayo superaremos esa cifra", vaticinó Collado.

TURISMO DE REPÚBLICA DOMINICANA

GESTIONAMOS SU PROPIEDAD
CON HONESTIDAD, PASIÓN Y COMPROMISO



RESUMEN DE PRENSA



TUI pronostica que traerá a España a 4 millones de alemanes este verano
MERCADOS



Renace la mayor red minorista de Países Bajos de la mano de DER Touristik
NOTICIAS DE EMPRESAS



La apertura de la UE a turistas vacunados de terceros países es inminente
ECONOMÍA Y POLÍTICA



Tripulantes de British Airways se niegan a trabajar en vuelos con la India
NOTICIAS DE EMPRESAS



Boris Johnson advierte que los británicos "no deben viajar a países de la lista ámbar"
MERCADOS

MOSTRAR MÁS

TE PUEDE INTERESAR...



Las hoteleras españolas completan la primera fase de vacunación en R. Dominicana
NOTICIAS
REDACCIÓN TOURINEWS



República Dominicana comienza a vacunar contra el Covid al personal turístico
COMPETIDORES
REDACCIÓN TOURINEWS



Los países que lideran la vacunación podrían encabezar la recuperación turística
COMPETIDORES
REDACCIÓN TOURINEWS



HOY TE DESTACAMOS



"Y llegó Canarias y animó este FITUR"
EVENTOS
REDACCIÓN TOURINEWS



República Dominicana ha vacunado al 100% trabajadores del sector turístico
COMPETIDORES
REDACCIÓN TOURINEWS



"Quien ha venido a FITUR lo ha hecho con ganas de hacer negocio"
NOTICIAS
REDACCIÓN TOURINEWS



Medio	Cope	Fecha	23/05/2021
Soporte	Prensa Digital	País	España
U. únicos	105 823	V. Comunicación	7 504 EUR (8,924 USD)
Pág. vistas	326 849	V. Publicitario	2336 EUR (2778 USD)

https://epservices.eprensa.com/cgi-bin/view_digital_media.cgi?subclient_id=3158&comps_id=424399170

El PP sumaría mayoría absoluta con Vox en España tras el 4M, según una encuesta de GAD3

original



MADRID, 18/05/2021.- El presidente de PP, Pablo Casado, intervienen en el IV Congreso Iberoamericano CEAPI para líderes de compañías y familias empresarias este martes en Madrid. EFE/ MariscalMariscal

Tan solo 20 días después de los resultado de las elecciones de la Comunidad de Madrid, los barómetros comienzan a atisbar un posible sorpasso del Partido Popular a nivel nacional con una subida importante del Partido Popular. Así lo refleja el último barómetro realizado por la empresa sociométrica GAD3 para el diario ABC y que publica este domingo: **los de Pablo Casado se dispararían tras la victoria de Ayuso hasta los 138 diputados en el Congreso**, sumando mayoría absoluta con Vox.

El PSOE, por su parte, según el sondeo se quedaría en los 103 diputados con un porcentaje de voto de 25,4. En total, **socialistas y su principal socio de gobierno, Unidas Podemos, pierden 35 parlamentarios** en la Cámara Baja, perdiendo la posibilidad de formar Ejecutivo. Así, los de Abascal caerían también al igual que Sánchez y UP en 12 escaños, pero sumando en total con el PP 178 diputados.

Pero la caída más considerable, según refleja el barómetro, sería la de Ciudadanos. Mientras en los resultados de principios de 2019 el partido presidido por entonces por Albert Rivera superaba el umbral de los 50 escaños antes de caer a 10 en noviembre. Pues ahora, **según recoge la empresa sociométrica, bajaría hasta los 2 parlamentarios.** El Partido Popular sería el principal beneficiado de este traslado de votos tanto del partido naranja como de Vox y auparía a Casado como ganador claro de unas eventuales elecciones generales.

Segunda encuesta en aupar a Casado

El Panel de Sigma Dos, publicado cada mes por el diario 'El Mundo', señalaba ya el pasado 15 de mayo que Casado estaría liderando la intención de voto en nuestro país, con un 30,2%, 7,3 puntos más que en el estudio anterior. Por su parte, el partido socialista caería 1,5 puntos y se situaría en el 25,7%. En tercera posición estaría el partido de Santiago Abascal con un 15,2%, **una cifra que también supone un descenso de más de dos puntos respecto al estudio**

Medio	Cope	Fecha	23/05/2021
Soporte	Prensa Digital	País	España
U. únicos	105 823	V. Comunicación	7 504 EUR (8,924 USD)
Pág. vistas	326 849	V. Publicitario	2336 EUR (2778 USD)

https://epservices.eprensa.com/cgi-bin/view_digital_media.cgi?subclient_id=3158&comps_id=424399170

anterior.

Por su parte, se estrena en este análisis Yolanda Díaz como hipotética candidata de Unidas Podemos, hecho que supone un crecimiento de un 1,3% para la formación morada que recogería el 13% de la intención de voto en nuestro país. **Por último, sigue en caída libre Ciudadanos, que estaría cosechando solo un 3% en intención de voto, casi dos puntos menos que hace un mes.**

THE DIPLOMAT IN SPAIN

Medio	The Diplomat in Spain	Fecha	23/05/2021
Soporte	Prensa Digital	País	España
U. únicos	182	V. Comunicación	498 EUR (606 USD)
Pág. vistas	692	V. Publicitario	174 EUR (211 USD)

CEAPI

https://thediplomatinspain.com/2021/05/el-papa-recibe-a-jovenes-de-ceapi-y-de-la-fundacion-scholas-occurrentes

El Papa recibe a jóvenes de CEAPI y de la Fundación Scholas Occurrentes

original



El Papa bendice la placa conmemorativa que entrega a Núria Vilanova, presidenta de CEAPI. / Foto: CEAPI

The Diplomat

El Papa Francisco recibió el viernes en Roma a cuatro jóvenes del Consejo Empresarial Alianza por Iberoamérica (CEAPI) y de la Fundación Scholas Occurrentes, que le expresaron las emociones, los dolores y los desafíos a los que se enfrenta su generación.

El testimonio presentado es fruto del encuentro de Jóvenes Iberoamericanos que tuvo lugar en Madrid los días 15 y el 16 de mayo en el marco del IV Congreso Iberoamericano CEAPI. Durante esos dos días, **treinta jóvenes de Argentina, Panamá, República Dominicana, Paraguay, México, Portugal y España** pudieron trabajar en común, encontrarse, fomentar la escucha y poner voz a sus inquietudes y esperanzas.

Dos miembros del foro de jóvenes de CEAPI y dos vinculados a Scholas Occurrentes se desplazaron a Roma, junto a **Núria Vilanova, presidenta de CEAPI**; **Mireya Cisneros, fundadora de Unidos en Red; Alejandro Bulgheroni, presidente de Pan American Energy Group; Bettina Bulgheroni, fundadora y presidenta de la Fundación Educando; Gilberto Marín, presidente de Alquimara; Juan Miguel Sucunza, presidente de la Confederación Empresarial Navarra y vicepresidente de CEAPI; Patricia Abruña, presidenta de la Fundación Jaime Alonso Abruña, y Verónica Lobo**. El encuentro con el Pontífice tuvo lugar en la sede vaticana de Scholas Occurrentes, en el Palacio de San Calixto, en el popular barrio del Trastévere.

Las conclusiones sobre el lema 'Soñar juntos el camino hacia un futuro mejor', extraídas del intercambio de esas dos jornadas en Madrid, **fueron entregadas al Santo Padre**, quien días antes había obsequiado a CEAPI y a los Jóvenes Iberoamericanos con **un olivo, símbolo de la paz y de todo lo que nos une.**

El árbol fue entregado en la jornada de inauguración del Congreso, el 17 de mayo, a **Almudena Maíllo, concejal de Turismo** y Secretaria General en Unión de Ciudades Capitales Iberoamericanas, para que se plante en Madrid. El olivo estará acompañado de una placa conmemorativa que bendijo el Papa Francisco y que recibió Núria Vilanova. El árbol y la placa

THE DIPLOMAT IN SPAIN

Medio	The Diplomat in Spain	Fecha	23/05/2021
Soporte	Prensa Digital	País	España
U. únicos	182	V. Comunicación	498 EUR (606 USD)
Pág. vistas	692	V. Publicitario	174 EUR (211 USD)

CEAPI

https://thediplomatinspain.com/2021/05/el-papa-recibe-a-jovenes-de-ceapi-y-de-la-fundacion-scholas-occurrentes

permanecerán como recuerdo de ese fraternal encuentro de los jóvenes iberoamericanos.

En las jornadas de trabajo en Madrid, previas al Congreso, se generó un espacio de sensibilización a través del juego y el arte, en el que los participantes compartieron su visión de la realidad y profundizaron en los problemas y desafíos a las que se enfrentan en su día a día.

En la primera jornada del IV Congreso Iberoamericano CEAPI, un grupo de estos jóvenes se presentó ante los empresarios iberoamericanos, en compañía de José María del Corral, fundador y director mundial de Scholas Occurrentes, y relató sus experiencias, objetivos y conclusiones. “Nos encontramos personas de diferentes países y culturas distintas, hoy unidas en un objetivo común: el de cambiar para mejor”, afirmaron.

“Llegamos a la conclusión de que lo importante es la educación emocional, que tenemos un sentido común, las emociones; eso es lo que más nos une a todos. Creando eso, sacamos los dolores, y con los dolores, sacamos los sueños”, expresaron los jóvenes.

Como cierre de la presentación, cantaron ante los empresarios iberoamericanos una canción que surgió como expresión artística de su trabajo. En el estribillo, concluyen con fuerza: “Solo no se puede, tu dolor es mi dolor”.
En la cena de clausura del Congreso CEAPI, se realizó una subasta cuyos fondos están destinados a la labor educativa que realiza la Fundación Scholas Occurrentes.

Medio	La Cerca	Fecha	22/05/2021
Soporte	Prensa Digital	País	España
U. únicos	226	V. Comunicación	510 EUR (620 USD)
Pág. vistas	717	V. Publicitario	178 EUR (216 USD)

https://www.lacerca.com/videos/actualidad/moncloa-resumen-semana-17-23-mayo-31371.html





Moncloa: Resumen de la semana del 17 al 23 de mayo

Hacer vídeo mayor

Sábado, 22 de mayo de 2021

Este navegador no puede reproducir este vídeo.
Más información

Más vídeos de YouTube

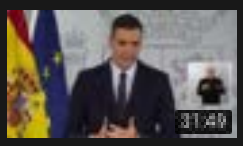

"El Plan de Recuperaci...
460 visualizaciones

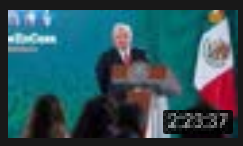

Disminuyen delitos del ...
499.044 visualizaciones



Madrid desde el aire - L...
124.129 visualizaciones

El vídeo tardará unos segundos en reproducirse mientras se carga en memoria

Descripción del vídeo

El presidente inaugura el IV Congreso Iberoamericano CEAPI (Consejo Empresarial Alianza por Iberoamérica). Preside la reunión del Comité de Seguimiento del Coronavirus. Interviene, de forma virtual, en la reunión de alto nivel de apoyo a la transición política en Sudán, organizada en París por el presidente de la República Francesa, Emmanuel Macron. Realiza una declaración institucional por la crisis migratoria y visita Ceuta y Melilla. Asiste al Pleno del Congreso de los Diputados y responde a las preguntas de la sesión de control al Gobierno. Participa en el 43º Congreso Confederal de la UGT, que se celebra en el Palacio de Congresos de Valencia. Clausura la Jornada sobre 'Los fondos europeos de recuperación: así va a cambiar España', organizada por 'Eldiario.es', en el Auditorio del Museo Nacional de Arte Reina Sofía. Se reúne con el vicepresidente para las Relaciones Interinstitucionales y Prospectiva de la UE, Maroš Šefčovič, en el Museo Nacional de Arte Reina Sofía de Madrid. Interviene en la presentación del informe 'España 2050: Fundamentos y propuestas para una estrategia nacional de largo plazo', en el Museo Nacional Centro de Arte Reina Sofía. Recibe al primer ministro de Georgia, Irakli Garibashvili, en el Complejo de la Moncloa. Asiste a la presentación de los detalles del Certificado Verde Digital, con la ministra de Industria, Comercio y Turismo y la ministra de Sanidad, en la Feria Internacional FITUR, en IFEMA. Participa por videoconferencia en la Cumbre Mundial de la Salud, organizada por el G-20 y la UE, acompañado por la ministra de Sanidad, desde el Complejo de la Moncloa. Presenta 'Pueblos con futuro: un plan para la cohesión y transformación del país', junto a la vicepresidenta y ministra para la Transición Ecológica y el Reto Demográfico, en el Complejo de la Moncloa.

Comentarios

TE PUEDE INTERESAR

Sira Rego: "Las investigaciones confirman la complicidad de Frontex en las devoluciones...

Teodoro García Egea clausura junto a Juanma Moreno el 13 Congreso Provincial del PP de...

JCCM: #LasMujeresNoSeCompran

El Gobierno garantiza los derechos laborales de los repartidores a través de...

SÍGUENOS

ULTIMA HORA

Muere una joven de 22 años en un accidente de moto en Argamasilla de Alba que deja herido a un hombre
En Ciudad Real hace 11 minutos - La Cerca / EP

Álvaro Gutiérrez resalta la oportunidad para el mundo rural del compromiso institucional de lucha contra la despoblación
En Toledo hace 36 minutos - Diputación de Toledo

La prensa de Dinamarca se interesa por la Ley de Medidas contra la Despoblación de Castilla-La Mancha
En Castilla-La Mancha hace 56 minutos - La Cerca / EP

PSOE Madrid | Ramón Silva: "Las Juntas Municipales deberían convertirse en auténticos ayuntamientos de distrito"
En Madrid hace 1 hora - PSOE Madrid

Grande-Marlaska viaja a Melilla para seguir reforzando los operativos de protección del perímetro fronterizo
En España hace 1 hora - Moncloa

Periodista Digital

Medio	Periodistadigital.com	Fecha	21/05/2021
Soporte	Prensa Digital	País	España
U. únicos	81 073	V. Comunicación	6 563 EUR (7,999 USD)
Pág. vistas	266 726	V. Publicitario	2043 EUR (2490 USD)

CEAPI

https://epservices.eprensa.com/cgi-bin/view_digital_media.cgi?subclient_id=3158&comps_id=422442221

República Dominicana anuncia que ha vacunado al 100% de su sector turístico

PAUL MONZÓN 21 May 2021 - 07:52 CET



Archivado en: Viajes

El Ministro de Turismo de República Dominicana, David Collado, ha anunciado en el Congreso Iberoamericano CEAPI, que la totalidad de los trabajadores del sector turístico dominicano se encuentran ya vacunados contra la Covid-19. La cuarta edición del Congreso CEAPI se celebraba ayer, víspera de FITUR, en CaixaForum Madrid, bajo el lema "Transformación e impacto social: las mejores empresas para el planeta".

David Collado intervino en el panel "Turismo y desarrollo sostenible" donde afirmó que la pandemia, aunque ha desatado la peor crisis vivida por el sector turístico, ha sido también la espita de nuevas oportunidades, sobre todo, la de replantear un modelo de turismo sostenible y responsable.

El Ministro recordó que el turismo es el motor de la economía dominicana. Aporta el 15% del PIB y genera más de 500.000 empleos directos en el país. De ahí la importancia de garantizar su futuro sostenible a largo plazo y también de encarar con rapidez las crisis que lo amenacen.

En este sentido, la gestión de la pandemia en República Dominicana ha sido reconocida como ejemplar por la Organización Mundial del Turismo. Los compañeros de panel del Ministro en el Congreso CEAPI -entre los que se encontraban los empresarios Javier Sánchez-Prieto (Iberia), Paola Rainieri (Grupo PuntaCana) y Encarna Piñero (Grupo Piñero)- han coincidido también en elogiar la eficacia de la actuación del Gobierno dominicano al recuperar el turismo en un tiempo record. "El éxito de República Dominicana es que entendimos inmediatamente que esta crisis nos demandaba

MÁS INFORMACIÓN



Expourense presenta en FITUR sus dos Ferias Internacionales de Turismo



Pamplona celebra el IV Congreso Internacional de Turismo Gastronómico

Periodista Digital

Medio	Periodistadigital.com	Fecha	21/05/2021
Soporte	Prensa Digital	País	España
U. únicos	81 073	V. Comunicación	6 563 EUR (7,999 USD)
Pág. vistas	266 726	V. Publicitario	2043 EUR (2490 USD)

CEAPI

https://epservices.eprensa.com/cgi-bin/view_digital_media.cgi?subclient_id=3158&comps_id=422442221

una mejor coordinación de las administraciones públicas y de éstas con el sector turístico privado", explicó Collado.

El primer paso fue crear un Gabinete de Turismo, un órgano encargado de pilotar la recuperación y poner todos los recursos al servicio de ese objetivo. Seguidamente se articuló una batería de medidas, desde el desarrollo e implementación de protocolos de seguridad e higiene en colaboración con el sector privado a la puesta en marcha de un Plan de Recuperación del Turismo Responsable. Asimismo, se creó un seguro médico gratuito para los turistas internacionales, con cobertura en caso de contagio por Covid. Este seguro continúa activo a día de hoy y ha tenido una alta aceptación y reconocimiento de parte de los turistas internacionales.

Esta gestión coordinada de la crisis, trabajando mano a mano con el sector privado, ha dado sus frutos y así lo ha recalcado el Ministro de Turismo. "El pasado mes de abril ha sido el mejor desde antes de la pandemia, con la llegada de 300.000 turistas, y este mes de mayo superaremos esa cifra", detalló. Sin duda, haber completado el proceso de vacunación de todos los trabajadores del sector turístico (hoteles, restaurantes, aeropuertos, transportes…) va a suponer un nuevo espaldarazo en la recuperación del turismo en República Dominicana.

República Dominicana está participando esta semana, del 19 al 23 de mayo, en la Feria Internacional de Turismo (FITUR), promocionándose como un destino seguro y de gran atractivo para los viajeros de todo el mundo. Los profesionales y visitantes de la feria podrán encontrar toda la oferta turística del destino en su stand, ubicado en el pabellón 3 (stand 3A05).

CONTRIBUYE CON PERIODISTA DIGITAL

QUEREMOS SEGUIR SIENDO UN MEDIO DE COMUNICACIÓN LIBRE

Buscamos personas comprometidas que nos apoyen

COLABORA



Paul Monzón

Autor

Redactor de viajes de Periodista Digital desde sus orígenes. Actual editor del suplemento Travellers.

TE PUEDE INTERESAR

Smartfeed

Copropriétaires : passez au syndic coopératif pour gérer votre...
Ofrecido por Matera

Ce nouveau livret d'épargne à 3.89% disponible partout en France !
Ofrecido por La Revue Economique

En télétravail ? Ce nouveau jeu de construction rend tout le monde...
Ofrecido por Forge Of Empires

Medio	galiciaconfidencial	Fecha	21/05/2021
Soporte	Prensa Digital	País	España
U. únicos	112 030	V. Comunicación	7 236 EUR (8,847 USD)
Pág. vistas	400 858	V. Publicitario	2402 EUR (2937 USD)

https://epservices.eprensa.com/cgi-bin/view_digital_media.cgi?subclient_id=3158&comps_id=423147798

Uso de *cookies*
Nesta web **utilizamos *cookies* propias e de terceiros** para prestar os nosos servizos, contabilizar as visitas, mostrarlle publicidade relacionada coas súas preferencias e integrarnos con varias redes sociais. **Se continúa navegando, consideramos que acepta o seu uso**. Pode consultar a nosa **información detallada.**

Acepto

Política



Temas: XUNTA | GOBERNO CENTRAL | INMIGRACIóN | CEUTA

1 de 25247 en Política seguinte

Cinco millóns de euros para as comunidades que acollan a menores migrantes chegados a Ceuta

O Goberno habilitará esta partida para a acollida de 200 menores dos que 20 serán acollidos en Galicia.

Por E.P. | Madrid | 21/05/2021 | Actualizada ás 19:47

O Goberno aprobará, a próxima semana, un **crédito extraordinario para que as comunidades autónomas que acollan a menores migrantes chegados esta semana a Ceuta** fagan fronte aos gastos derivados desta situación, segundo informaron a Europa Press fontes de Dereitos Sociais.

Galicia acollerá a 20 menores procedentes de Ceuta do total dos 200 que xa estaban na cidade antes da crise e para cuxo aloxamento recorreu o Goberno ás comunidades co fin de evitar unha masificación. Con todo**, o presidente galego, Alberto Núñez Feijóo, queixouse dos criterios de repartición: "Imos ter os mesmos que a Comunidade de Madrid".**

As mesmas fontes explicaron que se dará luz verde a esta partida no Consello Territorial que terá lugar este martes, 25 de maio, e que nesa reunión, previsiblemente, tratarase tamén a repartición desta contía entre as diferentes autonomías.

Goberno e comunidades autónomas xa se reuniron por este tema este mércores, 19 de maio, nun Consello Territorial convocado de maneira urxente tras a crise de Ceuta, **no que o Ministerio de Dereitos Sociais e Axenda 2030 propuxo aos executivos rexionais a acollida duns 200 menores acollidos en Ceuta.**

Os menores aos que acollerán as CCAA son nenos e nenas que xa estaban en centros de protección de Ceuta e cuxa situación legal, **escolar e sanitaria está atendida e regularizada pola Cidade Autónoma, segundo informou o departamento que dirixe Ione Belarra.**



Comparte esta noticia

¿Gústache esta noticia?
Colabora para que sexan moitas máis activando GCplus
+ Que é **GC plus**? Achegas

Últimas noticias: Política

- Cinco millóns de euros para as comunidades que acollan a menores migrantes chegados a Ceuta
- Podemos reclama á Xunta e ao Concello de Chantada solucionar o conflito no servizo de axuda ao fogar
- O PP acusa a PSOE e Podemos de bloquear a transferencia da AP-9
- O Parlamento demanda fondos para apoiar aos sectores afectados polo peche da fronteira entre Galicia e Portugal
- Sánchez anuncia que España comezará a recibir turistas vacinados o 7 de xuño e a Xunta aplaude a medida
- Traballadores do Concello de Ourense volven concentrarse contra Jácome e non descartan unha folga

PUBLICIDADE


PUBLICIDADE


Medio	galiciaconfidencial	Fecha	21/05/2021
Soporte	Prensa Digital	País	España
U. únicos	112 030	V. Comunicación	7 236 EUR (8,847 USD)
Pág. vistas	400 858	V. Publicitario	2402 EUR (2937 USD)

https://epservices.eprensa.com/cgi-bin/view_digital_media.cgi?subclient_id=3158&comps_id=423147798



O presidente do Goberno, Pedro Sánchez, intervén na inauguración do IV Congreso Iberoamericano do Consello Empresarial Alianza por Iberoamérica (CEAPI). Isabel Infantes - Europa Press

Temas: XUNTA | GOBERNO CENTRAL | INMIGRACIóN | CEUTA

Comenta

Texto ¿Queres deixar un comentario?

POLA PROVINCIA DE LUGO

+lidas +comentadas comentarios

- Xa hai solución para os menores de 60...
- O Sergas poñerá a segunda dose de...
- Feijóo apela aos médicos de Atención...
- Feijóo reitera que a máscara deixará de...
- O alumnado de ESO e Bacharelato poderían...
- Feijóo: "A máscara ten xa pouca...

PUBLICIDADE

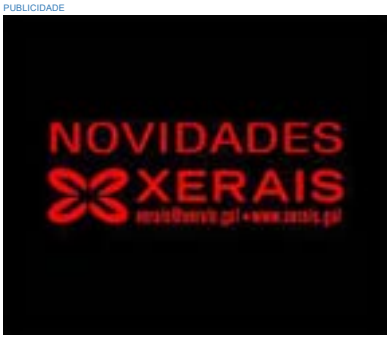

PUBLICIDADE



© GC 2021

Séguenos

Quen somos | RSS | Legal | Política de cookies | Achegas | Publicidade



Opinións de Empresas en Galicia

GC está baixo licenza Creative Commons Recoñecemento-NonComercial-CompartirIgual 4.0 .

Medio: Newtral | Fecha: 21/05/2021
Soporte: Prensa Digital | País: España
U. únicos: 143 | V. Comunicación: 429 EUR (525 USD)
Pág. vistas: | V. Publicitario: 150 EUR (183 USD)
https://www.newtral.es/factcheck-ley-indultos-arrepentimiento-pablo-casado/20210521

Esta web usa cookies
Newtral utiliza cookies propias y de terceros para personalizar el contenido del sitio web y los anuncios que recibe tanto en este como en otros sitios web, ofrecer funciones de redes sociales y analizar el tráfico. Puede aceptar todas las cookies o seleccionarlas según su categoría. Para más información puede consultar nuestra política de cookies y política de privacidad.
Aceptar seleccionadas | Aceptar todas
Necesario | Preferencias | Estadística | Marketing | Detalles

condenado para su concesión, como dice Casado

El líder del PP aseguró que la ley requiere que el condenado exprese arrepentimiento, pero esta solo una más de las informaciones que apunta en su informe el tribunal sentenciador, y no es vinculante con la decisión final del Gobierno

"La ley de indultos en España requiere de arrepentimiento"



Pablo Casado
Presidente del PP

18-05-21

Engañoso



Foto: Efe

Por Newtral y Verificat
21 mayo 2021 | 5 min lectura

condenas | indultos | Pablo Casado | procés

El presidente del Partido Popular, Pablo Casado, aseguró en una charla en el IV Congreso Iberoamericano CEAPI (en el minuto 15:50) que la ley de indultos en España requiere que el condenado exprese arrepentimiento antes de poder beneficiarse de esta medida por parte del Gobierno. "La ley de indultos en España requiere de arrepentimiento", aseguró.

Es engañoso. **La ley, como han explicado varios expertos a Verificat, no fija que sea un requisito**, pero el tribunal sentenciador puede hacer constar en su informe preceptivo si existe este arrepentimiento y, si bien el escrito no es vinculante, si es desfavorable, el indulto solo puede ser parcial. La limitación, **en la práctica, puede suponer igualmente la puesta en libertad del condenado**.

Medio Newtral | Fecha 21/05/2021
Soporte Prensa Digital | País España
U. únicos 143 | V. Comunicación 429 EUR (525 USD)
Pág. vistas | V. Publicitario 150 EUR (183 USD)
https://www.newtral.es/factcheck-ley-indultos-arrepentimiento-pablo-casado/20210521

El líder del PP recordaba en el citado foro que, tras conocerse que se formaría gobierno en Catalunya, escuchó a la portavoz del gobierno de Pedro Sánchez decir que "no descarta el indulto", pese a que, según él, la ley "requiere de arrepentimiento". Su partido, anunció, recurrirá esta decisión ante el Tribunal Supremo si se hace "sin cumplir la ley".

Arrepentirse no es un requisito

La ley de indulto "no requiere el arrepentimiento como una condición necesaria", como sostiene Antonio Doval, catedrático de Derecho Penal de la Universidad de Alicante.

Josep M. Tamarit, catedrático de Derecho Penal de la Universitat Oberta de Catalunya (UOC), añade que el indulto es "una decisión que toma el Gobierno de manera individualizada y que no debe argumentar de acuerdo con conceptos propios del Código Penal". **El Gobierno, apunta, puede tener en cuenta si hay arrepentimiento, pero no es un factor determinante**.

José-Ignacio Gallego, profesor de Derecho Penal de la Universitat de Barcelona, coincide en que **"en ningún lugar de la ley se dice que el arrepentimiento sea un requisito para su concesión"** y señala que uno de los trámites del expediente es que "el Tribunal que dictó la Sentencia tiene que elaborar un informe" donde conste si hay arrepentimiento. Este informe es preceptivo, pero no vinculante y queda regulado en los artículos 23 y 25 de la ley.

Cristina del Alcázar, profesora asociada de derecho penal de la UPF, explica que el arrepentimiento es una "circunstancia más de las muchas que puede valorar el tribunal sentenciador cuando hace el informe, pero en ningún caso es una condición *sine qua non* para un indulto". Del Alcázar argumenta que **"si el indulto fuese un arrepentimiento o un pedir perdón, solo lo podría pedir el condenado" y esto no es así**, como fija el artículo 19 de la ley, que reconoce que puede solicitarlo cualquier otra persona en el nombre del penado.

Diferencia entre indulto parcial o total

El arrepentimiento es pues una más de las informaciones que apunta en su informe el tribunal sentenciador. Este escrito es vinculante en el caso de los indultos totales (de la pena completa), pero no si es parcial (**"la conmutación de la pena o penas impuestas al delincuente en otras menos graves"**, según el artículo 4 de la ley).

Tamarit señala que "el indulto parcial puede tener muchas formas y puede acercarse mucho a lo que sería un indulto total"; por ejemplo, se puede conmutar la pena de prisión por una pena no privativa de libertad (multa o inhabilitación) o rebajar la pena de prisión a una que conlleve la puesta en libertad definitiva o la libertad condicional. Cristina del Alcázar concluye que **"un indulto parcial puede equivaler a efectos prácticos a una puesta en libertad"**.

En el mismo sentido se expresa en un artículo el abogado penalista Rafael Abati, que señala que **"la inmensa mayoría de los indultos que se conceden son solo parciales"**. No obstante, Abarti subraya que "el carácter parcial de los indultos que habitualmente se otorgan puede considerarse artificial, un pequeño subterfugio para sortear la exigencia legal".

El informe del tribunal sentenciador

Según los artículos 23 y 25, el tribunal sentenciador (en el caso del juicio a los líderes independentistas es el Tribunal Supremo) tiene que presentar un informe al Ministerio de Justicia donde deben constar, entre otros aspectos, **"las pruebas o indicios de su arrepentimiento que se hubiesen observado"**. Sin embargo, José-Ignacio Gallego señala que el hecho "que se tenga que decir si existe o no ese arrepentimiento **no supone que si no existe se deniegue el indulto"** y para Antonio Doval **"esto no supone que sin arrepentimiento no pueda haber indulto"**.

Por su parte, Ricardo Robles, catedrático de Derecho Penal de la Universitat Pompeu Fabra, arguye que la referencia al arrepentimiento que se hace en la ley (aprobada en 1870) debe "interpretarse en clave constitucional". Argumenta que, tal como recoge el artículo 25.2 de la Constitución, una de las finalidades de la pena es la reeducación y la reinserción social y que, por lo tanto, "el cumplimiento de una pena pierde parte de su sentido si el condenado está plenamente reeducado y reinsertado". Así pues, sostiene, **"una persona que no manifiesta una tendencia a la reincidencia puede ser indultada más fácilmente que una que expresa su voluntad de volver a delinquir"**.

En esta línea, Antonio Doval argumenta que **"la constancia del arrepentimiento podrá favorecer el indulto, pero su ausencia no puede impedirlo, legalmente, solo por este motivo"**. Y recuerda que el indulto puede **responder a las razones de utilidad pública** (según recoge el artículo 16), "aunque sean contrarias a los intereses individuales del sujeto beneficiado".

La Fiscalía, contraria a los indultos de los condenados de 'procés'

En diciembre del año pasado, la Fiscalía del Tribunal Supremo se mostró contraria a los indultos a los doce condenados en el juicio del 'procés' y **uno de los argumentos que dio en sus informes fue la ausencia de arrepentimiento de los penados**. En el caso de Oriol Junqueras, se expresaba en los siguientes términos: "Ni el condenado ha aceptado su responsabilidad o ha exteriorizado su rechazo por el delito cometido, **ni ha reconocido el carácter delictivo de los hechos, ni ha mostrado arrepentimiento alguno**".

¿Hay condiciones para un indulto?

José-Ignacio Gallego explica que los únicos casos en los que el indulto se sujeta a alguna condición son los que fija el artículo 15: "Serán condiciones tácitas

Medio expreso | Fecha 21/05/2021
Soporte Prensa Digital | País España
U. únicos 172 | V. Comunicación 495 EUR (603 USD)
Pág. vistas 558 | V. Publicitario 173 EUR (210 USD)
https://www.expreso.info/index.php/noticias/internacional/82588_el_100_del_sector_turistico_dominicano_ya_vacunado

INTERNACIONAL

El 100% del sector turístico dominicano, ya vacunado

EXPRESO - 21.05.2021



El ministro dominicano de Turismo, David Collado, ha anunciado en el Congreso Iberoamericano CEAPI, que la totalidad de los trabajadores del sector turístico dominicano se encuentran ya vacunados contra la Covid-19.

Collado intervino en este Congreso, en el panel 'Turismo y desarrollo sostenible', en donde afirmó que la pandemia, aunque ha desatado la peor crisis vivida por el sector turístico, ha sido también la espita de nuevas oportunidades, sobre todo, la de replantear un modelo de turismo sostenible y responsable.

El ministro recordó que el turismo es el motor de la economía dominicana. Aporta el 15% del PIB y genera más de 500.000 empleos directos en el país. De ahí la importancia de garantizar su futuro sostenible a largo plazo y también de encarar con rapidez las crisis que lo amenacen.

En este sentido, la gestión de la pandemia en República Dominicana ha sido reconocida como ejemplar por la Organización Mundial del Turismo.

Los compañeros de panel del ministro en el Congreso CEAPI -entre los que se encontraban los empresarios Javier Sánchez-Prieto (Iberia), Paola Rainieri (Grupo Punta Cana) y Encarna Piñero (Grupo Piñero)- han coincidido también en elogiar la eficacia de la actuación del Gobierno dominicano al recuperar el turismo en un tiempo record.

'El éxito de República Dominicana es que entendimos inmediatamente que esta crisis nos demandaba una mejor coordinación de las administraciones públicas y de éstas con el sector turístico privado', explicó Collado.

El primer paso fue crear un Gabinete de Turismo, un órgano encargado de pilotar la recuperación y poner todos los recursos al servicio de ese objetivo. Seguidamente se





Expreso, diario d... @expreso_info

Costa Cruceros reanuda operaciones en Adriático y Grecia ift.tt/3fDlGPp



4:33 a. m. · 21 may. 2021

Copiar enlace...

Expreso, diario d... @expreso_info

Room Mate sortea el mayor premio de la historia de la compañía ift.tt/3ysdtpP



Medio expreso | Fecha 21/05/2021
Soporte Prensa Digital | País España
U. únicos 172 | V. Comunicación 495 EUR (603 USD)
Pág. vistas 558 | V. Publicitario 173 EUR (210 USD)
https://www.expreso.info/index.php/noticias/internacional/82588_el_100_del_sector_turistico_dominicano_ya_vacunado

articuló una batería de medidas, desde el desarrollo e implementación de protocolos de seguridad e higiene en colaboración con el sector privado a la puesta en marcha de un Plan de Recuperación del Turismo Responsable.

Asimismo, se creó un seguro médico gratuito para los turistas internacionales, con cobertura en caso de contagio por Covid. Este seguro continúa activo a día de hoy y ha tenido una alta aceptación y reconocimiento de parte de los turistas internacionales.

Esta gestión coordinada de la crisis, trabajando mano a mano con el sector privado, ha dado sus frutos y así lo ha recalcado el Ministro de Turismo.

'El pasado mes de abril ha sido el mejor desde antes de la pandemia, con la llegada de 300.000 turistas, y este mes de mayo superaremos esa cifra', detalló. Sin duda, haber completado el proceso de vacunación de todos los trabajadores del sector turístico (hoteles, restaurantes, aeropuertos, transportes…) va a suponer un nuevo espaldarazo en la recuperación del turismo en República Dominicana.

Expreso. Redacción. A.F

2:33 a. m. · 21 may. 2021
Copiar enlace…

Vagón de Cola

Comentarios

Noticias relacionadas



Medio	expreso	Fecha	21/05/2021
Soporte	Prensa Digital	País	España
U. únicos	172	V. Comunicación	495 EUR (603 USD)
Pág. vistas	558	V. Publicitario	173 EUR (210 USD)

https://www.expreso.info/noticias/internacional/82588_el_100_del_sector_turistico_dominicano_ya_vacunado

INTERNACIONAL

El 100% del sector turístico dominicano, ya vacunado

EXPRESO - 21.05.2021



El ministro dominicano de Turismo, David Collado, ha anunciado en el Congreso Iberoamericano CEAPI, que la totalidad de los trabajadores del sector turístico dominicano se encuentran ya vacunados contra la Covid-19.

Collado intervino en este Congreso, en el panel 'Turismo y desarrollo sostenible', en donde afirmó que la pandemia, aunque ha desatado la peor crisis vivida por el sector turístico, ha sido también la espita de nuevas oportunidades, sobre todo, la de replantear un modelo de turismo sostenible y responsable.

El ministro recordó que el turismo es el motor de la economía dominicana. Aporta el 15% del PIB y genera más de 500.000 empleos directos en el país. De ahí la importancia de garantizar su futuro sostenible a largo plazo y también de encarar con rapidez las crisis que lo amenacen.

En este sentido, la gestión de la pandemia en República Dominicana ha sido reconocida como ejemplar por la Organización Mundial del Turismo.

Los compañeros de panel del ministro en el Congreso CEAPI -entre los que se encontraban los empresarios Javier Sánchez-Prieto (Iberia), Paola Rainieri (Grupo Punta Cana) y Encarna Piñero (Grupo Piñero)- han coincidido también en elogiar la eficacia de la actuación del Gobierno dominicano al recuperar el turismo en un tiempo record.

'El éxito de República Dominicana es que entendimos inmediatamente que esta crisis nos demandaba una mejor coordinación de las administraciones públicas y de éstas con el sector turístico privado', explicó Collado.

El primer paso fue crear un Gabinete de Turismo, un órgano encargado de pilotar la recuperación y poner todos los recursos al servicio de ese objetivo. Seguidamente se





Expreso, diario d... @expreso_info

Dominica relaja las restricciones para viajeros vacunados ift.tt/2Rzwgij



10:33 p. m. · 20 may. 2021

Copiar enlace...

Expreso, diario d... @expreso_info

México y Estados Unidos mantienen las restricciones fronterizas ift.tt/3wr4mUD



Medio expreso | Fecha 21/05/2021
Soporte Prensa Digital | País España
U. únicos 172 | V. Comunicación 495 EUR (603 USD)
Pág. vistas 558 | V. Publicitario 173 EUR (210 USD)
https://www.expreso.info/noticias/internacional/82588_el_100_del_sector_turistico_dominicano_ya_vacunado

articuló una batería de medidas, desde el desarrollo e implementación de protocolos de seguridad e higiene en colaboración con el sector privado a la puesta en marcha de un Plan de Recuperación del Turismo Responsable.

Asimismo, se creó un seguro médico gratuito para los turistas internacionales, con cobertura en caso de contagio por Covid. Este seguro continúa activo a día de hoy y ha tenido una alta aceptación y reconocimiento de parte de los turistas internacionales.

Esta gestión coordinada de la crisis, trabajando mano a mano con el sector privado, ha dado sus frutos y así lo ha recalcado el Ministro de Turismo.

'El pasado mes de abril ha sido el mejor desde antes de la pandemia, con la llegada de 300.000 turistas, y este mes de mayo superaremos esa cifra', detalló. Sin duda, haber completado el proceso de vacunación de todos los trabajadores del sector turístico (hoteles, restaurantes, aeropuertos, transportes...) va a suponer un nuevo espaldarazo en la recuperación del turismo en República Dominicana.

Expreso. Redacción. A.F

9:33 p. m. · 20 may. 2021
1 Copiar enla...
Vagón de Cola

Comentarios

Noticias relacionadas



menéame

Medio	menéame	Fecha	21/05/2021
Soporte	Prensa Digital	País	España
U. únicos	168 157	V. Comunicación	8 327 EUR (10,181 USD)
Pág. vistas	553 459	V. Publicitario	2909 EUR (3556 USD)

CEAPI

https://www.meneame.net/story/ley-indultos-no-requiere-arrepentimiento-concesion

10 meneos
menéalo
9 clics

La ley de indultos no requiere arrepentimiento para su concesión

por Tiopio a newtral.es enviado: 18:47



El presidente del Partido Popular, Pablo Casado, aseguró en una charla en el IV Congreso Iberoamericano CEAPI (en el minuto 15:50) que la ley de indultos en España requiere que el condenado exprese arrepentimiento antes de poder beneficiarse de esta medida por parte del Gobierno. "La ley de indultos en España requiere de arrepentimiento", aseguró. Es engañoso. La ley, como han explicado varios expertos a Verificat, no fija que sea un requisito, pero el tribunal sentenciador puede hacer constar en su informe preceptivo si existe este...

| **etiquetas**: ley , indultos , no , requiere , arrepentimiento , casado , engañoso , expertos

9 1 1 K 93 actualidad

5 comentarios compartir

mejores hilos

#1 Tiopio 18:48 *
Además de traidor a España (y leal al rey de Marruecos), cuñao y embustero.
1 | K 24 |

#2 PatatasTraigo 18:51
Algunos meneantes de por aquí les he leído decir la misma gilipollez.

Ley de indultos: www.boe.es/buscar/act.php?id=BOE-A-1870-4759
0 | K 13 |

#4 vicvic 18:55 *
Meneo por su interés, pero - desde el punto de vista moral al menos- debería ser obligatorio mostrar arrepentimiento para acceder a una media de gracia como es el indulto. En una condena normal no se le puede exigir al reo pero en un indulto... ¡Que menos que muestre arrepentimiento, sea un delincuente de cuello blanco, de arma blanca o un golpista!
0 | K 11 |

#3 Manolitro07 18:55 *
Tampoco tiene de qué preocuparse.

Si por algo se caracterizan los partidos que conforman el gobierno de España es por su honestidad y coherencia, y por nunca faltar a su palabra. Así que, siendo que el presidente ha dicho por activa y por pasiva que no va a dar los indultos, no va a haberlos
0 | K 10 |

#5 Strandedandbored 18:57
Abogado que no tiene ni idea de leyes. Creo que van unas cuantas veces que ha metido la pata con temas legales. Tendrá relación con que su título fue un regalo?
0 | K 7 |

Autentifícate si deseas escribir comentarios. O crea tu cuenta aquí.

MÁS VISITADAS

12510 clics El abuelo que jugaba al Counter Strike
10930 clics Bujía contra ventana de coche a 800.000 fotogramas por segundo [ENG]
6436 clics Así describe 'The Guardian' lo que ha ocurrido con Luna Reyes: más claro imposible
7674 clics 0110, un micrometraje visualmente impactante
9525 clics Uno de los rascacielos más altos de China se tambalea sin razón aparente y obliga a evacuar la zona entre pánico y misterio

MÁS VOTADAS

1063 Esto no es normal
644 No nos callemos
571 Marruecos lanzó el bulo de que un gran barco llevaría a la península a quienes nadaran hasta Ceuta
645 Rajoy 'tumbó' la ampliación del espigón del Tarajal por no irritar a Marruecos
855 Mohamed VI encuentra en Pablo Casado un aliado imprescindible para sus planes

SUSCRIPCIONES POR RSS

publicadas
en cola
comentarios de esta noticia
todos los comentarios

Más noticias de actualidad ›

21/05
Así describe 'The Guardian' lo que ha ocurrido con Luna Reyes: más claro imposible

21/05
El Ejército mantiene numerosos símbolos franquistas en los cuarteles del Estado Mayor

21/05
"Marruecos se ha vuelto a equivocar, como en Perejil"

21/05
No nos callemos

EL MUNDO

Medio	El Mundo	Fecha	20/05/2021
Soporte	Prensa Digital	País	España
U. únicos	1 904 000	V. Comunicación	27 193 EUR (33,144 USD)
Pág. vistas	6 473 600	V. Publicitario	7633 EUR (9303 USD)

https://www.elmundo.es/economia/2021/05/20/60a6b2b9fdddff75818b463a.html

ECONOMÍA

Yolanda Díaz y la esposa de Sánchez amadrinan una nueva patronal rival de CEOE en pleno choque por la reforma laboral



Begoña Gómez durante su intervención en el IV Congreso Iberoameric… Zipi EFE

Begoña Gómez, esposa del presidente del Gobierno, **Pedro**

EL MUNDO

Medio	El Mundo	Fecha	20/05/2021
Soporte	Prensa Digital	País	España
U. únicos	1 904 000	V. Comunicación	27 193 EUR (33,144 USD)
Pág. vistas	6 473 600	V. Publicitario	7633 EUR (9303 USD)

CEAPI

https://www.elmundo.es/economia/2021/05/20/60a6b2b9fdddff75818b463a.html

Sánchez, amadrina el lanzamiento de **Conpymes**, una patronal que desafía a CEOE. La propia Gómez participará este viernes en el acto de presentación de esta nueva asociación y ha pedido a la vicepresidenta tercera, **Yolanda Díaz**, que inaugure el evento, según aseguran a este diario fuentes de CEOE conocedoras de la gestación de Conpymes.

Gómez mantiene buena relación con Pimec, la patronal catalana que es promotora clave de esta iniciativa, y p

Hazte Premium y disfruta de 2 meses por 1€

Aprovecha esta oferta por tiempo limitado y accede a todo el contenido web

Lo quiero

¿Ya eres Premium? Iniciar sesión

Cancela cuando quieras

europa press

Medio	Europa Press	Fecha	20/05/2021
Soporte	Prensa Digital	País	España
U. únicos	555 666	V. Comunicación	16 140 EUR (19,672 USD)
Pág. vistas	814 287	V. Publicitario	4800 EUR (5850 USD)

CEAPI

https://www.europapress.es/economia/noticia-hispasat-reivindica-papel-satelite-cierre-brecha-digital-20210520123245.html

Hispasat reivindica el papel del satélite para el cierre de la brecha digital



El presidente de Hispasat, Jordi Hereu, durante la inauguración del IV Congreso Iberoamericano del Consejo Empresarial Alianza por Iberoamérica (CEAPI), a 17 de mayo de 2021, en Madrid, (España). - Isabel Infantes - Europa Press

MADRID, 20 May. (EUROPA PRESS) -

El presidente de Hispasat, Jordi Hereu, ha reivindicado este jueves, en un desayuno del Nueva Economía Forum (NEF), el papel del satélite para la digitalización del medio rural y el cierre de la brecha digital.

En el encuentro también ha participado el consejero delegado de la compañía, Miguel Ángel Panduro, que ha recordado que la mitad de pueblos no tiene acceso a conexiones de 100 Mbps, algo que podría brindar el satélite y ha recalcado que esta tecnología podrá ofrecer 200 Mbps a partir de 2024.

Panduro ha señalado que la conectividad es uno de los pilares de los dos proyectos para fondos europeos que lidera Hispasat, que además tiene previsto invertir más de 600 millones de euros propios en este tipo de proyectos.

En total, Hispasat se ha presentado a 17 manifestaciones de interés relacionadas con los fondos europeos para la recuperación y encabeza también el lanzamiento de un satélite orientado a las comunicaciones seguras.

Hereu ha señalado el "importante papel" para este tipo de comunicaciones para garantizar la seguridad, por lo que considera que es un proyecto "tractor" y "altamente innovador", que está en línea con los objetivos de los fondos europeos.

Para el presidente de Hispasat, un gran valor a futuro del proyecto es la alianza con otros operadores para crear un gran proyecto que muestre la capacidad de España y sirva a Europa. Panduro, por su parte, ha señalado que se trata de un proyecto que no es "a corto plazo".













europa press

Medio	Europa Press	Fecha	20/05/2021
Soporte	Prensa Digital	País	España
U. únicos	555 666	V. Comunicación	16 140 EUR (19,672 USD)
Pág. vistas	814 287	V. Publicitario	4800 EUR (5850 USD)

CEAPI

https://www.europapress.es/economia/noticia-hispasat-reivindica-papel-satelite-cierre-brecha-digital-20210520123245.html

REORIENTACIÓN DE HISPASAT

Los directivos han valorado la reorientación de la empresa que tiene que adaptarse ante la caída del negocio tradicional del vídeo y han negado la posibilidad de una fusión con otro operador de satélite europeo, aunque es "decisión del accionista" de referencia, que busca un socio minoritario.

A este respecto, Panduro ha resaltado la "satisfacción" del equipo ejecutivo con que Red Eléctrica solo piense en vender una participación minoritaria para seguir siendo el accionista de referencia.

Asimismo, Hereu ha reconocido el impacto del coronavirus en el beneficio de Hispasat, pero considera que es algo general y confía en el plan estratégico de reorientación para volver a mostrar cifras al alza.

Hereu ha recordado que la industria del espacio dedica el 10% de su facturación a innovación, muy por encima de la media, genera empleo de calidad y es de naturaleza exportadora por lo que considera que la empresa de satélites es parte de un "proyecto país".

El presidente de la empresa ha señalado que el satélite puede apoyar cada objetivo de desarrollo sostenible y ha defendido la vigencia de esta industria, así como la apuesta de la compañía por América Latina.

De hecho, el próximo satélite que lanzará la empresa será el primero enfocado únicamente al mercado americano, aunque cubrirá también parte de Groenlandia y el Atlántico Norte.

Por su parte, Panduro ha subrayado que, por geografía, siempre habrá puntos en los que sea necesario usar el satélite para llevar conectividad, aunque, en otros campos, haya tecnologías más rentables.

EL NUEVO ESPACIO

Hereu ha señalado que la compañía tiene "las antenas puestas" en lo referente al sector del nuevo espacio y que se encuentra "analizando" y en "diálogo con este tipo de proyectos y ha señalado la importancia de "acertar" con los mismos.

Panduro también se ha pronunciado sobre el sector del nuevo espacio y ha reconocido que ahora "el espacio es sexy" y se está desarrollando una cantidad ingente de proyectos.

El consejero delegado ha puntualizado que la empresa tiene puesta una mirada en la industria del nuevo espacio, pero serán "muy cuidadosos" de garantizar que sus proyectos gozan de toda protección y garantía, ya que ha asegurado que muchos lanzamientos actuales no tienen garantía de protección.

En esa línea, ha señalado que aún queda "mucho por desarrollar" en la regulación espacial y ha bromeado con que, si se lanzan todas las constelaciones de satélites anunciadas, "algún día habrá dificultades para ver el sol".

En este campo, también ha celebrado la reacción de Europa con su propia constelación de satélites ante el impulso al sector de Estados Unidos y China.

Medio	Onda Cero	Fecha	20/05/2021
Soporte	Prensa Digital	País	España
U. únicos	83 070	V. Comunicación	6 440 EUR (7,658 USD)
Pág. vistas	263 251	V. Publicitario	2069 EUR (2460 USD)

https://epservices.eprensa.com/cgi-bin/view_digital_media.cgi?subclient_id=3158&comps_id=422126221

El impacto de la pandemia en Iberoamérica: 50 millones de personas abandonan la clase media

original

Cifras inquietantes. Las ha revelado y precisado en estos días el presidente del Banco Iberoamericano de Desarrollo: 50 millones de personas han abandonado la clase media. "Con solo el 8% de la población mundial, América Latina reúne el 30% de los muertos de COVID. La pandemia ha pasado de crisis sanitaria a social y política", lamenta Nuria Vilanova, **presidenta de CEAPI (Consejo Empresarial Alianza por Iberoamérica).**

Las soluciones para América Latina, apunta Vilanova, pasan por **"conseguir más vacunas" y "vías de financiación con la ayuda de Europa". "En España vivimos una situación de privilegio",** espeta.

América Latina, asevera la experta, "sigue siendo una magnífica región". "No hemos abordado liberar las patentes de las vacunas, algunas compañías que han sido demonizadas ni siquiera han registrado la patente. El problema es de producción, estamos a la mitad de la población mundial... nos enfrentamos a problemas globales con capacidad de solución local... **Hasta que el 100% de la población del mundo no esté vacunada no estaremos seguros, porque dejaremos que se desarrollen nuevas cepas"**, explica.

Un reto mundial con solución local que la experta equipara al nivel de importancia de **la lucha contra el cambio climático.**



Medio	MSN España	Fecha	20/05/2021
Soporte	Prensa Digital	País	España
U. únicos	95 035	V. Comunicación	6 340 EUR (7,745 USD)
Pág. vistas	475 179	V. Publicitario	2215 EUR (2705 USD)

https://epservices.eprensa.com/cgi-bin/view_digital_media.cgi?subclient_id=3158&comps_id=421313620

Este sitio utiliza cookies para análisis y para mostrar contenido y anuncios personalizados. Al continuar navegando por este sitio, aceptas este uso. Más información

Joseph Oughourlian (PRISA): "La democracia no puede funcionar sin una información segura"

Cinco Días | hace 1 día | CINCO DÍAS



El presidente no ejecutivo de PRISA, Joseph Oughourlian, aseguró este martes que para garantizar la democracia es necesario que existan medios de comunicación que ofrezcan información de calidad y contrastada. “La democracia no puede funcionar sin información segura, sin fuentes contrastadas y sin las reglas de juego del periodismo. Esto es fundamental”, expresó en su participación en el IV Congreso Iberoamericano de Ceapi.

Igualmente, el presidente de PRISA, grupo editor de **CincoDías**, hizo referencia a la difusión de fake news y consideró que debido a la velocidad a la que se extienden los bulos en plataformas digitales, los medios tradicionales cuentan con una doble oportunidad para acometer la transformación digital y ofrecer información veraz y contrastada a la sociedad que permita desmontar las informaciones falsas.

“Cuando llegó la transformación digital mucha gente pensaba que la prensa iba a desaparecer. Parecía que no tenía sentido comprar un periódico en un mundo en el que la información es inmediata. Entonces aparecieron las fake news y la desinformación. En realidad han existido siempre, pero con una abundancia y una velocidad de difusión que son nuevas”, recordó.

Además, Oughourlian puntualizó que las noticias falsas tienen la capacidad de llegar a más gente a través de las redes sociales, por lo que la función de los medios tradicionales cobra más importancia. “Esta situación nos brinda una segunda vida para dar noticias que hemos comprobado, que hemos dedicado mucho esfuerzo para averiguar, para entender lo que está detrás de lo que dice una persona y para tratar de contrastarlas”, concluyó.

Ir a MSN Inicio

MÁS DE CINCO DÍAS

- 
  El Ibex rompe su racha alcista por los temores a un cambio de rumbo de la Fed
  Cinco Días
- 
  Sánchez promete a los sindicatos “mitigar” los ERE en sectores con altos beneficios
  Cinco Días
- 
  Los Amodio se retiran del rescate de Abengoa, pero Ultramar intenta rearmarlo con otro socio
  Cinco Días

Medio	MSN España	Fecha	20/05/2021
Soporte	Prensa Digital	País	España
U. únicos	95 035	V. Comunicación	6 340 EUR (7,745 USD)
Pág. vistas	475 179	V. Publicitario	2215 EUR (2705 USD)

https://epservices.eprensa.com/cgi-bin/view_digital_media.cgi?subclient_id=3158&comps_id=421313620

Cinco Días
Ver el sitio completo

© 2021 Microsoft Privacidad y cookies Términos de uso Sobre nuestra publicidad Danos tu opinión Ayuda MSN en el mundo

Asociación Nacional de Constructores

Medio	Asociación Nacional de Constructores Independientes	Fecha	20/05/2021
Soporte	Prensa Digital	País	España
U. únicos	1	V. Comunicación	429 EUR (523 USD)
Pág. vistas		V. Publicitario	150 EUR (182 USD)

CEAPI

https://epservices.eprensa.com/cgi-bin/view_digital_media.cgi?subclient_id=3158&comps_id=422027376



Manuel Contreras Caro, presidente de Grupo Azvi: “Las infraestructuras son la asignatura pendiente de Iberoamérica”

By Anci / 20 mayo, 2021 / Noticias Anci, Portada Anci / AZVI, CEAPI, Iberoamérica, infraestructuras, Manuel Contreras caro

- ***Mesa redonda sobre infraestructuras en el IV Congreso Iberoamericano CEAPI (Consejo Empresarial Alianza por Iberoamérica)***



Madrid, 18 de mayo de 2021. Manuel Contreras Caro, presidente de Grupo Azvi, ha destacado durante el IV Congreso Iberoamericano CEAPI (Consejo Empresarial Alianza por Iberoamérica) que “las infraestructuras son la asignatura pendiente de Iberoamérica”. El presidente de Grupo Azvi ha participado en la mesa redonda “Infraestructura, ciudad y transporte sostenible” junto con Luis Amodio, presidente de OHL; Jordi Hereu, presidente de Hispasat, y Alfonso Gajate, fundador de Ellalink, moderados por Ana Botella, presidenta de Fundación Integra. Los ponentes abordaron el reto de diseñar infraestructuras sostenibles, que subsanen las carencias que aún sufre buena parte de Iberoamérica.

Manuel Contreras señaló que “las infraestructuras son la asignatura pendiente de Iberoamérica, donde 70 millones de iberoamericanos pierden cuatro horas al día en desplazarse, por ejemplo. Hay déficits en infraestructuras sanitarias y educativas. Necesitamos que los estados se alineen con empresas y organizaciones internacionales”. Contreras ha recordado también que las infraestructuras deben ser sostenibles y accesibles. Asimismo, se refirió a la necesidad de estabilidad política y reglas claras para impulsar la inversión.

Por su parte el presidente de OHL, Luis Amodio, apuntó que “la sostenibilidad es el pilar fundamental de las infraestructuras, y hay que apostar por la educación para que todo el mundo asuma su importancia”.

Para Jordi Hereu, presidente de Hispasat, “el debate es cómo acometemos el reto de desarrollar infraestructuras resilientes, capaces de adaptarse a los cambios tecnológicos”. Ha recordado que esta será la década de las ciudades, y que las inversiones llegarán desde un esfuerzo coordinado de gobiernos, instituciones internacionales y empresas.

Alfonso Gajate, presidente de EllaLink, ha recordado que somos casi 700 millones de habitantes que compartimos un idioma. “El factor humano, la educación, es clave porque sin educación no hay gobierno, y la comunicación nos ayuda”, y ha precisado que es fundamental que se hagan las infraestructuras donde se necesitan.

Ana Botella, presidenta de Fundación Integra y moderadora de esta mesa, concluyó asegurando que “sin colaboración público-privada no hay forma de pagar las inversiones en infraestructuras que requiere Iberoamérica. Acometer un proyecto de infraestructuras a largo plazo para su construcción y amortización requiere de continuidad institucional que vaya más allá de los cambios políticos”.

CEAPI es una organización constituida por empresarios comprometidos con el Espacio Empresarial Iberoamericano, cuyo principal objetivo es el de fomentar el desarrollo económico y social mediante el intercambio de experiencias, el estímulo a la inversión y la integración.

El Congreso organizado por CEAPI ha contado con el apoyo de BID Invest, la Secretaría General Iberoamericana (SEGIB), y la Cátedra de Transformación Social Competitiva (TSC) de la Universidad Complutense de Madrid. El Congreso cuenta con la colaboración de Grupo Azvi, Fundación La Caixa, Iberia, LaLiga, NetApp, Atlantic Copper, Atrevia, Cofides, Grupo Red Eléctrica, Las Rozas Village y La Roca Village, Mapfre, Tebrio y Correos.

PREVIOUS
Becsa Inicia La Última Fase De Las Obras De La Facultad De Ciencias De La Salud De La Universitat Jaume I

NEXT
“Pago Por Y Para El Usuario”, Concha Santos, Presidenta De ANCI

INOUT VIAJES -TU VIAJE COMIENZA AQUÍ-

Medio	Inout Viajes	Fecha	20/05/2021
Soporte	Prensa Digital	País	España
U. únicos	242	V. Comunicación	515 EUR (628 USD)
Pág. vistas	849	V. Publicitario	180 EUR (219 USD)

CEAPI

https://epservices.eprensa.com/cgi-bin/view_digital_media.cgi?subclient_id=3158&comps_id=421583260



TURISMO INTERNACIONAL



República Dominicana ha vacunado al 100% de su sector turístico

POR REDACCIÓN
MÁS ARTÍCULOS DE ESTE AUTOR

Jueves 20 de mayo de 2021, 10:35h

Me gusta 1 Compartir
Share Twittear

El Ministro de Turismo de República Dominicana, David Collado, ha anunciado en el Congreso Iberoamericano CEAPI, que la totalidad de los trabajadores del sector turístico dominicano se encuentran ya vacunados contra la Covid-19. La cuarta edición del Congreso CEAPI se celebró víspera de FITUR, en CaixaForum Madrid, bajo el lema "Transformación e impacto social: las mejores empresas para el planeta".

David Collado intervino en el panel "Turismo y desarrollo sostenible" donde afirmó que la pandemia, aunque ha desatado la peor crisis vivida por el sector turístico, ha sido también la espita de nuevas oportunidades, sobre todo, la de replantear un modelo de turismo sostenible y responsable.



El Ministro recordó que el turismo es el motor de la economía dominicana. Aporta el 15% del PIB y genera más de 500.000 empleos directos en el país. De ahí la importancia de garantizar su futuro sostenible a largo plazo y también de encarar con rapidez las crisis que lo amenacen.

En este sentido, la gestión de la pandemia en República Dominicana ha sido reconocida como ejemplar por la Organización Mundial del Turismo. Los compañeros de panel del Ministro en el Congreso CEAPI -entre los que se encontraban los empresarios Javier Sánchez-Prieto (Iberia), Paola Rainieri (Grupo PuntaCana) y Encarna Piñero (Grupo Piñero)- han coincidido también en elogiar la eficacia de la actuación del Gobierno dominicano al recuperar el turismo en un tiempo record. "*El éxito de República Dominicana es que entendimos inmediatamente que esta crisis nos demandaba una mejor coordinación de las administraciones públicas y de éstas con el sector turístico privado*", explicó Collado.

El primer paso fue crear un Gabinete de Turismo, un órgano encargado de pilotar la









INOUT VIAJES -TU VIAJE COMIENZA AQUÍ-

Medio	Inout Viajes	Fecha	20/05/2021
Soporte	Prensa Digital	País	España
U. únicos	242	V. Comunicación	515 EUR (628 USD)
Pág. vistas	849	V. Publicitario	180 EUR (219 USD)

CEAPI

https://epservices.eprensa.com/cgi-bin/view_digital_media.cgi?subclient_id=3158&comps_id=421583260

recuperación y poner todos los recursos al servicio de ese objetivo. Seguidamente se articuló una batería de medidas, desde el desarrollo e implementación de protocolos de seguridad e higiene en colaboración con el sector privado a la puesta en marcha de un Plan de Recuperación del Turismo Responsable. Asimismo, se creó un seguro médico gratuito para los turistas internacionales, con cobertura en caso de contagio por Covid. Este seguro continúa activo a día de hoy y ha tenido una alta aceptación y reconocimiento de parte de los turistas internacionales.



Esta gestión coordinada de la crisis, trabajando mano a mano con el sector privado, ha dado sus frutos y así lo ha recalcado el Ministro de Turismo. "El pasado mes de abril ha sido el mejor desde antes de la pandemia, con la llegada de 300.000 turistas, y este mes de mayo superaremos esa cifra", detalló. Sin duda, haber completado el proceso de vacunación de todos los trabajadores del sector turístico (hoteles, restaurantes, aeropuertos, transportes…) va a suponer un nuevo espaldarazo en la recuperación del turismo en República Dominicana.

República Dominicana está participando esta semana, del 19 al 23 de mayo, en la Feria Internacional de Turismo (FITUR), promocionándose como un destino seguro y de gran atractivo para los viajeros de todo el mundo. Los profesionales y visitantes de la feria podrán encontrar toda la oferta turística del destino en su stand, ubicado en el pabellón 3 (stand 3A05).

Republica Dominicana | Covid 19 | Actualidad | Congreso Iberoamericano CEAPI | FITUR

¿Te ha parecido interesante esta noticia? Si (0) No(0)

Noticias relacionadas



Los hoteles de Madrid preparados para ofrecer la mayor seguridad a los participantes en FITUR



Requisitos para volar a Centroamérica y República Dominicana



Habilitar corredores aéreos seguros para reactivar el turismo



Centroamérica y República Dominicana aceleran la digitalización turística



Centroamérica y República Dominicana reabren sus fronteras al turismo de forma responsable



Suspendidos hasta el 3 de abril todos los vuelos hasta y desde Republica Dominicana



República Dominicana, socio FITUR 2019

Compartir Twittear

Balneario de Archena

Tweets por @inout_viajes

Revista Inout Viajes
@inout_viajes
FiturNext presenta su informe, Hacia un turismo con igualdad de género | Inout Viajes inoutviajes.com/noticia/16029/…



FiturNext presenta su informe, Hacia un…
FiturNext, el observatorio de Fitur dedica…
inoutviajes.com

49min

Revista Inout Viajes
@inout_viajes
Gaceta del Turismo, El Economista y El Mundo, ganadores de los 'Best Article Awards' de CATA | Inout Viajes inoutviajes.com/noticia/16028/…

Insertar Ver en Twitter

INOUT ÚLTIMAS NOTICIAS



FiturNext presenta su informe, Hacia un turismo con igualdad de género



Gaceta del Turismo, El Economista y El Mundo, ganadores de los 'Best Article Awards' de CATA



Grupo Palladium, VECI y la ciudad de Madrid Premio de Turismo Responsable de la Fundación InterMundial



Taiwán endurece los controles fronterizos ante el aumento de casos de COVID-19



República Dominicana ha vacunado al 100% de su sector turístico

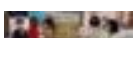

Israel que abre sus

THE DIPLOMAT IN SPAIN

Medio	The Diplomat in Spain	Fecha	20/05/2021
Soporte	Prensa Digital	País	España
U. únicos	182	V. Comunicación	498 EUR (608 USD)
Pág. vistas	692	V. Publicitario	174 EUR (212 USD)

CEAPI

https://epservices.eprensa.com/cgi-bin/view_digital_media.cgi?subclient_id=3158&comps_id=421487130

CEAPI presenta un manifiesto por "una Iberoamérica más sostenible"

original

The Diplomat

El **Consejo Empresarial Alianza por Iberoamérica** **(CEAPI)** ha presentado el manifiesto *Por la transformación de Iberoamérica: más sostenible, más social*, elaborado por el Consejo en colaboración con la Secretaría General Iberoamericana (SEGIB) y que ha sido respaldado por 120 empresarios.

El manifiesto, presentado este martes en CaixaForum Madrid durante la clausura del IV Congreso Iberoamericano CEAPI, hace un llamamiento a comprometerse con " **una transformación económica y social justa y sostenible"** y se compromete a apostar por **"un nuevo gran pacto social que promueva las alianzas público-privadas en un esfuerzo conjunto para que Iberoamérica no quede atrás en la nueva era que se abre tras la pandemia".** Asimismo, el texto reivindica el papel de **los empresarios como "agentes de cambio positivo"** y les insta a ser "activistas que influyan en sus sociedades para que los 22 países de la región sean partícipes de un nuevo estado de bienestar".

La **presidenta de CEAPI, Núria Vilanova**, afirmó durante el evento que el manifiesto demuestra, "con claridad que los empresarios podemos y queremos ser activistas del cambio". "Tenemos que trabajar para la recuperación, pero no podemos mirar a otro lado y tomar atajos", prosiguió. "La recuperación no puede hacerse a costa del medioambiente, la discriminación de la mujer, la gobernanza, o el enfrentamiento de unos contra otros más en busca de culpables que de soluciones", añadió.

Por su parte, **la secretaria general Iberoamericana, Rebeca Grynspan**, afirmó que "en un contexto internacional de incertidumbre y multilateralismo debilitado, Iberoamérica sigue siendo una región en donde, a pesar de las legítimas diferencias que puedan existir entre los países, los desafíos comunes que tenemos por delante son más fuertes y son capaces de unirnos". A las rúbricas de Vilanova y Grynspan se han sumado Begoña Gómez, directora de la Cátedra de TSC de la Universidad Complutense de Madrid; y Gema Sacristán, directora general de Negocio de BID Invest, ambas en representación de los socios organizadores del IV Congreso.

Dirigentesdigital.com
Las claves del éxito empresarial

Medio	Dirigentes Digital	Fecha	20/05/2021
Soporte	Prensa Digital	País	España
U. únicos	157	V. Comunicación	492 EUR (601 USD)
Pág. vistas	485	V. Publicitario	172 EUR (210 USD)

CEAPI

https://dirigentesdigital.com/lifestyle/republica-dominicana-ha-vacunado-al-100-de-su-sector-turistico



LIFESTYLE

República Dominicana ha vacunado al 100% de su sector turístico

El Ministro de Turismo de República Dominicana, David Collado, ha anunciado en el Congreso Iberoamericano CEAPI, que la totalidad de los trabajadores del sector turístico dominicano se encuentran ya vacunados contra la Covid-19.

HACE 0 HORAS Dirigentes



La cuarta edición del Congreso CEAPI se celebraba ayer, víspera de FITUR, en CaixaForum Madrid, bajo el lema "Transformación e impacto social: las mejores empresas para el planeta".

David Collado intervino en el panel "Turismo y desarrollo sostenible" donde afirmó que la pandemia, aunque ha desatado la peor crisis vivida por el sector turístico, ha sido también la espita de nuevas oportunidades, sobre todo, la de replantear un modelo de turismo sostenible y responsable.

El Ministro recordó que el turismo es el motor de la economía dominicana. Aporta el 15% del PIB y genera más de 500.000 empleos directos en el país. De ahí la importancia de garantizar su futuro sostenible a largo plazo y también de encarar con rapidez las crisis que lo amenacen.

En este sentido, la gestión de la pandemia en República Dominicana ha sido reconocida como ejemplar por la Organización Mundial del Turismo. Los compañeros de panel del Ministro en el Congreso CEAPI -entre los que se encontraban los empresarios Javier Sánchez-Prieto (Iberia), Paola Rainieri (Grupo PuntaCana) y Encarna Piñero (Grupo Piñero)- han coincidido también en elogiar la eficacia de la actuación del Gobierno dominicano al recuperar el turismo en un tiempo record. "El éxito de República Dominicana es que entendimos inmediatamente que esta crisis nos demandaba



LO + LEIDO


Banco Santander: más de 160 años "contribuyendo al progreso" de las personas y empresas"


"América Latina de forma conjunta es el cuarto mayor inversor en España"


El Corte Inglés avanza en su estrategia omnicanal

Dirigentes digital.com
Las claves del éxito empresarial

Medio	Dirigentes Digital	Fecha	20/05/2021
Soporte	Prensa Digital	País	España
U. únicos	157	V. Comunicación	492 EUR (601 USD)
Pág. vistas	485	V. Publicitario	172 EUR (210 USD)

CEAPI

https://dirigentesdigital.com/lifestyle/republica-dominicana-ha-vacunado-al-100-de-su-sector-turistico

una mejor coordinación de las administraciones públicas y de éstas con el sector turístico privado", explicó Collado.

El primer paso fue crear un Gabinete de Turismo, un órgano encargado de pilotar la recuperación y poner todos los recursos al servicio de ese objetivo. Seguidamente se articuló una batería de medidas, desde el desarrollo e implementación de protocolos de seguridad e higiene en colaboración con el sector privado a la puesta en marcha de un Plan de Recuperación del Turismo Responsable. Asimismo, se creó un seguro médico gratuito para los turistas internacionales, con cobertura en caso de contagio por Covid. Este seguro continúa activo a día de hoy y ha tenido una alta aceptación y reconocimiento de parte de los turistas internacionales.

Esta gestión coordinada de la crisis, trabajando mano a mano con el sector privado, ha dado sus frutos y así lo ha recalcado el Ministro de Turismo. "El pasado mes de abril ha sido el mejor desde antes de la pandemia, con la llegada de 300.000 turistas, y este mes de mayo superaremos esa cifra", detalló. Sin duda, haber completado el proceso de vacunación de todos los trabajadores del sector turístico (hoteles, restaurantes, aeropuertos, transportes…) va a suponer un nuevo espaldarazo en la recuperación del turismo en República Dominicana.

República Dominicana está participando esta semana, del 19 al 23 de mayo, en la Feria Internacional de Turismo (FITUR), promocionándose como un destino seguro y de gran atractivo para los viajeros de todo el mundo. Los profesionales y visitantes de la feria podrán encontrar toda la oferta turística del destino en su stand, ubicado en el pabellón 3 (stand 3A05).



La tecnología cosmética española que cautivó a Warren Buffet



Hacia dónde apuntar en la 'nueva normalidad': claves de inversión





Esta web utiliza cookies para mejorar tu experiencia de usuario: Saber más.

Aceptar

© ECONOMIC DIGITAL NEWS, S.L - DIRIGENTES DIGITAL 2021. TODOS LOS DERECHOS RESERVADOS

EL PAÍS

Medio	El País	Fecha	19/05/2021
Soporte	Prensa Digital	País	España
U. únicos	1 624 000	V. Comunicación	25 639 EUR (31,316 USD)
Pág. vistas	5 521 600	V. Publicitario	7197 EUR (8790 USD)

CEAPI

https://elpais.com/economia/2021-05-19/los-amodio-se-retiran-temporalmente-de-la-puja-por-abengoa.html

ABENGOA >

Los Amodio se retiran "temporalmente" de la puja por Abengoa

La familia mexicana aduce que han aparecido "riesgos imprevistos" y los minoritarios estudian pedir una junta extraordinaria

MIGUEL ÁNGEL NOCEDA

Madrid - 19 MAY 2021 - 08:36 UTC



Luis Amodio, durante la inauguración del IV Congreso Iberoamericano del Consejo Empresarial Alianza por Iberoamérica (CEAPI). ISABEL INFANTES / EUROPA PRESS

La sindicatura de accionistas minoritarios AbengoaShares ha retirado su oferta por Abenewco1 tras la decisión de los hermanos Amodio de retirar su plan para hacerse con la empresa tras hallar "riesgos imprevistos" en la compañía después de realizar una auditoría. De esta forma, el grupo mexicano Caabsa, que es a través del que habían anunciado su intención de comprar, decidió anoche desde México "desistir temporalmente en la intención de compra de Abenewco1" y, según fuentes de la sindicatura española, será difícil que recuperen.

Esas fuentes han señalado también que la retirada de los Amodio se ha debido principalmente, además de la situación financiera del grupo, a las condiciones impuestas por la dirección de Abengoa y los acreedores, más proclives a que entre el fondo californiano Terramar. Este grupo presentó el pasado lunes una

NEWSLETTER
Recibe la mejor información en tu bandeja de entrada

TE PUEDE INTERESAR

OFERTAS

emagister: FORMACIÓN CON DESCUE...



¿Quieres dedicarte a la fotografía de forma profesional?
Curso Online de Fotografía Digital. ¡Infórmate ahora sin compromiso!

Los MBA, una opción para destacar en un mercado laboral
¡Encuentra más información aquí!

¿Te apasiona el mundo de los vinos? ¡Fórmate aquí!
Descubre y aprende todos los secretos del mundo vinícola

EL PAÍS

Medio	El País	Fecha	19/05/2021
Soporte	Prensa Digital	País	España
U. únicos	1 624 000	V. Comunicación	25 639 EUR (31,316 USD)
Pág. vistas	5 521 600	V. Publicitario	7197 EUR (8790 USD)

CEAPI

https://elpais.com/economia/2021-05-19/los-amodio-se-retiran-temporalmente-de-la-puja-por-abengoa.html

oferta concreta que hizo pública a través de la Comisión nacional del mercado de valores (CNMV).

Ante esta situación, AbengoaShares, que encabeza el inversor Clemente Fernández, se encuentra de nuevo si un socio capitalista que pueda hacer frente a la oferta de Terramar. Ante eso, Fernández ha decidido ordenar a sus abogados que canalicen la petición de una junta general extraordinaria de accionistas con el objetivo de aclarar la situación.

La oferta inicial de los Amodio y AbengoaShares, a la que también se había añadido el fondo EPI Ultramar Energy, preveía la petición de rescate valorado en 249 millones solicitado al fondo de solvencia que gestiona la SEPI. La oferta, que ha sido presentada al administrador concursal, consiste en una aportación de 200 millones de euros, de los que 50 millones se destinarían a ampliar capital, 15 corresponderían a un bono convertible y 135 en forma de créditos, que serían financiados por la firma noruega Artic, especializada en inversiones en renovables. A ello se añadiría una línea de avales de 50 millones.

MÁS INFORMACIÓN

La llave cántabra de Abengoa tendrá que esperar

Abengoa confía su futuro a la ayuda del fondo de rescate del Gobierno

Los dueños mexicanos de OHL lanzan una oferta por la filial operativa de Abengoa

La ampliación de capital de 50 millones se haría en dos fases. Una primera, de 25 millones, para todos los accionistas de Abengoa SA que generarían derechos de suscripción preferente sobre acciones de Abenewco1. Y una segunda por el mismo monto que suscribirían los nuevos socios industriales, que se comprometen a mantener la sede de Abenewco1 en Sevilla y a evitar el despiece del grupo, así como a mantener el empleo y las filiales actuales. Asimismo, tenían como objetivo rescatar a Abengoa SA del concurso de acreedores que presentó en enero.

De esta forma, De esa forma, el capital de la actual filial de Abengoa quedaría repartido entre los Amodio, con un 35%; los actuales accionistas, con otro 35%, y un 30% que controlarían los acreedores. AbengoaShares mantenía una participación significativa y garantizaba la españolidad de la compañía. Los minoritarios habían manifestado su temor a que la oferta de Terramar era una amenaza de desgüace del grupo frente a la suya, que significaba "la continuidad de la empresa en España, el mantenimiento de los puestos de trabajo y la paz social".

Por su parte, Terramar, que hizo oficial su interés por Abenewco1 el lunes, también ha solicitado una ayuda de 249 millones a la SEPI. Asimismo, propone una ampliación de capital de 60 millones para quedarse con el 70% de la filial. La estrategia se centra en una aportación de 200 millones de euros (150 en forma de crédito y 50 como capital) para controlar el 70% de la sociedad, el mismo porcentaje que controlarían los Amodio y los actuales accionistas de

No te quedes atrás y fórmate con este MBA. ¡Ahora con 75% de dto.!

Conviértete en un gran profesional y destaca en el mercado laboral

LO MÁS VISTO EN... Top 50 >

EL PAÍS | Economía

El Gobierno quiere hacer fijos a 300.000 interinos de las administraciones

Desmantelada una trama que defraudó 26,5 millones de euros con el IVA de discos duros informáticos

Esta es la logística que se merece un país sostenible

El próspero imperio empresarial de Mohamed VI

El Supremo respalda las medidas de Zara para preservar la salud de los empleados durante la pandemia

Infinity Lithium presenta recurso contra la Junta de Extremadura por negar la explotación de una mina en Cáceres

El Gobierno se fija como meta un crecimiento del 1,5% anual hasta 2050

Amazon negocia la adquisición de Metro Goldwyn Mayer por 9.000 millones de dólares

Las reservas hoteleras se duplican tras el estado de alarma

Nuevo máximo de la deuda pública: asciende hasta los 1,39 billones en marzo, el 125% del PIB

rtve.es

Medio	RTVE	Fecha	19/05/2021
Soporte	Prensa Digital	País	España
U. únicos	449 112	V. Comunicación	15 063 EUR (18,401 USD)
Pág. vistas	1 326 280	V. Publicitario	4414 EUR (5392 USD)

CEAPI

https://epservices.eprensa.com/cgi-bin/view_digital_media.cgi?subclient_id=3158&comps_id=420626028



Hora América

De lunes a viernes a las 14.30 UTC y de martes a sábado a las 00.30 UTC

radio e

Hora América - El presidente del BID anima a España a reforzar los lazos comerciales con América Latina - 18/05/21

18 may 2021

Nos acompaña el presidente del **Banco Interamericano de Desarrollo (BID)**, **Mauricio Claver-Carone**, que ha participado en el **IV Congreso Iberoamericano del Consejo Empresarial Alianza por Iberoamérica (Ceapi)** celebrado en Madrid, y que durante dos días ha reunido a líderes empresariales de la región para ...ver más sobre "Hora América - El presidente del BID anima a España a reforzar los lazos comerciales con América Latina - 18/05/21"

Programas favoritos

Puede añadir aquí sus programas favoritos, usando el botón

Ver/Escuchar luego

Puede añadir aquí vídeos y audios para reproducir más tarde, usando el botón

Histórico

Aquí se muestran los últimos contenidos vistos/oídos en RTVE 'A la Carta'

Más vídeos y audios | Comentarios (0)

Los últimos 3.452 programas de **Hora América**

Todos los vídeos y audios

Buscar por:

Título: Mes: Elegir mes Año: Elegir año Tipo: Cualquiera Buscar Limpiar

Título	Tipo	Duración	Popularidad	Fecha
Nuevo El presidente del BID anima a España a reforzar los lazos	Completo	33:19		ayer
Nuevo Los candidatos independientes dan la sorpresa en la Chile	Completo	30:05		pasado lunes
Nuevo 'Herencia', documental sobre el legado africano en Cuba	Completo	30:29		pasado viernes
Nuevo Conquistadores y aztecas. Cortés y la conquista de México	Completo	30:09		pasado jueves
Nuevo 'Toledo ve' y 'Francisco Toledo. El color como forma'	Completo	37:15		pasado jueves
Visita del presidente argentino, Alberto Fernández, a España	Completo	30:04		11 may 2021
Aumentan los secuestros en Haití	Completo	30:06		10 may 2021
'El olvido que seremos', estrenada en España	Completo	30:48		07 may 2021
Elecciones constituyentes en Chile	Completo	33:10		06 may 2021
La mexicana Lucille se lanza en solitario con un EP	Entrevista	22:42		06 may 2021
Importancia de la farmacovigilancia para las vacunas COVID	Completo	30:06		05 may 2021
Plataforma española de emprendimiento sostenible	Reportaje	4:08		05 may 2021
Carmen Santos presenta 'Flor de arrabal'	Completo	31:49		04 may 2021
Antonio Ortuño presenta 'Esbirros', nuevo libro de relatos	Entrevista	16:44		04 may 2021
Iván Duque retira la polémica reforma tributaria en Colombia	Completo	30:05		03 may 2021

Medio	RTVE	Fecha	19/05/2021
Soporte	Prensa Digital	País	España
U. únicos	449 112	V. Comunicación	15 063 EUR (18,401 USD)
Pág. vistas	1 326 280	V. Publicitario	4414 EUR (5392 USD)

https://epservices.eprensa.com/cgi-bin/view_digital_media.cgi?subclient_id=3158&comps_id=420626028

'Crónica de una tormenta', ópera prima de Mariana Barassi	Completo	30:42		30 abr 2021
El presidente de México y la ley Zaldívar	Completo	29:51		30 abr 2021
Fiesta del Libro en el Centro Cultural de España en México	Completo	30:05		28 abr 2021
Florencia del Campo en los 'Diálogos 10 de 30'	Entrevista	14:34		28 abr 2021
Colombia quiere reanudar las fumigaciones con glifosato...	Completo	31:10		27 abr 2021

1 2 3 4 5

Programas relacionados

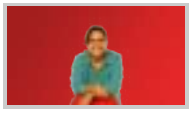
Mundo solidario


Otros acentos


No es un día cualquiera

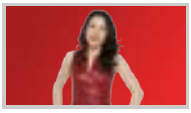
Abierto hasta las 2

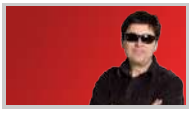
En un mundo feliz

Se está escuchando

audio

Edició Vespre - L'arribada de 8 mil migrants en...

audio

Resonancias - Marta de Pascalis - 19/05/2021

audio

Siglo 21 - Adiós a Franco Battiato - 18/05/21

audio


Notícies 8:45 Balears - 19/05/2021

audio


Hoy Empieza Todo con Marta Echeverría - Barra L...

Utilizamos cookies propias y de terceros para mejorar nuestros servicios y mostrarle información relacionada con sus preferencias mediante el análisis de sus hábitos de navegación. Si continúa navegando, consideramos que acepta su uso. Puede cambiar la configuración u obtener más información aquí.

ACEPTAR

europa press

Medio	Europa Press	Fecha	19/05/2021
Soporte	Prensa Digital	País	España
U. únicos	555 666	V. Comunicación	16 140 EUR (19,717 USD)
Pág. vistas	814 287	V. Publicitario	4800 EUR (5863 USD)

https://epservices.eprensa.com/cgi-bin/view_digital_media.cgi?subclient_id=3158&comps_id=420934753

El IV Congreso Ceapi presenta un manifiesto por una Iberoamérica más sostenible y más justa



Archivo - El IV Congreso Ceapi presenta un manifiesto por una Iberoamérica más sostenible y justa - CEAPI - Archivo

MADRID, 19 May. (EUROPA PRESS) -

El Consejo Empresarial Alianza por Iberoamérica (Ceapi) ha presentado un manifiesto por una Iberoamérica más sostenible y más justa con el respaldo de más de cien líderes empresariales, según ha informado en un comunicado.

El documento ha sido elaborado por Ceapi en colaboración con la Secretaría General Iberoamericana (Segib) y firmado por 120 empresarios y por los 'partners' del IV Congreso Ceapi, BID Invest y la Cátedra de Transformación Social Competitiva (TSC) de la Universidad Complutense de Madrid.

La presidenta de Ceapi, Núria Vilanova, ha destacado el espíritu y la vocación transformadora de este documento. A la rúbrica de Vilanova se han unido las firmas de la secretaria general iberoamericana, Rebeca Grynspan; la directora de la Cátedra de TSC de la Universidad Complutense, Begoña Gómez; y la directora general de Negocios de BID Invest, Gema Sacristán.

El manifiesto es un llamamiento a comprometerse con una transformación económica y social justa y sostenible, y un compromiso para apostar por un nuevo pacto social que promueva las alianzas público-privadas en un esfuerzo conjunto para que Iberoamérica no quede atrás en la nueva era que se abre tras la pandemia.

El texto reivindica el papel de los empresarios como agentes de cambio positivo y les insta a ser activistas que influyan en sus sociedades para que los 22 países de la región sean partícipes de un nuevo estado de bienestar.

La presidenta de Ceapi ha resaltado que en el manifiesto se percibe "que los empresarios podemos y queremos ser activistas del cambio". "Tenemos que trabajar para la recuperación, pero no podemos mirar a otro lado y tomar atajos. La

europa press

Medio	Europa Press	Fecha	19/05/2021
Soporte	Prensa Digital	País	España
U. únicos	555 666	V. Comunicación	16 140 EUR (19,717 USD)
Pág. vistas	814 287	V. Publicitario	4800 EUR (5863 USD)

https://epservices.eprensa.com/cgi-bin/view_digital_media.cgi?subclient_id=3158&comps_id=420934753

recuperación no puede hacerse a costa del medioambiente, la discriminación de la mujer, la gobernanza, o el enfrentamiento de unos contra otros más en busca de culpables que de soluciones", ha añadido.

Por su parte, la secretaria general iberoamericana, Rebeca Grynspan, ha afirmado que "en un contexto internacional de incertidumbre y multilateralismo debilitado, Iberoamérica sigue siendo una región en donde, a pesar de las legítimas que puedan existir entre los países, los desafíos comunes que tenemos por delante son más fuertes y son capaces de unirnos".

Para leer más

Latinoamérica

Taboola Feed



En nuestro artículo te explicamos como invertir

GKFX | Patrocinado



Lleva tu negocio aún mas lejos

Descubre ya el Renault Captur Híbrido enchufable.

Renault | Patrocinado



A veces buscas y no encuentras. Otras simplemente lo encuentras....

BMW | Patrocinado



SUR

Medio	Sur Digital	Fecha	19/05/2021
Soporte	Prensa Digital	País	España
U. únicos	170 857	V. Comunicación	9 413 EUR (11,194 USD)
Pág. vistas	531 306	V. Publicitario	2930 EUR (3484 USD)

CEAPI

https://www.diariosur.es/economia/turismo-pide-protocolos-20210519000037-ntvo.html

El turismo pide protocolos comunes de movilidad para reactivar el sector

original

Esta es tu última noticia por ver este mes

Vale la pena estar informado. Suscríbete y llévate una bandera de España.

¿Ya eres suscriptor/a? Inicia sesión

No te conformes con el titular. Suscríbete y llévate una bandera de España.

¿Ya eres suscriptor/a? Inicia sesión

madrid. Sostenibilidad, seguridad sanitaria y calidad. Son los tres pilares sobre los que el sector turístico quiere pasar del peor año de su historia a liderar, de nuevo, el crecimiento económico español. Pero para conseguirlo no basta con un giro en el modelo de negocio. Los empresarios del sector piden un paso más a las autoridades y así lo reflejaron en el IV Congreso Iberoamericano CEAPI celebrado durante dos días en Madrid. Durante un debate moderado por el presidente de Vocento, Ignacio Ybarra, para analizar los retos y oportunidades del sector, Sabina Fluxá, vicepresidenta del Grupo Iberostar, abogó por más ayudas a las empresas de «esta industria tractora que en 2019 suponía un 12% del PIB».

La directiva planteó una medida secundada por el resto de participantes para mitigar el impacto de futuras crisis: establecer protocolos globales de movilidad, con criterios y normas comunes para, por ejemplo, determinar si un destino es seguro o no. Durante su participación en el Congreso, el secretario general de la Organización Mundial de Turismo (OMT), Zurab Pololikashvili, también pidió la creación de un certificado verde que permita viajar entre España e Iberoamérica para reactivar la economía de la región. Y en la misma línea se manifestó el presidente de Iberia, Javier Sánchez Prieto, explicando que levantar las restricciones a la movilidad es la mejor fórmula para salir de la crisis. Más a largo plazo, considera vital usar los fondos europeos para promocionar el turismo en destinos que hoy por hoy no aparecen en la lista de 'preferentes'. «En este punto, las aerolíneas podemos jugar un papel clave en materia de conectividad», indicó. Con la presencia de David Collado Morales, ministro de Turismo de República Dominicana, los empresarios también solicitaron al Gobierno que imite al país caribeño, que ya ha vacunado a todos los empleados ligados al sector turístico, generando una mayor sensación de seguridad para los viajeros.

«El dato económico en España es la salud», insistió el presidente de la CEOE, Antonio Garamendi, durante su intervención en el evento. Es decir, cuando se alcance el objetivo de vacunación, llegará el momento del turismo, aunque la mayoría de analistas coinciden en que los niveles previos a la crisis no se alcanzarán hasta 2023.

SUR

Medio	Sur Digital	Fecha	19/05/2021
Soporte	Prensa Digital	País	España
U. únicos	170 857	V. Comunicación	9 413 EUR (11,194 USD)
Pág. vistas	531 306	V. Publicitario	2930 EUR (3484 USD)

CEAPI

https://www.diariosur.es/economia/turismo-pide-protocolos-20210519000037-ntvo.html



Bolsamanía

Medio	Bolsamania	Fecha	19/05/2021
Soporte	Prensa Digital	País	España
U. únicos	75 015	V. Comunicación	6 208 EUR (7,583 USD)
Pág. vistas	221 861	V. Publicitario	1963 EUR (2398 USD)

CEAPI

https://epservices.eprensa.com/cgi-bin/view_digital_media.cgi?subclient_id=3158&comps_id=420938045

Economía.- El IV Congreso Ceapi presenta un manifiesto por una Iberoamérica más sostenible y más justa

19 may, 2021 16:53

Archivo - El IV Congreso Ceapi presenta un manifiesto por una Iberoamérica más sostenible y justa — CEAPI - Archivo

MADRID, 19 (EUROPA PRESS)

El Consejo Empresarial Alianza por Iberoamérica (Ceapi) ha presentado un manifiesto por una Iberoamérica más sostenible y más justa con el respaldo de más de cien líderes empresariales, según ha informado en un comunicado.

El documento ha sido elaborado por Ceapi en colaboración con la Secretaría General Iberoamericana (Segib) y firmado por 120 empresarios y por los 'partners' del IV Congreso Ceapi, BID Invest y la Cátedra de Transformación Social Competitiva (TSC) de la Universidad Complutense de Madrid.

La presidenta de Ceapi, Núria Vilanova, ha destacado el espíritu y la vocación transformadora de este documento. A la rúbrica de Vilanova se han unido las firmas de la secretaria general iberoamericana, Rebeca Grynspan; la directora de la Cátedra de TSC de la Universidad Complutense, Begoña Gómez; y la directora general de Negocios de BID Invest, Gema Sacristán.

El manifiesto es un llamamiento a comprometerse con una transformación económica y social justa y sostenible, y un compromiso para apostar por un nuevo pacto social que promueva las alianzas público-privadas en un esfuerzo conjunto para que Iberoamérica no quede atrás en la nueva era que se abre tras la pandemia.

El texto reivindica el papel de los empresarios como agentes de cambio positivo y les insta a ser activistas que influyan en sus sociedades para que los 22 países de la región sean partícipes de un nuevo estado de bienestar.

La presidenta de Ceapi ha resaltado que en el manifiesto se percibe "que los empresarios podemos y queremos ser activistas del cambio". "Tenemos que trabajar para la recuperación, pero no podemos mirar a otro lado y tomar atajos. La recuperación no puede hacerse a costa del

Publicidad

Ayuso barre en las elecciones y roza la mayoría: solo necesita la abstención de Vox

Virginia Mora

Suscríbase gratis al boletín diario de Bolsamanía

Reciba en su email: noticias de última hora, análisis técnicos o el cierre de mercado

Introduzca su email

Recibirá las informaciones más relevantes del día en tiempo real

Publicidad

Bolsamanía

Medio	Bolsamania	Fecha	19/05/2021
Soporte	Prensa Digital	País	España
U. únicos	75 015	V. Comunicación	6 208 EUR (7,583 USD)
Pág. vistas	221 861	V. Publicitario	1963 EUR (2398 USD)

CEAPI

https://epservices.eprensa.com/cgi-bin/view_digital_media.cgi?subclient_id=3158&comps_id=420938045

medioambiente, la discriminación de la mujer, la gobernanza, o el enfrentamiento de unos contra otros más en busca de culpables que de soluciones", ha añadido.

Por su parte, la secretaria general iberoamericana, Rebeca Grynspan, ha afirmado que "en un contexto internacional de incertidumbre y multilateralismo debilitado, Iberoamérica sigue siendo una región en donde, a pesar de las legítimas que puedan existir entre los países, los desafíos comunes que tenemos por delante son más fuertes y son capaces de unirnos".

Medio	El Confidencial Digital	Fecha	19/05/2021
Soporte	Prensa Digital	País	España
U. únicos	23 356	V. Comunicación	3 172 EUR (3,874 USD)
Pág. vistas	79 877	V. Publicitario	1019 EUR (1244 USD)

https://epservices.eprensa.com/cgi-bin/view_digital_media.cgi?subclient_id=3158&comps_id=420948646

El IV Congreso Ceapi presenta un manifiesto por una Iberoamérica más sostenible y más justa

Confidencial Digital • original

MADRID, 19 (EUROPA PRESS)

El Consejo Empresarial Alianza por Iberoamérica (Ceapi) ha presentado un manifiesto por una Iberoamérica más sostenible y más justa con el respaldo de más de cien líderes empresariales, según ha informado en un comunicado.

El documento ha sido elaborado por Ceapi en colaboración con la Secretaría General Iberoamericana (Segib) y firmado por 120 empresarios y por los 'partners' del IV Congreso Ceapi, BID Invest y la Cátedra de Transformación Social Competitiva (TSC) de la Universidad Complutense de Madrid.

La presidenta de Ceapi, Núria Vilanova, ha destacado el espíritu y la vocación transformadora de este documento. A la rúbrica de Vilanova se han unido las firmas de la secretaria general iberoamericana, Rebeca Grynspan; la directora de la Cátedra de TSC de la Universidad Complutense, Begoña Gómez; y la directora general de Negocios de BID Invest, Gema Sacristán.

El manifiesto es un llamamiento a comprometerse con una transformación económica y social justa y sostenible, y un compromiso para apostar por un nuevo pacto social que promueva las alianzas público-privadas en un esfuerzo conjunto para que Iberoamérica no quede atrás en la nueva era que se abre tras la pandemia.

El texto reivindica el papel de los empresarios como agentes de cambio positivo y les insta a ser activistas que influyan en sus sociedades para que los 22 países de la región sean partícipes de un nuevo estado de bienestar.

La presidenta de Ceapi ha resaltado que en el manifiesto se percibe "que los empresarios podemos y queremos ser activistas del cambio". "Tenemos que trabajar para la recuperación, pero no podemos mirar a otro lado y tomar atajos. La recuperación no puede hacerse a costa del medioambiente, la discriminación de la mujer, la gobernanza, o el enfrentamiento de unos contra otros más en busca de culpables que de soluciones", ha añadido.

Por su parte, la secretaria general iberoamericana, Rebeca Grynspan, ha afirmado que "en un contexto internacional de incertidumbre y multilateralismo debilitado, Iberoamérica sigue siendo una región en donde, a pesar de las legítimas que puedan existir entre los países, los desafíos comunes que tenemos por delante son más fuertes y son capaces de unirnos".

MONARQUÍA CONFIDENCIAL

Medio	Monarquía Condifencial	Fecha	19/05/2021
Soporte	Prensa Digital	País	España
U. únicos	143	V. Comunicación	467 EUR (570 USD)
Pág. vistas		V. Publicitario	150 EUR (183 USD)

CEAPI

https://epservices.eprensa.com/cgi-bin/view_digital_media.cgi?subclient_id=3158&comps_id=420953845

VÍDEOS MONARQUÍA CONFIDENCIAL

Palabras de Felipe VI en el Congreso Iberoamericano CEAPI

FECHA

19/05/21 16:56

COMPARTIR

SECCIÓN

Vídeos Monarquía Confidencial

El Rey presidió el acto de clausura del IV Congreso Iberoamericano CEAPI para líderes de Compañías y Familias Empresarias que, bajo el título “Transformación e impacto social: las mejores empresas para el planeta”, reunió a los principales empresarios y expertos de la región para debatir el papel social de la empresa como partícipe de un nuevo estado de bienestar y pieza clave para enfrentarnos como sociedad a la crisis sanitaria del COVID19.

Medio	EFE	Fecha	19/05/2021
Soporte	Prensa Digital	País	España
U. únicos	46 250	V. Comunicación	4 404 EUR (5,378 USD)
Pág. vistas	131 064	V. Publicitario	1512 EUR (1846 USD)

https://epservices.eprensa.com/cgi-bin/view_digital_media.cgi?subclient_id=3158&comps_id=420356715

IBERO-AMÉRICA TURISMO

OMT pede que países ibero-americanos padronizem protocolos de viagem

EFE | Madri | 19 mai 2021



O secretário-geral da Organização Mundial de Turismo (OMT), Zurab Pololikashvili, durante sua participação no Congresso Ibero-Americano do Ceapi. EFE/Mariscal

Mandame

O secretário-geral da Organização Mundial de Turismo (OMT), Zurab Pololikashvili, pediu que Espanha e América Latina padronizem seus protocolos o mais rápido possível para terem um certificado que permita viagens em ambas as direcções e, dessa forma, reativar o turismo e a economia.

Durante sua participação no Congresso Ibero-Americano do Ceapi, no âmbito da Feira Internacional do Turismo em Madri (Fitur), Pololikashvili salientou que a vacinação contra a Covid-19 é "muito importante", mas insistiu que devemos tomar medidas "agora" para que as pessoas "viajem e desfrutem" e para que os trabalhadores do setor mantenham seus empregos.

Santander

Publicidad

Publicidad

Provedores de conteúdo.
Contato EFE.

MAIS NOTÍCIAS



CORONAVÍRUS ESPANHA

Espanha prorroga restrições a voos de Brasil e África do Sul até junho



MARROCOS ESPANHA

Marrocos convoca embaixadora em Madri para consultas



CORONAVÍRUS



CORONAVÍRUS

Medio	EFE	Fecha	19/05/2021
Soporte	Prensa Digital	País	España
U. únicos	46 250	V. Comunicación	4 404 EUR (5,378 USD)
Pág. vistas	131 064	V. Publicitario	1512 EUR (1846 USD)

https://epservices.eprensa.com/cgi-bin/view_digital_media.cgi?subclient_id=3158&comps_id=420536348

ESPANHA IBERO-AMÉRICA

Rei da Espanha convoca empresários ibero-americanos a combaterem desigualdade

EFE | Madri | 19 mai 2021



O rei Felipe VI da Espanha durante o 4º Congresso Ibero-Americano CEAPI, em Madri. EFE/Zipi

Mandame

O rei Felipe VI da Espanha destacou nesta terça-feira o grande trabalho que muitos empresários ibero-americanos têm feito em resposta à pandemia da Covid-19 e os estimulou a cooperar para combater a desigualdade nos países mais desfavorecidos.

No 4º Congresso Ibero-Americano CEAPI, em Madri, Felipe VI destacou a importância da parceria público-privada para enfrentar os desafios que esperam a comunidade ibero-americana na era pós-pandemia e que, segundo ele, centenas de empresas estão preparadas para assumir.

Santander

Publicidad

Publicidad

Provedores de conteúdo.
Contato EFE.

MAIS NOTÍCIAS



COLÔMBIA
CONFLITO

Colômbia diz ter informação sobre morte de dissidente das Farc na Venezuela



CORONAVÍRUS
URUGUAI

Uruguai confirma 3.128 novos casos de Covid-19 e mais 57 mortes

Medio	EFE	Fecha	19/05/2021
Soporte	Prensa Digital	País	España
U. únicos	46 250	V. Comunicación	4 404 EUR (5,378 USD)
Pág. vistas	131 064	V. Publicitario	1512 EUR (1846 USD)

https://epservices.eprensa.com/cgi-bin/view_digital_media.cgi?subclient_id=3158&comps_id=420468484

ESPANHA IBERO-AMÉRICA

Rei da Espanha convoca empresários ibero-americanos a combaterem desigualdade

EFE | Madri | 19 mai 2021



O rei Felipe VI da Espanha durante o 4º Congresso Ibero-Americano CEAPI, em Madri. EFE/Zipi

Mandame

O rei Felipe VI da Espanha destacou nesta terça-feira o grande trabalho que muitos empresários ibero-americanos têm feito em resposta à pandemia da Covid-19 e os estimulou a cooperar para combater a desigualdade nos países mais desfavorecidos.

No 4º Congresso Ibero-Americano CEAPI, em Madri, Felipe VI destacou a importância da parceria público-privada para enfrentar os desafios que esperam a comunidade ibero-americana na era pós-pandemia e que, segundo ele, centenas de empresas estão preparadas para assumir.

Santander

Publicidad

Publicidad

Provedores de conteúdo.
Contato EFE.

MAIS NOTÍCIAS



CORONAVÍRUS EUA
EUA não devem decidir sobre vacinação de crianças antes do final do ano



CORONAVÍRUS VENEZUELA
Oposição venezuelana exige aceleração da vacinação contra Covid-19



CORONAVÍRUS MÉXICO

CORONAVÍRUS

La Opinión A Coruña

Medio	Laopinioncoruña.es	Fecha	19/05/2021
Soporte	Prensa Digital	País	España
U. únicos	71 616	V. Comunicación	5 485 EUR (6,522 USD)
Pág. vistas	248 318	V. Publicitario	1916 EUR (2278 USD)

https://www.laopinioncoruna.es/economia/2021/05/19/pablo-isla-pyme-gran-empresa-51988872.html

Pablo Isla: Somos una pyme y una gran empresa que bebe de la cultura de Amancio Ortega

Redacción / Agencias • original

El presidente de Inditex, Pablo Isla, defendió ayer que el papel de la sostenibilidad en la estrategia de una compañía debe ser igual de importante que la digitalización. Durante su participación en el IV Congreso Iberoamericano del Ceapi (Consejo Empresarial Alianza por Iberoamérica), Isla indicó que en un horizonte a cinco o diez años hay que integrar la transformación social y de sostenibilidad "igual que la digitalización". "Es algo esencial", aseguró el primer directivo del grupo Inditex, que hizo un guiño al fundador en su discurso: "Somos una pequeña empresa, una mediana empresa y una gran empresa, dentro de nuestra cultura empresarial, que bebe de la cultura de Amancio Ortega. Esa idea de pyme es fundamental a la hora de estar al detalle. Creo que es algo absolutamente esencial", enfatizó.

Isla señaló que hay "mucho compromiso del mundo empresarial" por abordar el camino de la sostenibilidad, que es "apasionante" y tiene que estar totalmente integrado en lo que es la realidad empresarial". En ese sentido, recordó que Inditex lleva trabajando en materia de sostenibilidad desde 2006, aunque en la junta general de accionistas de 2019 marcó "un hito muy importante" por los compromisos que adoptó la compañía a este respecto en todo lo referente a las materias primas (algodón, lino, poliéster o viscosa) de cara al horizonte de 2023 y 2025. También destacó que todos los esfuerzos en sostenibilidad de Inditex tienen "mucho que ver con el compromiso de toda la empresa". "La fuerza en relación con la sostenibilidad viene de todos los niveles de la compañía. Para nosotros es clave y esencial", dijo.

Como ejemplo, Isla apuntó al programa The List, by Inditex, que ha servido de modelo dentro del sector del compromiso por la mejora de la salud de producto dentro de la industria química fabricante de colorantes, pigmentos y auxiliares.

Por ello, afirmó que Inditex, como empresa "muy relevante o de fuerte liderazgo", cuenta con ese "plus" de responsabilidad en todos los ámbitos para ejercer un "efecto transformador", así como en la creación de valor económico para las pequeñas y medianas empresas que trabajan con ella.

E El Supremo da la razón a Inditex y respalda las medidas contra el COVID en Zara. Por otra parte, el Tribunal Supremo ha dado la razón a Inditex al estimar que las medidas adoptadas por Zara con el fin de preservar la salud de sus trabajadores frente al COVID no constituyen una modificación sustancial de las condiciones de trabajo ni una inaplicación o descuelgue de convenio colectivo. A su juicio, esta variación de las condiciones laborales viene impuesta por la normativa excepcional aplicable a partir del estado de alarma derivado de la crisis sanitaria.

El alto tribunal insiste en el carácter temporal de la medida y señala que la empresa actuó en cumplimiento de un mandato normativo "excepcional y perentorio", sin que se aprecie que se haya excedido en la aplicación de dichas medidas, y sin que ello suponga en modo alguno, otorgar a la empresa un poder "omnímodo" en la adopción de las mismas. De esta forma, desestima la demanda de los sindicatos AST y CGT, frente a Zara España.

Facebook Twitter Linkedin Whatsapp Telegram Correo electrónico

La Opinión A Coruña

Medio	Laopinioncoruña.es	Fecha	19/05/2021
Soporte	Prensa Digital	País	España
U. únicos	71 616	V. Comunicación	5 485 EUR (6,522 USD)
Pág. vistas	248 318	V. Publicitario	1916 EUR (2278 USD)

CEAPI

https://www.laopinioncoruna.es/economia/2021/05/19/pablo-isla-pyme-gran-empresa-51988872.html



Hosteltur

Medio	Hosteltur	Fecha	19/05/2021
Soporte	Prensa Digital	País	España
U. únicos	46 472	V. Comunicación	4 264 EUR (5,070 USD)
Pág. vistas	161 893	V. Publicitario	1516 EUR (1802 USD)

https://www.hosteltur.com/lat/144250_hay-que-dar-pasos-ya-para-que-la-gente-viaje-y-disfrute-dice-la-omt.html

Hay que dar pasos ya para que la gente "viaje y disfrute", dice la OMT

original

Edición Latam. Congreso Iberoamericano CEAPI en FITUR Zurab Pololikashvili pide a España e Iberoamérica que armonicen sus protocolos para viajar

El secretario general de la Organización Mundial de Turismo (**OMT**), Zurab Pololikashvili, ha pedido este martes a España e Iberoamérica **que armonicen lo antes posible sus protocolos** para disponer de un certificado verde que permita viajar en ambas direcciones y reactivar el turismo y la economía.

Durante su participación en el Congreso Iberoamericano **CEAPI**, en el marco de la Feria Internacional de Turismo (**Fitur**) de Madrid, **Zurab Pololikashvili** reiteró el llamamiento para que cuanto antes sean unificados los protocolos internacionales que permitan viajar.



"Hay mucha gente que ha tenido covid, hay mucha gente que está vacunada ya, pero no hay ningún protocolo que permita a la gente viajar mañana, y el verano está aquí, no queremos perder el verano", señaló la semana pasada Pololikashvili durante la Reunión de Ministros de Turismo de las Américas que la OMT convocó en Punta Cana. **Ver: OMT presiona para abrir cuanto antes los viajes a vacunados y recuperados**

El secretario general de la Organización Mundial del Turismo opinó que "aún falta liderazgo en la creación de corredores turísticos que permitan viajar" con normalidad tras la pandemia y en consensuar los protocolos necesarios para ello.

Este martes en Madrid ha añadido que la vacunación contra la covid es "muy importante", pero ha insistido en que hay que dar pasos "ya" para que la gente "viaje y disfrute" y para que los trabajadores del sector conserven sus puestos.

> Los gobiernos deben seguir apoyando financieramente al sector privado y en concreto al sector turístico, "en estos dos años que van a ser especialmente difíciles".

También ha destacado la importancia de la celebración de esta edición de Fitur, "la primera cumbre mundial presencial" desde que estalló la pandemia, y que sea en Madrid, que calificó como la ciudad europea más "abierta", que hace que los turistas se sientan "en casa".

Medio	Hosteltur	Fecha	19/05/2021
Soporte	Prensa Digital	País	España
U. únicos	46 472	V. Comunicación	4 264 EUR (5,070 USD)
Pág. vistas	161 893	V. Publicitario	1516 EUR (1802 USD)

https://www.hosteltur.com/lat/144268_iberia-ya-supero-los-niveles-de-2019-en-republica-dominicana.html

Iberia ya superó los niveles de 2019 en República Dominicana

original

Edición Latam. Desescalada intercontinental Presidente de Iberia, Javier Sánchez-Prieto, en el IV Congreso Iberoamericano CEAPI, en la previa de Fitur 2021

El presidente de **Iberia**, Javier Sánchez-Prieto aseguró que la actividad de la compañía española en **República Dominicana** ya logró superar los niveles de 2019, y sostuvo que eso se debe en buena parte a la gestión de la crisis liderada por el Gobierno del país caribeño, tanto en términos sanitarios como turísticos.

Durante el IV Congreso Iberoamericano CEAPI, desarrollado en España, en la previa de Fitur 2021, el presidente de Iberia, **Javier Sánchez-Prieto, destacó positivamente la manera en la que el Gobierno de República Dominicana, liderado por el presidente Luis Abinader, gestionó la pandemia** y sentó las bases para la actual recuperación que vive el país en términos turísticos.

En ese sentido, el directivo señaló que ese "manejo eficiente" se basó en **lograr que el país pueda "mantenerse abierto, con niveles de incidencia muy bajos y sin ningún tipo de complejo para apoyar a la industria"**.



Javier Sánchez-Prieto, presidente de Iberia (Foto: Hotusa)

Sánchez-Prieto aseguró que Iberia consiguió al día de la fecha un nivel de actividad mayor al que registraba en 2019, antes de la pandemia de COVID-19.

Pero más allá del "caso de éxito" de República Dominicana, afirmó que la clave para todos los demás destinos es apuntalar la reapertura de la actividad, bajo condiciones de seguridad. **"Aunque haya que mantener las ayudas hasta que la situación se estabilice, la mejor manera de ayudar a las empresas hoy es levantar las restricciones"**, agregó, y subrayó que eso es viable porque **"hay una demanda latente"**.

El directivo español realizó esas declaraciones durante una mesa en la que también participó la vicepresidenta y consejera delegada del Grupo Iberostar, **Sabina Fluxá**, quien **resaltó a República Dominicana como un país "pionero" en vacunar a todos los empleados de esta industria**.

Asimismo, la mayor referente de la cadena advirtió que **los gobiernos deben continuar apoyando a las empresas durante la desescalada global, ya que la reactivación se da a paso**

Medio	Hosteltur	Fecha	19/05/2021
Soporte	Prensa Digital	País	España
U. únicos	46 472	V. Comunicación	4 264 EUR (5,070 USD)
Pág. vistas	161 893	V. Publicitario	1516 EUR (1802 USD)

https://www.hosteltur.com/lat/144268_iberia-ya-supero-los-niveles-de-2019-en-republica-dominicana.html

lento. Y, siguiendo esa línea, **mencionó especialmente el "acompañamiento" y la "colaboración" del ministro de Turismo dominicano, David Collado**.

Reactivados 18 de 20 destinos

Víctor Moneo, director de Ventas Iberoamérica del Grupo Iberia, dijo por su parte en la XXIV edición de CIMET con ministros y empresarios de turismo iberoamericanos, que Iberia "**ya tiene abiertos 18 de los 20 destinos habituales entre España y América Latina".**

> "Nuestro objetivo actual es recuperar la confianza de los clientes para que vuelen con total seguridad"., afirmó Moneo.

Por otra parte, ha recordado que este año se cumple el 75 aniversario del primer vuelo de Iberia hacia América Latina y ha avanzado que **"queremos incrementar el número de frecuencias con cada destino"** porque "Iberia quiere ser el mejor aliado para potenciar el turismo a ambos lados del Atlántico".

preferente.com
NOTICIAS DE TURISMO PARA PROFESIONALES

Medio	Preferente.com	Fecha	19/05/2021
Soporte	Prensa Digital	País	España
U. únicos	83 108	V. Comunicación	5 819 EUR (7,108 USD)
Pág. vistas	293 409	V. Publicitario	2069 EUR (2527 USD)

CEAPI
https://epservices.eprensa.com/cgi-bin/view_digital_media.cgi?subclient_id=3158&comps_id=420588165



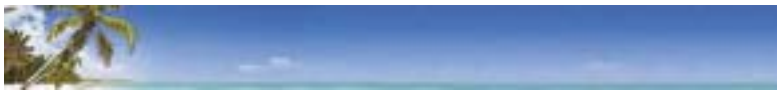

ELOGIOS A LA GESTIÓN DEL COVID19

Iberia ya registra en República Dominicana una actividad prepandémica

Temas relacionados: Covid19, República Dominicana, Sánchez-Prieto

Actualizado 19 mayo, 2021 || Por *R.P.*

Comenta Ahora



El presidente de la aerolínea española Iberia, Javier Sánchez-Prieto, ha puesto a República



Desarrollo

Grandes cadenas españolas atentas a ofertas en el Caribe para hacer caja

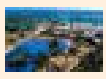

Las grandes hoteleras en el Caribe no descartan de ...

Escarrer: "Los bancos ponen el listón más alto para no financiar a empresas zombi"

Los dueños de la quebrada Nozar ponen en venta el complejo Panticosa con 344 habitaciones

preferente.com
NOTICIAS DE TURISMO PARA PROFESIONALES

Medio	Preferente.com	Fecha	19/05/2021
Soporte	Prensa Digital	País	España
U. únicos	83 108	V. Comunicación	5 819 EUR (7,108 USD)
Pág. vistas	293 409	V. Publicitario	2069 EUR (2527 USD)

CEAPI
https://epservices.eprensa.com/cgi-bin/view_digital_media.cgi?subclient_id=3158&comps_id=420588165

Dominicana como ejemplo de país que ha gestionado de forma eficiente la pandemia de covid-19, una gestión que ha permitido que la aerolínea tenga hoy un nivel de actividad mayor que en 2019.

Sánchez-Prieto ha hecho estas decaraciones en el IV Congreso Iberoamericano CEAPI para líderes de compañías y familias empresarias.

Para el presidente de Iberia, República Dominicana ha conseguido "mantenerse abierto, con niveles de incidencia muy bajos y sin ningún tipo de complejo apoyar a la industria" del turismo.

El directivo de la aerolínea ha esgrimido que "aunque haya que mantener las ayudas hasta que la situación se estabilice, la mejor manera de de ayudar a las empresas hoy es levantar las restricciones" que existen para viajar, porque a su juicio hay una demanda latente.

Reciba cada mañana las exclusivas turísticas
E-mail
Suscribirse
NEWSLETTER preferente
Acepto la política de protección de datos - Ver

Comentarios

Comentar...

Noticias relacionadas

Covid19
- El pasaporte sanitario estará activo este mismo verano
- Canarias: 165 millones para ayudar a empresas y autónomos del sector turístico
- Los selfies de turistas ponen a los gorilas en riesgo de contagiarse de Covid 19

República Dominicana
- Fitur: el stand del Grupo Preferente estará en el pabellón 3 junto a Dominicana
- Multa de 30.000 dólares a una pasajera por agredir a dos azafatas
- Negueruela sigue a Barceló contra vacunar con prioridad a trabajadores turísticos

Sánchez-Prieto
- Iberia volará a Puerto Rico a partir del 2 de julio
- Iberia: Sánchez Prieto elige un equipo directivo continuista
- Iberia: Sánchez Prieto es elegido nuevo presidente

Las marcas 'life style' de Hilton firman más de una decena de nuevos contratos en América

ÚLTIMA HORA TURÍSTICA

11:23 Iberia ya registra en República Dominicana una actividad prepandémica



10:40 W2M creará una red de entre 100 y 150 agencias



10:21 Iberia volará a Puerto Rico a partir del 2 de julio

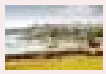

10:07 Iberia cederá slots a World2Fly para poder comprar Air Europa

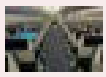

09:56 La nueva South African volará con aviones Sukhoi rusos

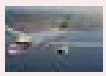



LO MÁS LEÍDO

1. Alemania y Reino Unido se ceban con el destino España



2. Se congelan las ventas del destino España para el verano

3. Francia marca el camino: PCR gratis para todos los turistas



4. Canarias ve inminente la llegada de turistas británicos



5. Perpignan-Baleares, primera ruta de la nueva Air Catalogne



ENCUESTA

¿Cómo sale la ministra Reyes Maroto de su campaña por vicepresidir Madrid?

- Sale fortalecida

eldiario.es Periodismo a pesar de todo

Medio	elDiario.es	Fecha	19/05/2021
Soporte	Prensa Digital	País	España
U. únicos	976 000	V. Comunicación	17 040 EUR (20,817 USD)
Pág. vistas	3 318 400	V. Publicitario	5953 EUR (7272 USD)

CEAPI

https://epservices.eprensa.com/cgi-bin/view_digital_media.cgi?subclient_id=3158&comps_id=421117586

DOCUMENTO

Las presiones del Gobierno español para que los países de la UE ratifiquen el acuerdo comercial con Mercosur

elDiario.es tiene acceso a las actas secretas de la reunión a puerta cerrada donde el Ejecutivo de Pedro Sánchez ejerce de lobby para que el tratado comercial sea ratificado

— El acta de la reunión a puerta cerrada donde España presiona para que se apoye el tratado comercial con Mercosur

— La deforestación de la Amazonia, la emergencia climática y la Eurocámara ponen en cuestión la ratificación del acuerdo entre la UE y Mercosur

Tom Kucharz



La ministra española de Asuntos Exteriores, Arancha González Laya (i), y el Canciller de Brasil, Carlos Alberto Franca, durante la firma de acuerdos en la visita de dos días a Brasilia.

eldiario.es
Periodismo a pesar de todo

Medio	elDiario.es	Fecha	19/05/2021
Soporte	Prensa Digital	País	España
U. únicos	976 000	V. Comunicación	17 040 EUR (20,817 USD)
Pág. vistas	3 318 400	V. Publicitario	5953 EUR (7272 USD)

CEAPI

https://epservices.eprensa.com/cgi-bin/view_digital_media.cgi?subclient_id=3158&comps_id=421117586

España presiona a los países de la Unión Europea (UE) para conseguir la ratificación del acuerdo con el bloque Mercosur. elDiario.es ha tenido acceso a los cables de una reunión entre la Comisión Europea y los Estados miembros, celebrada el 11 de marzo a puerta cerrada, que dejan constancia del intenso trabajo de lobby del Gobierno español con la intención de torcer el brazo a los gobiernos díscolos en la UE ante el tratado comercial. Este jueves se reúne el consejo de asuntos exteriores sobre comercio de la UE donde se discutirá la situación actual del tratado comercial con vistas a que sea ratificado definitivamente. El presidente del Gobierno, Pedro Sánchez, se mostró convencido la semana pasada durante el IV Congreso Iberoamericano Ceapi en que el acuerdo comercial iba a ser aprobado "más pronto que tarde". Las negociaciones empezaron en 1999 y el tratado mercosur fue firmado en 2019.

Hasta mañana, solo los socios y socias de elDiario.es pueden acceder a este contenido

Leer ya las noticias de mañana es solo una de las razones que han llevado a nuestros más de 62.000 socios y socias a apoyarnos. Tú también puedes hacer posible el mejor periodismo independiente.

HAZTE SOCIO/A
DATE DE BAJA CUANDO QUIERAS

NO, GRACIAS

Ya soy socio/a. Iniciar sesión

Medio	Fotos Europa Press	Fecha	19/05/2021
Soporte	Prensa Digital	País	España
U. únicos	555 666	V. Comunicación	13 740 EUR (16,785 USD)
Pág. vistas	788 020	V. Publicitario	4800 EUR (5863 USD)

https://fotos.europapress.es/fotonoticia/f3720910



Economía.- El IV Congreso Ceapi presenta un manifiesto por una Iberoamérica más sostenible y más justa

Código	Fecha	Tamaño	Fotos del Tema
3720910	01/01/1970	5327 x 3522 (2.7MB)	1

Pie de Foto

El IV Congreso Ceapi presenta un manifiesto por una Iberoamérica más sostenible y justa

REMITIDA / HANDOUT por CEAPI

Fotografía remitida a medios de comunicación exclusivamente para ilustrar la noticia a la que hace referencia la imagen, y citando la procedencia de la imagen en la firma **(Foto de ARCHIVO)**

Firma

CEAPI

Para descargar esta foto, entre como abonado o contáctenos al teléfono: +34 91.350.08.10

NOTICIA ASOCIADA

Latinoamérica.- El IV Congreso Ceapi presenta un manifiesto por una Iberoamérica más sostenible y más justa

El Consejo Empresarial Alianza por Iberoamérica (Ceapi) ha presentado un manifiesto por una Iberoamérica más sostenible y más justa con el respaldo de más de cien líderes empresariales, según ha informado en un comunicado.

Palma
19/05/2021
Unidas Podemos 1
Zaragoza
Ayuntamiento De Zaragoza 1
19/05/2021
Nuevo Futuro 1
Foto de Archivo 1
19/05/2021
Vox Valencia 1
19/05/2021
Barcelona (L'hospitalet De Llobregat)
Ayuntamiento De L'hospitalet De Llobregat 1
19/05/2021
Ayuntamiento De Fuengirola 1
19/05/2021
Policía Local De Fuenlabrada 1
19/05/2021
Parlamento De Galicia 1
18/05/2021
Uab 1
19/05/2021
Hidraqua 1
19/05/2021
Àltima 1
19/05/2021
Deusto 1
19/05/2021
Aena 1
19/05/2021
Ministerio De Inclusión 1
19/05/2021
Ayto Alcazar 1
Madrid
Diputación De Jaén 1
19/05/2021
Junta De Andalucía 1
19/05/2021
Tcl 1
19/05/2021
Twitter / @Health_malawi 1
Jaén
Uja 1
19/05/2021
Foto de Archivo 1
Córdoba
Diócesis De Córdoba 1
19/05/2021
Ayuntamiento De Madrid 1
Madrid
Laliga 1
19/05/2021
Podemos Andalucía 1
Alcalá La Real
Vuelta A Andalucía - Ruta Del Sol 1
19/05/2021
Diputación De Badajoz 1
19/05/2021
Gobierno De Navarra 1
Huelva.
Subdelegación Del Gobierno En Huelva. 1
Foto de Archivo
Ceapi 1
Alcalá La Real
Junta De Andalucía 1
19/05/2021
Parlamento De Galicia 1
11/08/2017 - Foto de Archivo
Ds 1
19/05/2021
Ayuntamiento De Benidorm 1
« 1 2 3 4 5 6 7 8 9 10 »

Medio	MSN España	Fecha	19/05/2021
Soporte	Prensa Digital	País	España
U. únicos	95 035	V. Comunicación	6 340 EUR (7,744 USD)
Pág. vistas	475 179	V. Publicitario	2215 EUR (2705 USD)

https://epservices.eprensa.com/cgi-bin/view_digital_media.cgi?subclient_id=3158&comps_id=420414981

Este sitio utiliza cookies para análisis y para mostrar contenido y anuncios personalizados. Al continuar navegando por este sitio, aceptas este uso. Más información

Isla (Inditex) equipara el papel de la sostenibilidad con el de la digitalización en la estrategia empresarial

Europa Press | Hace 8 horas | europapress



El presidente de Inditex, Pablo Isla, ha defendido este martes que el papel de la sostenibilidad en la estrategia de una compañía debe ser igual de importante que la digitalización.

MADRID, 18 (EUROPA PRESS)

En concreto, en su participación en el IV Congreso Iberoamericano del CEAPI, Isla indicó que en un horizonte a 5 ó 10 años hay que integrar la transformación social y de sostenibilidad "igual que la digitalización". "Es algo esencial", ha asegurado.

A este respecto, el directivo ha señalado que hay "mucho compromiso del mundo empresarial" por abordar el camino de la sostenibilidad, que es "apasionante" y tiene que estar totalmente integrado en lo que es la realidad empresarial".

Isla ha recordado que Inditex lleva trabajando en materia de sostenibilidad desde 2006, aunque en la junta general de accionistas de 2019 marcó "un hito muy importante" por los compromisos que adoptó la compañía a este respecto en todo lo referente a las materias primas (algodón, lino, poliéster o viscosa) de cara al horizonte de 2023 y 2025.

Asimismo, ha destacado que todos los esfuerzos en sostenibilidad de Inditex tienen "mucho que ver con el compromiso de toda la empresa". "La fuerza en relación con la sostenibilidad viene de todos los niveles de la compañía. Para nosotros es clave y esencial", ha añadido.

En este sentido, Isla ha puesto el ejemplo del programa 'The List, by Inditex', que ha servido de modelo dentro del sector del compromiso por la mejora de la salud de producto dentro de la industria química fabricante de colorantes, pigmentos y auxiliares.

Por ello, ha afirmado que Inditex, como empresa "muy relevante o de fuerte liderazgo", cuenta con ese "plus" de responsabilidad en todos los ámbitos para ejercer un "efecto transformador", así como en la creación de valor económico para las pequeñas y medianas empresas que trabajan con ella.

"Somos una pequeña empresa, una mediana empresa y una gran empresa, dentro de nuestra cultura empresarial, que bebe de la cultura de Amancio Ortega. Esa idea de pyme es fundamental a la hora de estar al detalle. Creo que es algo absolutamente esencial", ha enfatizado.

© 2021 Microsoft Privacidad y cookies Términos de uso Sobre nuestra publicidad Danos tu opinión Ayuda MSN en el mundo

Medio	MSN España	Fecha	19/05/2021
Soporte	Prensa Digital	País	España
U. únicos	95 035	V. Comunicación	6 340 EUR (7,745 USD)
Pág. vistas	475 179	V. Publicitario	2215 EUR (2705 USD)

https://epservices.eprensa.com/cgi-bin/view_digital_media.cgi?subclient_id=3158&comps_id=420596181

Este sitio utiliza cookies para análisis y para mostrar contenido y anuncios personalizados. Al continuar navegando por este sitio, aceptas este uso. Más información

Los Amodio se retiran “temporalmente” de la puja por Abengoa

EL PAÍS | Hace 1 hora | Miguel Ángel Noceda



La sindicatura de accionistas minoritarios AbengoaShares ha retirado su oferta por Abenewco1 tras la decisión de los hermanos Amodio de retirar su plan para hacerse con la empresa tras hallar “riesgos imprevistos” en la compañía después de realizar una auditoría. De esta forma, el grupo mexicano Caabsa, que es a través del que habían anunciado su intención de comprar, decidió anoche desde México “desistir temporalmente en la intención de compra de Abenewco1” y, según fuentes de la sindicatura española, será difícil que recuperen.

Esas fuentes han señalado también que la retirada de los Amodio se ha debido principalmente, además de la situación financiera del grupo, a las condiciones impuestas por la dirección de Abengoa y los acreedores, más proclives a que entre el fondo californiano Terramar. Este grupo presentó el pasado lunes una oferta concreta que hizo pública a través de la Comisión nacional del mercado de valores (CNMV).

Ante esta situación, AbengoaShares, que encabeza el inversor Clemente Fernández, se encuentra de nuevo si un socio capitalista que pueda hacer frente a la oferta de Terramar. Ante eso, Fernández ha decidido ordenar a sus abogados que canalicen la petición de una junta general extraordinaria de accionistas con el objetivo de aclarar la situación.

La oferta inicial de los Amodio y AbengoaShares, a la que también se había añadido el fondo EPI Ultramar Energy, preveía la petición de rescate valorado en 249 millones solicitado al fondo de solvencia que gestiona la SEPI. La oferta, que ha sido presentada al administrador concursal, consiste en una aportación de 200 millones de euros, de los que 50 millones se destinarían a ampliar capital, 15 corresponderían a un bono convertible y 135 en forma de créditos, que serían financiados por la firma noruega Artic, especializada en inversiones en renovables. A ello se añadiría una línea de avales de 50 millones.

La ampliación de capital de 50 millones se haría en dos fases. Una primera, de 25 millones, para todos los accionistas de Abengoa SA que generarían derechos de suscripción preferente sobre acciones de Abenewco1. Y una segunda por el mismo monto que suscribirían los nuevos socios industriales, que se comprometen a mantener la sede de Abenewco1 en Sevilla y a evitar el despiece del grupo, así como a mantener el empleo y las filiales actuales. Asimismo, tenían como objetivo rescatar a Abengoa SA del concurso de acreedores que presentó en enero.

De esta forma, De esa forma, el capital de la actual filial de Abengoa quedaría repartido entre los Amodio, con un 35%; los actuales accionistas, con otro 35%, y un 30% que controlarían los acreedores. AbengoaShares mantenía una participación significativa y garantizaba la españolidad de la compañía. Los minoritarios habían manifestado su temor a que la oferta de Terramar era una amenaza de desgüace del grupo frente a la suya, que significaba “la continuidad de la empresa en España, el mantenimiento de los puestos de trabajo y la paz social”.

Por su parte, Terramar, que hizo oficial su interés por Abenewco1 el lunes, también ha solicitado una ayuda de 249 millones a la SEPI. Asimismo, propone una ampliación de capital de 60 millones para quedarse con el 70% de la filial. La estrategia se centra en una aportación de 200 millones de euros (150 en forma de crédito y 50 como capital) para controlar el 70% de la sociedad, el mismo porcentaje que controlarían los Amodio y los actuales accionistas de Abengoa. El resto quedaría bajo el control de los actuales acreedores, si bien el fondo de rescate estatal podría entrar en el capital.

Conocer los hechos y acceder a información de calidad es más necesario que nunca. Sigue siendo parte de lo que ocurre a tu alrededor suscribiéndote a EL PAÍS

Ir a MSN Inicio

MÁS DE EL PAÍS

- Última hora de la crisis de inmigrantes en Ceuta, en directo | Cientos de personas regresan de forma voluntaria a Marruecos
  EL PAÍS
- Casado rompe la tregua y culpa de la crisis migratoria en Ceuta al “caos” de Sánchez
  EL PAÍS
- 

n.com.do

Medio	n.com.do	Fecha	19/05/2021
Soporte	Prensa Digital	País	España
U. únicos	2636	V. Comunicación	913 EUR (1,115 USD)
Pág. vistas	5999	V. Publicitario	319 EUR (389 USD)

https://n.com.do/2021/05/19/iberia-supera-su-nivel-de-actividad-precovid-en-republica-dominicana

Iberia supera su nivel de actividad 'precovid' en República Dominicana

N DIGITAL | MAYO 19, 2021



El presidente de la aerolínea española Iberia, Javier Sánchez-Prieto, ha puesto a República Dominicana como ejemplo de país que ha gestionado de forma eficiente la pandemia de covid-19, lo que ha permitido que la aerolínea tenga hoy un nivel de actividad mayor que en 2019.

Así lo ha asegurado Sánchez-Prieto en el IV Congreso Iberoamericano CEAPI para líderes de compañías y familias empresarias, donde ha elogiado al país caribeño por haber conseguido «mantenerse abierto, con niveles de incidencia muy bajos y sin ningún tipo de complejo apoyar a la industria» del turismo.

El directivo, que ha participado en una mesa redonda sobre turismo y sostenibilidad, ha afirmado que «aunque haya que mantener las ayudas hasta que la situación se estabilice, la mejor manera de de ayudar a las empresas hoy es levantar las restricciones» que existen para viajar, porque a su juicio hay una demanda latente.

También la vicepresidenta y consejera delegada del Grupo Iberostar, Sabina Fluxá, ha destacado que República Dominicana ha sido un país «pionero» en vacunar a todos los empleados de esta industria.

Tras un año «dramático» para este grupo, con más de 100 hoteles en tres continentes, la CEO ha reclamado que se siga «apoyando al máximo a la







n.com.do

Medio	n.com.do	Fecha	19/05/2021
Soporte	Prensa Digital	País	España
U. únicos	2636	V. Comunicación	913 EUR (1,115 USD)
Pág. vistas	5999	V. Publicitario	319 EUR (389 USD)

https://n.com.do/2021/05/19/iberia-supera-su-nivel-de-actividad-precovid-en-republica-dominicana

empresa con medidas económicas, fiscales y laborales en un marco lo más flexible posible».

También ha considero necesario establecer protocolos internacionales de movilidad y seguridad sanitaria que sean duraderos y enseñen a viajar de forma segura de cara al futuro y que se favorezca la conectividad aérea.

En nombre del Grupo Piñero, con complejos turísticos y residenciales en España y el Caribe entre otras líneas de negocio, su vicepresidenta y CEO, Encarna Piñero, ha relatado el «sufrimiento» vivido el último año y medio, desde que tuvieron que cerrar 15.000 habitaciones en quince días y reducir prácticamente a cero las operaciones con 15.000 familias dependiendo de ellos.

Piñero ha explicado que decidieron dar a esa situación un «enfoque de cogobernanza con los diferentes gobiernos» y ha agradecido expresamente el «acompañamiento» y «colaboración» del ministro dominicano de Turismo, David Collado, entre otros.

La empresaria ha opinado que la transformación sostenible del sector es la clave para la recuperación económica; ha considerado imprescindible trabajar en proyectos que hagan sostenibles los destinos de playa y ha hecho gala de que el 95 % de la movilidad en sus hoteles es eléctrica.

En la misma línea, la CEO de Iberostar ha defendido que la sostenibilidad es la única manera que hay de impulsar el turismo de ahora en adelante y que supone, a su juicio, una de las tres palancas que existen para afrontar recuperación, junto con las de la seguridad y la calidad.

Por su parte, el presidente de Iberia ha sostenido que el sector de la aviación es el «gran desconocido» en términos de emisiones de CO2, ya que estas suponen el 2 % de las emisiones que se producen a nivel mundial y ha destacado que la industria ha reducido el 50 % en los últimos años y que se ha comprometido a reducirlas a cero en 2050.

Además ha opinado que, puesto que no existe ningún sustitutivo para viajes de más de 1.500 kilómetros, «cuando hablamos de poner impuestos no estamos impulsando los comportamientos adecuados, sino tratando de taxar el aire que respiramos».

Según ha recordado, en esos vuelos de largo radio, que suponen el 80 %, la industria está tratando de desarrollar algún tipo de motor de hidrógeno que estará disponible en los últimos años.EFE













Nuestro Podcast

EntretenimientoBit

Medio	entretenimientobit.com	Fecha	19/05/2021
Soporte	Prensa Digital	País	España
U. únicos	720	V. Comunicación	613 EUR (748 USD)
Pág. vistas	3601	V. Publicitario	214 EUR (261 USD)

CEAPI

https://entretenimientobit.com/turismo-pt/omt-pede-que-paises-ibero-americanos-padronizem-protocolos-de-viagem/

TURISMO-PT

OMT pede que países ibero-americanos padronizem protocolos de viagem

Por **SentiLecto by NaturalTech**

MAY 18, 2021 América Latina, Espanha, Espanha e América Latina, Feira do Turismo, Ibero-América, Turismo, Zurab Pololikashvili

Por: SentiLecto

Zurab Pololikashvili pediu que Espanha e América Latina padronizem seus protocolos o mais rápido possível para terem um certificado que permita viagens em ambas as direcções e, dessa maneira, reativar o turismo e a economia. Zurab Pololikashvili é o secretário-geral da Organização Mundial de Turismo . Durante sua participação no Congresso Ibero-Americano do Ceapi, no âmbito da Feira Internacional do Turismo em Madri , Pololikashvili, que insistiu que temo que tomar medidas «agora» para que as pessoas «viajem e desfrutem» e para que os trabalhadores do setor conservem seus empregos, destacou que a vacinação contra a Covid-19 é «bastante importante» , mas

Os titulares da pasta de Turismo de 18 países da América Latina vão assinar uma declaração conjunta para o desenvolvimento de um plano para assegurar a sobrevivência do setor após a pandemia de Covid-19, como parte da Reunião de Ministros do Turismo das Américas que está sendo realizada na República Dominicana.David Collado informou nesta quinta-feira sobre a reunião coordenada pela Organização Mundial do Turismo entre quinta-feira e domingo na cidade turística de Punta Cana, no leste do país, que vai contar também com a presença de representantes de organizações internacionais e do setor privado. David Collado é o ministro do Turismo de Dominica.

Espanha), oficialmente Reino de-da Espanha, é um país principalmente localizado na Península Ibérica na Europa.

Fonte: EfeGeneric

Sentiment score:

very positive	positive	slightly positive	neutral	slightly negative	negative	very negative

A história desta notícia a partir de notícias prévias:

- OMT pede que países ibero-americanos padronizem protocolos de viagem
  - Ministros latino-americanos estudarão plano para turismo pós-pandemia – May 07, 2021 (EfeGeneric)

Entidades mais mencionadas e sua valorização na notícia:

ENTRADAS RECIENTES

Israel menciona: «Hamas «no esperaba» su ofensiva y que seguirá «cuanto sea necesario»».

Benzema reage ao retorno à seleção dfrancesa

Menino autista era conservado preso em canil na Baixada Fluminense; mãe e avó foram presas

OMT pede que países ibero-americanos padronizem protocolos de viagem

Marrocos convida embaixadora em Madri para consultas

BUSCAR NOTICIAS POR

Buscar

BUSCAR NOTICIAS DE DÍAS

mayo 2021

L	M	X	J	V	S	D
					1	2
3	4	5	6	7	8	9
10	11	12	13	14	15	16
17	18	19	20	21	22	23
24	25	26	27	28	29	30

EntretenimientoBit

Medio	entretenimientobit.com	Fecha	19/05/2021
Soporte	Prensa Digital	País	España
U. únicos	720	V. Comunicación	613 EUR (748 USD)
Pág. vistas	3601	V. Publicitario	214 EUR (261 USD)

CEAPI

https://entretenimientobit.com/turismo-pt/omt-pede-que-paises-ibero-americanos-padronizem-protocolos-de-viagem/

Id	Entity	Positive	Negative	Named-Entity	Total occurrences	Occurr
1	Zurab Pololikashvili	0	0	PERSON	4	Zurab_ de a O
2	certificado	160	0	NONE	2	
3	Espanha	50	0	PLACE	2	
4	David Collado	40	0	PERSON	2	David_Collado (apposition: O ministro de o Turismo c
5	país	0	0	NONE	2	
6	assegurar a sobrevivência de o setor após a pandemia de covid-19 como parte de a reunião_de_ministros_do_turismo_das_américas	0	50	NONE	1	ass pa Reuniã
7	seus protocolos o mais rápido possível	120	0	NONE	1	se
8	os trabalhadores de o setor	50	0	NONE	1	
9	o desenvolvimento de um plano	45	0	NONE	1	
10	a presença de representantes de organizações internacionais	40	0	NONE	1	a pre

ele/ela (referent: Zurab_Pololikashvili): 3

mayo 2021

L	M	X	J	V	S	D
31						

« Abr

CATEGORÍAS

Elegir la categoría

TAGS

#Bitcoin (1336)
Alemania (1060)
Benfica (1911)
Bitcoin (2779)
Brasil (1082)
BTC (1466)
China (1499)
Congreso (1220)
Coronavirus (4595)
Covid-19 (1298)
Donald Trump (3028)
Economía (3971)
El Gobierno (3662)
EL MUNDO (1122)
Entretenimiento (2789)
España (3336)
Esporte (9568)
Estados Unidos (4289)
Europa (1551)
Francia (1122)
Instagram (1584)
Italia (1254)
Jair Bolsonaro (1203)
Joe Biden (2185)
Madrid (1580)
Mundo (1045)
México (1022)
Noticias (3853)
O Brasil (2150)
O FC Porto (1784)
O Rio (1581)
Os Estados Unidos (1829)
Pedro Sánchez (1325)
Portugal (1200)
Portuguese (7884)
PP (1660)
Premium (1095)
PSOE (1073)
Real Madrid (1508)

NOTICIAS RELACIONADAS

TURISMO-PT
Espanha defende «formato de

TURISMO-PT
Vai aliar-se Espanha de o BID em a

TURISMO-PT
Argentina chega a 3 meses

EntretenimientoBit

Medio	entretenimientobit.com	Fecha	19/05/2021
Soporte	Prensa Digital	País	España
U. únicos	720	V. Comunicación	613 EUR (748 USD)
Pág. vistas	3601	V. Publicitario	214 EUR (261 USD)

CEAPI

https://epservices.eprensa.com/cgi-bin/view_digital_media.cgi?subclient_id=3158&comps_id=420555584

INTERNACIONALES

Sánchez acusa de «desleal» a Casado, que Casado Sánchez acusa de «desleal» a , que le solicita: «Se deje ayudar en la crisis con Marruecos».

Por **SentiLecto by NaturalTech**

MAY 19, 2021 Congreso, Consejo de Ministros, el Estado, el Gobierno, Marruecos, Pablo Casado, Pedro Sánchez, PP



Por: SentiLecto

Foto: Wikipedia – El diputado socialista Pedro Sánchez en enero de 2014

Pedro Sánchez acusó este miércoles aPablo Casado de ser «desleal» con los intereses generales del Estado en medio de la crisis con Marruecos y de usar «cualquier catástrofe para pretender tumbar el Gobierno». Pedro Sánchez es el presidente del Gobierno. Pablo Casado es l líder del PP. Por eso, ha interrogado de «qué lado está el principal partido de la oposición». Así el Gobierno es pronunciado en la sesión de control , que» Sin acritud que le queda grande , demostró», ha destacado, en el Congreso, en la que Casado ha solicitado al presidente de que» sea humilde» y» se deje ayudar en el PP en su Consejo de Ministros» porque» hay más lealtad» que»».

ENTRADAS RECIENTES

«Estén con el Gobierno», solicita Sánchez a PP, Vox y Cs y hagan «oposición de Estado» ante la crisis con Marruecos. y hagan «oposición de Estado» ante la crisis con Marruecos

Pablo Casado pide a Pedro Sánchez que» se deje ayudar» en la crisis con Marruecos y éste le acusa de ser «desleal» para «tumbar al Gobierno»

River Plate sem autorização para inscrever guarda-redes na Taça Libertadores

Rodrigo Hilbert e Fernanda Lima conversam sobre separação com Mônica Martelli no 'Bem juntinhos', do GNT

Auxílio-doença: Tire suas dúvidas sobre perícia médica do INSS

BUSCAR NOTICIAS POR

Buscar

BUSCAR NOTICIAS DE

mayo 2021

L	M	X	J	V	S	D

EntretenimientoBit

Medio	entretenimientobit.com	Fecha	19/05/2021
Soporte	Prensa Digital	País	España
U. únicos	720	V. Comunicación	613 EUR (748 USD)
Pág. vistas	3601	V. Publicitario	214 EUR (261 USD)

CEAPI

https://epservices.eprensa.com/cgi-bin/view_digital_media.cgi?subclient_id=3158&comps_id=420555584

Beltrán, para pedir una vez más la dimisión del ministro del Interior proclamó: «No hace nada con la crisis migratoria canaria y no piensa hacer nada en Ceuta».Ana Beltrán Ante esas informaciones sobre la llegada de inmigrantes a Ceuta, ha asegurado: «El ministro del Interior, Fernando Grande-Marlaska «se ha convertido en el mejor aliado de las mafias que trafican con personas»». Ana Beltrán es la vicesecretaria de Organización del PP.»La llegada masiva de inmigrantes en Ceuta es una grave crisis para España pero también para la Unión Europea»,ha asegurado la que ha prevenido Ana Beltrán Así lo en una comparecencia, tras el Consejo de Ministros, en.En declaraciones a Europa Press la presidenta de Ceapi, Núria Vilanova ha informado: «Este congreso va a estar centrado en la recuperación y creemos que como se podría haber hecho en el pasado, no es probable una recuperación, por lo tanto, viendo hacia otro lado y a costa del medio ambiente, el compromiso social o dejando a parte de la sociedad atrás».

El lunes 10 de mayo el secretario general del partido de Marruecos Istiqlal se dirigió a través de una carta aPablo Casado para protestar por la recepción del líder del Frente Polisario, Brahim Ghali, en España, calificándola como «una puñalada por la espalda». Istiqlal es nizar Baraka. Pablo Casado es l secretario general del Partido Popular de España.

Pedro Sánchez Pérez-Castejón es un político de España, actual presidente del Gobierno de España.

Pablo Casado Blanco es un licenciado en Derecho y político español.

Fuente: EuropaPress

Sentiment score:

very positive	positive	slightly positive	neutral	slightly negative	negative	very negative

La historia de esta noticia a partir de noticias previas:

- Sánchez acusa de «desleal» a Casado, que Casado Sánchez acusa de «desleal» a , que le solicita: «Se deje ayudar en la crisis con Marruecos».
  - Casado exige a Sánchez coordinar con Rabat la devolución de migrantes y garantizar la integridad de la frontera en Ceuta – May 18, 2021 (EntretenimientoBit)
    - Un centenar de migrantes llegan a nado a Ceuta | Euronews – May 17, 2021 (EntretenimientoBit)
      - Marruecos aumenta su beligerancia diplomática para aferrarse al Sáhara – May 16, 2021 (EntretenimientoBit)
        - Partido del primer ministro marroquí tilda de «pura provocación» la presencia del líder del Polisario en España – (EuropaPress)
        - Mulay Hasan, heredero al trono de Marruecos: Los 18 años del príncipe discreto – May 11, 2021 (EntretenimientoBit)
          - Aziz Akhnouch: «Marruecos pierde confianza en España» – May 10, 2021 (EntretenimientoBit)
  - Sánchez viajará hoy a Ceuta y Melilla y advierte de que va a ser «firme» en restablecer el orden en la frontera – (EuropaPress)
  - El cuarto Congreso Iberoamericano de Ceapi comienza hoy con el foco puesto en la recuperación – May 17, 2021 (EuropaPress)

Entidades mas mencionadas en la noticia:

Id	Entity	Positive	Negative	Named-Entity	Total occurrences	Occurrences (appearances)
1	el Gobierno	15	0	PERSON	6	(tacit) él/ella (referent: el Gobierno): 4, el Gobierno: 2
						Pablo_Casado (apposition: el secretario general de el Partido_Popular

mayo 2021

L	M	X	J	V	S	D
					1	2
3	4	5	6	7	8	9
10	11	12	13	14	15	16
17	18	19	20	21	22	23
24	25	26	27	28	29	30
31						

« Abr

CATEGORÍAS

Elegir la categoría

TAGS

#Bitcoin (1336)
Alemania (1060)
Benfica (1911)
Bitcoin (2779)
Brasil (1083)
BTC (1466)
China (1499)
Congreso (1223)
Coronavirus (4598)
Covid-19 (1298)
Donald Trump (3028)
Economía (3972)
El Gobierno (3665)
EL MUNDO (1122)
Entretenimiento (2789)
España (3340)
Esporte (9571)
Estados Unidos (4292)
Europa (1553)
Francia (1124)
Instagram (1584)
Italia (1255)
Jair Bolsonaro (1203)

EntretenimientoBit

Medio	entretenimientobit.com	Fecha	19/05/2021
Soporte	Prensa Digital	País	España
U. únicos	720	V. Comunicación	613 EUR (748 USD)
Pág. vistas	3601	V. Publicitario	214 EUR (261 USD)

CEAPI

https://epservices.eprensa.com/cgi-bin/view_digital_media.cgi?subclient_id=3158&comps_id=420555584

2	Pablo Casado	0	60	PERSON	4	español): 1, Pablo_Casado (apposition: el líder de el PP): 1, Pablo_Casado_Blanco: 1, Casado: 1
3	Ana Beltrán	95	50	PERSON	4	(tacit) él/ella (referent: Ana_Beltrán): 3, Ana_Beltrán (apposition: la vicesecretaria de Organización_de_el_PP): 1
4	Ceuta	0	0	PLACE	3	Ceuta: 2, lo (referent: Ceuta): 1
5	Pedro Sánchez	0	0	PERSON	3	Pedro_Sánchez_Pérez-Castejón: 1, Pedro_Sánchez (apposition: El presidente de el Gobierno): 1, (tacit) él/ella (referent: Pedro_Sánchez): 1
6	el mejor aliado de las mafias	190	100	NONE	2	el mejor aliado de las mafias: 2
7	recuperación	40	0	NONE	2	una recuperación: 1, la recuperación: 1
8	Europa Press	0	0	PERSON	2	Europa_Press: 1, la (referent: Europa_Press): 1
9	acritud	0	0	NONE	2	acritud: 2
10	lado	0	0	NONE	2	qué lado: 1, otro lado: 1

Joe Biden (2187)
Madrid (1582)
Mundo (1045)
México (1023)
Noticias (3854)
O Brasil (2150)
O FC Porto (1784)
O Rio (1581)
Os Estados Unidos (1832)
Pedro Sánchez (1329)
Portugal (1200)
Portuguese (7891)
PP (1663)
Premium (1096)
PSOE (1073)
Real Madrid (1511)
Reino Unido (1110)
Rusia (1079)
Sporting (1690)
Turismo (1151)
Twitter (2126)
UE (1069)

NOTICIAS RELACIONADAS







CONTACT

Your Name (mandatory)

E-mail (mandatory)

Subject

Message

LISTINSEMANAL

Medio	listinsemanal.com	Fecha	19/05/2021
Soporte	Prensa Digital	País	España
U. únicos	143	V. Comunicación	429 EUR (510 USD)
Pág. vistas		V. Publicitario	150 EUR (178 USD)

CEAPI

https://epservices.eprensa.com/cgi-bin/view_digital_media.cgi?subclient_id=3158&comps_id=420638426

Iberia ya registra en República Dominicana una actividad prepandémica | Noticias de Aerolíneas

Juan Mestre • original



El presidente de la aerolínea española Iberia, Javier Sánchez-Prieto, ha puesto a República Dominicana como ejemplo de país que ha gestionado de forma eficiente la pandemia de covid-19, una gestión que ha permitido que la aerolínea tenga hoy un nivel de actividad mayor que en 2019.

Sánchez-Prieto ha hecho estas decaraciones en el IV Congreso Iberoamericano CEAPI para líderes de compañías y familias empresarias.

Para el presidente de Iberia, República Dominicana ha conseguido "mantenerse abierto, con niveles de incidencia muy bajos y sin ningún tipo de complejo apoyar a la industria" del turismo.

El directivo de la aerolínea ha esgrimido que "aunque haya que mantener las ayudas hasta que la situación se estabilice, la mejor manera de de ayudar a las empresas hoy es levantar las restricciones" que existen para viajar, porque a su juicio hay una demanda latente.



El Correo de España

Medio	El Correo de Madrid	Fecha	19/05/2021
Soporte	Prensa Digital	País	España
U. únicos	143	V. Comunicación	429 EUR (524 USD)
Pág. vistas		V. Publicitario	150 EUR (183 USD)

https://elcorreodeespana.com/madrid/697005320/Madrid-quiere-ser-el-punto-de-entrada-de-Iberoamerica-hacia-Europa.html



MADRID

Madrid quiere ser el punto de entrada de Iberoamérica hacia Europa

SORAYA R.M - 19 MAYO 2021

Encuesta Popular ¿Debe hablar de nuevo el Rey sobre lo que está pasando en Cataluña?

FIRMAS

Eduardo GARCÍA SERRANO
PERIODISTA

Mario CONDE
JURISTA

Julio MERINO
PERIODISTA

Pío MOA
ESCRITOR

Javier GARCÍA ISAC
PERIODISTA

Francisco TORRES GARCÍA
HISTORIADOR

Javier NAVASCUÉS
PERIODISTA

Álvaro ROMERO
EDITOR

Juan CHICHARRO
GENERAL DE INFANTERÍA DE MARINA

Jaime

Ante la persecución en las redes

El Correo de España

Medio	El Correo de Madrid	Fecha	19/05/2021
Soporte	Prensa Digital	País	España
U. únicos	143	V. Comunicación	429 EUR (524 USD)
Pág. vistas		V. Publicitario	150 EUR (183 USD)

CEAPI

https://elcorreodeespana.com/madrid/697005320/Madrid-quiere-ser-el-punto-de-entrada-de-Iberoamerica-hacia-Europa.html

El alcalde de Madrid, José Luis Martínez-Almeida, ha participado en la segunda jornada del IV Congreso Iberoamericano para líderes de compañías y familias empresarias organizado por el Consejo Empresarial Alianza por Iberoamérica (CEAPI). Un encuentro que, durante dos días, está debatiendo sobre el papel social que tiene la empresa como partícipe de un nuevo estado de bienestar y que le convierte en pieza clave para ayudar a la sociedad a enfrentarse a la crisis derivada de la COVID-19.

"Yo creo en Iberoamérica, Madrid cree en Iberoamérica y quiere ser el punto de entrada inexcusable de todo Iberoamérica hacia Europa", han sido las palabras con las que el alcalde ha dado la bienvenida a los asistentes al congreso. "Madrid quiere ejercer el papel de liderazgo y el rol que le corresponde como capital de la nación más antigua de Europa, pero sobre todo como la capital hermana de tantas y tantas ciudades y capitales iberoamericanas", ha destacado.

El alcalde ha transmitido un mensaje de optimismo, credibilidad y confianza hacia Madrid y ha explicado el "menú" que ofrece y que le ha convertido en un modelo de éxito y confianza, que cuenta con cuatro ingredientes. El primero, tal como ha señalado, está formado por la estabilidad política, "que ha derivado en un modelo de éxito desde el punto de vista del desarrollo económico, social e institucional".El segundo ingrediente es "la seguridad jurídica, que ha generado un ecosistema amigable para todo aquel que quiere invertir, crear empleo y crear riqueza en Madrid". A lo que ha añadido "la baja presión fiscal de Madrid, seña de identidad de las políticas liberales dentro de un marco del ordenamiento jurídico que lo permite" y "la confianza plena, total y absoluta de que le corresponde a la sociedad liderar el crecimiento económico en todos los órdenes para poder llevar a cabo el liderazgo de esa actividad económica".

El Correo de España no se hace responsable de las opiniones de sus colaboradores, los cuales son los únicos responsables de las mismas.



Soraya R.M

Soraya R.M Asesora laboral y contable. Detractora de la tercera ola del feminismo. Luchadora incansable de las causas perdidas





Te puede gustar

Enlaces Patrocinados por Taboola











OPINIÓN


Este es el verdadero Estado de la Nación. Por Julio Merino
Julio Merino


Pedro Sánchez, Conde Don Julián, de Ceuta. Por Ramiro Grau Morancho
Ramiro Grau Morancho


Los Gobiernos de la gentuza. Por el Tte. Coronel Enrique Area Sacristán
Tte Coronel Area Sacristán


La nueva "marcha verde" que diezma aun más nuestra soberanía. Por Ernesto Ladrón de Guevara
Ernesto Ladrón de Guevara López de Arbina


La inocencia no desmontada de Juan Cala ante una acusación por racismo. Por Diego Fierro Rodríguez
Diego Fierro


Dama arrogante, soberbia, ignorante e irrelevante. Por Eduardo García Serrano
Eduardo García Serrano


Un gobierno Ayuso- Abascal a la vista. Por Julio Merino
Julio Merino


Se cumplen cinco años de la detención y prisión de Miguel Bernad, líder del Sindicato Manos Limpias. (Relato de un proceso infame). Por Miguel Bernad
Miguel Bernad


Los fontaneros de la Justicia. Por Ramiro Grau Morancho
Ramiro Grau Morancho


Acabar con la competencia fiscal perjudicial pasa por mirar la normativa del País Vasco y Navarra. Por Diego Fierro Rodríguez
Diego Fierro

LO MÁS VISTO | LO MÁS RECIENTE

Dama arrogante, soberbia, ignorante e irrelevante. Por Eduardo García Serrano

Los falangistas responden a Rocio Monasterio y La Falange se convierte en TT

Paco Morillo: “La Iglesia, por dinero, actuó incomprensiblemente contra la memoria de los caídos”. Por Javier Navascués

Franco supo en cada momento de la historia adaptarse al medio para beneficiar a España. Por Álvaro Romero

Valientes por tierra y por mar. Por Eugenio Fernández Barallobre

Medio	opi97	Fecha	19/05/2021
Soporte	Prensa Digital	País	España
U. únicos	502	V. Comunicación	570 EUR (695 USD)
Pág. vistas	2510	V. Publicitario	199 EUR (243 USD)

https://opi97.org/el-rey-felipe-vi-anima-a-empresarios-de-iberoamerica-a-combatir-las-desigualdades/

EL REY FELIPE VI ANIMA A EMPRESARIOS DE IBEROAMÉRICA A COMBATIR LAS DESIGUALDADES

19 DE MAYO DE 2021



Madrid, 18 may (EFE).- El rey de España puso de relieve este martes la gran labor que, para responder a la pandemia de la covid-19, han desempeñado muchos empresarios iberoamericanos, a los que animó a cooperar para luchar contra la desigualdad en los países más desfavorecidos.

En el IV Congreso Iberoamericano CEAPI, en Madrid, Felipe VI subrayó la importancia que tiene la colaboración público-privada para hacer frente a los desafíos que esperan a la comunidad iberoamericana en la era de la pospandemia, y ante los que "cientos" de empresas están preparadas para asumirlos, enfatizó.

"La solidaridad -afirmó- y un amplio consenso que ayude a superar diferencias y perseguir objetivos comunes constituyen el mejor camino para el progreso compartido", al tiempo que transmitió un mensaje a la comunidad iberomericana: "La democracia y el pensamiento crítico nos ofrecen herramientas adecuadas para ello".

En el discurso con el que clausuró este encuentro bienal de líderes de compañías y familias empresarias, manifestó el rey que los "ingentes" recursos que los países desarrollados han activado para la reconstrucción "deben contemplar también las demandas de los países emergentes y en vías de desarrollo".

Y advirtió de que la eliminación de las desigualdades que padecen precisan de una "acción urgente y solidaria".

En este contexto, el monarca recordó que el sistema económico "tiene la obligación de prestar atención" a los objetivos de la Agenda 2030 de Naciones Unidas, y pidió apoyarlos.

"Gobiernos y empresas tienen a un tiempo obligación y necesidad de cooperar para abordar conjuntamente la consecución de estas grandes metas", resaltó.

Constató también Felipe VI que "los empresarios más exitosos son también los más conscientes del papel que desempeñan en la creación de una sociedad más justa, dinámica y competitiva, en donde la igualdad de oportunidades no sea una declaración de intenciones".

Todo ello para remarcar, en suma, "la necesidad de trabajar unidos en beneficio de todos", algo a lo que, según apuntó, contribuyen foros como esta Conferencia Empresarial para Iberoamérica desarrollada durante dos días en la capital de España.

Puso especial interés en mencionar la labor, que ante la "amenaza letal contra la vida y la salud" del coronavirus, han desempeñado empresas "grandes, medianas y pequeñas", que "han tenido que enfrentar situaciones apenas imaginables hace solo un año", obligadas a "improvisar" respuestas. EFE adr/fg/jla/jl/ie

Gaceta del Turismo
DIARIO DE LOS AGENTES DE VIAJES Y PROFESIONALES DEL TURISMO

Medio	Gaceta del Turismo	Fecha	19/05/2021
Soporte	Prensa Digital	País	España
U. únicos	5602	V. Comunicación	1 294 EUR (1,538 USD)
Pág. vistas	15 590	V. Publicitario	452 EUR (537 USD)

CEAPI

https://gacetadelturismo.com/destinos/republica-dominicana-anuncia-que-ha-vacunado-al-100-de-su-sector-turistico/

República Dominicana anuncia que ha vacunado al 100% de su sector turístico

Redacción • original



El Ministro de Turismo de República Dominicana, David Collado, ha anunciado en el Congreso Iberoamericano CEAPI, que la totalidad de los trabajadores del sector turístico dominicano se encuentran ya vacunados contra la Covid-19. La cuarta edición del Congreso CEAPI se celebraba ayer, víspera de FITUR, en CaixaForum Madrid, bajo el lema “Transformación e impacto social: las mejores empresas para el planeta”.



David Collado intervino en el panel “Turismo y desarrollo sostenible” donde afirmó que la pandemia, aunque ha desatado la peor crisis vivida por el sector turístico, ha sido también la espita de nuevas oportunidades, sobre todo, la de replantear un modelo de turismo sostenible y responsable.

Medio Gaceta del Turismo | Fecha 19/05/2021
Soporte Prensa Digital | País España
U. únicos 5602 | V. Comunicación 1 294 EUR (1,538 USD)
Pág. vistas 15 590 | V. Publicitario 452 EUR (537 USD)
https://gacetadelturismo.com/destinos/republica-dominicana-anuncia-que-ha-vacunado-al-100-de-su-sector-turistico/

El Ministro recordó que el turismo es el motor de la economía dominicana. Aporta el 15% del PIB y genera más de 500.000 empleos directos en el país. De ahí la importancia de garantizar su futuro sostenible a largo plazo y también de encarar con rapidez las crisis que lo amenacen.

En este sentido, la gestión de la pandemia en República Dominicana ha sido reconocida como ejemplar por la Organización Mundial del Turismo. Los compañeros de panel del Ministro en el Congreso CEAPI -entre los que se encontraban los empresarios Javier Sánchez-Prieto (Iberia), Paola Rainieri (Grupo PuntaCana) y Encarna Piñero (Grupo Piñero)- han coincidido también en elogiar la eficacia de la actuación del Gobierno dominicano al recuperar el turismo en un tiempo record. “El éxito de República Dominicana es que entendimos inmediatamente que esta crisis nos demandaba una mejor coordinación de las administraciones públicas y de éstas con el sector turístico privado”, explicó Collado.

El primer paso fue crear un Gabinete de Turismo, un órgano encargado de pilotar la recuperación y poner todos los recursos al servicio de ese objetivo. Seguidamente se articuló una batería de medidas, desde el desarrollo e implementación de protocolos de seguridad e higiene en colaboración con el sector privado a la puesta en marcha de un Plan de Recuperación del Turismo Responsable. Asimismo, se creó un seguro médico gratuito para los turistas internacionales, con cobertura en caso de contagio por Covid. Este seguro continúa activo a día de hoy y ha tenido una alta aceptación y reconocimiento de parte de los turistas internacionales.

Esta gestión coordinada de la crisis, trabajando mano a mano con el sector privado, ha dado sus frutos y así lo ha recalcado el Ministro de Turismo. “El pasado mes de abril ha sido el mejor desde antes de la pandemia, con la llegada de 300.000 turistas, y este mes de mayo superaremos esa cifra”, detalló. Sin duda, haber completado el proceso de vacunación de todos los trabajadores del sector turístico (hoteles, restaurantes, aeropuertos, transportes…) va a suponer un nuevo espaldarazo en la recuperación del turismo en República Dominicana.

República Dominicana está participando esta semana, del 19 al 23 de mayo, en la Feria Internacional de Turismo (FITUR), promocionándose como un destino seguro y de gran atractivo para los viajeros de todo el mundo. Los profesionales y visitantes de la feria podrán encontrar toda la oferta turística del destino en su stand, ubicado en el pabellón 3 (stand 3A05).

Qué!

Medio	Diario Qué	Fecha	19/05/2021
Soporte	Prensa Digital	País	España
U. únicos	8883	V. Comunicación	1 657 EUR (2,024 USD)
Pág. vistas	27 669	V. Publicitario	579 EUR (707 USD)

CEAPI

https://www.que.es/2021/05/19/iv-congreso-ceapi-iberoamerica-sostenible/

EL IV CONGRESO CEAPI PRESENTA UN MANIFIESTO POR UNA IBEROAMÉRICA MÁS SOSTENIBLE





AGENCIAS ◆ 19 MAYO, 2021

El Consejo Empresarial Alianza por Iberoamérica (Ceapi) ha presentado un manifiesto por una Iberoamérica más sostenible y más justa con el respaldo de más de cien líderes empresariales, según ha informado en un comunicado.

El documento ha sido elaborado por Ceapi en colaboración con la Secretaría General Iberoamericana (Segib) y firmado por 120 empresarios y por los 'partners' del IV Congreso Ceapi, BID Invest y la Cátedra de Transformación Social Competitiva (TSC) de la Universidad Complutense de Madrid.

La presidenta de Ceapi, Núria Vilanova, ha destacado el espíritu y la vocación transformadora de este documento. A la rúbrica de Vilanova se han unido las firmas de la secretaria general iberoamericana, Rebeca Grynspan; la directora de la Cátedra de TSC de la Universidad Complutense, Begoña Gómez; y la directora general de Negocios de BID Invest, Gema Sacristán.

El manifiesto es un llamamiento a comprometerse con una transformación económica y social justa y sostenible, y un compromiso para apostar por un nuevo pacto social que promueva las alianzas público-privadas en un esfuerzo conjunto para que Iberoamérica no quede atrás en la nueva era que se abre tras la pandemia.

El texto reivindica el papel de los empresarios como agentes de cambio positivo y **les insta a ser activistas que influyan en sus sociedades para que los 22 países de la región sean partícipes**

Qué!

Medio	Diario Qué	Fecha	19/05/2021
Soporte	Prensa Digital	País	España
U. únicos	8883	V. Comunicación	1 657 EUR (2,024 USD)
Pág. vistas	27 669	V. Publicitario	579 EUR (707 USD)

CEAPI

https://www.que.es/2021/05/19/iv-congreso-ceapi-iberoamerica-sostenible/

de un nuevo estado de bienestar.

La presidenta de Ceapi ha resaltado que en el manifiesto se percibe "que los empresarios podemos y queremos ser activistas del cambio". "Tenemos que trabajar para la recuperación, pero no podemos mirar a otro lado y tomar atajos. La recuperación no puede hacerse a costa del medioambiente, la discriminación de la mujer, la gobernanza, o el enfrentamiento de unos contra otros más en busca de culpables que de soluciones", ha añadido.

Por su parte, la secretaria general iberoamericana, Rebeca Grynspan, ha afirmado que "en un contexto internacional de incertidumbre y multilateralismo debilitado, **Iberoamérica sigue siendo una región en donde, a pesar de las legítimas que puedan existir entre los países, los desafíos comunes que tenemos por delante son más fuertes y son capaces de unirnos".**

ARTÍCULO ANTERIOR

ASAJA: LOS PRECIOS EN ORIGEN DE MELÓN Y SANDÍA HAN CAÍDO MÁS DE UN 30%

ARTÍCULO SIGUIENTE

LOS AUTÓNOMOS TENDRÁN QUE ACREDITAR UNA PÉRDIDA DE INGRESOS DE NUEVO DEL 75% PARA ACCEDER AL CESE

Compartir

Taboola Feed



Invertir en Bitcoin: aspectos a considerar antes de comprar…
eToro Blog Post | Patrocinado



Spain: las residencias de lujo para ancianos son más…
Residencias De Ancianos En C… | Patrocinado



Estos revolucionarios implantes dentales son…
Clinic Compare | Patrocinado



¡Es hora de limpiar su PC!
pchelpsoft.net | Patrocinado



La condición del PSG para que Mbappé pueda irse al Real Madrid
DiarioMadridista.com | Patrocinado



El mantenimiento de tu Mini, más accesible que nunca.
MINI | Patrocinado



Fidel Albiac: recuperamos las declaraciones de Rocío Mestr…
LOOK | Patrocinado



A veces buscas y no encuentras. Otras simplement…
BMW | Patrocinado





Qué!

Medio	Diario Qué	Fecha	19/05/2021
Soporte	Prensa Digital	País	España
U. únicos	8883	V. Comunicación	1 657 EUR (2,024 USD)
Pág. vistas	27 669	V. Publicitario	579 EUR (707 USD)

CEAPI

https://www.que.es/2021/05/18/congreso-ceapi-importancia-sostenibilidad-turismo

EL IV CONGRESO CEAPI SEÑALA LA IMPORTANCIA DE LA SOSTENIBILIDAD PARA EL TURISMO





AGENCIAS ◆ 18 MAYO, 2021

La sostenibilidad social, medioambiental y económica, así como la digitalización, son considerados elementos claves para el futuro del turismo, tal y como ha señalado en el IV Congreso Iberoamericano CEAPI, que ha llevado por título 'Transformación e impacto social: **las mejores empresas para el planeta'.**

Durante la celebración de este encuentro, los días 17 y 18 de mayo en CaixaForum Madrid, ha tenido lugar el panel Turismo y desarrollo sostenible, en el que se han analizado las consecuencias que sobre el turismo ha tenido la pandemia y cuáles son los retos del sector de cara al futuro, con la transición desde el turismo de masas a otro donde la sostenibilidad tenga un papel clave, **así como la implementación de procesos de digitalización.**

Han participado en esta actividad moderada por el presidente de Vocento, Ignacio Ybarra, el ministro de Turismo de República Dominicana, David Collado Morales, el director ejecutivo de RLH Properties (México), Borja Escalada, la vicepresidenta y directora ejecutiva de Iberostar Hotel & Resorts, Sabina Fluxá, la vicepresidenta y directora ejecutiva de Grupo Piñero, Encarna Piñero, la vicepresidenta Senior y socia del Grupo Puntacana (República Dominicana), Paola Rainieri de Díaz y el presidente de Iberia (España), Javier Sánchez-Prieto.

Durante el panel, Collado Morales ha puesto en valor la actuación de República Dominicana para superar la crisis producto de la pandemia basada en impulsar **"la vacunación de todos los**

Qué!

Medio	Diario Qué	Fecha	19/05/2021
Soporte	Prensa Digital	País	España
U. únicos	8883	V. Comunicación	1 657 EUR (2,024 USD)
Pág. vistas	27 669	V. Publicitario	579 EUR (707 USD)

CEAPI

https://www.que.es/2021/05/18/congreso-ceapi-importancia-sostenibilidad-turismo

trabajadores del sector para poder reactivar la industria lo antes posible. En todo momento nuestra prioridad fue ir de la mano y ayudar al sector privado".

"Hay que adaptarse al entorno y no que el entorno se adapte al proyecto empresarial", ha señalado Borja Escalada, quien ha hecho un preciso resumen de las conclusiones del panel: "Buscamos que nuestros proyectos posean una triple sostenibilidad: social, medioambiental y económica".

En esta línea, Sabina Fluxá ha subrayado que **"tres son las palancas que para nosotros son esenciales para afrontar esta recuperación".** La primera y la segunda son la seguridad y apostar por un modelo turismo de valor añadido. La tercera tiene que ver con la sostenibilidad, ya que, como la directora ejecutiva de Iberostar ha señalado, "es un camino de no retorno y la sostenibilidad es la única manera de impulsar el turismo".

Encarna Piñero también ha hecho alusión a la sostenibilidad como "un marco que impregna todas nuestras decisiones". La directora del Grupo Piñero ha señalado la parte social, el cuidar el trabajo y la salud de sus empleados, como algunas de sus principales responsabilidades. **Además, ha recordado su labor a la hora de cuidar los litorales y las playas que consideran un tesoro, junto a su apuesta por la movilidad sostenible.**

En esa misma dirección, Paola Rainieri de Díaz, ha recordado que "la interacción entre sostenibilidad y la sustentabilidad es clave", lo que ha explicado como un equilibrio entre economía y ecología, "porque también debemos apostar por la sostenibilidad medioambiental, ya que vivimos del entorno y debemos ayudar a preservarlo y a que sea sostenible", ha señalado.

Por último, Javier Sánchez-Prieto ha mandado un mensaje de esperanza, ya que considera que "la mejor noticia y la mejor manera de ayudar a las empresas hoy es levantar las restricciones, **y en la medida que se levanten lo que estamos viendo es que existe una demanda latente que se está reactivando".**

El CEAPI ha organizado este evento con el apoyo de BID Invest, la Secretaría General Iberoamericana (SEGIB), y la Cátedra de Transformación Social Competitiva (TSC) de la Universidad Complutense de Madrid. El Congreso cuenta con la colaboración de Grupo Azvi, Fundación La Caixa, Iberia, LaLiga, NetApp, Atlantic Copper, Atrevia, Cofides, Grupo Red Eléctrica, Las Rozas Village y La Roca Village, Mapfre, Tebrio y Correos.

ARTÍCULO ANTERIOR
MADRID NOTIFICA 1.300 CASOS NUEVOS, 1.008 DE LAS ÚLTIMAS 24 HORAS, Y 5 FALLECIDOS

ARTÍCULO SIGUIENTE
VOX TEME QUE ANDALUCÍA ESTÉ "A PUNTO DE SUFRIR" UNA "INVASIÓN" DE MARRUECOS COMO CEUTA

Compartir

Taboola Feed





El Correo de España

Medio	elcorreodemadrid.com	Fecha	19/05/2021
Soporte	Prensa Digital	País	España
U. únicos	11 386	V. Comunicación	1 909 EUR (2,332 USD)
Pág. vistas	34 159	V. Publicitario	667 EUR (814 USD)

https://epservices.eprensa.com/cgi-bin/view_digital_media.cgi?subclient_id=3158&comps_id=420512226



MADRID

Madrid quiere ser el punto de entrada de Iberoamérica hacia Europa

SORAYA R.M - 19 MAYO 2021

Encuesta Popular ¿Debe hablar de nuevo el Rey sobre lo que está pasando en Cataluña?

FIRMAS

Eduardo GARCÍA SERRANO
PERIODISTA

Mario CONDE
JURISTA

Julio MERINO
PERIODISTA

Pío MOA
ESCRITOR

Javier GARCÍA ISAC
PERIODISTA

Francisco TORRES GARCÍA
HISTORIADOR

Javier NAVASCUÉS
PERIODISTA

Álvaro ROMERO
EDITOR

Juan CHICHARRO
GENERAL DE INFANTERÍA DE MARINA

Jaime

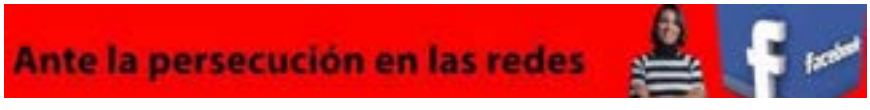

El Correo de España

Medio	elcorreodemadrid.com	Fecha	19/05/2021
Soporte	Prensa Digital	País	España
U. únicos	11 386	V. Comunicación	1 909 EUR (2,332 USD)
Pág. vistas	34 159	V. Publicitario	667 EUR (814 USD)

https://epservices.eprensa.com/cgi-bin/view_digital_media.cgi?subclient_id=3158&comps_id=420512226

El alcalde de Madrid, José Luis Martínez-Almeida, ha participado hoy en la segunda jornada del IV Congreso Iberoamericano para líderes de compañías y familias empresarias organizado por el Consejo Empresarial Alianza por Iberoamérica (CEAPI). Un encuentro que, durante dos días, está debatiendo sobre el papel social que tiene la empresa como partícipe de un nuevo estado de bienestar y que le convierte en pieza clave para ayudar a la sociedad a enfrentarse a la crisis derivada de la COVID-19.

"Yo creo en Iberoamérica, Madrid cree en Iberoamérica y quiere ser el punto de entrada inexcusable de todo Iberoamérica hacia Europa", han sido las palabras con las que el alcalde ha dado la bienvenida a los asistentes al congreso. "Madrid quiere ejercer el papel de liderazgo y el rol que le corresponde como capital de la nación más antigua de Europa, pero sobre todo como la capital hermana de tantas y tantas ciudades y capitales iberoamericanas", ha destacado.

El alcalde ha transmitido un mensaje de optimismo, credibilidad y confianza hacia Madrid y ha explicado el "menú" que ofrece y que le ha convertido en un modelo de éxito y confianza, que cuenta con cuatro ingredientes. El primero, tal como ha señalado, está formado por la estabilidad política, "que ha derivado en un modelo de éxito desde el punto de vista del desarrollo económico, social e institucional".El segundo ingrediente es "la seguridad jurídica, que ha generado un ecosistema amigable para todo aquel que quiere invertir, crear empleo y crear riqueza en Madrid". A lo que ha añadido "la baja presión fiscal de Madrid, seña de identidad de las políticas liberales dentro de un marco del ordenamiento jurídico que lo permite" y "la confianza plena, total y absoluta de que le corresponde a la sociedad liderar el crecimiento económico en todos los órdenes para poder llevar a cabo el liderazgo de esa actividad económica".

El alcalde asistirá esta tarde al acto de clausura del congreso que estará presidido por el rey Felipe VI.

El Correo de España no se hace responsable de las opiniones de sus colaboradores, los cuales son los únicos responsables de las mismas.



Soraya R.M

Soraya R.M Asesora laboral y contable. Detractora de la tercera ola del feminismo. Luchadora incansable de las causas perdidas











OPINIÓN



Este es el verdadero Estado de la Nación. Por Julio Merino

Julio Merino



Pedro Sánchez, Conde Don Julián, de Ceuta. Por Ramiro Grau Morancho

Ramiro Grau Morancho



Los Gobiernos de la gentuza. Por el Tte. Coronel Enrique Area Sacristán

Tte Coronel Area Sacristán



La nueva "marcha verde" que diezma aun más nuestra soberanía. Por Ernesto Ladrón de Guevara

Ernesto Ladrón de Guevara López de Arbina



La inocencia no desmontada de Juan Cala ante una acusación por racismo. Por Diego Fierro Rodríguez

Diego Fierro



Dama arrogante, soberbia, ignorante e irrelevante. Por Eduardo García Serrano

Eduardo García Serrano



Un gobierno Ayuso- Abascal a la vista. Por Julio Merino

Julio Merino



Se cumplen cinco años de la detención y prisión de Miguel Bernad, líder del Sindicato Manos Limpias. (Relato de un proceso infame). Por Miguel Bernad

Miguel Bernad



Los fontaneros de la Justicia. Por Ramiro Grau Morancho

Ramiro Grau Morancho



Acabar con la competencia fiscal perjudicial pasa por mirar la normativa del País Vasco y Navarra. Por Diego Fierro Rodríguez

Diego Fierro

LO MÁS VISTO | LO MÁS RECIENTE

Dama arrogante, soberbia, ignorante e irrelevante. Por Eduardo García Serrano

Los falangistas responden a Rocio Monasterio y La Falange se convierte en TT

Paco Morillo: “La Iglesia, por dinero, actuó incomprensiblemente contra la memoria de los caídos”. Por Javier Navascués

Franco supo en cada momento de la historia adaptarse al medio para beneficiar a España. Por Álvaro Romero

Valientes por tierra y por mar. Por Eugenio Fernández Barallobre

Te puede gustar

Enlaces Patrocinados por Taboola

DIARIO SIGLO XXI
Periódico independiente, plural y abierto

Medio	Diario Siglo XXI	Fecha	19/05/2021
Soporte	Prensa Digital	País	España
U. únicos	7231	V. Comunicación	1 480 EUR (1,807 USD)
Pág. vistas	23 755	V. Publicitario	517 EUR (631 USD)

CEAPI

https://epservices.eprensa.com/cgi-bin/view_digital_media.cgi?subclient_id=3158&comps_id=420958930

Previsiones económicas

El IV Congreso Ceapi presenta un manifiesto por una Iberoamérica más sostenible y más justa

Agencias
@DiarioSigloXXI
Miércoles, 19 de mayo de 2021, 16:53 h (CET)

MADRID, 19 (EUROPA PRESS)
El Consejo Empresarial Alianza por Iberoamérica (Ceapi) ha presentado un manifiesto por una Iberoamérica más sostenible y más justa con el respaldo de más de cien líderes empresariales, según ha informado en un comunicado.



Ampliar la imagen

El documento ha sido elaborado por Ceapi en colaboración con la Secretaría General Iberoamericana (Segib) y firmado por 120 empresarios y por los 'partners' del IV Congreso Ceapi, BID Invest y la Cátedra de Transformación Social Competitiva (TSC) de la Universidad Complutense de Madrid.

La presidenta de Ceapi, Núria Vilanova, ha destacado el espíritu y la vocación transformadora de este documento. A la rúbrica de Vilanova se han unido las firmas de la secretaria general iberoamericana, Rebeca Grynspan; la directora de la Cátedra de TSC de la Universidad Complutense, Begoña Gómez; y la directora general de Negocios de BID Invest, Gema Sacristán.

El manifiesto es un llamamiento a comprometerse con una transformación económica y social justa y sostenible, y un compromiso para apostar por un nuevo pacto social que promueva las alianzas público-privadas en un esfuerzo conjunto para que Iberoamérica no quede atrás en la nueva era que se abre tras la pandemia.

El texto reivindica el papel de los empresarios como agentes de cambio positivo y les insta a ser activistas que influyan en sus sociedades para que los 22 países de la región sean partícipes de un nuevo estado de bienestar.

La presidenta de Ceapi ha resaltado que en el manifiesto se percibe "que los empresarios podemos y queremos ser activistas del cambio". "Tenemos que trabajar para la recuperación, pero no podemos mirar a otro lado y tomar atajos. La recuperación no puede hacerse a costa del medioambiente, la discriminación de la mujer, la gobernanza, o el enfrentamiento de unos contra otros más en busca de culpables que de soluciones", ha añadido.

Noticias relacionadas

El PP solo encuentra apoyo en Vox, Cs y UPN para exigir a Hacienda un plan de reducción de déficit y deuda

El Gobierno confía en mantener el crecimiento de la economía entre el 4% y el 6% durante los próximos 5 años

La inflación de la eurozona se aceleró en abril al 1,6%, en máximos de dos años

La Cámara de España sitúa a finales de 2022 la recuperación del nivel de empleo previo a la pandemia

El BCE alerta de riesgos elevados para la estabilidad financiera en la eurozona

Diario de Arousa

Medio	Diario de Arousa	Fecha	19/05/2021
Soporte	Prensa Digital	País	España
U. únicos	183	V. Comunicación	498 EUR (608 USD)
Pág. vistas	664	V. Publicitario	174 EUR (212 USD)

CEAPI

https://epservices.eprensa.com/cgi-bin/view_digital_media.cgi?subclient_id=3158&comps_id=420393966

Aznar exige a Sánchez "no abdicar de su responsabilidad" en la crisis de Ceuta cuando la frontera está "amenazada"



José María Aznar, presidente del Gobierno

EFE | MARTES, 18 DE MAYO DE 2021, 14:08

El expresidente del Gobierno José María Aznar ha solicitado este martes al jefe del Ejecutivo, Pedro Sánchez, que "no abdique de su responsabilidad" ante la crisis en Ceuta tras la llegada masiva de inmigrantes en las últimas horas y garantice la integridad territorial. Tras subrayar que es un "conflicto" que "se veía venir", ha criticado que el Gobierno esté pensando en planes para el año 2050 cuando la frontera está "seriamente amenazada".

En su intervención en el IV Congreso Iberoamericano CEAPI, Aznar ha afirmado que España hoy tiene "un problema muy grave con Marruecos desgraciadamente" y ha recalcado que esta crisis que se está viviendo en Ceuta "se venía venir".

"Los marroquíes pueden ser muy criticables en algunas cosas pero en estas últimas fechas han dicho que venía un conflicto y aquí no se ha hecho caso, y ha llegado el conflicto", ha manifestado Aznar, en alusión a las quejas de Rabat por la entrada en España hace unas semanas del líder del Frente Polisario, Brahim Ghali.

GARANTIZAR LA INTEGRIDAD TERRITORIAL

Lo más visto



La plantilla de DS Smith trata de alcanzar un acuerdo pero no descarta intensificar la huelga



Diario de Arousa

Medio	Diario de Arousa	Fecha	19/05/2021
Soporte	Prensa Digital	País	España
U. únicos	183	V. Comunicación	498 EUR (608 USD)
Pág. vistas	664	V. Publicitario	174 EUR (212 USD)

CEAPI

https://epservices.eprensa.com/cgi-bin/view_digital_media.cgi?subclient_id=3158&comps_id=420393966

Aznar ha afirmado que "lo primero que tiene que hacer un Gobierno es garantizar la integridad territorial y la seguridad de sus ciudadanos". "Y espero que en esta ocasión, al menos, el Gobierno que tenemos no abdique de su responsabilidad, igual que ha abdicado de su responsabilidad en la lucha contra la pandemia creando el caos en las ccaa y diciendo que esto es responsabilidad del Tribunal Supremo", ha manifestado.

Además, ha criticado que Sánchez esté pensando en planes para el año 2050 en vez de lo que está pasando en este momento en España. "He leído que nos van a resolver la vida hasta el año 2050, el jueves que viene.

Cuando uno se imagina aquí a los de Bildu, separatistas y golpistas con la frontera de Ceuta y Melilla seriamente amenazada y te van a resolver la vida hasta el 2050, lo único que se puede pedir es 'oiga cumpla el mínimo de responsabilidad que a usted se le concede'", ha ironizado.

Dicho esto, Aznar ha exigido "responsabilidad" al Ejecutivo español porque en política se pueden "tener aciertos o errores" pero "no se puede abdicar de la responsabilidad de gobernar", algo que, a su juicio, no es "perdonable" ni "aceptable".

"Decidan, se equivocan o aciertan, los ciudadanos luego lo juzgarán, pero ni abdiquen su responsabilidad ni transfieran su responsabilidad a otros porque eso es el fin del sistema", ha concluido.

España conflicto Ceuta inmigrantes inmigración PP José María Aznar



El concurso para la redacción de la ampliación de la piscina de Fontecarmoa queda desierto

Lo que el viento no se ha llevado

Sánchez se nos hace un Rappel

CONTENIDO PATROCINADO

ORQUIDEA AGENCY



Diario de Arousa - Spain

Los socialistas se hacen fuertes ante Podemos



Medio	Norbolsa	Fecha	19/05/2021
Soporte	Prensa Digital	País	España
U. únicos	153	V. Comunicación	492 EUR (585 USD)
Pág. vistas	472	V. Publicitario	172 EUR (204 USD)

https://epservices.eprensa.com/cgi-bin/view_digital_media.cgi?subclient_id=3158&comps_id=420939274

Detalle Noticia

Europa Press • original

El IV Congreso Ceapi presenta un manifiesto por una Iberoamérica más sostenible y más justa

MADRID, 19 (EUROPA PRESS)

El Consejo Empresarial Alianza por Iberoamérica (Ceapi) ha presentado un manifiesto por una Iberoamérica más sostenible y más justa con el respaldo de más de cien líderes empresariales, según ha informado en un comunicado.

El documento ha sido elaborado por Ceapi en colaboración con la Secretaría General Iberoamericana (Segib) y firmado por 120 empresarios y por los 'partners' del IV Congreso Ceapi, BID Invest y la Cátedra de Transformación Social Competitiva (TSC) de la Universidad Complutense de Madrid.

La presidenta de Ceapi, Núria Vilanova, ha destacado el espíritu y la vocación transformadora de este documento. A la rúbrica de Vilanova se han unido las firmas de la secretaria general iberoamericana, Rebeca Grynspan; la directora de la Cátedra de TSC de la Universidad Complutense, Begoña Gómez; y la directora general de Negocios de BID Invest, Gema Sacristán.

El manifiesto es un llamamiento a comprometerse con una transformación económica y social justa y sostenible, y un compromiso para apostar por un nuevo pacto social que promueva las alianzas público-privadas en un esfuerzo conjunto para que Iberoamérica no quede atrás en la nueva era que se abre tras la pandemia.

El texto reivindica el papel de los empresarios como agentes de cambio positivo y les insta a ser activistas que influyan en sus sociedades para que los 22 países de la región sean partícipes de un nuevo estado de bienestar.

La presidenta de Ceapi ha resaltado que en el manifiesto se percibe "que los empresarios podemos y queremos ser activistas del cambio". "Tenemos que trabajar para la recuperación, pero no podemos mirar a otro lado y tomar atajos. La recuperación no puede hacerse a costa del medioambiente, la discriminación de la mujer, la gobernanza, o el enfrentamiento de unos contra otros más en busca de culpables que de soluciones", ha añadido.

Por su parte, la secretaria general iberoamericana, Rebeca Grynspan, ha afirmado que "en un contexto internacional de incertidumbre y multilateralismo debilitado, Iberoamérica sigue siendo una región en donde, a pesar de las legítimas que puedan existir entre los países, los desafíos comunes que tenemos por delante son más fuertes y son capaces de unirnos".

CapitalMadrid
Diario de información empresarial y financiera fundado en 2004

Medio	Capital Madrid	Fecha	19/05/2021
Soporte	Prensa Digital	País	España
U. únicos	145	V. Comunicación	489 EUR (597 USD)
Pág. vistas	535	V. Publicitario	171 EUR (208 USD)

CEAPI

https://epservices.eprensa.com/cgi-bin/view_digital_media.cgi?subclient_id=3158&comps_id=420480225

Telefónica
Voz a distancia, teletrabajo, inteligencia artificial y muchas más maneras de conectar para hacer nuestro mundo más humano.
SEMANA DE INTERNET

Imprimir

Isla (Inditex) equipara el papel de la sostenibilidad con el de la digitalización en la estrategia empresarial

19 MAYO 2021 / 05:00 H


Pablo Isla, Inditex

El presidente de Inditex, Pablo Isla, ha defendido este martes que el papel de la sostenibilidad en la estrategia de una compañía debe ser igual de importante que la digitalización.

En concreto, en su participación en el IV Congreso Iberoamericano del CEAPI, Isla indicó que en un horizonte a 5 ó 10 años hay que integrar la transformación social y de sostenibilidad "igual que la digitalización". "Es algo esencial", ha asegurado.

A este respecto, el directivo ha señalado que hay "mucho compromiso del mundo empresarial" por abordar el camino de la sostenibilidad, que es "apasionante" y tiene que estar totalmente integrado en lo que es la realidad empresarial".

Isla ha recordado que Inditex lleva trabajando en materia de sostenibilidad desde 2006, aunque en la junta general de accionistas de 2019 marcó "un hito muy importante" por los compromisos que adoptó la compañía a este respecto en todo lo referente a las materias primas (algodón, lino, poliéster o viscosa) de cara al horizonte de 2023 y 2025.

Asimismo, ha destacado que todos los esfuerzos en sostenibilidad de Inditex tienen "mucho que ver con el compromiso de toda la empresa". "La fuerza en relación con la sostenibilidad viene de todos los niveles de la compañía. Para nosotros es clave y esencial", ha añadido.

En este sentido, Isla ha puesto el ejemplo del programa 'The List, by Inditex', que ha servido de modelo dentro del sector del compromiso por la mejora de la salud de producto dentro de la industria química fabricante de colorantes, pigmentos y auxiliares.

Por ello, ha afirmado que Inditex, como empresa "muy relevante o de fuerte liderazgo", cuenta con ese "plus" de responsabilidad en todos los ámbitos para ejercer un "efecto transformador", así como en la creación de valor económico para las pequeñas y medianas empresas que trabajan con ella.

"Somos una pequeña empresa, una mediana empresa y una gran empresa, dentro de nuestra cultura empresarial, que bebe de la cultura de Amancio Ortega. Esa idea de pyme es fundamental a la hora de estar al detalle. Creo que es algo absolutamente esencial", ha enfatizado.

Artículos relacionados

ACS se adjudica la construcción de una estación de tren 'verde' en Reino Unido por 660 millones de euros
11 mayo 2021

Repsol obtiene por segundo año la máxima certificación sobre el origen verde la electricidad que comercializa
27 abril 2021

La OMT aboga por la innovación y la sostenibilidad para la recuperación del turismo
17 mayo 2021

L'Oréal lanza en España su etiquetado de impacto medioambiental y social de la mano de Garnier

En portada

Los bajos tipos de interés empujan a los ahorradores hacia los unit linked

La inversión extranjera en vivienda se desploma sin expectativa de recuperación

Teléfonica Tech lanza un nuevo producto en la nube a través de Acens

Sacyr termina las obras de ampliación de una carretera en Valencia tras invertir 35 millones de euros

Enel Green Power participa en un proyecto pionero de una planta agrivoltaica

Isla (Inditex) equipara el

PRESSDIGITAL TE INFORMA

Medio	pressdigital.es	Fecha	19/05/2021
Soporte	Prensa Digital	País	España
U. únicos	220	V. Comunicación	510 EUR (622 USD)
Pág. vistas	702	V. Publicitario	178 EUR (217 USD)

CEAPI

https://epservices.eprensa.com/cgi-bin/view_digital_media.cgi?subclient_id=3158&comps_id=420939113



El IV Congreso Ceapi presenta un manifiesto por una Iberoamérica más sostenible y más justa

AGENCIAS | Miércoles, 19 de mayo de 2021, 16:54



El Consejo Empresarial Alianza por Iberoamérica (Ceapi) ha presentado un manifiesto por una Iberoamérica más sostenible y más justa con el respaldo de más de cien líderes empresariales, según ha informado en un comunicado.

El documento ha sido elaborado por Ceapi en colaboración con la Secretaría General Iberoamericana (Segib) y firmado por 120 empresarios y por los 'partners' del IV Congreso Ceapi, BID Invest y la Cátedra de Transformación Social Competitiva (TSC) de la Universidad Complutense de Madrid.

La presidenta de Ceapi, Núria Vilanova, ha destacado el espíritu y la vocación transformadora de este documento. A la rúbrica de Vilanova se han unido las firmas de la secretaria general iberoamericana, Rebeca Grynspan; la directora de la Cátedra de TSC de la Universidad Complutense, Begoña Gómez; y la directora general de Negocios de BID Invest, Gema Sacristán.

El manifiesto es un llamamiento a comprometerse con una transformación económica y social justa y sostenible, y un compromiso para apostar por un nuevo pacto social que promueva las alianzas público-privadas en un esfuerzo conjunto para que Iberoamérica no quede atrás en la nueva era que se abre tras la pandemia.

El texto reivindica el papel de los empresarios como agentes de cambio positivo y les insta a ser activistas que influyan en sus sociedades para que los 22 países de la región sean partícipes de un nuevo estado de bienestar.

La presidenta de Ceapi ha resaltado que en el manifiesto se percibe "que los empresarios podemos y queremos ser activistas del cambio". "Tenemos que trabajar para la recuperación, pero no podemos mirar a otro lado y tomar atajos. La recuperación no puede hacerse a costa

ÚLTIMA HORA

Asaja señala que los precios en origen de melón y sandía han caído más de un 30% en la última semana

El IV Congreso Ceapi presenta un manifiesto por una Iberoamérica más sostenible y más justa

Canarias dice que "conoce bien" lo que está viviendo Ceuta y espera que sea una "oportunidad" para abordar la migración

Los autónomos tendrán que acreditar una pérdida de ingresos de nuevo del 75% para acceder al cese

LO MÁS LEÍDO

1 Generalitat Valenciana, empresas y sindicatos impulsan un 'lab' de transformación digital en la gestión del agua

2 Fallece un niña de 13 años al caer de la terraza de un hotel en Gran Canaria

3 ¿SE PUEDE VIVIR SIN PENSAR?

4 Queserías Entrepinares se hace con el galardón al Mejor Queso de la Comunidad de Madrid

5 Q-Energy cierra la refinanciación de una cartera termosolar de 120 MW en España por 732 millones

6 El Gobierno estudia cómo devolver a Marruecos a los niños de 10 a 14 años llegados a Ceuta

7 La relación entre el alcohol y los ciclos menstruales que necesitas conocer

8 Service Point pierde 2,04 millones en 2020, el doble que en 2019, por el impacto del Covid

PRESSDIGITAL TE INFORMA

Medio	pressdigital.es	Fecha	19/05/2021
Soporte	Prensa Digital	País	España
U. únicos	220	V. Comunicación	510 EUR (622 USD)
Pág. vistas	702	V. Publicitario	178 EUR (217 USD)

CEAPI

https://epservices.eprensa.com/cgi-bin/view_digital_media.cgi?subclient_id=3158&comps_id=420939113

del medioambiente, la discriminación de la mujer, la gobernanza, o el enfrentamiento de unos contra otros más en busca de culpables que de soluciones", ha añadido.

Por su parte, la secretaria general iberoamericana, Rebeca Grynspan, ha afirmado que "en un contexto internacional de incertidumbre y multilateralismo debilitado, Iberoamérica sigue siendo una región en donde, a pesar de las legítimas que puedan existir entre los países, los desafíos comunes que tenemos por delante son más fuertes y son capaces de unirnos".



NOTICIAS RELACIONADAS



Asaja señala que los precios en origen de melón y sandía han caído más de un 30% en la última semana



El IV Congreso Ceapi presenta un manifiesto por una Iberoamérica más sostenible y más justa



Los autónomos tendrán que acreditar una pérdida de ingresos de nuevo del 75% para acceder al cese

COMENTAR

Sin comentarios

Escribe tu comentario

Nombre

E-mail

He leído y acepto la política de privacidad

No está permitido verter comentarios contrarios a la ley o injuriantes. Nos reservamos el derecho a eliminar los comentarios que consideremos fuera de tema.

Enviar





PRESSDIGITAL
redaccion@pressdigital.es
Powered by Bigpress

RESERVADOS TODOS LOS DERECHOS. EDITADO POR ORNA COMUNICACIÓN SL
Mapa Web Aviso-legal Cookies Consejo editorial version mobil

Mis preferencias

crónicaeconómica

Medio	Crónica Económica	Fecha	19/05/2021
Soporte	Prensa Digital	País	España
U. únicos	204	V. Comunicación	504 EUR (615 USD)
Pág. vistas	636	V. Publicitario	176 EUR (215 USD)

CEAPI

https://www.cronicaeconomica.com/el-rey-reclama-mas-colaboracion-publicoprivada-para-america--latina-155470.htm





El rey reclama más colaboración público-privada para América Latina



En la clausura del IV Congreso Iberoamericano del Consejo Empresarial Alianza por Iberoamérica (CEAPI), el rey Felipe VI ha reivindicado una «comunidad» de más de 700 millones de personas, y subraya que la pandemia pone de manifiesto la necesidad de los países iberoamericanos de cooperar «para hacer frente a los desafíos venideros».

Actualizado 19 mayo 2021

Redacción y Agencias



«Éstos requieren grandes inversiones en salud, educación y capacitación, investigación científica avanzada, energías limpias, construcción y renovación de infraestructuras o digitalización», por lo que «en todos esos sectores resulta esencial el esfuerzo conjunto y la colaboración público-privada». «Hay cientos de empresas iberoamericanas con cualificación, conocimiento y habilidades para contribuir a ese empeño» ante «la necesidad de innovar, de crear, de imaginar y proponer nuevas realidades que den respuesta a los desafíos venideros», como el cambio climático.

Los «ingentes recursos financieros que los Gobiernos de los países desarrollados han puesto en marcha para la reconstrucción» tras la pandemia debe contemplar también «las demandas de los países emergentes y en vías de desarrollo, así como las necesidades financieras de los países de renta media latinoamericanos».

«La eliminación de las desigualdades de distinta naturaleza» a las que se enfrentan los países iberoamericanos, «algunas auténticamente graves», requiere la puesta en marcha de «una acción urgente y solidaria».

«Los empresarios más exitosos son también los más conscientes del papel que desempeñan en la creación de una sociedad más justa, dinámica y competitiva, en donde la igualdad de oportunidades no sea una declaración de intenciones», recalca el rey, que subraya que «nos encontramos ante la necesidad de trabajar unidos en beneficio de todos, y entre todos afrontaremos la gran oportunidad que significa Iberoamérica, también para el futuro de cada uno de nuestros países».

En la misma línea, el presidente de Mapfre, Huertas, reclama más colaboración público privada para reforzar las relaciones comerciales entre España y América Latina y para ayudar a la región en su desarrollo económico tras la pandemia.









Medio	Crónica Económica	Fecha	19/05/2021
Soporte	Prensa Digital	País	España
U. únicos	204	V. Comunicación	504 EUR (615 USD)
Pág. vistas	636	V. Publicitario	176 EUR (215 USD)

https://www.cronicaeconomica.com/el-rey-reclama-mas-colaboracion-publicoprivada-para-america--latina-155470.htm

«Ahora es más que nunca necesaria esa colaboración público-privada y, además, supranacional. No están los Estados capacitados para resolverlo en solitario, ni mucho menos las empresas por sí mismas pueden resolver los problemas a los que nos enfrentamos», argumenta Huertas. Reconoce que el esfuerzo político «siempre será insuficiente», porque «en Latinoamérica los empresarios deseamos siempre más, estamos insatisfechos porque deseamos una mayor vinculación, tenemos ansia por seguir profundizando en las relaciones y fortalecer los lazos comerciales».

«Hay que creer en Iberoamérica» porque es la región del mundo con la que España «se entiende en todos los sentidos». «Todos queremos que nuestra casa sea cómoda, linda y que tengamos a todos los que queremos muy cerca. Pues eso es lo que queremos, Iberoamérica es nuestra casa y queremos que esté bien, cómoda, limpia y con los que queremos que estén cerca. Y si además podemos hacer negocio y desarrollarla económicamente, pues mucho mejor», subraya el presidente de Mapfre.



COMENTAR

Comentario (máx. 1500 caracteres - no utilizar etiquetas HTML)

Título (obligatorio)

Nombre (obligatorio)

E-mail (obligatorio)

Por favor rellene el siguiente campo con las letras y números que aparecen en la imagen superior

Enviar Borrar

NOTA: Los comentarios son revisados por la redacción a diario, entre las 9:00 y las 21:00. Los que se remitan fuera de este horario, serán aprobados al día siguiente.

CLÁUSULA DE EXENCIÓN DE RESPONSABILIDAD

Todos los comentarios publicados pueden ser revisados por el equipo de redacción de cronicaeconomica.com y podrán ser modificados, entre otros, errores gramaticales y ortográficos. Todos los comentarios inapropiados, obscenos o insultantes serán eliminados. cronicaeconomica.com declina toda responsabilidad respecto a los comentarios publicados.

crónicaeconomica



Esta noticia aún no tiene comentarios publicados.

Puedes ser el primero en darnos tu opinión. ¿Te ha gustado? ¿Qué destacarías? ¿Qué opinión te merece si lo comparas con otros similares?

Recuerda que las sugerencias pueden ser importantes para otros lectores.

Otros artículos de Economía

- La incidencia baja hasta los 144 y las muertes se reducen a 66
- UE: la inflación se acelera
- Las ventas de vehículos en la UE aumentan un 24%
- La banda ancha a 100Mbps alcanza al 88% de la población
- 2020: energía nuclear en España
- Gran Bretaña: la inflación se disparan
- La incidencia baja hasta los 144 y las muertes se reducen a 66
- Feijóo aplicará la segunda vacuna de AstraZeneca
- La industria farmacéutica mundial reitera su compromiso
- Cámara de España la recuperación del nivel de empleo a finales de 2022

© Copyright CRÓNICA ECONÓMICA, S.L. 2021 | Suscríbete al boletín | Mapa web | Contacto | Publicidad | Política de cookies | Política de privacidad | Estadísticas | RSS
Celindas, 25. 28016 Madrid.

EL PAÍS ECONOMÍA CincoDías

Medio	Cinco Días	Fecha	18/05/2021
Soporte	Prensa Digital	País	España
U. únicos	312 000	V. Comunicación	13 749 EUR (16,793 USD)
Pág. vistas	1 774 486	V. Publicitario	3806 EUR (4648 USD)

CEAPI

https://cincodias.elpais.com/cincodias/2021/05/18/companias/1621340441_405205.html

Joseph Oughourlian (PRISA): "La democracia no puede funcionar sin una información segura"

CINCO DÍAS

Ir a comentarios

Madrid | 18 MAY 2021 - 14:41 CEST

El Presidente no Ejecutivo de PRISA, Joseph Oughourlian,

EL PAÍS ECONOMÍA CincoDías

Medio	Cinco Días	Fecha	18/05/2021
Soporte	Prensa Digital	País	España
U. únicos	312 000	V. Comunicación	13 749 EUR (16,793 USD)
Pág. vistas	1 774 486	V. Publicitario	3806 EUR (4648 USD)

CEAPI

https://cincodias.elpais.com/cincodias/2021/05/18/companias/1621340441_405205.html

ha asegurado que para garantizar la democracia en las sociedades es necesario que existan medios de comunicación que ofrezcan información contrastada y de calidad. "La democracia no puede funcionar sin información segura, sin fuentes seguras y sin las reglas de juego del periodismo", ha expresado Oughourlian durante su intervención en la segunda jornada del IV Congreso Iberoamericano Ceapi para líderes de compañías y familias empresarias.

Igualmente, el presidente de PRISA, empresa editora de **CincoDías**, ha hecho referencia a la difusión de 'fake news' y ha explicado que debido a la velocidad a la que se extienden bulos los medios de comunicación tradicionales cuentan con una doble oportunidad para acometer la transformación digital y ofrecer información veraz y contrastada.

"Cuando llegó la transformación digital mucha gente pensaba que la prensa iba a desaparecer y aparecieron las 'fake news' y la desinformación que había existido siempre, pero con una abundancia y velocidad de difusión que son nuevas. Esta situación nos da una segunda vida para dar noticias que hemos comprobado, que hemos dedicado mucho esfuerzo para averiguar, para entender lo que está detrás de lo que dice una persona y para tratar de contrastar", ha valorado Oughourlian.

Joseph Oughourlian fue nombrado Presidente no Ejecutivo de PRISA el pasado mes de enero en el marco del Plan de Sucesión que puso en marcha el Consejo de Administración tras el cese, en el mes de diciembre, del anterior presidente del Consejo. Oughourlian ocupaba la vicepresidencia desde abril de 2019.

IBEX 35 NASDAQ EUR / USD

GRUPO PRISA GRUPO COMUNICACIÓN EMPRESAS

EL PAÍS ECONOMÍA CincoDías

Medio	Cinco Días	Fecha	18/05/2021
Soporte	Prensa Digital	País	España
U. únicos	312 000	V. Comunicación	13 749 EUR (16,793 USD)
Pág. vistas	1 774 486	V. Publicitario	3806 EUR (4648 USD)

CEAPI

https://cincodias.elpais.com/cincodias/2021/05/18/companias/1621352201_139383.html

Pablo Isla equipara sostenibilidad y digitalización en la estrategia empresarial

EP

Ir a comentarios

MADRID | 18 MAY 2021 - 17:47 CEST

El presidente de Inditex, Pablo Isla, ha defendido este martes que el papel de la sostenibilidad en la estrategia de una compañía debe ser igual de importante que la digitalización. En concreto, en su participación en el IV

EL PAÍS ECONOMÍA CincoDías

Medio	Cinco Días	Fecha	18/05/2021
Soporte	Prensa Digital	País	España
U. únicos	312 000	V. Comunicación	13 749 EUR (16,793 USD)
Pág. vistas	1 774 486	V. Publicitario	3806 EUR (4648 USD)

CEAPI

https://cincodias.elpais.com/cincodias/2021/05/18/companias/1621352201_139383.html

Congreso Iberoamericano del CEAPI, Isla indicó que en un horizonte a 5 ó 10 años hay que integrar la transformación social y de sostenibilidad "igual que la digitalización". "Es algo esencial", ha asegurado.

A este respecto, el directivo ha señalado que hay "mucho compromiso del mundo empresarial" por abordar el camino de la sostenibilidad, que es "apasionante" y tiene que estar totalmente integrado en lo que es la realidad empresarial".

Isla ha recordado que Inditex lleva trabajando en materia de sostenibilidad desde 2006, aunque en la junta general de accionistas de 2019 marcó "un hito muy importante" por los compromisos que adoptó la compañía a este respecto en todo lo referente a las materias primas (algodón, lino, poliéster o viscosa) de cara al horizonte de 2023 y 2025.

Asimismo, ha destacado que todos los esfuerzos en sostenibilidad de Inditex tienen "mucho que ver con el compromiso de toda la empresa". "La fuerza en relación con la sostenibilidad viene de todos los niveles de la compañía. Para nosotros es clave y esencial", ha añadido.

En este sentido, Isla ha puesto el ejemplo del programa 'The List, by Inditex', que ha servido de modelo dentro del sector del compromiso por la mejora de la salud de producto dentro de la industria química fabricante de colorantes, pigmentos y auxiliares.

Por ello, ha afirmado que Inditex, como empresa "muy relevante o de fuerte liderazgo", cuenta con ese "plus" de responsabilidad en todos los ámbitos para ejercer un "efecto transformador", así como en la creación de valor económico para las pequeñas y medianas empresas que trabajan con ella.

"Somos una pequeña empresa, una mediana empresa y una gran empresa, dentro de nuestra cultura empresarial, que

IBEX 35 NASDAQ EUR / USD

EL PAÍS ECONOMÍA CincoDías

Medio	Cinco Días	Fecha	18/05/2021
Soporte	Prensa Digital	País	España
U. únicos	312 000	V. Comunicación	13 749 EUR (16,793 USD)
Pág. vistas	1 774 486	V. Publicitario	3806 EUR (4648 USD)

https://cincodias.elpais.com/cincodias/2021/05/18/companias/1621352201_139383.html

bebe de la cultura de Amancio Ortega. Esa idea de pyme es fundamental a la hora de estar al detalle. Creo que es algo absolutamente esencial", ha enfatizado.

PABLO ISLA ÁLVAREZ DE TEJERA | INDITEX | EMPRESAS TEXTILES

EL PAÍS ECONOMÍA CincoDías

Medio	Cinco Días	Fecha	18/05/2021
Soporte	Prensa Digital	País	España
U. únicos	312 000	V. Comunicación	13 749 EUR (16,793 USD)
Pág. vistas	1 774 486	V. Publicitario	3806 EUR (4648 USD)

https://cincodias.elpais.com/cincodias/2021/05/18/companias/1621328657_096053.html

Red Eléctrica e Iberdrola piden apostar por la inversión en almacenamiento de energía renovable

RICARDO SOBRINO

Ir a comentarios

Madrid | 18 MAY 2021 - 11:26 CEST

Red Eléctrica e Iberdrola han pedido apostar por sistemas de almacenamiento de energía renovable para **acelerar la**

EL PAÍS ECONOMÍA CincoDías

Medio	Cinco Días	Fecha	18/05/2021
Soporte	Prensa Digital	País	España
U. únicos	312 000	V. Comunicación	13 749 EUR (16,793 USD)
Pág. vistas	1 774 486	V. Publicitario	3806 EUR (4648 USD)

CEAPI

https://cincodias.elpais.com/cincodias/2021/05/18/companias/1621328657_096053.html

generación limpia y poder integrarla en el sistema eléctrico en momentos de baja producción debido a las condiciones meteorológicas de sol y viento. De esta forma, durante la segunda jornada del IV Congreso Iberoamericano Ceapi, **Beatriz Corredor**, presidenta de Red Eléctrica, y **Ángeles Santamaría**, consejera delegada de Iberdrola España, han defendido las inversiones en renovables, redes inteligentes y almacenamiento.

"Como operador del sistema tenemos que ser capaces, independientemente de la tecnología, de que cuando las fuentes de energía son intermitentes, como el sol o el viento, el sistema no falle. Para ello necesitamos energía de respaldo que fundamentalmente es la hidráulica y el ciclo combinado. Por eso, para incorporar las renovables, la inversión en almacenamiento es crítica. Tenemos que hacer un esfuerzo para dotar al gestor del sistema de la capacidad para almacenar la energía renovable a través de instalaciones de bombeo, de hidrógeno o desarrollar baterías", ha explicado Corredor.

De hecho, la presidenta de Red Eléctrica ha destacado **el potencial de hidrógeno verde para ser utilizado como combustible** en la industria en sustitución de combustibles fósiles. "En pocos años el hidrógeno verde puede suponer el respaldo para poder cerrar las nucleares y sustituir las tecnologías más contaminantes", ha concluido.

IBEX 35 NASDAQ EUR / USD

EL PAÍS ECONOMÍA CincoDías

Medio	Cinco Días	Fecha	18/05/2021
Soporte	Prensa Digital	País	España
U. únicos	312 000	V. Comunicación	13 749 EUR (16,793 USD)
Pág. vistas	1 774 486	V. Publicitario	3806 EUR (4648 USD)

CEAPI

https://cincodias.elpais.com/cincodias/2021/05/18/companias/1621328657_096053.html

En la misma línea, Ángeles Santamaría ha destacado el volumen de inversiones que prevé Iberdrola en su plan estratégico 2020-2025, con 75.000 millones de euros en renovables, redes inteligentes y almacenamiento. "La transición energética es una gran oportunidad y el hidrógeno verde también puede serlo. El uso inmediato debería ser sustituir el hidrógeno gris por hidrógeno verde para procesos industriales y refinerías", ha valorado. Además, ha destacado la aplicación del hidrógeno limpio en usos donde la electrificación de momento no ha aportado soluciones, como el transporte pesado.

"El hidrógeno verde está llamado a tener un papel importante. El Gobierno tiene una ruta de cómo desarrollarlo hasta 2030, pero tiene que haber desarrollos innovadores, apoyo público, ganar volumen, escala y desarrollar otras tecnologías que permitan alcanzar precios competitivos", concluyó Santamaría.

Y es que, en España, el Gobierno ya ha anunciado que destinará 1.500 millones de euros como parte del plan de recuperación europeo para impulsar el desarrollo del hidrógeno verde. Se trata de una tecnología que no obstante se encuentra en una fase incipiente, ya que tan solo se producen y consumen en España en torno a 500.000 toneladas de hidrógeno como materia prima, y en su práctica totalidad a partir de combustibles fósiles, ya que hasta ahora no una opción competitiva. Por ello, el sector viene pidiendo mecanismos de apoyo para hacer competitivo el uso del hidrógeno frente a otras alternativas para demostrar su viabilidad.

TERESA RIBERA BEATRIZ CORREDOR IBERDROLA RED ELÉCTRICA

EL PAÍS

Medio	El País	Fecha	18/05/2021
Soporte	Prensa Digital	País	España
U. únicos	1 624 000	V. Comunicación	25 639 EUR (31,147 USD)
Pág. vistas	5 521 600	V. Publicitario	7197 EUR (8743 USD)

CEAPI

https://elpais.com/economia/2021-05-18/el-gobierno-se-fija-como-meta-un-crecimiento-del-15-anual-hasta-2050.html

El Gobierno se fija como meta un crecimiento del 1,5% anual hasta 2050

El informe 'España 2050' avisa del riesgo de ensanchar la brecha con los países más avanzados de la UE

CLAUDI PÉREZ

Madrid - 18 MAY 2021 - 03:45 UTC



El presidente del Gobierno, Pedro Sánchez, este lunes en el IV Congreso Iberoamericano del Consejo Empresarial Alianza por Iberoamérica (Ceapi). ISABEL INFANTES / EUROPA PRESS

España ha crecido una media del 2% en los últimos 25 años, pero en la última década parece haber pisado una enorme piel de plátano: difícilmente volverá a alcanzar esa velocidad de crucero a medio plazo tras dos formidables crisis. El informe *España 2050*, que el presidente Pedro Sánchez presentará el jueves, estima que el PIB puede crecer un 1,5% anual hasta 2050 si se hace todo lo necesario; básicamente, con una apuesta decidida por ese concepto tan seductor como evanescente que es la productividad. Ese listón del 1,5% permitiría a España acercarse en renta per cápita a los grandes países europeos, pero el informe advierte de que sin cambios de calado el crecimiento estará más abajo, entre el 0,3% y el 1,1% anual, y el país diría adiós a la ansiada convergencia.

"A largo plazo, todos muertos", decía hace un siglo el economista John M. Keynes, que sin embargo nunca dejó de preguntarse por *Las posibilidades económicas de nuestros nietos*, título de un ensayo con plena vigencia en

MÁS INFORMACIÓN



NEWSLETTER
Recibe la mejor información en tu bandeja de entrada

TE PUEDE INTERESAR

OFERTAS

iahorro.



¿Quieres independizarte?
Cómo hacerlo sin morir en el intento

¿Sabes qué es el TIN y el TAE?
Estas son sus diferencias

¿Cómo pagar por internet?
Que no te engañen

¿Te han pedido ser avalista en un préstamo?
Esto debes saber

EL PAÍS

Medio	El País	Fecha	18/05/2021
Soporte	Prensa Digital	País	España
U. únicos	1 624 000	V. Comunicación	25 639 EUR (31,147 USD)
Pág. vistas	5 521 600	V. Publicitario	7197 EUR (8743 USD)

CEAPI

https://elpais.com/economia/2021-05-18/el-gobierno-se-fija-como-meta-un-crecimiento-del-15-anual-hasta-2050.html

medio de la hipercrisis actual. Conmocionado por la aplastante victoria del PP en Madrid y mil y una veces acusado de cortoplacismo, el Ejecutivo de Sánchez presenta esta semana una especie de expedición al horizonte, el informe *España 2050*, para el que ha contado con 103 expertos de todas las disciplinas durante más de un año con la intención de tratar de pensar en el vaporoso largo plazo. No es verdad que el mundo y España vayan irremediablemente a peor, viene a decir el informe, y no tienen por qué ser inmutables esos aires noventayochistas sobre la imposibilidad de llegar a consensos en asuntos clave. La parte más económica del estudio, a la que ha tenido acceso EL PAÍS, deja una conclusión adicional: pese a la sucesión de crisis recientes, España está en condiciones de volver a acercarse en renta per cápita a los países más avanzados si hace los deberes y logra salir del círculo vicioso que dejan la pandemia y los desafíos más acuciantes.

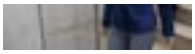

La economía española inicia ya el rebote de la crisis de la covid

Los expertos piden un gran pacto político para impulsar el 'plan Calviño'

LO MÁS VISTO EN... Top 50 >

EL PAÍS | Economía

El próspero imperio empresarial de Mohamed VI

La paradoja laboral de EE UU: la economía sale de su letargo, pero no crece el empleo

La caída libre de Tivoli, el parque de atracciones de la Costa del Sol

Dimas Gimeno pisa tierra tras un aterrizaje forzoso

Microsoft investigó un supuesto romance de Bill Gates con una empleada de la compañía

Cuba pisa el acelerador de las reformas económicas

Vicent Soler: "Todas las políticas fiscales de Díaz Ayuso benefician a las rentas altas"

El camino de vuelta al andamio

AT&T y Discovery llegan a un acuerdo para crear un nuevo gigante de los contenidos

México, Estados Unidos y Canadá se reúnen para evaluar el T-MEC en medio de las polémicas sobre su cumplimiento

La economía española despegó hace 30 años a partir de los Pactos de La Moncloa: la renta por habitante era de apenas 16.000 euros en 1980 y se ha duplicado hasta los 30.700 euros de hoy. Pero la Gran Recesión y el Gran Confinamiento dejan feas cicatrices. España "no ha conseguido reducir sustancialmente la brecha de renta que mantiene con las economías más avanzadas de la UE" en los últimos tiempos, según el informe. Las crisis dejan más huella en España que en otras economías: la principal causa es "la baja productividad", un secreto a voces que queda retratado en ese trabajo. Esa inmensa laguna guarda relación "con los bajos salarios, las largas jornadas laborales o la falta de competitividad de muchas empresas". El envejecimiento de la población viene a agravar la situación: el informe estima que, sin cambios de calado, el PIB español podría crecer entre el 0,3% y el 1,1% anual entre 2023 y 2050. Eso alejaría a la economía española de las más avanzadas y agravaría problemas "como el paro o la desigualdad", pese a que España figura ya en el furgón de cola en esos indicadores.

Para evitar ese escenario, el informe aboga por una apuesta decidida por la productividad: educación, I+D, digitalización, transición ecológica, aumento del tamaño de las empresas, lucha contra la economía sumergida (que se estima en el 17%) y demás sospechosos habituales son las medidas más necesarias. Los expertos reclaman también elevar la tasa de empleo (número de ocupados respecto a las personas que quieren trabajar) desde el actual 62% hasta el 80% en 2050, con incentivos para retrasar la edad de jubilación y con la vista puesta en colectivos como jóvenes, mujeres e inmigrantes. En las tres últimas décadas, Alemania y los escandinavos han conseguido elevar su productividad un 50% sin comprometer su nivel de empleo. Si España logra algo parecido, la velocidad de crucero del PIB se irá a crecimientos anuales del 1,5% y permitiría la ansiada convergencia.

Escenario posterior a 2023

El informe cifra la brecha en renta per cápita entre España y las ocho economías europeas más avanzadas en el 21%: los poco más de 30.000 euros de PIB per cápita españoles palidecen ante los 39.000 de esos ocho países. Sin reformas de calado, esa brecha se iría al 27% en 2050; con ellas quedaría reducida a un 10%.

Pero antes de llegar al medio y largo plazo hay que lidiar con el correoso corto

EL PAÍS

Medio	El País	Fecha	18/05/2021
Soporte	Prensa Digital	País	España
U. únicos	1 624 000	V. Comunicación	25 639 EUR (31,147 USD)
Pág. vistas	5 521 600	V. Publicitario	7197 EUR (8743 USD)

CEAPI

https://elpais.com/economia/2021-05-18/el-gobierno-se-fija-como-meta-un-crecimiento-del-15-anual-hasta-2050.html

plazo. España ha sufrido más que otros países con la covid por el elevado peso de los sectores más vulnerables a la pandemia. Y el Ejecutivo no prevé recuperar hasta 2023 a los niveles precrisis, si bien los fondos europeos podrían acelerar la recuperación. Más allá de ese año, los expertos reclaman "consensos" para ejecutar con éxito "cambios de calado que corrijan las carencias estructurales" de la economía. En otras palabras: reformas pactadas, algo nada fácil con los niveles actuales de testosterona política.

A la corta, los planes de La Moncloa tras el fiasco de Madrid pasan por recuperar iniciativa de la mano de las vacunas y la incipiente recuperación. A medio plazo, la llegada de los 140.000 millones europeos exigirá las primeras reformas: las más importantes son la laboral, la de pensiones y la fiscal, que se aprobarán a caballo entre 2021 y 2022. *España 2050* se centra en los escenarios posteriores a 2023. Y está dividido en 10 trabajos: el primero es el citado *Ser más productivos para crecer mejor,* que prevé crecimientos del 1,5% anuales si España consigue elevar la productividad. Hay también capítulos sobre el mercado laboral (relacionado con los riesgos y oportunidades de la revolución tecnológica); el modelo territorial, con propuestas sobre la distribución de la población y la actividad económica; el cambio climático; los retos asociados a la longevidad en salud, pensiones y mercado laboral; dos capítulos sobre el capital humano; un análisis de la pobreza y la desigualdad, y un último trabajo sobre el bienestar.

Las conclusiones finales se han ido retrasando por el intenso debate entre los socios de Gobierno en los asuntos más polémicos, pero las fuentes consultadas apuntan que los 103 expertos reclutados por la Oficina de Prospectiva de La Moncloa avalan el resultado final con ese lejano horizonte a 30 años.

Se adhiere a los criterios de The Trust Project Más información >

ARCHIVADO EN:

Economía · Crisis Económica Coronavirus Covid-19 · Pedro Sánchez · Fondo Europeo Recuperación Covid-19 · Productividad Empresarial · Crecimiento Económico ·

¿Y TÚ QUÉ PIENSAS? Normas

EL PAÍS

Medio	El País	Fecha	18/05/2021
Soporte	Prensa Digital	País	España
U. únicos	1 624 000	V. Comunicación	25 639 EUR (31,316 USD)
Pág. vistas	5 521 600	V. Publicitario	7197 EUR (8790 USD)

CEAPI

https://epservices.eprensa.com/cgi-bin/view_digital_media.cgi?subclient_id=3158&comps_id=420084297

Joseph Oughourlian: "La democracia no puede funcionar sin la máxima información"

El presidente no ejecutivo del Grupo PRISA cree que el entorno actual ofrece "una segunda oportunidad" a los medios de comunicación tradicionales

I. F.

Madrid - 18 MAY 2021 - 16:10 UTC



Joseph Oughourlian (segundo por la izquierda), con Enrique Goñi, Laura Urquizu e Íñigo Ucín. MAXIMO GARCIA DE LA PAZ / CEAPI

El presidente no ejecutivo del Grupo PRISA —la sociedad editora de EL PAÍS—, Joseph Oughourlian, ha valorado este martes, en la segunda jornada del Congreso Iberoamericano Ceapi, la importancia de la información veraz y contrastada en cualquier democracia. "La democracia no puede funcionar sin la máxima información; sin una información segura, sin fuentes seguras y reglas del juego", ha subrayado en una mesa redonda moderada por Enrique Goñi, máximo responsable del Instituto Hermes.

Oughourlian ha recordado sus años como estudiante de Economía para remarcar la importancia de la información en todos los ámbitos de la vida. "Una de las hipótesis para que un mercado funcionase era la información perfecta, para que los agentes tomasen decisiones acertadas. Pero

MÁS INFORMACIÓN



NEWSLETTER
Recibe la mejor información en tu bandeja de entrada

TE PUEDE INTERESAR

OFERTAS

emagister: FORMACIÓN CON DESCUE...



Máster Online en Dirección de Marketing y Ventas
Multiplica tus oportunidades laborales con esta formación. ¡Infórmate ahora!

Conviértete en experto en SEO, SEM, Display y Social Media
Aprende a posicionar con éxito un sitio web. ¡40% de dto.!

Máster Online en Big Data y Business Intelligence
Fórmate en un sector con alta empleabilidad y demanda. ¡Infórmate ahora!

EL PAÍS

Medio	El País	Fecha	18/05/2021
Soporte	Prensa Digital	País	España
U. únicos	1 624 000	V. Comunicación	25 639 EUR (31,316 USD)
Pág. vistas	5 521 600	V. Publicitario	7197 EUR (8790 USD)

CEAPI

https://epservices.eprensa.com/cgi-bin/view_digital_media.cgi?subclient_id=3158&comps_id=420084297

los estudios han demostrado que, cuando la información es parcial y asimétrica, se rompe todo", ha rememorado. Esa máxima también es aplicable a la esfera de lo público, asediada en los últimos años por el auge de las noticias falsas. "Si ya no estamos de acuerdo si este vaso está lleno o vacío, ¿cómo nos vamos a poner de acuerdo en las políticas de un país?", se ha preguntado de forma retórica. "Esto a nosotros, los medios entrecomillas tradicionales, nos da una segunda vida por dar noticias que hemos comprobado, con el esfuerzo y el tiempo que lleva averiguar, buscar, entender y contrastar lo que está detrás de una noticia o lo que dice una persona".

Joseph Oughourlian: "No he invertido 300 millones para poder hacer favores al Gobierno"

El consejo de PRISA nombra presidente no ejecutivo a Joseph Oughourlian

El presidente no ejecutivo de PRISA ha reconocido que los medios de comunicación empezaron "mal" la transición digital, hasta el punto de que "en los 20 últimos años hubo un momento en el que la gente pensó que la prensa iba a desaparecer en un mundo de información inmediata y abundante". Y, "de repente, reaparecen los bulos, las *fake news* o la posverdad", tres conceptos que no son nuevos —"han existido desde siempre"— pero que han tomado nuevos bríos en la era de las redes sociales por "la velocidad [a la que se distribuyen], su abundancia y porque llegan a gente que no estaba metida en estos temas". "Este mundo", ha enfatizado, "nos da una segunda vida a los medios tradicionales".

Reglas del juego

En la misma línea, Cynthia Hudson, vicepresidenta sénior y directora general de CNN en Español y estrategia hispana de la cadena de televisión estadounidense ha lamentado que, en el entorno actual, "el problema es que no todos estamos jugando al mismo juego: los que apostamos por una democracia digital pensamos que todos nos regimos por las mismas normas como base para nuestro periodismo, pero no es así".

Las noticias falsas, ha alertado Hudson, "están creando crisis alrededor del mundo, con grupos que las utilizan para interrumpir en los procesos democráticos". Y la labor de los medios debe ser "combatirlas con hechos, demostrando que todo lo que nosotros mostramos está basado en fundamentos periodísticos. No ignorarlas, sino responder con los hechos, la verdad y las pruebas", ha dicho la ejecutiva de CNN. "Nos hemos dado cuenta de que los ciudadanos pueden llegar a creer en la mentira: si permitimos que las locuras se conviertan en verdad y la gente crea cosas absurdas, tenemos un problema serio". Presente y, sobre todo, futuro: "A nuestros hijos les tenemos que dejar una decencia democrática en lo digital", ha reflexionado en la apertura el presidente del Instituto Hermes, una fundación sin ánimo de lucro dedicada a identificar, difundir y defender los derechos de ciudadanía en la era digital.

Máster en Nutrición y Salud & Máster en Coaching Deportivo

Si te fascina el mundo del deporte y la nutrición, ¡aprovecha esta oportunidad!

LO MÁS VISTO EN... Top 50 >

EL PAÍS | Economía

El Gobierno quiere hacer fijos a 300.000 interinos de las administraciones

El próspero imperio empresarial de Mohamed VI

Microsoft investigó un supuesto romance de Bill Gates con una empleada de la compañía

Desmantelada una trama que defraudó 26,5 millones de euros con el IVA de discos duros informáticos

La caída libre de Tivoli, el parque de atracciones de la Costa del Sol

La paradoja laboral de EE UU: la economía sale de su letargo, pero no crece el empleo

AT&T y Discovery llegan a un acuerdo para crear un nuevo gigante de los contenidos

Cuba pisa el acelerador de las reformas económicas

Infinity Lithium presenta recurso contra la Junta de Extremadura por negar la explotación de una mina en Cáceres

Dimas Gimeno pisa tierra tras un aterrizaje forzoso

EL PAÍS

Medio	El País	Fecha	18/05/2021
Soporte	Prensa Digital	País	España
U. únicos	1 624 000	V. Comunicación	25 639 EUR (31,316 USD)
Pág. vistas	5 521 600	V. Publicitario	7197 EUR (8790 USD)

CEAPI

https://epservices.eprensa.com/cgi-bin/view_digital_media.cgi?subclient_id=3158&comps_id=420084297

Falta de predictibilidad de las noticias falsas

Parte de la dificultad a la hora de desactivar las noticias faltas estriba en su "falta de predictibilidad", en palabras de Laura Urquizu, presidenta y consejera delegada de Red Points, una empresa española dedicada a velar por el respeto a la propiedad intelectual y la reputación empresarial y de marca en internet. "Eso hace que no haya una tecnología capaz de identificarlas para después eliminarlas".

También en el plano empresarial y de los datos personales, Íñigo Ucín, presidente de la Corporación Mondragón, uno de los mayores grupos cooperativos del mundo, ha recordado que "toda tecnología siempre tiene una cara b, un lado malo, según quien la utilice". Los ataques de ciberseguridad, ha recalcado, "no están únicamente en las películas ni atañen únicamente a grandes organizaciones: hay pequeñas empresas que están siendo atacadas todos los días. Por eso es tan importante garantizar el anonimato cuando se utilizan masivamente datos de muchas personas".

Se adhiere a los criterios de The Trust Project Más información >

ARCHIVADO EN:

Economía · Grupo Prisa · CNN · Periodismo · Democracia · MCC · Medios Comunicación · Prensa · Internet · Bulos Internet · Fake News · Posverdad

¿Y TÚ QUÉ PIENSAS? Normas

EL PAÍS

Medio	El País	Fecha	18/05/2021
Soporte	Prensa Digital	País	España
U. únicos	1 624 000	V. Comunicación	25 639 EUR (31,147 USD)
Pág. vistas	5 521 600	V. Publicitario	7197 EUR (8743 USD)

CEAPI

https://epservices.eprensa.com/cgi-bin/view_digital_media.cgi?subclient_id=3158&comps_id=419635769

Ministros y dirigentes socialistas ven en el acuerdo entre Esquerra y Junts un efecto positivo para la estabilidad del Ejecutivo central

El Gobierno prepara la reactivación de la Mesa de Diálogo para Cataluña y confía en negociar con ERC con menos turbulencias



El presidente del Gobierno, Pedro Sánchez, interviene en la inauguración del IV Congreso Iberoamericano del Consejo Empresarial Alianza por Iberoamérica (CEAPI), este lunes en Madrid. ISABEL INFANTES / EUROPA PRESS

CARLOS E. CUÉ

Madrid - 18 MAY 2021 - 03:40 UTC

Nadie en el Gobierno va a celebrar, ni en público ni en privado, un Gobierno independentista en Cataluña. Y menos después de que el PSC volviera a ser el primer partido en esta comunidad. Pero en el Ejecutivo se respira desde ayer un cierto alivio, sobre todo porque creen que ahora podrán negociar con ERC, aliado clave en el Congreso, con más estabilidad y directamente de gobierno a

NEWSLETTER
Recibe el boletín de Actualidad

EL PAÍS

Medio	El País	Fecha	18/05/2021
Soporte	Prensa Digital	País	España
U. únicos	1 624 000	V. Comunicación	25 639 EUR (31,147 USD)
Pág. vistas	5 521 600	V. Publicitario	7197 EUR (8743 USD)

CEAPI

https://epservices.eprensa.com/cgi-bin/view_digital_media.cgi?subclient_id=3158&comps_id=419635769

gobierno. Pedro Sánchez ya está listo para retomar la mesa de diálogo y estudia los indultos.

La repetición electoral podía ser una oportunidad para el PSC, que ha vuelto a ser el primer partido en Cataluña y no tenía malas expectativas en las encuestas publicadas, pero el Gobierno de Pedro Sánchez necesita estabilidad política y económica. Y por eso varios ministros y dirigentes socialistas consultados coinciden en que al menos este Gobierno de ERC y Junts, pese a la precariedad en la que nace, puede tener un efecto positivo para la estabilidad del Ejecutivo central, o al menos no negativo.

El Gobierno confía ahora en que Sánchez y el *president*, Pere Aragonés, que tienen buena relación y hablan con frecuencia, puedan negociar ahora entre ejecutivos y así consolidar el apoyo de ERC, cuyos 13 diputados son decisivos en el Congreso.

Como primera medida de ese nuevo tiempo, el Gobierno de Sánchez está dispuesto a retomar enseguida la mesa de diálogo, que quedó interrumpida por la pandemia y la crisis política en Cataluña. Ya lo ofreció abiertamente el ministro de Política Territorial y líder del PSC, Miquel Iceta, nada más conocerse el acuerdo ERC-Junts. Aún no hay conversaciones para esa mesa, pero seguramente estará el propio Iceta. En el Ejecutivo y en el PSOE señalan que no habrá dificultades porque estaba ya muy negociado hace meses con ERC cómo podía avanzar esa mesa de diálogo. La única vez que se reunió la mesa lo hizo con Quim Torra, de Junts, como *president*. Ahora será con Aragonés, y eso facilitará las cosas. De hecho el Gobierno siempre pensó que Torra boicoteaba la mesa que ellos habían negociado con Aragonés.

Otro de los asuntos clave después de la formación del Gobierno catalán serán los indultos a los líderes del *procés*, que llegarán en unas semanas a la mesa del Consejo de Ministros. Sánchez parece dispuesto a dar ese complejo paso, aunque algunos ministros matizan que aún se debe evaluar bien la decisión. Por si acaso, Pablo Casado renovó la presión sobre Sánchez en este asunto. El presidente del PP advirtió a Sánchez de que si "acepta indultos", la legislatura "habrá acabado".

Al margen de las críticas de la oposición, el Ejecutivo se entiende con ERC, aunque no acepta sus postulados independentistas. Y confía en que sus diputados no estén condicionados con la posición de Junts y de su líder, Carles Puigdemont. De hecho, entre los 23 diputados independentistas catalanes, Puigdemont solo controla 4. 13 son de ERC, 4 del PDeCAT, que también apuesta por negociar con el Gobierno de Sánchez, y dos de la CUP, que van a su aire y suelen rechazar casi todas las iniciativas del Ejecutivo. Para Sánchez, que viene de un golpe muy duro en Madrid, es importante demostrar cada semana en el Congreso que tiene una mayoría sólida con la que puede sacar adelante sus proyectos para despejar las dudas sobre la estabilidad del Gobierno. Y creen que ahora ERC estará en una posición más cómoda para negociar, aunque siempre hay un punto imprevisible en la política catalana.



TE PUEDE INTERESAR

OFERTAS

iahorro.



¿Quieres independizarte?
Cómo hacerlo sin morir en el intento

¿Sabes qué es el TIN y el TAE?
Estas son sus diferencias

¿Cómo pagar por internet?
Que no te engañen

¿Te han pedido ser avalista en un préstamo?
Esto debes saber

LO MÁS VISTO EN... Top 50 >

EL PAÍS | España

El fracaso en Madrid del dentista de las misses

5.000 personas llegan a nado a Ceuta en plena escalada de tensión diplomática con Marruecos

"Éramos jóvenes y sanos y ahora tenemos vidas de personas mayores"

El vértigo del Podemos post Iglesias en Madrid

España 2050

Aragonès cede áreas sensibles del Govern a Junts para asegurar la presidencia

La fiebre del cáñamo

Un trasplante único en el mundo para la bebé Naiara

Muere por coronavirus un secretario de la Embajada de España en la India

El PP rechaza negociar y aboca a un bloqueo al Poder Judicial

EL PAÍS

Medio	El País	Fecha	18/05/2021
Soporte	Prensa Digital	País	España
U. únicos	1 624 000	V. Comunicación	25 639 EUR (31,147 USD)
Pág. vistas	5 521 600	V. Publicitario	7197 EUR (8743 USD)

CEAPI

https://epservices.eprensa.com/cgi-bin/view_digital_media.cgi?subclient_id=3158&comps_id=419635769



El secretario general de Junts, Jordi Sànchez, a la izquierda, habla ante el president de la Generalitat en funciones, Pere Aragonès, tras el pacto de Gobierno alcanzado en Cataluña. DAVID ZORRAKINO - EUROPA PRESS / EUROPA PRESS

El Ejecutivo de Sánchez está sorprendido por el peso de las consejerías que ha cedido ERC a Junts, pero entienden que lo ha hecho para garantizar que el grupo de Puigdemont vota a Aragonés como president y acepta así, por primera vez en la larga historia de batalla por el liderazgo del independentismo, que ERC tiene la primacía. "Tenían terror a unas elecciones y al final han aceptado que Junts tenga un peso desproporcionado en el Gobierno porque lo que más les importaba era que les dieran la presidencia", señala un miembro del Ejecutivo.

En cualquier caso el Gobierno de Sánchez y el PSC no augura una vida muy larga a este Govern dadas las tensiones que hay entre los dos grupos. Una vez investido Aragonés, el president siempre tendría la llave de poder destituir a los consejeros de Junts si las cosas se complican, aunque eso implicaría un gran coste político y quedarse en minoría.

Ese alivio del Gobierno quedó reflejado en sus intervenciones públicas. Aunque todos lamentaron que se refuerze el eje independentista y no se haya buscado un Gobierno de izquierda como el de La Moncloa, varios ministros destacaron que al menos se han evitado las elecciones, un escenario que no le intesaba nada al Ejecutivo. La ministra portavoz, María Jesús Montero, lo dejó claro: "Creo que todos temimos que se pudiera producir una repetición electoral. El Gobierno había dicho que era necesario que en Cataluña se formara Gobierno y saliera de la interinidad", remató.

Se adhiere a los criterios de The Trust Project Más información >

ARCHIVADO EN:

España

¿Y TÚ QUÉ PIENSAS? Normas

EL MUNDO

Medio	El Mundo	Fecha	18/05/2021
Soporte	Prensa Digital	País	España
U. únicos	1 904 000	V. Comunicación	27 193 EUR (33,213 USD)
Pág. vistas	6 473 600	V. Publicitario	7633 EUR (9323 USD)

CEAPI

https://www.elmundo.es/economia/2021/05/18/60a3da1afc6c83bb2e8b45e4.html

ECONOMÍA

Felipe VI reclama "una acción urgente" contra las desigualdades en Iberoamérica

El Rey ha clausurado el Congreso Iberoamericano para presidentes de compañías y familias empresariales (Ceapi), donde ha pedido trabajar por la igualdad y luchar contra el cambio climático



Felipe VI durante la claurusa del Congreso CEAPI

Felipe VI ha clausurado el congreso del Consejo Empresarial Alianza por Iberoamérica (Ceapi), que este año se ha celebrado en dos jornadas en el espacio CaixaForum de Madrid. El Rey ha destacado una vez más las **alianzas y el hermanamiento entre Iberoamérica,** "una auténtica comunidad de destino que reúne a más de setecientos millones de personas, hablantes de dos lenguas hermanas", ha dicho al principio de su discurso.

Una vez más, y como es tónica habitual por la actualidad, la pandemia ha ocupado parte de las palabras de Felipe VI, quien ha remarcado que el coronavirus "ha puesto de relieve **las fragilidades y debilidades del mundo en que**

EL MUNDO

Medio	El Mundo	Fecha	18/05/2021
Soporte	Prensa Digital	País	España
U. únicos	1 904 000	V. Comunicación	27 193 EUR (33,213 USD)
Pág. vistas	6 473 600	V. Publicitario	7633 EUR (9323 USD)

CEAPI

https://www.elmundo.es/economia/2021/05/18/60a3da1afc6c83bb2e8b45e4.html

habitamos, pero también la solidaridad de las gentes, el empeño y voluntad de millones de personas por afrontar unidas esta amenaza letal".

Don Felipe ha opinado que hay dos grandes preocupaciones que ahora mismo afectan a toda la humanidad: "**El cambio climático** asociado al calentamiento global del planeta, y **la ordenación y gobernanza de un mundo global,** definido y muy condicionado por el uso de las nuevas tecnologías". El Rey ha afirmado que contra estas amenazas globales actúan no sólo las Naciones Unidas, sino otros organismos internacionales. Y que estos problemas se trataron recientemente en la Conferencia Iberoamericana de Jefes de Estado celebrada en Andorra.

"En dicho encuentro, como en el que hoy clausuramos, se puso de relieve la **necesidad de la cooperación entre los países miembros** de nuestra Comunidad de Naciones para hacer frente a los desafíos venideros", ha dicho el Rey. Es por ello que ha pedido "poner en marcha una acción urgente y solidaria" **contra las desigualdades.**

"Los ingentes recursos financieros que los gobiernos de los países desarrollados han puesto en marcha para la reconstrucción deben contemplar también **las demandas de los países emergentes y en vías de desarrollo,** así como las necesidades financieras de los países de renta media latinoamericanos", ha destacado el Rey. "Los empresarios más exitosos son también los más conscientes del papel que desempeñan en **la creación de una sociedad más justa**, dinámica y competitiva, en donde la igualdad de oportunidades no sea una declaración de intenciones.

Para finalizar sus palabras, Don Felipe ha garantizado a los empresarios allí congregados "**el apoyo permanente de la Corona** para trabajar por nuestro común destino en ese futuro, al tiempo que os deseo mucho éxito en vuestra comprometida labor"

Tecnología: las claves de la semana

Todo lo que necesitas saber sobre la tecnología y cómo

Apuntarme

ABC

Medio	ABC	Fecha	18/05/2021
Soporte	Prensa Digital	País	España
U. únicos	920 000	V. Comunicación	20 450 EUR (24,320 USD)
Pág. vistas	3 128 000	V. Publicitario	5822 EUR (6923 USD)

CEAPI

https://www.abc.es/sociedad/abci-apela-cooperacion-iberoamerica-y-colaboracion-publico-privada-202105181958_video.html

El Rey apela a la cooperación en Iberoamérica y la colaboración público-privada El Rey Felipe VI ha reivindicado este martes Iberoamérica como comunidad de países, apelando a...

Europa Press • original

El Rey Felipe VI ha reivindicado este martes Iberoamérica como comunidad de países, apelando a sus gobiernos a cooperar y animando igualmente a la colaboración público-privada para poder hacer frente a los desafíos futuros y para acabar con las desigualdades. (Fuente: CEAPI)



ABC

Medio	ABC	Fecha	18/05/2021
Soporte	Prensa Digital	País	España
U. únicos	920 000	V. Comunicación	20 450 EUR (24,320 USD)
Pág. vistas	3 128 000	V. Publicitario	5822 EUR (6923 USD)

CEAPI

https://epservices.eprensa.com/cgi-bin/view_digital_media.cgi?subclient_id=3158&comps_id=419770098

La OMT pide un certificado verde para reactivar los viajes entre España e Iberoamérica El secretario general de la Organización Mundial de Turismo, Zurab Pololikashvili, señaló durante el Congreso Iberoamericano Ceapi que Fitur será «la primera cumbre mundial presencial» desde el inicio de la pandemia

ABC • original

La **Organización Mundial del Turismo** pide un certificado verde entre España e Iberoamérica, como el que estudia armonizar la **UE** entre todos los países comunitarios de cara al verano, que permitirá a las personas vacunadas o con test negativo moverse entre países sin necesidad de hacer cuarentena.

Durante su participación en el Congreso Iberoamericano Ceapi, el secretario general de la **Organización Mundial de Turismo (OMT)**, **Zurab Pololikashvili**, pidió este martes a España e Iberoamérica que armonicen lo antes posible sus protocolos para disponer de un certificado verde que permita viajar en ambas direcciones, y así reactivar el turismo y la economía.

Durante su ponencia, **Pololikashvili** subrayó la importancia de vacunarse contra el Covid-19, pero insistió en que hay que dar un paso adelante para que la gente «viaje y disfrute» y para reactivar el empleo en el sector. «Para ello, los gobiernos deben seguir apoyando financieramente al sector privado y en concreto al sector turístico, en estos dos años que van a ser especialmente difíciles, aseguró

En cuanto a la celebración de **Fitur** -se inaugura mañana en Madrid-también destacó la importancia de la celebración de esta edición de la que será «la primera cumbre mundial presencial» desde que estalló la pandemia, y que sea en Madrid, que calificó como la ciudad europea «más abierta, que hace que los turistas se sientan en casa».



ABC

Medio	ABC Sevilla	Fecha	18/05/2021
Soporte	Prensa Digital	País	España
U. únicos	920 000	V. Comunicación	20 450 EUR (24,320 USD)
Pág. vistas	3 128 000	V. Publicitario	5822 EUR (6923 USD)

CEAPI

https://epservices.eprensa.com/cgi-bin/view_digital_media.cgi?subclient_id=3158&comps_id=420147254

El Rey apela a la cooperación en Iberoamérica y la colaboración público-privada El Rey Felipe VI ha reivindicado este martes Iberoamérica como comunidad de países, apelando a...

Europa Press • original

El Rey Felipe VI ha reivindicado este martes Iberoamérica como comunidad de países, apelando a sus gobiernos a cooperar y animando igualmente a la colaboración público-privada para poder hacer frente a los desafíos futuros y para acabar con las desigualdades. (Fuente: CEAPI)

El Rey apela a la cooperación en Iberoamérica y la colaboración público-privada es un contenido original de ABC.es



ABC

Medio	ABC Sevilla	Fecha	18/05/2021
Soporte	Prensa Digital	País	España
U. únicos	920 000	V. Comunicación	20 450 EUR (24,320 USD)
Pág. vistas	3 128 000	V. Publicitario	5822 EUR (6923 USD)

CEAPI

https://epservices.eprensa.com/cgi-bin/view_digital_media.cgi?subclient_id=3158&comps_id=419788103

La OMT pide un certificado verde para reactivar los viajes entre España e Iberoamérica El secretario general de la Organización Mundial de Turismo, Zurab Pololikashvili, señaló durante el Congreso Iberoamericano Ceapi que Fitur será «la primera cumbre mundial presencial» desde el inicio de la pandemia

ABC • original

La **Organización Mundial del Turismo** pide un certificado verde entre España e Iberoamérica, como el que estudia armonizar la **UE** entre todos los países comunitarios de cara al verano, que permitirá a las personas vacunadas o con test negativo moverse entre países sin necesidad de hacer cuarentena.

Durante su participación en el Congreso Iberoamericano Ceapi, el secretario general de la **Organización Mundial de Turismo (OMT)**, **Zurab Pololikashvili**, pidió este martes a España e Iberoamérica que armonicen lo antes posible sus protocolos para disponer de un certificado verde que permita viajar en ambas direcciones, y así reactivar el turismo y la economía.

Durante su ponencia, **Pololikashvili** subrayó la importancia de vacunarse contra el Covid-19, pero insistió en que hay que dar un paso adelante para que la gente «viaje y disfrute» y para reactivar el empleo en el sector. «Para ello, los gobiernos deben seguir apoyando financieramente al sector privado y en concreto al sector turístico, en estos dos años que van a ser especialmente difíciles, aseguró

En cuanto a la celebración de **Fitur** -se inaugura mañana en Madrid-también destacó la importancia de la celebración de esta edición de la que será «la primera cumbre mundial presencial» desde que estalló la pandemia, y que sea en Madrid, que calificó como la ciudad europea «más abierta, que hace que los turistas se sientan en casa».

La OMT pide un certificado verde para reactivar los viajes entre España e Iberoamérica es un contenido original de ABC.es



LA VANGUARDIA

Medio	La Vanguardia	Fecha	18/05/2021
Soporte	Prensa Digital	País	España
U. únicos	1 928 000	V. Comunicación	26 937 EUR (32,901 USD)
Pág. vistas	6 555 200	V. Publicitario	7669 EUR (9367 USD)

CEAPI

https://epservices.eprensa.com/cgi-bin/view_digital_media.cgi?subclient_id=3158&comps_id=419861656

ESPAÑA

Aznar exige a Sánchez "no abdicar de su responsabilidad" en la crisis de Ceuta cuando la frontera está "amenazada"

• "Los marroquíes pueden ser muy criticables en algunas cosas pero han dicho que venía un conflicto y aquí no se ha hecho caso", resalta

AGENCIAS
18/05/2021
14:10

"Los marroquíes pueden ser muy criticables en algunas cosas pero han dicho que venía un conflicto y aquí no se ha hecho caso", resalta

MADRID, 18 (EUROPA PRESS)

El expresidente del Gobierno José María Aznar ha solicitado este martes al jefe del Ejecutivo, Pedro Sánchez, que "no abdique de su responsabilidad" ante la crisis en Ceuta tras la llegada masiva de inmigrantes en las últimas horas y garantice la integridad territorial. Tras subrayar que es un "conflicto" que "se veía venir", ha criticado que el Gobierno esté pensando en planes para el año 2050 cuando la frontera está "seriamente amenazada".

En su intervención en el IV Congreso Iberoamericano CEAPI, Aznar ha afirmado que España hoy tiene "un problema muy grave con Marruecos desgraciadamente" y ha recalcado que esta crisis que se está viviendo en Ceuta "se venía venir".

"Los marroquíes pueden ser muy criticables en algunas cosas pero en estas últimas fechas han dicho que venía un conflicto y aquí no se ha hecho caso, y ha llegado el conflicto", ha manifestado Aznar, en alusión a las quejas de Rabat por la entrada en España hace unas semanas del líder del Frente Polisario, Brahim Ghali, ingresado en un hospital de La Rioja.

GARANTIZAR LA INTEGRIDAD TERRITORIAL

Aznar ha afirmado que "lo primero que tiene que hacer un Gobierno es garantizar la integridad territorial y la seguridad de sus ciudadanos". "Y espero que en esta ocasión, al menos, el Gobierno que tenemos no abdique de su responsabilidad, igual que ha abdicado de su responsabilidad en la lucha contra la pandemia creando el caos en las ccaa y diciendo que esto es responsabilidad del Tribunal Supremo", ha manifestado.

Además, ha criticado que Sánchez esté pensando en planes para el año 2050 en vez de lo que está pasando en este momento en España. "He leído que nos van a resolver la vida hasta el año 2050, el jueves que viene. Cuando uno se imagina aquí a los de Bildu, separatistas y golpistas con la frontera de Ceuta y Melilla seriamente amenazada y te van a resolver la vida hasta el 2050, lo único que se puede pedir es 'oiga cumpla el mínimo de responsabilidad que a usted se le concede'", ha ironizado.

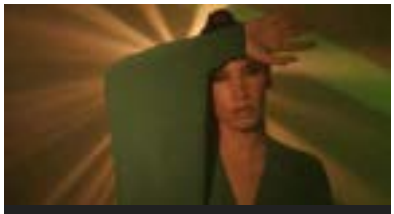
NUEVO TEMA
India Martínez: "Si el planeta está enfermo, nosotros también""

Al Minuto

Grande-Marlaska, sobre la crisis migratoria en Ceuta: "Es una situación extraordinaria y excepcional"

España ya ha puesto fecha a la prohibición de los coches diésel y de gasolina

Miguel Bosé asegura que 5G es el causante de que haya "menos pájaros en el cielo"

Las futbolistas estallan por un vergonzoso comentario machista en el Real Madrid-Eibar

Telecinco retira 'Top Star' de Isabel Pantoja por una nueva edición del 'Deluxe'

Twitch baja el precio de su suscripción para apoyar a los creadores fuera de EE.UU.

MUNDO DEPORTIVO

Cuatro pesos pesados que no son intocables

¿Qué dijo Djokovic a Nadal para hacerle reír?

LA VANGUARDIA

Medio	La Vanguardia	Fecha	18/05/2021
Soporte	Prensa Digital	País	España
U. únicos	1 928 000	V. Comunicación	26 937 EUR (32,901 USD)
Pág. vistas	6 555 200	V. Publicitario	7669 EUR (9367 USD)

CEAPI

https://epservices.eprensa.com/cgi-bin/view_digital_media.cgi?subclient_id=3158&comps_id=419861656

Dicho esto, Aznar ha exigido "responsabilidad" al Ejecutivo español porque en política se pueden "tener aciertos o errores" pero "no se puede abdicar de la responsabilidad de gobernar", algo que, a su juicio, no es "perdonable" ni "aceptable".

"Decidan, se equivocan o aciertan, los ciudadanos luego lo juzgarán, pero ni abdiquen su responsabilidad ni transfieran su responsabilidad a otros porque eso es el fin del sistema", ha concluido.

LEER COMENTARIOS

CONTENIDO PATROCINADO

Nürnberg: Dieses neue Hörgerät verkauft sonst keiner!
Hören Heute

Wenn du Zeit am Computer verbringen musst, ist dieses Civilization Spiel ein Muss. Kein Install.
Forge Of Empires

recomendado por Outbrain

LA VANGUARDIA

Medio	La Vanguardia	Fecha	18/05/2021
Soporte	Prensa Digital	País	España
U. únicos	1 928 000	V. Comunicación	26 937 EUR (32,901 USD)
Pág. vistas	6 555 200	V. Publicitario	7669 EUR (9367 USD)

CEAPI

https://www.lavanguardia.com/politica/20210518/7462815/casado-advierte-sanchez-haber-indultos-hay-arrepentimiento.html

FORMACIÓN GOVERN

Casado advierte a Sánchez que no puede haber indultos si no hay arrepentimiento

• El presidente del PP asegura que el independentismo "sólo a traído pobreza" a Catalunya



El presidente del PP, Pablo Casado, durante su intervención en el Congreso de CEAPI (DAVID MUDARRA)

CARMEN DEL RIEGO
MADRID

18/05/2021 12:59 | Actualizado a 18/05/2021 13:00

"La ley e indultos requiere el arrepentimiento" de quienes vayan a ser beneficiados con esa medida de gracia. Es la advertencia del líder del PP, Pablo Casado, al presidente del Gobierno, Pedro Sánchez, ante la posibilidad de que la formación de Govern tras el acuerdo alcanzado entre ERC y Junts lleve al Ejecutivo de Pedro Sánchez a conceder los indultos solicitados, que los partidos independentistas exigen .

Por eso, el presidente del PP ha advertido al presidente del Gobierno que si hay indultos sin que se cumplan todos los requisitos que establece la ley, y en concreto ese arrepentimiento, el PP recurrirá la decisión del Gobierno al Tribunal Supremo, que es el tribunal sentenciador de los condenados por el Procés.

Casado pide a Sánchez que abandone la vía del apaciguamiento

Además, Casado recuerda que la Amnistía que reclaman los independentistas "no sólo es ilegal, sino inconstitucional en España", además de considerar que es una medida antidemocrática, que sólo se da en los países en los que sus códigos penales no son democráticos y son injustos.



AFICIONES

El final de temporada de LaLiga vuelve a dar vida a los bares de Madrid

Al Minuto

Israel ve "cien por cien legítimo" el ataque al edificio de la prensa en Gaza

Sin avances en la operación salida del Real Madrid

Una receta en homenaje a Franco Battiato, vegetariano convencido

Euskadi plantea otro centenar de proyectos para los fondos europeos, en total 276 iniciativas

Meritxell Budó informa sobre los acuerdos de Govern, en directo

Casado advierte a Sánchez que no puede haber indultos si no hay arrepentimiento

LA VANGUARDIA

Medio	La Vanguardia	Fecha	18/05/2021
Soporte	Prensa Digital	País	España
U. únicos	1 928 000	V. Comunicación	26 937 EUR (32,901 USD)
Pág. vistas	6 555 200	V. Publicitario	7669 EUR (9367 USD)

CEAPI

https://www.lavanguardia.com/politica/20210518/7462815/casado-advierte-sanchez-haber-indultos-hay-arrepentimiento.html

Lo que el presidente del PP le pide a Sánchez es que "abandone la vía del apaciguamiento" que es, dijo Casado, "la vía de la autodeterminación", y si hace esto, tendrá el apoyo del PP, y si no rectifica, e insiste en la Mesa de la autodeterminación, "tendrá nuestro reproche".

Casado cree que habría que acabar con la fragmentación y la confrontación

Pablo casado insistió hoy, durante una intervención en el congreso de CEAPI, en que el Govern que salga del acuerdo entre ERC y Junts "es un viaje a ninguna parte", ya que el independentismo "sólo ha traído pobreza a Catalunya", además de "fragmentación y confrontación".

LEER COMENTARIOS

MUNDO DEPORTIVO



Cuatro pesos pesados que no son intocables

¿Qué dijo Djokovic a Nadal para hacerle reír?

CONTENIDO PATROCINADO

Nürnberg: Dieses neue Hörgerät verkauft sonst keiner!
Hören Heute

Wenn du Zeit am Computer totschlagen musst, ist dieses Civilization Spiel ein Muss. Kein Install.
Forge Of Empires

recomendado por outbrain

LA VANGUARDIA

Medio	La Vanguardia	Fecha	18/05/2021
Soporte	Prensa Digital	País	España
U. únicos	1 928 000	V. Comunicación	26 937 EUR (32,901 USD)
Pág. vistas	6 555 200	V. Publicitario	7669 EUR (9367 USD)

CEAPI

https://epservices.eprensa.com/cgi-bin/view_digital_media.cgi?subclient_id=3158&comps_id=419772633

CRISIS DIPLOMÁTICA

Casado exige a Sánchez garantizar la integridad territorial de España en Ceuta

• El presidente del PP advierte al presidente que ya le advirtió hace un mes de la crisis diplomática que se avecinaba



El presidente del PP, Pablo casado, mantuvo una converación por videoconferencia con el presidente de Ceuta, Juan Jesús Vivas (DAVID MUDARRA)

Carmen del Riego
Madrid
18/05/2021 12:38

La situación en Ceuta es de "extrema gravedad", para el presidente del PP, Pablo Casado. Tanta que después de meses ha llamado al presidente del Gobierno, Pedro Sánchez, aunque a mediodía aún no había conseguido hablar con él. Lo que pretendía, con su llamada, era pedirle que garantice la integridad territorial de España, y que devuelva a los inmigrantes que han llegado a Ceuta.

Así lo expresó este mediodía el líder el PP, durante su intervención en el congreso de la CEAPI, donde recalcó que lo que se está viviendo desde ayer "es una crisis diplomática" de la que, además, ya había advertido el PP hace un mes, cuando se supo de la presencia del líder del frente Polisario en un hospital español, a donde había llegado con pasaporte falso.

Más Ejército y mas fuerzas de seguridad en Ceuta y Melilla

Ante esta situación, que a juicio de Casado "no se había dado en la historia", explicó lo que el líder de la oposición le solicita al presidente del Gobierno, empezando por "garantizar la soberanía nacional y la integridad territorial de España".

Al Minuto

Olga Moreno asegura no haber hablado mal de Rocío Carrasco y lanza un dardo a Fidel Albiac

Casado exige a Sánchez garantizar la integridad territorial de España en Ceuta

Dos jóvenes atacan con un ladrillo a una pareja para robarles en Lleida

Alain Ducasse deja el Plaza Athénée después de 21 años

Se llevó varias cuchilladas por abrir la ventana de un autobús municipal de Málaga

Declaración institucional de Sánchez tras la llegada irregular de inmigrantes en Ceuta, en directo



LA VANGUARDIA

Medio	La Vanguardia	Fecha	18/05/2021
Soporte	Prensa Digital	País	España
U. únicos	1 928 000	V. Comunicación	26 937 EUR (32,901 USD)
Pág. vistas	6 555 200	V. Publicitario	7669 EUR (9367 USD)

CEAPI

https://epservices.eprensa.com/cgi-bin/view_digital_media.cgi?subclient_id=3158&comps_id=419772633

Para ello, el PP cree que deben reforzarse los efectivos de la Policía Nacional y de la Guaria Civil , a la vez que se refuerza la presencia del Ejército, que desde primera hora de esta mañana se ha desplegado a lo largo de la frontera de Ceuta con Marruecos, con efectivos de la Legión y de Regulares.

Casado reprocha a Sánchez no haber viajado a marruecos cuando fue elegido

Casado reclama que el Ejército se despliegue en la frontera de las dos ciudades españoles en el norte de África, "para que no haya una vulneración de la integridad territorial de España". Además, el presidente del PP reclama "el fortalecimiento de las relaciones con Marruecos para una devolución inmediata" de los inmigrantes que han llegado a Ceuta, a la vez que se recupera "una relación bilateral".

Y es que, para Casado, buena parte de lo que ocurre ahora viene de lo que ha hecho el gobierno de Pedro Sánchez desde que llegó al poder, que comenzó, subrayó, "rompiendo la tradición" de que lo primero que haga un presidente del Gobierno sea viajar a Rabat a ver a las autoridades marroquíes. También recordó las declaraciones del ex vicepresidente del Gobierno Pablo Iglesias sobre Marruecos, que no gustaron mucho en Rabat.

El líder del PP recuerda a Sánchez que el Estado debe estar presente en Ceuta y Melilla

La cuarta medida que propone Casado a Sánchez es la cooperación con Europa , y la elaboración de un plan estratégico de desarrollo económico y social en Ceuta y en Melilla. Para el presidente del PP "el estado tiene que estar presente en Ceuta y melilla", y aseguró que el PP, como principal partido de la oposición, "apoyará lo que haga el gobierno" para "garantizar la integridad territorial de España".

LEER COMENTARIOS

CONTENIDO PATROCINADO



Cuatro pesos pesados que no son intocables

¿Qué dijo Djokovic a Nadal para hacerle reír?

LA VANGUARDIA

Medio	La Vanguardia	Fecha	18/05/2021
Soporte	Prensa Digital	País	España
U. únicos	1 928 000	V. Comunicación	26 937 EUR (32,901 USD)
Pág. vistas	6 555 200	V. Publicitario	7669 EUR (9367 USD)

CEAPI

https://lavanguardia.com/politica/20210518/7462924/casado-crisis-ceuta-diplomatica-sido-ignorada-gobierno.html

INMIGRACIÓN CEUTA (ACTUALIZACIÓN)

Casado: La crisis en Ceuta es diplomática y ha sido ignorada por el Gobierno

• (Actualiza la NA2108 con declaraciones de Pablo Casado),Madrid, 18 may (EFE).- El presidente del PP, Pablo Casado, ha sostenido este martes que la llegada masiva de miles de migrantes de forma irregular a Ceuta es una crisis "diplomática", de la que ya alertó y que ha sido "incomprensiblemente ignorada u ocultada por el Gobierno de España". ,Casado ha telefoneado este martes al presidente del Gobierno, Pedro Sánchez, y está a la espera de que éste le devuelva la llamada. Le pedirá la "devolución

AGENCIAS

18/05/2021
13:10

(Actualiza la NA2108 con declaraciones de Pablo Casado)

Madrid, 18 may (EFE).- El presidente del PP, Pablo Casado, ha sostenido este martes que la llegada masiva de miles de migrantes de forma irregular a Ceuta es una crisis "diplomática", de la que ya alertó y que ha sido "incomprensiblemente ignorada u ocultada por el Gobierno de España".

Casado ha telefoneado este martes al presidente del Gobierno, Pedro Sánchez, y está a la espera de que éste le devuelva la llamada. Le pedirá la "devolución inmediata" de los migrantes, garantizar la integridad "de la frontera española", incrementar los efectivos de la Guardia Civil y la Policía, fortalecer las relaciones diplomáticas con Marruecos y cooperación con la Unión Europea.

En el IV Congreso Iberoamericano de Ceapi, donde ha sido entrevistado en directo por el periodista Enric Juliana, Casado ha señalado que se vive "una situación de extrema gravedad como no se había dado en la historia democrática de España".

Critica Casado que la relación con Marruecos haya "sufrido" por "cuestiones no informadas ni al Parlamento" ni al país vecino, en alusión a la hospitalización en Logroño del líder del Frente Polisario, Brahim Ghali, con un "pasaporte falso".

Casado ha recordado que la pasada semana se reunió con el ministro de Pesca marroquí y con un partido de la oposición y no hizo críticas al Gobierno "porque siempre tendrá el apoyo de la oposición para velar por la integración de la soberanía nacional y porque no haya ningún tipo de presión migratoria por causas diplomáticas".

Pero ha agregad que ya avisó de que había que “reconducir el contencioso diplomático”.

Además, ha argumentado que ahora "se ve en toda su dimensión" las consecuencias de romper tradiciones como que el primer viaje oficial del presidente del Gobierno sea a Marruecos o de las declaraciones respecto al Sáhara del exvicepresidente Pablo Iglesias.

Casado, que este martes ha mantenido una reunión telemática con el presidente ceutí, Juan Jesús Vivas, se ha puesto en

Al Minuto

La residencia de Tremp aísla a usuarios no vacunados por un positivo

Bruselas insta a Marruecos a controlar el paso irregular de migrantes a Ceuta

Israel ve "cien por cien legítimo" el ataque al edificio de la prensa en Gaza

Sin avances en la operación salida del Real Madrid

Una receta en homenaje a Franco Battiato, vegetariano convencido

Euskadi plantea otro centenar de proyectos para los fondos europeos, en total 276 iniciativas

MUNDO DEPORTIVO



Cuatro pesos pesados que no son intocables

¿Qué dijo Djokovic a Nadal para hacerle reír?

LA VANGUARDIA

Medio	La Vanguardia	Fecha	18/05/2021
Soporte	Prensa Digital	País	España
U. únicos	1 928 000	V. Comunicación	26 937 EUR (32,901 USD)
Pág. vistas	6 555 200	V. Publicitario	7669 EUR (9367 USD)

CEAPI

https://lavanguardia.com/politica/20210518/7462924/casado-crisis-ceuta-diplomatica-sido-ignorada-gobierno.html

contacto con la Unión Europea para tratar la crisis migratoria en Frontex y ha reclamado un plan estratégico de desarrollo para Ceuta y Melilla.

También el alcalde de Madrid y portavoz nacional del PP, José Luis Martínez-Almeida, ha pedido al Gobierno "una política seria y confiable en materia de inmigración" y ha sostenido que desconoce si la crisis migratoria es un "castigo" de Marruecos, pero ha criticado la "trayectoria errática" de la política de inmigración de Sánchez.

España ha devuelto ya a Marruecos a 2.700 de las 6.000 personas inmigrantes que han entrado de forma ilegal en Ceuta en las últimas horas, según ha informado el ministro del Interior, Fernando Grande-Marlaska, y se continuará con las devoluciones.

A lo largo de 2021 se han registrado entradas a nado desde Marruecos, la más reciente el pasado 27 de abril, aunque desde hacía 15 años no se producía una llegada masiva como la de ese lunes en una sola jornada y ante la falta de vigilancia costera por parte de las autoridades marroquíes, según pudo constatar Efe. EFE

ml/rsl/abs/ mcm

LEER COMENTARIOS

CONTENIDO PATROCINADO

Si tu dois tuer du temps sur ton ordi, ce jeu de Civilization est incontournable. Pas d'installation
Forge Of Empires

LA VANGUARDIA

Medio	La Vanguardia	Fecha	18/05/2021
Soporte	Prensa Digital	País	España
U. únicos	1 928 000	V. Comunicación	26 937 EUR (32,901 USD)
Pág. vistas	6 555 200	V. Publicitario	7669 EUR (9367 USD)

CEAPI

https://epservices.eprensa.com/cgi-bin/view_digital_media.cgi?subclient_id=3158&comps_id=419847204

EN CEUTA

Casado pide a Sánchez preservar la frontera y la soberanía nacional en Ceuta

- El jefe de la oposición, preocupado por una "crisis diplomática de extrema gravedad"
- Ceuta | Marlaska anuncia que se ha procedido a la devolución de 2.700 inmigrantes, en directo

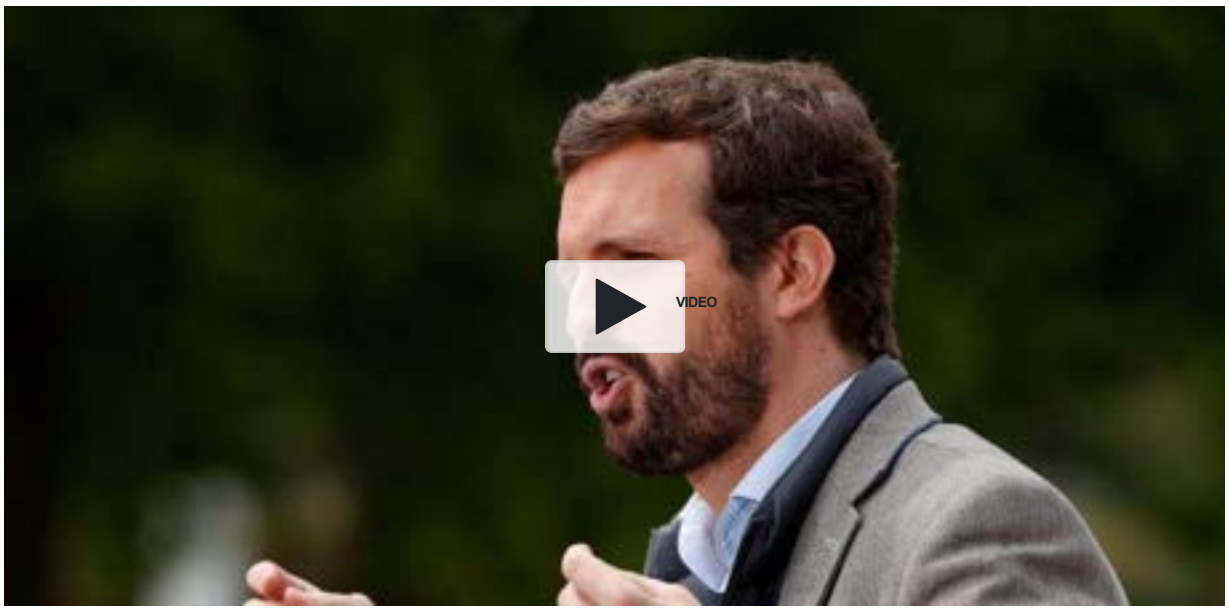

REDACCIÓN
BARCELONA
18/05/2021 14:00

La crisis migratoria que está teniendo lugar en España, concretamente en la ciudad de Ceuta, ha encendido las alarmas de todos los partidos políticos. El líder del PP, Pablo Casado, ha mostrado su preocupación ante la llegada de inmigrantes a territorio español, y ha asegurado que espera que "se resuelva de forma firme la situación para preservar la integridad de las fronteras y la soberanía nacional".



El presidente del PP, Pablo Casado, durante su intervención en el Congreso de CEAPI (DAVID MUDARRA)

"Es una situación de extrema gravedad, como no se había dado en la historia democrática de España. El presidente tiene que

Al Minuto

Twitch baja el precio de su suscripción para apoyar a los creadores fuera de EE.UU.

La Federación aparta a las entrenadoras de gimnasia rítmica investigadas por maltrato

Desmantelada una macroplantación de marihuana oculta en una zona boscosa de Vidreres

Casado pide a Sánchez preservar la frontera y la soberanía nacional en Ceuta

La manada libre de 'cabirols' de Vallter

New Amsterdam: La tercera temporada tiene fecha de estreno (y no será en Netflix)

LA VANGUARDIA

Medio	La Vanguardia	Fecha	18/05/2021
Soporte	Prensa Digital	País	España
U. únicos	1 928 000	V. Comunicación	26 937 EUR (32,901 USD)
Pág. vistas	6 555 200	V. Publicitario	7669 EUR (9367 USD)

CEAPI

https://epservices.eprensa.com/cgi-bin/view_digital_media.cgi?subclient_id=3158&comps_id=419847204

actuar para proteger la soberanía nacional y garantizar la integridad de la frontera", ha asegurado de forma tajante Casado.

Casado ha mantenido hoy una reunión telemática con el presidente de la ciudad autónoma de Ceuta

Por otra parte, Casado ha asegurado en una charla realizada en el Congreso CEAPI que ha telefoneado al presidente del Gobierno, pero que aún no ha recibido respuesta y está a la espera de que Sánchez le devuelva la llamada.

LEER COMENTARIOS

CONTENIDO PATROCINADO

Si tu dois tuer du temps sur ton ordi, ce jeu de Civilization est incontournable. Pas d'installation
Forge Of Empires

"Ça ne s'arrête plus !" : le gros coup de gueule de Jim Bauer (The Voice) sur les réseaux sociaux
Télé-Loisirs

recomendado por Outbrain

LA VANGUARDIA

Medio	La Vanguardia	Fecha	18/05/2021
Soporte	Prensa Digital	País	España
U. únicos	1 928 000	V. Comunicación	26 937 EUR (32,901 USD)
Pág. vistas	6 555 200	V. Publicitario	7669 EUR (9367 USD)

CEAPI

https://epservices.eprensa.com/cgi-bin/view_digital_media.cgi?subclient_id=3158&comps_id=419830949

INMIGRACIÓN CEUTA (ACTUALIZACIÓN)

Casado pide en conversación con Sánchez más medios ante crisis "diplomática"

• (Actualiza la NA2178 con llamada entre Casado y Sánchez),Madrid, 18 may (EFE).- El presidente del PP, Pablo Casado, ha conversado este martes con el presidente del Gobierno, Pedro Sánchez, al que ha reclamado que se garantice "la integridad territorial" de las fronteras "de inmediato" y "con todos los medios necesarios" ante la crisis "diplomática" que sufre Ceuta.,Casado ha telefoneado este martes a Sánchez, quien posteriormente le ha devuelto la llamada. Según ha informado el PP, Casado le ha

AGENCIAS

18/05/2021
13:40

(Actualiza la NA2178 con llamada entre Casado y Sánchez)

Madrid, 18 may (EFE).- El presidente del PP, Pablo Casado, ha conversado este martes con el presidente del Gobierno, Pedro Sánchez, al que ha reclamado que se garantice "la integridad territorial" de las fronteras "de inmediato" y "con todos los medios necesarios" ante la crisis "diplomática" que sufre Ceuta.

Casado ha telefoneado este martes a Sánchez, quien posteriormente le ha devuelto la llamada. Según ha informado el PP, Casado le ha trasladado su apoyo a la soberanía nacional de Ceuta y Melilla y ha pedido "garantizar la integridad territorial de nuestras fronteras, de inmediato y con todos los medios que sean necesarios".

El líder de la oposición ha pedido reforzar la presencia de la Policía Nacional y Guardia Civil, fortalecer las relaciones diplomáticas con Marruecos, proceder a la devolución inmediata de todos los inmigrantes llegados de manera irregular y la coordinación con la UE "para contener la oleada migratoria con efectivos de Frontex y la cooperación internacional".

En el IV Congreso Iberoamericano de Ceapi, donde ha sido entrevistado en directo por el periodista Enric Juliana, Casado ha sostenido que la llegada masiva de miles de personas inmigrantes de forma irregular a Ceuta es una crisis "diplomática", de la que ya alertó y que ha sido "incomprensiblemente ignorada u ocultada por el Gobierno de España".

Casado denuncia "una situación de extrema gravedad como no se había dado en la historia democrática de España". Y ha criticado que la relación con Marruecos haya "sufrido" por "cuestiones no informadas ni al Parlamento" ni al país vecino, en alusión a la hospitalización en Logroño del líder del Frente Polisario, Brahim Ghali, con un "pasaporte falso".

El líder del PP ha recordado que la pasada semana se reunió con el ministro de Pesca marroquí y con un partido de la oposición y no hizo críticas al Gobierno "porque siempre tendrá el apoyo de la oposición para velar por la integración de la soberanía nacional y porque no haya ningún tipo de presión migratoria por causas diplomáticas".


NUEVO TEMA

India Martínez: "Si el planeta está enfermo, nosotros también""

Al Minuto

El primer reloj farola de España vuelve a dar la hora

"Queremos democratizar y popularizar el 5G"

Un misterioso edificio 'fantasma' en Google Maps desata todo tipo de teorías de la conspiración

La Guardia Civil investiga a dos personas por robar 6 perros lobo checoslovacos en Barx

Kiko Matamoros se postula como concursante de 'Supervivientes 2022'

Sánchez viaja a Ceuta por "la grave crisis" y avisa de que defenderá "con firmeza" las fronteras

MUNDO DEPORTIVO



Cuatro pesos pesados que no son intocables

¿Qué dijo Djokovic a Nadal para hacerle reír?

LA VANGUARDIA

Medio	La Vanguardia	Fecha	18/05/2021
Soporte	Prensa Digital	País	España
U. únicos	1 928 000	V. Comunicación	26 937 EUR (32,901 USD)
Pág. vistas	6 555 200	V. Publicitario	7669 EUR (9367 USD)

CEAPI

https://epservices.eprensa.com/cgi-bin/view_digital_media.cgi?subclient_id=3158&comps_id=419830949

Pero ha agregado que ya avisó de que había que “reconducir el contencioso diplomático”.

Además, ha argumentado que ahora "se ve en toda su dimensión" las consecuencias de romper tradiciones como que el primer viaje oficial del presidente del Gobierno sea a Marruecos o de las declaraciones respecto al Sáhara del exvicepresidente Pablo Iglesias.

También el alcalde de Madrid y portavoz nacional del PP, José Luis Martínez-Almeida, ha pedido al Gobierno "una política seria y confiable en materia de inmigración" y ha sostenido que desconoce si la crisis migratoria es un "castigo" de Marruecos, pero ha criticado la "trayectoria errática" de la política de inmigración de Sánchez.

España ha devuelto ya a Marruecos a 2.700 de las 6.000 personas inmigrantes que han entrado de forma ilegal en Ceuta en las últimas horas, según ha informado el ministro del Interior, Fernando Grande-Marlaska, y se continuará con las devoluciones.

A lo largo de 2021 se han registrado entradas a nado desde Marruecos, la más reciente el pasado 27 de abril, aunque desde hacía 15 años no se producía una llegada masiva como la de ese lunes en una sola jornada y ante la falta de vigilancia costera por parte de las autoridades marroquíes, según pudo constatar Efe.
EFE

ml/rsl/abs/ mcm

LEER COMENTARIOS

CONTENIDO PATROCINADO

Si tu dois tuer du temps sur ton ordi, ce jeu de Civilization est incontournable. Pas d’installation
Forge Of Empires

LA VANGUARDIA

Medio	La Vanguardia	Fecha	18/05/2021
Soporte	Prensa Digital	País	España
U. únicos	1 928 000	V. Comunicación	26 937 EUR (32,901 USD)
Pág. vistas	6 555 200	V. Publicitario	7669 EUR (9367 USD)

CEAPI

https://epservices.eprensa.com/cgi-bin/view_digital_media.cgi?subclient_id=3158&comps_id=419952297

LAS CAUSAS DEL 'PROCÉS'

El aviso de Aznar sobre los indultos: "Quien quiere cargarse la unidad de España, lo paga"

• Casado advierte a Sánchez que llevará la medida de gracias al Tribunal Supremo porque la ley, asegura, exige arrepentimiento



El expresidente del Gobierno español José María Aznar es entrevistado durante la segunda jornada de celebración del IV Congreso Iberoamericano para líderes compañías y familias empresarias CEAPI, este martes en Madrid. EFE/Mariscal (Mariscal / EFE)

Redacción
Barcelona
18/05/2021 15:50 | Actualizado a 18/05/2021 15:54

El expresidente del Gobierno José María Aznar ha rechazado los indultos a los condenados por el *procés,* a los que ha advertido que "quien quiere cargarse la constitución y la unidad de España, lo paga"; mientras que su sucesor actual al frente del PP, Pablo Casado, ha avisado al jefe del Ejecutivo, Pedro Sánchez, que su formación recurrirá al Tribunal Supremo si el Gobierno concede el indulto porque, según ha recalcado, la ley exige arrepentimiento.

Ambos han intervenido en el IV Congreso Iberoamericano de Ceapi y se han referido a la situación en Catalunya tras alcanzar un acuerdo ERC y Junts para formar Gobierno. Al respecto, Aznar ha pronosticado que en Catalunya no va a suceder "nada bueno" porque "cuando se pone mala siembra en la tierra, sale mala cosecha" y "si hay gobierno separatista se jugará al separatismo".

> "si hay gobierno separatista se jugará al separatismo"
>
> 
> José María Aznar

Al Minuto

Dos detenidos en Badalona por robar material de un centro sanitario de Reus

El aviso de Aznar sobre los indultos: "Quien quiere cargarse la unidad de España, lo paga"

Cuenta atrás en Francia para abrir la hostelería en todo el país

No, en Ceuta no hay otra 'Marcha Verde'

La embajadora de Marruecos en España: "Hay actos que tienen consecuencias y hay que asumir"

El trabajo de tus sueños existe: 1.200 euros por echarte una siesta

MUNDO DEPORTIVO



LA VANGUARDIA

Medio	La Vanguardia	Fecha	18/05/2021
Soporte	Prensa Digital	País	España
U. únicos	1 928 000	V. Comunicación	26 937 EUR (32,901 USD)
Pág. vistas	6 555 200	V. Publicitario	7669 EUR (9367 USD)

CEAPI

https://epservices.eprensa.com/cgi-bin/view_digital_media.cgi?subclient_id=3158&comps_id=419952297

"Se da un golpe de estado, se quiere arruinar la unidad de España a y los que dan el golpe el Gobierno de España decide que los va a indultar", ha reprochado Aznar, al tiempo que ha defendido que hay otra alternativa.

En la misma línea, Casado ha criticado que desde el Gobierno no se haya descartado la concesión de indultos y ha recordado que la ley que los regula "requiere de arrepentimiento". "Y si se conceden indultos sin cumplir la ley, el PP lo va a recurrir al Tribunal Supremo, que es el tribunal sentenciador. Lo quiero dejar muy claro para que no haya ningún tipo de equívoco", ha resaltado, para añadir que "esto no es diálogo sino que es ley".



El líder del PP, Pablo Casado, se coloca la mascarilla en la segunda jornada del IV Congreso Iberoamericano, a 18 de mayo de 2021, en el CaixaForum, Madrid, (España) (Isabel Infantes / EP)

El líder del PP ha asegurado que "el viaje a ninguna parte" del independentismo catalán que dura ya "una década" solo ha creado "pobreza, fragmentación, confrontación" e incluso "una crisis judicial". "Yo nunca hablo de un conflicto político sino de un conflicto jurídico", ha enfatizado.

Además, ha recalcado que las "arengas" del nuevo gobierno para "retomar la vía hacia la independencia" al asegurar que "lo volverán a hacer" son "incompatibles" con la Constitución y la legislación vigente en España.

Casado vería una amnistía "ilegal, anticonstitucional y antidemocrática"

Ante los que "ya hablan de amnistía", el líder del PP ha subrayado que en España la amnistía es "ilegal, anticonstitucional y antidemocrática" porque rige solo con "Códigos Penales injustos, es decir, en regímenes totalitarios". "No se reconoce la legislación penal y hay que amnistiar a las personas que han sido condenadas en base a un supuesto Código Penal que es injusto o vulnera algún tipo de Convención de Derechos Humanos", ha afirmado, para resaltar que ese "no es el caso de España desde hace más de 40 años".

Dicho esto, Casado ha afirmado que Sánchez "tiene todo el

¿Qué pesos pesados ya no son intocables?

¿Qué dijo Djokovic a Nadal para hacerle reír?

LA VANGUARDIA

Medio	La Vanguardia	Fecha	18/05/2021
Soporte	Prensa Digital	País	España
U. únicos	1 928 000	V. Comunicación	26 937 EUR (32,901 USD)
Pág. vistas	6 555 200	V. Publicitario	7669 EUR (9367 USD)

CEAPI

https://epservices.eprensa.com/cgi-bin/view_digital_media.cgi?subclient_id=3158&comps_id=419952297

apoyo del PP para abandonar la vía del apaciguamiento en torno a la autodeterminación" pero tendrá "todo el reproche del PP si intenta una vez más decir que una mesa por la autodeterminación y la amnistía es la solución a la crisis económica, social e incluso de seguridad ciudadana" que considera que hay en Catalunya.

El presidente de los 'populares' ha pedido "recuperar la Catalunya del 'seny', de la concordia, del progreso y del empleo", así como de "la España unida y de los gobiernos que gobiernan y no hacen ingeniería social".

LEER COMENTARIOS

CONTENIDO PATROCINADO

Si tu dois tuer du temps sur ton ordi, ce jeu de Civilization est incontournable. Pas d'installation
Forge Of Empires

Astuce : remèdes maison pour les rides (sans l'utilisation de crème)
www.silhouetteparfaite.com

recomendado por Outbrain

vozpopuli

Medio	Vozpópuli	Fecha	18/05/2021
Soporte	Prensa Digital	País	España
U. únicos	278 666	V. Comunicación	12 569 EUR (15,351 USD)
Pág. vistas	641 142	V. Publicitario	3630 EUR (4433 USD)

CEAPI

https://www.vozpopuli.com/espana/aznar-fragmentacion-izquierda-sanchez.html

Aznar asegura que la fragmentación de la izquierda tras el 4-M va a "radicalizar más" el Gobierno de Sánchez

Europa Press • original



El expresidente del gobierno José María Aznar. Europa Press

El expresidente del Gobierno José María Aznar ha asegurado este martes que las elecciones madrileñas han provocado un "cambio de ciclo" aparejado de un proceso de "reagrupación del centroderecha", **aún "incompleto", que es "muy importante" para la gobernabilidad de España**. Además, ha señalado que se ha producido un proceso de fragmentación de la izquierda "muy peligroso" que va a llevar a que el Gobierno liderado por Pedro Sánchez se vaya a "radicalizar más".

- Aznar felicita a Ayuso tras su victoria en el 4-M: "Una gran lección y una gran esperanza"

En su intervención en el IV Congreso Iberoamericano CEAPI celebrado en Madrid, Aznar ha subrayado que **se ha producido "un cambio muy importante" en las elecciones en la Comunidad de Madrid**. "Han cambiado yo creo que un ciclo político", ha resaltado.

Según **ha explicado, en este momento "se produce un fenómeno de reagrupación del centroderecha que para la estabilidad y la gobernabilidad de España es muy importante"**. Eso sí, ha indicado que ese proceso es "incompleto" --en alusión a Vox-- pero es un movimiento "muy relevante". "En eso las elecciones en la Comunidad de Madrid han sido absolutamente determinantes", ha apostillado.

Aznar ha lanzado como segunda reflexión el hecho de que se haya producido un "proceso de fragmentación de la izquierda muy peligroso". "**Lo que creo que va a pasar ahora es que se va a acelerar la radicalización en el mundo de la izquierda en España**. Esta mayoría de Gobierno, lo que alguno denominó mayoría Frankenstein, se va a radicalizar más", ha pronosticado.

"Se jugará al separatismo"

En este punto, el expresidente ha recalcado que el Ejecutivo liderado por Pedro Sánchez gobierna con "comunistas, con antiguos terroristas de ETA y con los separatistas catalanes". De hecho, ha augurado que en Cataluña, tras anunciarse el principio de acuerdo entre ERC y Junts para formar Govern, no va a suceder "nada bueno".

"Cuando usted pone mala siembra en la tierra, sale mala cosecha. Si hay un gobierno separatista, se jugará al separatismo. Es lo que va a pasar", ha manifestado, para **añadir que**

vozpopuli

Medio	Vozpópuli	Fecha	18/05/2021
Soporte	Prensa Digital	País	España
U. únicos	278 666	V. Comunicación	12 569 EUR (15,351 USD)
Pág. vistas	641 142	V. Publicitario	3630 EUR (4433 USD)

CEAPI

https://www.vozpopuli.com/espana/aznar-fragmentacion-izquierda-sanchez.html

ya se está diciendo que el Gobierno de Sánchez "va a acelerar los indultos".

En este punto, **ha criticado que a aquellos políticos condenados por el 'procés' que dieron "un golpe" el Gobierno de España pueda indultarlos**. "Hay otra política: el que quiere cargarse la Constitución y la unidad de España, lo paga", ha proclamado.

"Ojalá volviesen los grandes pactos"

El expresidente del Gobierno ha defendido la Constitución de 1978, uno de los "grandes éxitos" de España junto a la convergencia en el euro, y ha pedido recuperar el "respeto al pacto constitucional", la "alternancia política", el "respeto al Estado de Derecho y la ley" y gobernar con sentido común". A su entender, son cuestiones que están siendo "hoy maltratadas" en España.

"Ojalá volviesen los grandes pactos entre las grandes fuerzas políticas de centroderecha y de centroizquierda, que resultaron muy positivas y supusieron la transformación de España", ha manifestado el expresidente del Gobierno.

Aznar ha aludido a dirigentes políticos del "socialismo moderado" como Nicolás Redondo o Joaquín Leguina, y ha criticado que el PSOE vaya a echar al expresidente de la Comunidad de Madrid "por defender que lo natural es pactar" entre el PSOE y el PP. "Son dos nombres de altura y como son de altura, les van a echar", ha enfatizado.

Aniversario del 15-M

Ante el aniversario del nacimiento del movimiento del 15-M hace una década, Aznar ha señalado que él "nunca" tuvo "ninguna esperanza en el 15M" ni de que "allí saliera nada bueno". A su entender, de la ruptura del bipartidismo no ha salido "prácticamente nada bueno".

A su entender, España "no ha ganado nada" con el multipartidismo sino que hay más "inestabilidad, fragmentación y confrontación", al tiempo que hay un "descenso del nivel político y económico". "¿Eso es algo que interesa al país? Pues no, no es nada que interesa al país", ha apostillado.

Además, Aznar ha echado en cara al Gobierno de Pedro Sánchez que en vez de estar centrado en los problemas actuales con crisis como la de Ceuta, esté pensando en planes para el año 2050. "He leído que nos van a resolver la vida hasta el año 2050 el jueves que viene", ha ironizado.

El expresidente del Gobierno ha solicitado a Pedro Sánchez que "no abdique de su responsabilidad" como, a su juicio, ha hecho en la pandemia al "transferir" esa responsabilidad a las comunidades autónomas y al Tribunal Supremo, una vez finalizado el estado de alarma.

Situación en Chile y Colombia

Tras asegurar que la situación política Latinoamericana es "extraordinariamente compleja y muy preocupante", se ha centrado en países como Chile, donde a su juicio, "se confirman los peores temores" porque "el populismo es un fenómeno creciente y no decreciente".

Aznar, que ha recordado que la estabilidad que había vivido Chile estos años, ha resaltado que a raíz de la "revuelta social" con el "pretexto" de la subida de las tarifas de metro, se va a desarrollar ahora "un proceso constituyente en la izquierda radical". A su entender, esta situación "en el mejor de los casos abre un periodo de incertidumbre enorme para el país" y "en el peor de los casos puede abrir un proceso seudorevolucionario".

"Y Colombia, que es la gran joya que quieren conquistar los desestabilizadores, está pasando exactamente lo mismo", ha advertido, para añadir que "las tácticas" para desestabilizar este país "son las mismas" que se han empleado en Chile.

Sobre Venezuela, ha dicho que ahora "se va a intentar una fórmula negociadora", algo que, en su opinión, "no es más que perder el tiempo otra vez" porque "no es más que intentar

vozpopuli
EL VALOR DE SER LIBRES Y FIARLES

Medio	Vozpópuli	Fecha	18/05/2021
Soporte	Prensa Digital	País	España
U. únicos	278 666	V. Comunicación	12 569 EUR (15,351 USD)
Pág. vistas	641 142	V. Publicitario	3630 EUR (4433 USD)

CEAPI

https://www.vozpopuli.com/espana/aznar-fragmentacion-izquierda-sanchez.html

administrar humo". Además, ha destacado el hecho de que Nicolás Maduro "haya tomado" el diario nacional, el "órgano que quedaba de libertad de expresión" en el país.

vozpopuli

Medio	Vozpópuli	Fecha	18/05/2021
Soporte	Prensa Digital	País	España
U. únicos	278 666	V. Comunicación	12 569 EUR (15,351 USD)
Pág. vistas	641 142	V. Publicitario	3630 EUR (4433 USD)

CEAPI

https://www.vozpopuli.com/espana/espana-convoca-embajadora-marruecos.html

España convoca a la embajadora de Marruecos por la crisis migratoria

Antonio Rodríguez • original



La ministra de Asuntos Exteriores, Arancha González Laya, y la embajadora de Marruecos en España, Karima Benyaich.

El **Ministerio de Asuntos Exteriores** ha convocado a la embajadora de Marruecos, **Karima Benyaich**, para entregarle una nota de protesta por la avalancha migratoria que está sufriendo Ceuta desde la jornada del lunes, según informaron fuentes diplomáticas a *Vozpópuli*.

- Bruselas avisa a Marruecos de que Ceuta es "frontera de la UE" e insta a Rabat a controlar el paso irregular

Esta decisión diplomática es **la primera respuesta diplomática oficial** del Gobierno de Pedro Sánchez con el Ejecutivo marroquí para **quejarse** por la crisis migratoria e humanitaria que se está viviendo en los enclaves norteafricanos, sobre todo Ceuta.

La crisis en los puestos fronterizos en Ceuta tiene un **origen diplomático** después de que España acogiese "**por razones humanitarias**" al líder del Frente Polisario, **Brahim Ghali**, en un hospital de Logroño para ser tratado contra el coronavirus, un hecho inamistoso para Marruecos y que dejó claro que tendría consecuencias.

Montero y Marlaska evitan criticar a Marruecos

El Gobierno ha evitado este martes criticar a Marruecos por la llegada masiva de migrantes a Ceuta en el último día, asegurando que la "crisis migratoria" que se está produciendo obedece a **diversas circunstancias** que se están analizando y que hay contactos con el país vecino.

Ni la portavoz del Gobierno y ministra de Hacienda, **María Jesús Montero**, ni el ministro del Interior, **Fernando Grande-Marlaska**, ha entrado a valorar si los últimos acontecimientos serían la materialización de las "consecuencias" de las que advirtió Rabat por la acogida por motivos humanitarios del líder del Frente Polisario.

"Estamos analizando **las circunstancias de los hechos** que acontecieron ayer y que todavía se están produciendo", ha comentado Marlaska, apostando por no sacar conclusiones apresuradas. "Son circunstancias muy complejas", ha sostenido, mencionando las de tipo socioeconómico, la propia pandemia así las situaciones humanitarias en terceros países.

Dado que "**son plurales**", ha defendido que hay que analizarlas y evaluarlas, que es lo que se

vozpopuli

Medio	Vozpópuli	Fecha	18/05/2021
Soporte	Prensa Digital	País	España
U. únicos	278 666	V. Comunicación	12 569 EUR (15,351 USD)
Pág. vistas	641 142	V. Publicitario	3630 EUR (4433 USD)

CEAPI

https://www.vozpopuli.com/espana/espana-convoca-embajadora-marruecos.html

está haciendo, y "no llegar **de forma un poco rápida a conclusiones** que puedan obedecer en muy poco a la realidad".

Por otra parte, la portavoz del Gobierno ha asegurado que tanto el presidente, **Pedro Sánchez**, como Laya están manteniendo una "**ronda de contactos y llamadas**", incluida la UE ya que se trata de frontera exterior del bloque, si bien no ha ofrecido más detalles al respecto.

Crisis "ignorada y ocultada", según Casado

El líder del PP, **Pablo Casado**, ha asegurado este martes que el Gobierno debe actuar para "preservar la soberanía nacional" en Ceuta y ha reclamado más efectivos de Policía y Guardia Civil, así como un refuerzo del Ejército en la frontera española. Además, ha recalcado que se trata de una crisis diplomática que ha sido "**ignorada y ocultada**" por el Ejecutivo, en alusión a la entrada en España de Ghali.

"Es una crisis diplomática advertida desde **hace ya un mes** por el partido que lidera la oposición e **incomprensiblemente** ignorada y ocultada por el Gobierno de España", ha declarado Casado en el IV Congreso Iberoamericano CEAPI bajo el título 'Transformación e Impacto social: Las mejores empresas para el planeta'.

elPeriódico

Medio	El Periódico de Catalunya	Fecha	18/05/2021
Soporte	Prensa Digital	País	España
U. únicos	1 120 000	V. Comunicación	21 703 EUR (26,508 USD)
Pág. vistas	3 808 000	V. Publicitario	6268 EUR (7655 USD)

CEAPI

https://www.elperiodico.com/es/politica/20210518/casado-avisa-sanchez-recurrira-supremo-11737356

Porque exige arrepentimiento

Casado avisa a Sánchez de que recurrirá al Supremo si concede el indulto a presos del 'procés'

Dice que el independentismo ha creado "pobreza, confrontación y una crisis judicial" y pide recuperar la Cataluña del seny y el progreso



El presidente del PP, Pablo Casado, clausura las Jornadas #RetoDemográfico que organiza la Fundación Concordia y Libertad. / DAVID CASTRO

2 Se lee en minutos

Un artículo de
El Periódico

Madrid
18 de mayo del 2021. 14:54

0 Comentarios

El presidente del Partido Popular, Pablo Casado, ha avisado este martes al jefe del Ejecutivo, Pedro Sánchez, que su formación recurrirá al Tribunal Supremo si el Gobierno concede el indulto a los condenados por el 'procés' porque, según ha recalcado, la ley exige arrepentimiento.

En su intervención en el IV Congreso Iberoamericano CEAPI celebrado en Madrid, Casado ha asegurado que "el viaje a ninguna parte" del independentismo catalán que dura ya "una década" solo ha creado "pobreza, fragmentación, confrontación" e incluso "una crisis judicial". "Yo nunca hablo de un conflicto político sino de un conflicto jurídico", ha enfatizado.

LO MÁS VISTO
Edición Global | Catalunya

elPeriódico

Medio	El Periódico de Catalunya	Fecha	18/05/2021
Soporte	Prensa Digital	País	España
U. únicos	1 120 000	V. Comunicación	21 703 EUR (26,508 USD)
Pág. vistas	3 808 000	V. Publicitario	6268 EUR (7655 USD)

CEAPI

https://www.elperiodico.com/es/politica/20210518/casado-avisa-sanchez-recurrira-supremo-11737356



LA RESPUESTA AL ACUERDO ERC-JUNTS

El Gobierno decidirá sobre los indultos tras las primarias del PSOE andaluz

Además, ha recalcado que las "arengas" del nuevo gobierno para "retomar la vía hacia la independencia" al asegurar que "lo volverán a hacer" es "incompatible" con la Constitución y la legislación vigente en España.

Noticias relacionadas

- **La abstención del PSOE impedirá que se pueda tramitar la 'ley trans'**
- **Abascal viaja a Ceuta para criticar la gestión del Gobierno**

Casado ha criticado que desde el Gobierno no se haya descartado la concesión de indultos y ha recordado que la ley que los regula "requiere de arrepentimiento". "Y si se conceden indultos sin cumplir la ley, el PP lo va a recurrir al Tribunal Supremo, que es el tribunal sentenciador. Lo quiero dejar muy claro para que no haya ningún tipo de equívoco", ha resaltado, para añadir que "esto no es diálogo sino que es ley".

Ante los que "ya hablan de amnistía", el líder del PP ha subrayado que en España la amnistía es "ilegal, anticonstitucional y antidemocrática" porque rige solo con "Códigos Penales injustos, es decir, en regímenes totalitarios". "No se reconoce la legislación penal y hay que amnistiar a las personas que han sido condenadas en base a un supuesto Código Penal que es injusto o vulnera algún tipo de Convención de Derechos Humanos", ha afirmado, para resaltar que ese "no es el caso de España desde hace más de 40 años".

Temas

Pablo Casado

1 BAJO REGISTRO
Vídeos | El Ejército despliega a la Legión en Ceuta ante la entrada masiva de inmigrantes

2 OBITUARIO
Muere el singular cantautor italiano Franco Battiato a los 76 años

3 CRIMEN MACHISTA
Asesinados una mujer embarazada y su hijo de 7 años en Sa Pobla (Mallorca)

4 **Coronavirus: Últimas noticias sobre la pandemia, la vacuna y el fin del estado de alarma | DIRECTO**

5 EN FUNCIÓN DE LA EPIDEMIA
Simón pronostica el fin de la mascarilla pero pide prudencia

Si tu dois tuer du temps sur ton ordi, ce jeu de Civilization est incontournable. P...
Forge Of Empires

Outbrain

VER COMENTARIOS

0 Comentarios

elPeriódico

Medio	El Periódico de Catalunya	Fecha	18/05/2021
Soporte	Prensa Digital	País	España
U. únicos	1 120 000	V. Comunicación	21 703 EUR (26,508 USD)
Pág. vistas	3 808 000	V. Publicitario	6268 EUR (7655 USD)

CEAPI

https://www.elperiodico.com/es/politica/20210518/casado-sanchez-recurso-supremo-indultos-presos-proces-11737356

Porque exige arrepentimiento

Casado avisa a Sánchez de que recurrirá al Supremo si concede el indulto a presos del 'procés'

Dice que el independentismo ha creado "pobreza, confrontación y una crisis judicial" y pide recuperar la Cataluña del seny y el progreso



El presidente del PP, Pablo Casado, clausura las Jornadas #RetoDemográfico que organiza la Fundación Concordia y Libertad. / DAVID CASTRO

2 Se lee en minutos

Un artículo de
El Periódico

Madrid
18 de mayo del 2021. 14:54

1 Comentarios

El presidente del Partido Popular, Pablo Casado, ha avisado este martes al jefe del Ejecutivo, Pedro Sánchez, que su formación recurrirá al Tribunal Supremo si el Gobierno concede el indulto a los condenados por el 'procés' porque, según ha recalcado, la ley exige arrepentimiento.

En su intervención en el IV Congreso Iberoamericano CEAPI celebrado en Madrid, Casado ha asegurado que "el viaje a ninguna parte" del independentismo catalán que dura ya "una década" solo ha creado "pobreza, fragmentación, confrontación" e incluso "una crisis judicial". "Yo nunca hablo de un conflicto político sino de un conflicto jurídico", ha enfatizado.

LO MÁS VISTO
Edición Global | Catalunya

elPeriódico

Medio	El Periódico de Catalunya	Fecha	18/05/2021
Soporte	Prensa Digital	País	España
U. únicos	1 120 000	V. Comunicación	21 703 EUR (26,508 USD)
Pág. vistas	3 808 000	V. Publicitario	6268 EUR (7655 USD)

CEAPI

https://www.elperiodico.com/es/politica/20210518/casado-sanchez-recurso-supremo-indultos-presos-proces-11737356



LA RESPUESTA AL ACUERDO ERC-JUNTS

El Gobierno decidirá sobre los indultos tras las primarias del PSOE andaluz

Además, ha recalcado que las "arengas" del nuevo gobierno para "retomar la vía hacia la independencia" al asegurar que "lo volverán a hacer" es "incompatible" con la Constitución y la legislación vigente en España.

Noticias relacionadas

- **Por qué Galhi, el líder del Frente Polisario, tiene que enfrentarse a la justicia española**
- **Barcelona probará durante un año el primer autobús eléctrico de 18 metros**

Casado ha criticado que desde el Gobierno no se haya descartado la concesión de indultos y ha recordado que la ley que los regula "requiere de arrepentimiento". "Y si se conceden indultos sin cumplir la ley, el PP lo va a recurrir al Tribunal Supremo, que es el tribunal sentenciador. Lo quiero dejar muy claro para que no haya ningún tipo de equívoco", ha resaltado, para añadir que "esto no es diálogo sino que es ley".

Ante los que "ya hablan de amnistía", el líder del PP ha subrayado que en España la amnistía es "ilegal, anticonstitucional y antidemocrática" porque rige solo con "Códigos Penales injustos, es decir, en regímenes totalitarios". "No se reconoce la legislación penal y hay que amnistiar a las personas que han sido condenadas en base a un supuesto Código Penal que es injusto o vulnera algún tipo de Convención de Derechos Humanos", ha afirmado, para resaltar que ese "no es el caso de España desde hace más de 40 años".

Temas

Pablo Casado

1 BAJO REGISTRO

Vídeos | El Ejército despliega a la Legión en Ceuta ante la entrada masiva de inmigrantes

2 OBITUARIO

Muere el singular cantautor italiano Franco Battiato a los 76 años

3 CRIMEN MACHISTA

Asesinados una mujer embarazada y su hijo de 7 años en Sa Pobla (Mallorca)

4 **Coronavirus: Últimas noticias sobre la pandemia, la vacuna y el fin del estado de alarma | DIRECTO**

5 EN FUNCIÓN DE LA EPIDEMIA

Simón pronostica el fin de la mascarilla pero pide prudencia

Si tu passes du temps sur ton ordinateur, ce jeu de Civilization est pour toi. Pas...
Forge Of Empires

Outbrain

VER COMENTARIOS

1 Comentarios

elPeriódico

Medio	El Periódico de Catalunya	Fecha	18/05/2021
Soporte	Prensa Digital	País	España
U. únicos	1 120 000	V. Comunicación	21 703 EUR (26,365 USD)
Pág. vistas	3 808 000	V. Publicitario	6268 EUR (7614 USD)

CEAPI

https://www.elperiodico.com/es/politica/20210518/sanchez-cancela-viaje-paris-crisis-11735884


Privatkredit direkt
Jetzt den Postbank Privatkredit direkt zum Top-Zins ganz gemütlich vom Sofa aus abschließen!
Jetzt abschließen! ›



Emma One Matratze
Emma One ist Deutschlands aktuell meistverkaufte Matratzenserie
›


Premium-Schutz
Online-Schutz für Ihre Privatsphäre, Finanzen und Familie vor Viren, Phishing, Trojanern und mehr.
Jetzt Bestellen ›


Office-partner.de
Große Auswahl Drucker, Monitore, PC & Zubehör sowie Server- & Netzwerk-Technik zu günstigen Preisen
Jetzt entdecken! ›

TRG AD

Sánchez cancela su viaje a París por la crisis en Ceuta y promete "máxima firmeza"

- El presidente defiende que su "máxima prioridad" es devolver la normalidad a la ciudad autónoma y defender su "integridad" ante "cualquier desafío



El presidente del Gobierno, Pedro Sánchez, durante la inauguración del IV Congreso Iberoamericano del Consejo Empresarial Alianza por Iberoamérica (CEAPI), el pasado 17 de mayo en Madrid. / EUROPA PRESS / ISABEL INFANTES

1 Se lee en minuto

Un artículo de **Juanma Romero**

Madrid
18 de mayo del 2021. 10:23

Noticias relacionadas

- **Últimas noticias de Catalunya: Principio de acuerdo ERC - Junts para formar Govern | DIRECTO**
- **El Gobierno grava los plásticos de un solo uso**

La crisis migratoria en Ceuta, que ha tomado unas proporciones jamás conocidas hasta ahora, alcanza a la Moncloa y desbarata los planes del Gobierno. Pedro Sánchez cancela su viaje a París, previsto para


Postbank Privatkredit direkt
Postbank Privatkredit direkt zu TOP Konditionen abschließen!
Jetzt abschließen! ›



Aufwachen mit dem Testsieger
Mit Emma One liegst Du immer richtig
›


Schutz für PC, Mac & Android
Online-Schutz für Ihre Privatsphäre, Finanzen und Familie.
Jetzt Bestellen ›

TRG AD

LO MÁS VISTO
Edición Global | Catalunya

elPeriódico

Medio	El Periódico de Catalunya	Fecha	18/05/2021
Soporte	Prensa Digital	País	España
U. únicos	1 120 000	V. Comunicación	21 703 EUR (26,365 USD)
Pág. vistas	3 808 000	V. Publicitario	6268 EUR (7614 USD)

CEAPI

https://www.elperiodico.com/es/politica/20210518/sanchez-cancela-viaje-paris-crisis-11735884

0 Comentarios

este martes, comparece tras el Consejo de Ministros en una declaración institucional sin preguntas y promete "máxima firmeza" para restablecer cuanto antes la normalidad en la ciudad autónoma. El Ejecutivo lanza, por tanto, ese triple mensaje.

La situación se ha desbordado en las últimas horas tras la entrada de unos 6.000 inmigrantes, la mayoría marroquíes, por los espigones fronterizos. Muchos llegaron a pie y a nado mientras las autoridades del reino alauí respondían con pasividad, sin vigilar las fronteras, un gesto que se ha entendido como castigo a España por haber hospitalizado, el 18 de abril, al líder del Frente Polisario, Brahim Ghali. La cifra de entradas de migrantes, elevadísima, no se había tocado hasta ahora en un día. Entre los arribados, se calcula que podría haber unos 1.500 menores. Se conoce la muerte de al menos un hombre que intentó cruzar la frontera.

Temas

Ceuta | **Inmigración** | **Marruecos** | **Gobierno** | **Pedro Sánchez** | **República Árabe Saharaui** | **Frente Polisario** | **Fernando Grande-Marlaska** | **Rabat** | **Ministerio de Interior**

1 BAJO REGISTRO
Vídeos | El Ejército despliega a la Legión en Ceuta ante la entrada masiva de inmigrantes

2 CRIMEN MACHISTA
Asesinados una mujer embarazada y su hijo de 7 años en Sa Pobla (Mallorca)

3 A LOS 76 AÑOS
Muere Franco Battiato

4 **Coronavirus: Últimas noticias sobre la pandemia, la vacuna y el fin del estado de alarma | DIRECTO**

5 EN FUNCIÓN DE LA EPIDEMIA
Simón pronostica el fin de la mascarilla pero pide prudencia

Te recomendamos Smartfeed



Nürnberg: Dieses neue Hörgerät verkauft sonst keiner!
Patrocinado por Hören Heute



Nürnberg 2021: So viel bringt der Verkauf Ihrer Immobilie wirklich
Patrocinado por Hausverkaufshelfer





Postbank Business Giro
6 Monate kein Kontoführungsentgelt mit dem Business Giro.
Jetzt abschließen! ›



Aufwachen mit dem Testsieger
Mit Emma One liegst Du immer richtig
›



Schutz für PC, Mac & Android
Online-Schutz für Ihre Privatsphäre, Finanzen und Familie.
Jetzt Bestellen ›

TRG AD



elPeriódico

Medio	El Periódico de Catalunya (Ed. Català)	Fecha	18/05/2021
Soporte	Prensa Digital	País	España
U. únicos	16 551	V. Comunicación	2 877 EUR (3,514 USD)
Pág. vistas	47 271	V. Publicitario	831 EUR (1014 USD)

CEAPI

https://www.elperiodico.cat/ca/politica/20210518/casado-avisa-sanchez-recurrera-suprem-11737356

Casado avisa Sánchez que recorrerà al Suprem si concedeix l'indult a presos del procés

Diu que l'independentisme ha creat «pobresa, confrontació i una crisi judicial» i demana recuperar la Catalunya del seny i el progrés



2 Es llegeix en minuts

18 de maig del 2021. 16:31

Comentaris 1

Aquest dimarts el president del Partit Popular, Pablo Casado, ha avisat el cap de l'Executiu, Pedro Sánchez, que la seva formació recorrerà al Tribunal Suprem si el Govern concedeix l'indult als condemnats pel procés perquè, segons ha recalcat, la llei exigeix penediment.

En la seva intervenció en el IV Congrés Iberoamericà CEAPI celebrat a Madrid, Casado ha assegurat que «el viatge enlloc» de l'independentisme català, que ja dura «una dècada», només ha creat «pobresa, fragmentació, confrontació» i fins i tot una crisi judicial. «Jo mai parlo d'un conflicte polític sinó d'un conflicte jurídic», ha dit.

A més, ha recalcat que les «arengues» del nou govern per «reprendre la via cap a la independència» a l'assegurar que ho tornaran a fer són «incompatibles» amb la Constitució i la legislació vigent a Espanya.



LA RESPOSTA A L'ACORD ERC-JUNTS

El Govern central decidirà sobre els indults després de les primàries del PSOE andalús

Notícies relacionades

- **Per què Galhi, el líder del Front Polisario, ha d'enfrontar-se a la justícia espanyola**
- **Barcelona provarà durant un any el primer autobús elèctric de 18**

El més llegit

1 SOTA REGISTRE
Els quatre eixos de l'acord de Govern entre ERC i Junts

El més comentat

2 EN FUNCIÓ DE L'EPIDÈMIA
Simón pronostica el final de la mascareta però demana prudència

Medio | El Periódico de Catalunya (Ed. Català) | Fecha | 18/05/2021
Soporte | Prensa Digital | País | España
U. únicos | 16 551 | V. Comunicación | 2 877 EUR (3,514 USD)
Pág. vistas | 47 271 | V. Publicitario | 831 EUR (1014 USD)
https://www.elperiodico.cat/ca/politica/20210518/casado-avisa-sanchez-recurrera-suprem-11737356

metres

Casado ha criticat que des del Govern no s'hagi descartat la concessió d'indults i ha recordat que la llei que els regula «requereix penediment». «I si es concedeixen indults sense complir la llei, el PP ho recorrerà al Tribunal Suprem, que és el tribunal sentenciador. Ho vull deixar molt clar perquè no hi hagi cap tipus d'equívoc», ha afirmat, per afegir que «això no és diàleg, sinó que és llei».

De cara als que «ja parlen d'amnistia», el líder del PP ha remarcat que a Espanya l'amnistia és «il·legal, anticonstitucional i antidemocràtica» perquè regeix només amb «codis penals injustos, és a dir, en règims totalitaris». «No es reconeix la legislació penal i s'ha d'amnistiar les persones que han sigut condemnades partint d'un suposat Codi Penal que és injust o vulnera algun tipus de Convenció de Drets Humans, ha afirmat, per ressaltar que aquest «no és el cas d'Espanya des de fa més de 40 anys».

Temes:

Pablo Casado

3 OPOSICIONS
El Govern pretén estabilitzar 300.000 interins abans del 2024

4 SOTA REGISTRE
El Congrés debatrà incentius per evitar la fuga de funcionaris de l'Estat a Catalunya

5 INVESTIGACIÓ OBERTA
Assassinats una dona i el seu fill de 7 anys a Sa Pobla (Mallorca)

Te recomendamos Smartfeed



Si tu dois tuer du temps sur ton ordi, ce jeu de Civilization est incontournable. Pas d'installation
Patrocinado por Forge Of Empires



Roubaix : Ces sandales orthopédiques font un carton chez vous En savoir plus
Patrocinado por Adherr™



Una empresa alemana crea la mejor aplicación para aprender idiomas
Babbel
Outbrain

EL CORREO

Medio	El Correo Digital	Fecha	18/05/2021
Soporte	Prensa Digital	País	España
U. únicos	333 085	V. Comunicación	13 343 EUR (15,868 USD)
Pág. vistas	929 928	V. Publicitario	3910 EUR (4650 USD)

CEAPI

https://www.elcorreo.com/economia/turismo-apuesta-protocolos-20210518160159-ntrc.html

El turismo apuesta por protocolos globales de movilidad para reactivar el sector

CLARA ALBA • original

Esta es tu última noticia por ver este mes

Aprovecha esta oferta especial verano, ahora 3 meses por solo 12€

¿Ya eres suscriptor/a? Inicia sesión

Navega sin límite por todo el contenido de EL CORREO. Suscríbete desde 4,95€/mes

¿Ya eres suscriptor/a? Inicia sesión

El Gobierno indultará mañana a los presos del 'procés' y apela a la concordia

La recuperación del turismo se ha convertido en uno de los objetivos clave dentro del proceso de recuperación económica en España. Pero no se pueden repetir los errores del pasado. Hay que caminar hacia un nuevo modelo en el que la sostenibilidad sea pilar de la transformación del sector.

Así ha vuelto a quedar de manifiesto en la segunda jornada del Congreso Iberoamericano CEAPI que durante dos días se ha celebrado en Madrid y que este martes contó con empresarios y representantes de alto nivel dentro de la industria. Durante un debate moderado por el presidente de Vocento, Ignacio Ybarra, los presentes coincidieron en que 2020 fue el peor año y la peor crisis que se recuerda para el sector. «Tuvimos literalmente que hibernar la empresa», reconoce Sabina Fluxá, vicepresidenta del Grupo Iberostar.

Frente a la difícil situación, la directiva aboga por más ayudas para las empresas de un sector «que es una industria tractora y en 2019 pesaba un 12% sobre el PIB español». Su mensaje para el futuro es, no obstante, optimista. Apuesta por el desarrollo de un modelo de turismo responsable con tres palancas que deben servir, a su juicio, no solo para reactivar el sector, sino para quedarse como modelo futuro: la seguridad sanitaria, la calidad del negocio y la sostenibilidad.

Aprovechando la presencia de David Collado Morales, ministro de Turismo de República Dominicana, los expertos pidieron al Gobierno que imiten al país, también altamente dependiente del sector, vacunando a todos los empleados ligados a este negocio. Del mismo modo, abogan por establecer protocolos globales de movilidad que se queden para futuras crisis, con criterios comunes que ayuden a establecer si un destino es seguro y las medidas a tener en cuenta frente a ello.

En este sentido, y durante su participación en el Congreso, el secretario general de la Organización Mundial de Turismo (OMT), Zurab Pololikashvili, pidió la creación de un certificado verde similar al que se ha establecido en la Unión Europea, que permita viajar entre España e Iberoamérica como fórmula para reactivar la economía.

En la misma dirección se manifiesta el presidente de Iberia, Javier Sánchez Prieto, que aboga por levantar las restricciones como fórmula más rápida para recuperar el sector. Más a largo plazo, consideró vital usar los fondos europeos para promocionar el turismo en destinos que hoy no son preferentes. «Las aerolíneas podemos jugar un papel clave aquí en materia de conectividad», indica. El directivo ha criticado también la tasa ecológica con la que el Gobierno quiere gravar la emisión de los gases contaminantes que genera el tráfico aéreo. «Hablamos de imponer impuestos para aquello donde no existe un sustitutivo, como ocurre con el 80% de los vuelos de largo radio», asegura. Recuerda, además, que el sector sigue trabajando para desarrollar alternativas menos contaminantes, como las pilas de hidrógeno.

EL CORREO

Medio	El Correo Digital	Fecha	18/05/2021
Soporte	Prensa Digital	País	España
U. únicos	333 085	V. Comunicación	13 343 EUR (15,868 USD)
Pág. vistas	929 928	V. Publicitario	3910 EUR (4650 USD)

https://www.elcorreo.com/economia/turismo-apuesta-protocolos-20210518160159-ntrc.html



Medio	20 Minutos	Fecha	18/05/2021
Soporte	Prensa Digital	País	España
U. únicos	1 559 440	V. Comunicación	23 837 EUR (28,348 USD)
Pág. vistas	4 723 293	V. Publicitario	7089 EUR (8430 USD)

https://epservices.eprensa.com/cgi-bin/view_digital_media.cgi?subclient_id=3158&comps_id=419901841

Aznar exige a Sánchez "no abdicar de su responsabilidad" en la crisis de Ceuta cuando la frontera está "amenazada"

original



Aznar exige a Sánchez "no abdicar de su responsabilidad" en la crisis de Ceuta cuando la frontera está "amenazada"
Isabel Infantes

En su intervención en el IV Congreso Iberoamericano CEAPI, Aznar ha afirmado que España hoy tiene "un problema muy grave con Marruecos desgraciadamente" y ha recalcado que esta crisis que se está viviendo en Ceuta "se venía venir".

"Los marroquíes pueden ser muy criticables en algunas cosas pero en estas últimas fechas han dicho que venía un conflicto y aquí no se ha hecho caso, y ha llegado el conflicto", ha manifestado Aznar, en alusión a las quejas de Rabat por la entrada en España hace unas semanas del líder del Frente Polisario, Brahim Ghali, ingresado en un hospital de La Rioja.

GARANTIZAR LA INTEGRIDAD TERRITORIAL

Aznar ha afirmado que "lo primero que tiene que hacer un Gobierno es garantizar la integridad territorial y la seguridad de sus ciudadanos". "Y espero que en esta ocasión, al menos, el Gobierno que tenemos no abdique de su responsabilidad, igual que ha abdicado de su responsabilidad en la lucha contra la pandemia creando el caos en las ccaa y diciendo que esto es responsabilidad del Tribunal Supremo", ha manifestado.

Además, ha criticado que Sánchez esté pensando en planes para el año 2050 en vez de lo que está pasando en este momento en España. "He leído que nos van a resolver la vida hasta el año 2050, el jueves que viene. Cuando uno se imagina aquí a los de Bildu, separatistas y golpistas con la frontera de Ceuta y Melilla seriamente amenazada y te van a resolver la vida hasta el 2050, lo único que se puede pedir es 'oiga cumpla el mínimo de responsabilidad que a usted se le concede'", ha ironizado.

Dicho esto, Aznar ha exigido "responsabilidad" al Ejecutivo español porque en política se pueden "tener aciertos o errores" pero "no se puede abdicar de la responsabilidad de gobernar", algo que, a su juicio, no es "perdonable" ni "aceptable".

"Decidan, se equivocan o aciertan, los ciudadanos luego lo juzgarán, pero ni abdiquen su responsabilidad ni transfieran su responsabilidad a otros porque eso es el fin del sistema", ha concluido.

Medio	20 Minutos	Fecha	18/05/2021
Soporte	Prensa Digital	País	España
U. únicos	1 559 440	V. Comunicación	23 837 EUR (28,348 USD)
Pág. vistas	4 723 293	V. Publicitario	7089 EUR (8430 USD)

https://epservices.eprensa.com/cgi-bin/view_digital_media.cgi?subclient_id=3158&comps_id=420149420

El Rey apela a la cooperación en Iberoamérica y la colaboración público-privada

original

El Rey Felipe VI ha reivindicado este martes Iberoamérica como comunidad de países, apelando a sus gobiernos a cooperar y animando igualmente a la colaboración público-privada para poder hacer frente a los desafíos futuros y para acabar con las desigualdades. (Fuente: CEAPI)



Medio	20 Minutos	Fecha	18/05/2021
Soporte	Prensa Digital	País	España
U. únicos	1 559 440	V. Comunicación	23 837 EUR (28,348 USD)
Pág. vistas	4 723 293	V. Publicitario	7089 EUR (8430 USD)

https://epservices.eprensa.com/cgi-bin/view_digital_media.cgi?subclient_id=3158&comps_id=419811727

Casado exige a Sánchez que actúe en Ceuta para "preservar la frontera y la soberanía nacional"

original

El presidente del PP, Pablo Casado, **ha expresado su gran preocupación por la situación en Ceuta** y ha asegurado que espera que "se resuelva de forma firme la situación para preservar la integridad de las fronteras y la soberanía nacional". "Crisis diplomática, advertida desde hace un mes por la oposición e incomprensiblemente ignorada u ocultada por el Gobierno de España. Es una situación de extrema gravedad, como no se había dado en la historia democrática de España. El presidente tiene que actuar para proteger la soberanía nacional y garantizar la integridad de la frontera", ha afirmado durante su intervención en CEAPI.

Además, el líder de la oposición ha telefoneado al presidente del Gobierno, Pedro Sánchez, y está a la espera de que el jefe del Ejecutivo le devuelva la llamada, en la que Casado reclamará también que se "garantice la integridad de la frontera española", tras la entrada, sin precedentes, de **más de 6.000 personas de forma irregular**.



europa press

Medio	Europa Press	Fecha	18/05/2021
Soporte	Prensa Digital	País	España
U. únicos	555 666	V. Comunicación	16 140 EUR (19,713 USD)
Pág. vistas	814 287	V. Publicitario	4800 EUR (5862 USD)

https://epservices.eprensa.com/cgi-bin/view_digital_media.cgi?subclient_id=3158&comps_id=419791928

Almeida: "Madrid quiere ser el punto de entrada de Iberoamérica hacia Europa"



José Luis Martínez-Almeida, en el IV Congreso Iberoamericano - AYUNTAMIENTO DE MADRID

MADRID, 18 May. (EUROPA PRESS) -

El alcalde de Madrid, José Luis Martínez-Almeida, ha transmitido hoy un mensaje de optimismo, credibilidad y confianza hacia la capital, ante líderes de compañías congregadas estos días en Madrid durante el IV Congreso Iberoamericano, a los que ha asegurado que "Madrid quiere ser el punto de entrada de Iberoamérica hacia Europa".

"Yo creo en Iberoamérica, Madrid cree en Iberoamérica y quiere ser el punto de entrada inexcusable de todo Iberoamérica hacia Europa", ha señalado Almeida alcalde ha dado la bienvenida a los asistentes al congreso.

El regidor ha participado hoy en la segunda jornada del IV Congreso Iberoamericano para líderes de compañías y familias empresarias organizado por el Consejo Empresarial Alianza por Iberoamérica (CEAPI). Un encuentro que, durante dos días, debate sobre el papel social que tiene la empresa como partícipe de un nuevo estado de bienestar y pieza clave para ayudar a la sociedad a enfrentarse a la crisis derivada de la Covid-19.

El regidor ha explicado el "menú" que ofrece Madrid y que le ha convertido en un modelo de éxito y confianza, que cuenta con cuatro ingredientes. El primero, tal como ha señalado, está formado por la estabilidad política, "que ha derivado en un modelo de éxito desde el punto de vista del desarrollo económico, social e institucional".

El segundo ingrediente es "la seguridad jurídica, que ha generado un ecosistema amigable para todo aquel que quiere invertir, crear empleo y crear riqueza en Madrid". A lo que ha añadido "la baja presión fiscal de Madrid, seña de identidad de las políticas liberales dentro de un marco del ordenamiento jurídico que lo permite" y "la confianza plena, total y absoluta de que le corresponde a la sociedad liderar el crecimiento

europa press

Medio	Europa Press	Fecha	18/05/2021
Soporte	Prensa Digital	País	España
U. únicos	555 666	V. Comunicación	16 140 EUR (19,713 USD)
Pág. vistas	814 287	V. Publicitario	4800 EUR (5862 USD)

CEAPI

https://epservices.eprensa.com/cgi-bin/view_digital_media.cgi?subclient_id=3158&comps_id=419791928

económico en todos los órdenes para poder llevar a cabo el liderazgo de esa actividad económica".

El alcalde asistirá esta tarde al acto de clausura del congreso que estará presidido por el rey Felipe VI. /

Para leer más

Latinoamérica | Martínez-Almeida

Taboola Feed



Lleva tu negocio aún mas lejos

Descubre ya el Renault Captur Híbrido enchufable.

Renault | Patrocinado



Dacia Duster. Un todoterreno para todas tus aventuras.

Dacia Duster | Patrocinado



Accede al webinar de trading a través de este artículo

GKFX | Patrocinado



europa press

Medio	Europa Press	Fecha	18/05/2021
Soporte	Prensa Digital	País	España
U. únicos	555 666	V. Comunicación	16 140 EUR (19,713 USD)
Pág. vistas	814 287	V. Publicitario	4800 EUR (5862 USD)

https://epservices.eprensa.com/cgi-bin/view_digital_media.cgi?subclient_id=3158&comps_id=419945030

Aznar asegura que la fragmentación de la izquierda tras el 4M va a "radicalizar más" el Gobierno de Sánchez



Archivo - El expresidente del Gobierno y presidente de la Fundación FAES, José María Aznar, ofrece la conferencia de clausura del curso 'España: calidad democrática, cohesión y futuro del bienestar' dentro de los Cursos de verano de El Escorial 2019. - Eduardo Parra - Europa Press - Archivo



Cree que en Cataluña no va a suceder "nada bueno": "Cuando se pone mala siembra en la tierra, sale mala cosecha"

MADRID, 18 May. (EUROPA PRESS) -

El expresidente del Gobierno José María Aznar ha asegurado este martes que las elecciones madrileñas han provocado un "cambio de ciclo" aparejado de un proceso de "reagrupación del centroderecha", aún "incompleto", que es "muy importante" para la gobernabilidad de España. Además, ha señalado que se ha producido un proceso de fragmentación de la izquierda "muy peligroso" que va a llevar a que el Gobierno liderado por Pedro Sánchez se vaya a "radicalizar más".

En su intervención en el IV Congreso Iberoamericano CEAPI celebrado en Madrid, Aznar ha subrayado que se ha producido "un cambio muy importante" en las elecciones en la Comunidad de Madrid. "Han cambiado yo creo que un ciclo político", ha resaltado.

Según ha explicado, en este momento "se produce un fenómeno de reagrupación del centroderecha que para la estabilidad y la gobernabilidad de España es muy importante". Eso sí, ha indicado que ese proceso es "incompleto" --en alusión a Vox-- pero es un movimiento "muy relevante". "En eso las elecciones en la Comunidad de Madrid han sido absolutamente determinantes", ha apostillado.

Aznar ha lanzado como segunda reflexión el hecho de que se haya producido un "proceso de fragmentación de la izquierda muy peligroso". "Lo que creo que va a pasar

europa press

Medio	Europa Press	Fecha	18/05/2021
Soporte	Prensa Digital	País	España
U. únicos	555 666	V. Comunicación	16 140 EUR (19,713 USD)
Pág. vistas	814 287	V. Publicitario	4800 EUR (5862 USD)

CEAPI

https://epservices.eprensa.com/cgi-bin/view_digital_media.cgi?subclient_id=3158&comps_id=419945030

ahora es que se va a acelerar la radicalización en el mundo de la izquierda en España. Esta mayoría de Gobierno, lo que alguno denominó mayoría Frankenstein, se va a radicalizar más", ha pronosticado.



"SE JUGARÁ AL SEPARATISMO"

En este punto, el expresidente ha recalcado que el Ejecutivo liderado por Pedro Sánchez gobierna con "comunistas, con antiguos terroristas de ETA y con los separatistas catalanes". De hecho, ha augurado que en Cataluña, tras anunciarse el principio de acuerdo entre ERC y Junts para formar Govern, no va a suceder "nada bueno".

"Cuando usted pone mala siembra en la tierra, sale mala cosecha. Si hay un gobierno separatista, se jugará al separatismo. Es lo que va a pasar", ha manifestado, para añadir que ya se está diciendo que el Gobierno de Sánchez "va a acelerar los indultos".

En este punto, ha criticado que a aquellos políticos condenados por el 'procés' que dieron "un golpe" el Gobierno de España pueda indultarlos. "Hay otra política: el que quiere cargarse la Constitución y la unidad de España, lo paga", ha proclamado.

"OJALÁ VOLVIESEN LOS GRANDES PACTOS"

El expresidente del Gobierno ha defendido la Constitución de 1978, uno de los "grandes éxitos" de España junto a la convergencia en el euro, y ha pedido recuperar el "respeto al pacto constitucional", la "alternancia política", el "respeto al Estado de Derecho y la ley" y gobernar con sentido común". A su entender, son cuestiones que están siendo "hoy maltratadas" en España.

"Ojalá volviesen los grandes pactos entre las grandes fuerzas políticas de centroderecha y de centroizquierda, que resultaron muy positivas y supusieron la transformación de España", ha manifestado el expresidente del Gobierno.

Aznar ha aludido a dirigentes políticos del "socialismo moderado" como Nicolás Redondo o Joaquín Leguina, y ha criticado que el PSOE vaya a echar al expresidente de la Comunidad de Madrid "por defender que lo natural es pactar" entre el PSOE y el PP. "Son dos nombres de altura y como son de altura, les van a echar", ha enfatizado.

ANIVERSARIO DEL 15M

Ante el aniversario del nacimiento del movimiento del 15-M hace una década, Aznar ha señalado que él "nunca" tuvo "ninguna esperanza en el 15M" ni de que "allí saliera nada bueno". A su entender, de la ruptura del bipartidismo no ha salido "prácticamente nada bueno".

A su entender, España "no ha ganado nada" con el multipartidismo sino que hay más "inestabilidad, fragmentación y confrontación", al tiempo que hay un "descenso del nivel político y económico". "¿Eso es algo que interesa al país? Pues no, no es nada que interesa al país", ha apostillado.



Además, Aznar ha echado en cara al Gobierno de Pedro Sánchez que en vez de estar centrado en los problemas actuales con crisis como la de Ceuta, esté pensando en planes para el año 2050. "He leído que nos van a resolver la vida hasta el año 2050 el jueves que viene", ha ironizado.

El expresidente del Gobierno ha solicitado a Pedro Sánchez que "no abdique de su

europa press

Medio	Europa Press	Fecha	18/05/2021
Soporte	Prensa Digital	País	España
U. únicos	555 666	V. Comunicación	16 140 EUR (19,713 USD)
Pág. vistas	814 287	V. Publicitario	4800 EUR (5862 USD)

CEAPI

https://epservices.eprensa.com/cgi-bin/view_digital_media.cgi?subclient_id=3158&comps_id=419945030

responsabilidad" como, a su juicio, ha hecho en la pandemia al "transferir" esa responsabilidad a las comunidades autónomas y al Tribunal Supremo, una vez finalizado el estado de alarma.

SITUACIÓN EN CHILE Y COLOMBIA

Tras asegurar que la situación política Latinoamericana es "extraordinariamente compleja y muy preocupante", se ha centrado en países como Chile, donde a su juicio, "se confirman los peores temores" porque "el populismo es un fenómeno creciente y no decreciente".

Aznar, que ha recordado que la estabilidad que había vivido Chile estos años, ha resaltado que a raíz de la "revuelta social" con el "pretexto" de la subida de las tarifas de metro, se va a desarrollar ahora "un proceso constituyente en la izquierda radical". A su entender, esta situación "en el mejor de los casos abre un periodo de incertidumbre enorme para el país" y "en el peor de los casos puede abrir un proceso seudorevolucionario".

"Y Colombia, que es la gran joya que quieren conquistar los desestabilizadores, está pasando exactamente lo mismo", ha advertido, para añadir que "las tácticas" para desestabilizar este país "son las mismas" que se han empleado en Chile.

Sobre Venezuela, ha dicho que ahora "se va a intentar una fórmula negociadora", algo que, en su opinión, "no es más que perder el tiempo otra vez" porque "no es más que intentar administrar humo". Además, ha destacado el hecho de que Nicolás Maduro "haya tomado" el diario nacional, el "órgano que quedaba de libertad de expresión" en el país.

Para leer más

Aznar | Pedro Sánchez

Taboola Feed



Conoce la forma más fácil de comprar Bitcoin, Ethereum, Cardano y más

eToro | Patrocinado



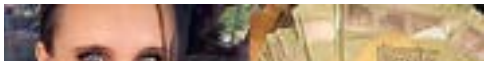

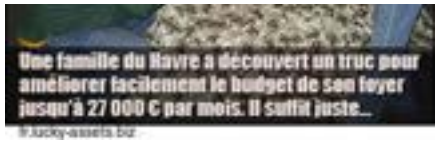

europa press

Medio	Europa Press	Fecha	18/05/2021
Soporte	Prensa Digital	País	España
U. únicos	555 666	V. Comunicación	16 140 EUR (19,713 USD)
Pág. vistas	814 287	V. Publicitario	4800 EUR (5862 USD)

CEAPI

https://epservices.eprensa.com/cgi-bin/view_digital_media.cgi?subclient_id=3158&comps_id=420014712

Aznar exige a Sánchez "no abdicar de su responsabilidad" en la crisis de Ceuta cuando la frontera está "amenazada



El expresidente del Gobierno y presidente del IADG, José María Aznar, durante el acto de entrega de las Medallas de Honor, Oro y Plata del Ayuntamiento de Madrid con motivo de la festividad de San Isidro, a 15 de mayo de 2021, en Madrid (España). - I.Infantes.POOL - Europa Press

"Los marroquíes pueden ser muy criticables en algunas cosas pero han dicho que venía un conflicto y aquí no se ha hecho caso", resalta

MADRID, 18 May. (EUROPA PRESS) -

El expresidente del Gobierno José María Aznar ha solicitado este martes al jefe del Ejecutivo, Pedro Sánchez, que "no abdique de su responsabilidad" ante la crisis en Ceuta tras la llegada masiva de inmigrantes en las últimas horas y garantice la integridad territorial. Tras subrayar que es un "conflicto" que "se veía venir", ha criticado que el Gobierno esté pensando en planes para el año 2050 cuando la frontera está "seriamente amenazada".

En su intervención en el IV Congreso Iberoamericano CEAPI, Aznar ha afirmado que España hoy tiene "un problema muy grave con Marruecos desgraciadamente" y ha recalcado que esta crisis que se está viviendo en Ceuta "se venía venir".

"Los marroquíes pueden ser muy criticables en algunas cosas pero en estas últimas fechas han dicho que venía un conflicto y aquí no se ha hecho caso, y ha llegado el conflicto", ha manifestado Aznar, en alusión a las quejas de Rabat por la entrada en España hace unas semanas del líder del Frente Polisario, Brahim Ghali, ingresado en un hospital de La Rioja.

GARANTIZAR LA INTEGRIDAD TERRITORIAL

Aznar ha afirmado que "lo primero que tiene que hacer un Gobierno es garantizar la integridad territorial y la seguridad de sus ciudadanos". "Y espero que en esta ocasión,

europa press

Medio	Europa Press	Fecha	18/05/2021
Soporte	Prensa Digital	País	España
U. únicos	555 666	V. Comunicación	16 140 EUR (19,713 USD)
Pág. vistas	814 287	V. Publicitario	4800 EUR (5862 USD)

https://epservices.eprensa.com/cgi-bin/view_digital_media.cgi?subclient_id=3158&comps_id=420014712

al menos, el Gobierno que tenemos no abdique de su responsabilidad, igual que ha abdicado de su responsabilidad en la lucha contra la pandemia creando el caos en las ccaa y diciendo que esto es responsabilidad del Tribunal Supremo", ha manifestado.

Además, ha criticado que Sánchez esté pensando en planes para el año 2050 en vez de lo que está pasando en este momento en España. "He leído que nos van a resolver la vida hasta el año 2050, el jueves que viene. Cuando uno se imagina aquí a los de Bildu, separatistas y golpistas con la frontera de Ceuta y Melilla seriamente amenazada y te van a resolver la vida hasta el 2050, lo único que se puede pedir es 'oiga cumpla el mínimo de responsabilidad que a usted se le concede'", ha ironizado.

Dicho esto, Aznar ha exigido "responsabilidad" al Ejecutivo español porque en política se pueden "tener aciertos o errores" pero "no se puede abdicar de la responsabilidad de gobernar", algo que, a su juicio, no es "perdonable" ni "aceptable".

"Decidan, se equivocan o aciertan, los ciudadanos luego lo juzgarán, pero ni abdiquen su responsabilidad ni transfieran su responsabilidad a otros porque eso es el fin del sistema", ha concluido.

Para leer más

Inmigración | Aznar | Pedro Sánchez

Taboola Feed

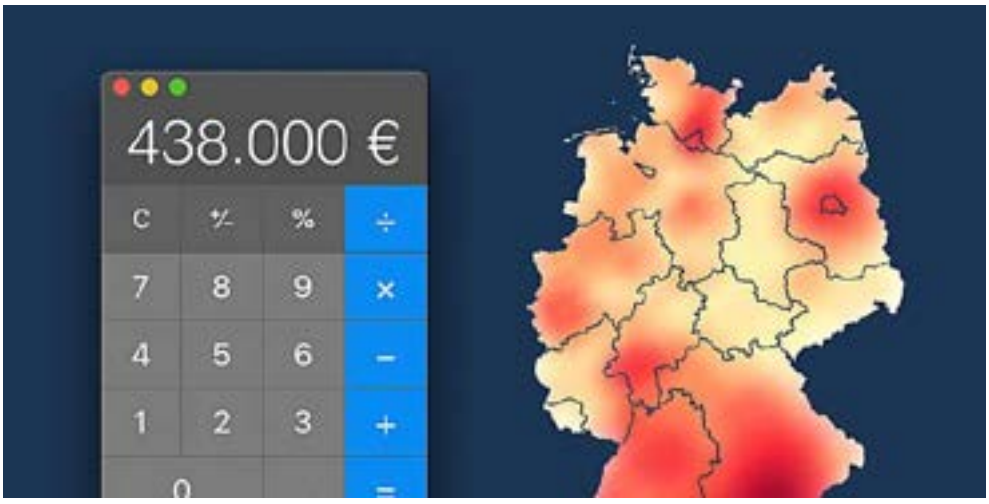

Genial: Dieser Immobilienrechner ist jetzt frei verfügbar.

Homeday | Patrocinado



Zahnimplantate: Dieser Anbieter aus Nürnberg ist der Beste

Zahnimplantate | Gesponserte Links | Patrocinado



Nach 1970 geboren? Rechner deckt bis zu 50% geringere Krankenkasse...

Checkfox | Patrocinado

europa press

Medio	Europa Press	Fecha	18/05/2021
Soporte	Prensa Digital	País	España
U. únicos	555 666	V. Comunicación	16 140 EUR (19,713 USD)
Pág. vistas	814 287	V. Publicitario	4800 EUR (5862 USD)

CEAPI

https://epservices.eprensa.com/cgi-bin/view_digital_media.cgi?subclient_id=3158&comps_id=419850455

Aznar exige a Sánchez "no abdicar de su responsabilidad" en la crisis de Ceuta cuando la frontera está "amenazada"



El expresidente del Gobierno y presidente del IADG, José María Aznar, durante el acto de entrega de las Medallas de Honor, Oro y Plata del Ayuntamiento de Madrid con motivo de la festividad de San Isidro, a 15 de mayo de 2021, en Madrid (España). - I.Infantes.POOL - Europa Press

Sigue en directo las noticias sobre la crisis migratoria en Ceuta

"Los marroquíes pueden ser muy criticables en algunas cosas pero han dicho que venía un conflicto y aquí no se ha hecho caso", resalta

MADRID, 18 May. (EUROPA PRESS) -

El expresidente del Gobierno José María Aznar ha solicitado este martes al jefe del Ejecutivo, Pedro Sánchez, que "no abdique de su responsabilidad" ante la crisis en Ceuta tras la llegada masiva de inmigrantes en las últimas horas y garantice la integridad territorial. Tras subrayar que es un "conflicto" que "se veía venir", ha criticado que el Gobierno esté pensando en planes para el año 2050 cuando la frontera está "seriamente amenazada".

En su intervención en el IV Congreso Iberoamericano CEAPI, Aznar ha afirmado que España hoy tiene "un problema muy grave con Marruecos desgraciadamente" y ha recalcado que esta crisis que se está viviendo en Ceuta "se venía venir".

"Los marroquíes pueden ser muy criticables en algunas cosas pero en estas últimas fechas han dicho que venía un conflicto y aquí no se ha hecho caso, y ha llegado el conflicto", ha manifestado Aznar, en alusión a las quejas de Rabat por la entrada en España hace unas semanas del líder del Frente Polisario, Brahim Ghali.

GARANTIZAR LA INTEGRIDAD TERRITORIAL

Aznar ha afirmado que "lo primero que tiene que hacer un Gobierno es garantizar la

europa press

Medio	Europa Press	Fecha	18/05/2021
Soporte	Prensa Digital	País	España
U. únicos	555 666	V. Comunicación	16 140 EUR (19,713 USD)
Pág. vistas	814 287	V. Publicitario	4800 EUR (5862 USD)

https://epservices.eprensa.com/cgi-bin/view_digital_media.cgi?subclient_id=3158&comps_id=419850455

integridad territorial y la seguridad de sus ciudadanos". "Y espero que en esta ocasión, al menos, el Gobierno que tenemos no abdique de su responsabilidad, igual que ha abdicado de su responsabilidad en la lucha contra la pandemia creando el caos en las ccaa y diciendo que esto es responsabilidad del Tribunal Supremo", ha manifestado.

Además, ha criticado que Sánchez esté pensando en planes para el año 2050 en vez de lo que está pasando en este momento en España. "He leído que nos van a resolver la vida hasta el año 2050, el jueves que viene. Cuando uno se imagina aquí a los de Bildu, separatistas y golpistas con la frontera de Ceuta y Melilla seriamente amenazada y te van a resolver la vida hasta el 2050, lo único que se puede pedir es 'oiga cumpla el mínimo de responsabilidad que a usted se le concede'", ha ironizado.

Dicho esto, Aznar ha exigido "responsabilidad" al Ejecutivo español porque en política se pueden "tener aciertos o errores" pero "no se puede abdicar de la responsabilidad de gobernar", algo que, a su juicio, no es "perdonable" ni "aceptable".

"Decidan, se equivocan o aciertan, los ciudadanos luego lo juzgarán, pero ni abdiquen su responsabilidad ni transfieran su responsabilidad a otros porque eso es el fin del sistema", ha concluido.

Para leer más

Inmigración | Aznar | Pedro Sánchez

Taboola Feed



Nuevo Dacia Sandero. Con nuevo diseño y nuevo equipamiento. Pide tu oferta.

Dacia Sandero | Patrocinado





europa press

Medio	Europa Press	Fecha	18/05/2021
Soporte	Prensa Digital	País	España
U. únicos	555 666	V. Comunicación	16 140 EUR (19,713 USD)
Pág. vistas	814 287	V. Publicitario	4800 EUR (5862 USD)

CEAPI

https://epservices.eprensa.com/cgi-bin/view_digital_media.cgi?subclient_id=3158&comps_id=419872882

Casado avisa a Sánchez que recurrirá al Supremo si concede el indulto a presos del 'procés' porque exige arrepentimiento



El líder del PP, Pablo Casado, interviene en la segunda jornada del IV Congreso Iberoamericano, a 18 de mayo de 2021, en el CaixaForum, Madrid, (España). - Isabel Infantes - Europa Press

Sigue en directo las noticias sobre la crisis migratoria en Ceuta

Dice que el independentismo ha creado "pobreza, confrontación y una crisis judicial" y pide recuperar la Cataluña del seny y el progreso

MADRID, 18 May. (EUROPA PRESS) -

El presidente del Partido Popular, Pablo Casado, ha avisado este martes al jefe del Ejecutivo, Pedro Sánchez, que su formación recurrirá al Tribunal Supremo si el Gobierno concede el indulto a los condenados por el 'procés' porque, según ha recalcado, la ley exige arrepentimiento.

En su intervención en el IV Congreso Iberoamericano CEAPI celebrado en Madrid, Casado ha asegurado que "el viaje a ninguna parte" del independentismo catalán que dura ya "una década" solo ha creado "pobreza, fragmentación, confrontación" e incluso "una crisis judicial". "Yo nunca hablo de un conflicto político sino de un conflicto jurídico", ha enfatizado.

Además, ha recalcado que las "arengas" del nuevo gobierno para "retomar la vía hacia la independencia" al asegurar que "lo volverán a hacer" es "incompatible" con la Constitución y la legislación vigente en España.

Casado ha criticado que desde el Gobierno no se haya descartado la concesión de indultos y ha recordado que la ley que los regula "requiere de arrepentimiento". "Y si se conceden indultos sin cumplir la ley, el PP lo va a recurrir al Tribunal Supremo, que es el tribunal sentenciador. Lo quiero dejar muy claro para que no haya ningún tipo de



europa press

Medio	Europa Press	Fecha	18/05/2021
Soporte	Prensa Digital	País	España
U. únicos	555 666	V. Comunicación	16 140 EUR (19,713 USD)
Pág. vistas	814 287	V. Publicitario	4800 EUR (5862 USD)

CEAPI

https://epservices.eprensa.com/cgi-bin/view_digital_media.cgi?subclient_id=3158&comps_id=419872882

equívoco", ha resaltado, para añadir que "esto no es diálogo sino que es ley".

VE LA AMNISTÍA "ILEGAL" Y "ANTIDEMOCRÁTICA"

Ante los que "ya hablan de amnistía", el líder del PP ha subrayado que en España la amnistía es "ilegal, anticonstitucional y antidemocrática" porque rige solo con "Códigos Penales injustos, es decir, en regímenes totalitarios".

"No se reconoce la legislación penal y hay que amnistiar a las personas que han sido condenadas en base a un supuesto Código Penal que es injusto o vulnera algún tipo de Convención de Derechos Humanos", ha afirmado, para resaltar que ese "no es el caso de España desde hace más de 40 años".

Dicho esto, Casado ha afirmado que Sánchez "tiene todo el apoyo del PP para abandonar la vía del apaciguamiento en torno a la autodeterminación" pero tendrá "todo el reproche del PP si intenta una vez más decir que una mesa por la autodeterminación y la amnistía es la solución a la crisis económica, social e incluso de seguridad ciudadana" que hay en Cataluña.

El presidente de los 'populares' ha pedido "recuperar la Cataluña del seny, de la concordia, del progreso y del empleo", así como de "la España unida y de los gobiernos que gobiernan y no hacen ingeniería social".

DEFIENDE EL PLAN DE CHOQUE ECONÓMICO DEL PP

En su conferencia bajo el título 'Transformación e Impacto social: Las mejores empresas para el planeta' en el marco del Congreso de CEAPI, Casado ha contrapuesto el discurso "triunfalista" del Gobierno con el "drama económico y social" que vive España y ha reivindicado el plan de choque presentado por su partido.

Además, el jefe de la oposición ha propuesto que los fondos europeos se utilicen para proyectos de recuperación estructural con bajada de impuestos, flexibilidad laboral, reactivación del sector inmobiliario, mayor liquidez para el turismo y eficiencia en el sector público.

Tras afirmar que la relación de España con Latinoamérica es "claramente mejorable", ha criticado también la pérdida de peso específico de España en el exterior, como demuestra a su juicio que el presidente de Estados Unidos, Joe Biden, lleve casi cuatro meses después de su toma de posesión sin llamar a Pedro Sánchez.







europa press

Medio	Europa Press	Fecha	18/05/2021
Soporte	Prensa Digital	País	España
U. únicos	555 666	V. Comunicación	16 140 EUR (19,713 USD)
Pág. vistas	814 287	V. Publicitario	4800 EUR (5862 USD)

CEAPI

https://epservices.eprensa.com/cgi-bin/view_digital_media.cgi?subclient_id=3158&comps_id=419804381

Casado habla con Sánchez por la crisis en Ceuta y pide garantizar integridad territorial, Policías y devolver migrantes



El líder del PP, Pablo Casado, interviene en la segunda jornada del IV Congreso Iberoamericano, a 18 de mayo de 2021, en el CaixaForum, Madrid, (España). - Isabel Infantes - Europa Press



MADRID, 18 May. (EUROPA PRESS) -

El presidente del PP Pablo Casado, ha mantenido este martes una conversación con el jefe del Ejecutivo, Pedro Sánchez, ante la llegada masiva de inmigrantes a Ceuta en las últimas horas y le ha exigido garantizar la integridad territorial en la ciudad autónoma, más efectivos de Policía y Guardia Civil allí y la devolución inmediata de los inmigrantes.

Casado ha telefoneado esta mañana a Pedro Sánchez ante esta crisis en Ceuta pero en ese momento ha quedado a la espera de que le devuelva la llamada. Ha sido un par de horas después, tras su intervención en el IV Congreso Iberoamericano CEAPI, cuando ha podido conversar con él.

En esa charla, Casado ha solicitado a Sánchez el refuerzo de efectivos de la Policía Nacional y Guardia Civil para garantizar la seguridad en el territorio nacional, y del Ejército para proteger la frontera española, según ha informado el Partido Popular.

Además, el líder del PP le ha pedido fortalecer las relaciones diplomáticas con Marruecos y proceder a la devolución inmediata de todos los inmigrantes ilegales. También ha reclamado la coordinación con la UE para contener la oleada migratoria con efectivos de Frontex y la cooperación internacional.

CASADO: "ES UNA CRISIS DIPLOMÁTICA"

Casado considera que se trata de una "crisis diplomática" que ha sido "ignorada y ocultada" por el Ejecutivo, en alusión a la entrada en España del líder del Frente Polisario, Brahim Ghali, hospitalizado de Covid en La Rioja.

europa press

Medio	Europa Press	Fecha	18/05/2021
Soporte	Prensa Digital	País	España
U. únicos	555 666	V. Comunicación	16 140 EUR (19,713 USD)
Pág. vistas	814 287	V. Publicitario	4800 EUR (5862 USD)

CEAPI

https://epservices.eprensa.com/cgi-bin/view_digital_media.cgi?subclient_id=3158&comps_id=419804381

"Es una crisis diplomática advertida desde hace ya un mes por el partido que lidera la oposición e incomprensiblemente ignorada y ocultada por el Gobierno de España", ha declarado Casado en el cónclave de CEAPI.

Para leer más

Guardia Civil | Inmigración | Pedro Sánchez | PP | Policía | Pablo Casado

Taboola Feed



BMW Serie 2 Gran Coupé ahora con Acabado M Sport de regalo*

Pide tu oferta

BMW | Patrocinado



Nuevo Renault Clio E-Tech

El icono urbano, ahora también híbrido. ¡Pide tu oferta!

Renault | Patrocinado



Dacia Duster. Un todoterreno para todas tus aventuras.

Dacia Duster | Patrocinado







europa press

Medio	Europa Press	Fecha	18/05/2021
Soporte	Prensa Digital	País	España
U. únicos	555 666	V. Comunicación	16 140 EUR (19,713 USD)
Pág. vistas	814 287	V. Publicitario	4800 EUR (5862 USD)

https://epservices.eprensa.com/cgi-bin/view_digital_media.cgi?subclient_id=3158&comps_id=419795727



La presidenta de CEAPI, Nuria Vilanova; y el líder del PP, Pablo Casado, a su llegada a la segunda jornada del IV Congreso Iberoamericano Consejo Empresarial Alianza por Iberoamérica (CEAPI), a 18 de mayo de 2021, en el CaixaForum, Madrid, (España). - Cézaro De Luca - Europa Press



Sigue en directo las noticias sobre la crisis migratoria en Ceuta

Exige a Sánchez preservar la soberanía nacional en Ceuta: "Es una situación de extrema gravedad como no se había dado antes"

MADRID, 18 May. (EUROPA PRESS) -

El líder del PP, Pablo Casado, ha asegurado este martes que el Gobierno debe actuar para "preservar la soberanía nacional" en Ceuta y ha reclamado más efectivos de Policía y Guardia Civil, así como un refuerzo del Ejército en la frontera española. Además, ha recalcado que se trata de una crisis diplomática que ha sido "ignorada y ocultada" por el Ejecutivo, en alusión a la entrada en España del líder del Frente Polisario, Brahim Ghali.

"Es una crisis diplomática advertida desde hace ya un mes por el partido que lidera la oposición e incomprensiblemente ignorada y ocultada por el Gobierno de España", ha declarado Casado en el IV Congreso Iberoamericano CEAPI bajo el título 'Transformación e Impacto social: Las mejores empresas para el planeta'.

Casado ha telefoneado esta mañana al jefe del Ejecutivo, Pedro Sánchez, para exigirle que garantice la integridad territorial en Ceuta ante la llegada masiva de inmigrantes a Ceuta y está a la espera de que el presidente del Gobierno le devuelva

europa press

Medio	Europa Press	Fecha	18/05/2021
Soporte	Prensa Digital	País	España
U. únicos	555 666	V. Comunicación	16 140 EUR (19,713 USD)
Pág. vistas	814 287	V. Publicitario	4800 EUR (5862 USD)

CEAPI

https://epservices.eprensa.com/cgi-bin/view_digital_media.cgi?subclient_id=3158&comps_id=419795727

la llamada, según han informado fuentes 'populares'.

LAS PETICIONES DEL PP A SÁNCHEZ

Ante esa llegada masiva de inmigrantes a Ceuta en las últimas horas, el presidente del PP ha subrayado que se trata de "una situación de extrema gravedad como no se había dado en la historia democrática de España".

"Creo que el Gobierno tiene que actuar para preservar la soberanía nacional en una ciudad española como Ceuta, que lleva 600 años ondeando nuestra bandera y tiene que garantizar la integridad territorial de nuestras fronteras", ha manifestado.

Por eso, Casado ha explicado que este martes ha intentado ponerse en contacto con Pedro Sánchez para reclamar cinco cuestiones: En primer lugar, un refuerzo de los efectivos de Policía Nacional y Guardia Civil "para preservar la seguridad en las ciudades españolas de Ceuta y Melilla".

En segundo lugar, ha solicitado "reforzar el Ejército en la frontera de las dos ciudades autónomas", lo que supone reforzar la "frontera de España en el continente africano y de Europa en la orilla mediterránea sur para que no haya ninguna vulneración de la integridad territorial".

DEVOLUCIÓN DE LOS MIGRANTES, COOPERACIÓN EUROPEA Y PLAN DE DESARROLLO

Casado ha reclamado, en tercer lugar, un "fortalecimiento de las relaciones diplomáticas con Marruecos para que se pueda proceder a la devolución inmediata de los inmigrantes que han entrado de forma irregular y se pueda recuperar la relación comercial y la relación estratégica de vecindad".

El líder del PP ha señalado que esas relaciones han sufrido en las ultimas semanas "por cuesitones no informadas ni al Parlamento español ni a un socio estratégico como es Marruecos", en alusión a la entrada en España del líder del Frente Polisario, hospitalizado en La Rioja por Covid-19.

En cuarto lugar, ha reclamado cooperación con Europa. Según ha explicado, el Grupo Popular ha solicitado que la vertiente migratoria "se trate conjuntamente desde Frontex y las instituciones comunitarias, ya que la entrada en Ceuta y en Melilla es entrada en territorio español y, por tanto, de la UE".

Como quinta petición, el presidente del PP ha defendido impulsar un "plan estratégico de desarrollo económico y social en Ceuta y Melilla", una propuesta que el PP ya registró y que planteaba una zona de libre comercio estratégico de régimen económico especial en Ceuta, Melilla, el Campo de Gibraltar y Gibraltar. "En Ceuta hay que invertir y el Estado tiene que estar presente en Ceuta y Melilla", ha resaltado.

REUNIÓN CON PARTIDOS MARROQUÍES POR BRAHIM GHALI

Tras recordar que él ha viajado seis veces a Ceuta, ha recordado que la semana pasada se reunió por vía telemática con dirigentes de los partidos marroquíes Istiqlal y Reagrupamiento Nacional Independiente (RNI) a raíz de esa "entrada irregular" en España Ghali, hospitalizado por coronavirus en España.

En esas conversaciones, ha subrayado que dijo a los partidos marroquíes que él no iba a hacer una "crítica al Gobierno de la nación", que "siempre tendrá el apoyo de al

Anuncio



L'astuce controversée pour faire taire les chiens qui aboient : « elle fonctionne »

trypetgentle.com

Educación COVID

Ricardo Nunes sustituye a Bruno Covas como alcalde de Sao Paulo tras su fallecimiento

europa press

Medio	Europa Press	Fecha	18/05/2021
Soporte	Prensa Digital	País	España
U. únicos	555 666	V. Comunicación	16 140 EUR (19,713 USD)
Pág. vistas	814 287	V. Publicitario	4800 EUR (5862 USD)

https://epservices.eprensa.com/cgi-bin/view_digital_media.cgi?subclient_id=3158&comps_id=419795727

oposición para velar por la integridad de la soberanía nacional".

"Eso sí, avisé lealmente de que había que reconducir este contencioso diplomático y registre cinco peticiones de información para saber por qué hay una persona que ha entrado de forma irregular con pasaporte falso, con una hospitalización de la que no se ha dado cuenta a las Cortes españolas ni a Marruecos", ha apostillado, en referencia al ingreso del líder del Frente Polisario.

El líder del PP ha reprochado a Sánchez que "rompiera la tradición de toda la historia democrática" de España que pasaba por hacer una visita oficial a Marruecos "nada más llegar a la Presidencia del Gobierno". También ha señalado que las declaraciones en el pasado del exvicepresidente Pablo Iglesias sobre política exterior no han ayudado en la relación con Marruecos.

Finalmente, el presidente del PP ha expresado su "gran preocupación" por lo que está sucediendo en Marruecos y ha dicho que espera que "se resuelva de forma firme para preservar la fronteras y la soberanía nacional de España de Ceuta y Melilla".



Para leer más

Guardia Civil | PP | Policía | Frente Polisario | Pablo Casado | Fuerzas Armadas

Los pacientes con Covid-19 no hospitalizados tienen menos riesgo de padecer efectos graves a largo plazo

Taboola Feed





europa press

Medio	Europa Press	Fecha	18/05/2021
Soporte	Prensa Digital	País	España
U. únicos	555 666	V. Comunicación	16 140 EUR (19,713 USD)
Pág. vistas	814 287	V. Publicitario	4800 EUR (5862 USD)

https://epservices.eprensa.com/cgi-bin/view_digital_media.cgi?subclient_id=3158&comps_id=420097890

El IV Congreso CEAPI señala la importancia de la sostenibilidad y la digitalización para el futuro del turismo



Turismo y desarrollo sostenible: un futuro que pasa por la digitalización y por la sostenibilidad social y medioambiental - CEAPI

MADRID, 18 May. (EUROPA PRESS) -

La sostenibilidad social, medioambiental y económica, así como la digitalización, son considerados elementos claves para el futuro del turismo, tal y como ha señalado en el IV Congreso Iberoamericano CEAPI, que ha llevado por título 'Transformación e impacto social: las mejores empresas para el planeta'.

Durante la celebración de este encuentro, los días 17 y 18 de mayo en CaixaForum Madrid, ha tenido lugar el panel Turismo y desarrollo sostenible, en el que se han analizado las consecuencias que sobre el turismo ha tenido la pandemia y cuáles son los retos del sector de cara al futuro, con la transición desde el turismo de masas a otro donde la sostenibilidad tenga un papel clave, así como la implementación de procesos de digitalización.

Han participado en esta actividad moderada por el presidente de Vocento, Ignacio Ybarra, el ministro de Turismo de República Dominicana, David Collado Morales, el director ejecutivo de RLH Properties (México), Borja Escalada, la vicepresidenta y directora ejecutiva de Iberostar Hotel & Resorts, Sabina Fluxá, la vicepresidenta y directora ejecutiva de Grupo Piñero, Encarna Piñero, la vicepresidenta Senior y socia del Grupo Puntacana (República Dominicana), Paola Rainieri de Díaz y el presidente de Iberia (España), Javier Sánchez-Prieto.

Durante el panel, Collado Morales ha puesto en valor la actuación de República Dominicana para superar la crisis producto de la pandemia basada en impulsar "la vacunación de todos los trabajadores del sector para poder reactivar la industria lo antes posible. En todo momento nuestra prioridad fue ir de la mano y ayudar al sector

europa press

Medio	Europa Press	Fecha	18/05/2021
Soporte	Prensa Digital	País	España
U. únicos	555 666	V. Comunicación	16 140 EUR (19,713 USD)
Pág. vistas	814 287	V. Publicitario	4800 EUR (5862 USD)

CEAPI

https://epservices.eprensa.com/cgi-bin/view_digital_media.cgi?subclient_id=3158&comps_id=420097890

privado".

"Hay que adaptarse al entorno y no que el entorno se adapte al proyecto empresarial", ha señalado Borja Escalada, quien ha hecho un preciso resumen de las conclusiones del panel: "Buscamos que nuestros proyectos posean una triple sostenibilidad: social, medioambiental y económica".

En esta línea, Sabina Fluxá ha subrayado que "tres son las palancas que para nosotros son esenciales para afrontar esta recuperación". La primera y la segunda son la seguridad y apostar por un modelo turismo de valor añadido. La tercera tiene que ver con la sostenibilidad, ya que, como la directora ejecutiva de Iberostar ha señalado, "es un camino de no retorno y la sostenibilidad es la única manera de impulsar el turismo".

Encarna Piñero también ha hecho alusión a la sostenibilidad como "un marco que impregna todas nuestras decisiones". La directora del Grupo Piñero ha señalado la parte social, el cuidar el trabajo y la salud de sus empleados, como algunas de sus principales responsabilidades. Además, ha recordado su labor a la hora de cuidar los litorales y las playas que consideran un tesoro, junto a su apuesta por la movilidad sostenible.

En esa misma dirección, Paola Rainieri de Díaz, ha recordado que "la interacción entre sostenibilidad y la sustentabilidad es clave", lo que ha explicado como un equilibrio entre economía y ecología, "porque también debemos apostar por la sostenibilidad medioambiental, ya que vivimos del entorno y debemos ayudar a preservarlo y a que sea sostenible", ha señalado.

Por último, Javier Sánchez-Prieto ha mandado un mensaje de esperanza, ya que considera que "la mejor noticia y la mejor manera de ayudar a las empresas hoy es levantar las restricciones, y en la medida que se levanten lo que estamos viendo es que existe una demanda latente que se está reactivando".

El CEAPI ha organizado este evento con el apoyo de BID Invest, la Secretaría General Iberoamericana (SEGIB), y la Cátedra de Transformación Social Competitiva (TSC) de la Universidad Complutense de Madrid. El Congreso cuenta con la colaboración de Grupo Azvi, Fundación La Caixa, Iberia, LaLiga, NetApp, Atlantic Copper, Atrevia, Cofides, Grupo Red Eléctrica, Las Rozas Village y La Roca Village, Mapfre, Tebrio y Correos.

Para leer más

Latinoamérica

Taboola Feed



europa press

Medio	Europa Press	Fecha	18/05/2021
Soporte	Prensa Digital	País	España
U. únicos	555 666	V. Comunicación	16 140 EUR (19,713 USD)
Pág. vistas	814 287	V. Publicitario	4800 EUR (5862 USD)

CEAPI

https://epservices.eprensa.com/cgi-bin/view_digital_media.cgi?subclient_id=3158&comps_id=420141317



El Rey apela a la cooperación en Iberoamérica y la colaboración público-privada

El Rey Felipe VI ha reivindicado este martes Iberoamérica como comunidad de países, apelando a sus gobiernos a cooperar y animando igualmente a la colaboración público-privada para poder hacer frente a los desafíos futuros y para acabar con las desigualdades. (Fuente: CEAPI)

Vídeos destacados





La negativa de Hungría frustra una declaración de la UE llamando al alto el fuego en Gaza

LO MÁS LEÍDO

Portada | europa press

1 Embajadora de Marruecos: "Hay actos que tienen consecuencias y se tienen que asumir"

2 Amador Mohedano desmiente a Antonio Canales, apoya a su

europa press

Medio	Europa Press	Fecha	18/05/2021
Soporte	Prensa Digital	País	España
U. únicos	555 666	V. Comunicación	16 140 EUR (19,713 USD)
Pág. vistas	814 287	V. Publicitario	4800 EUR (5862 USD)

CEAPI

https://epservices.eprensa.com/cgi-bin/view_digital_media.cgi?subclient_id=3158&comps_id=420104665

El Rey apela a la cooperación en Iberoamérica y la colaboración público-privada frente a futuros desafíos

Reclama que los países ricos también atiendan a las demandas de los más pobres en su reconstrucción

MADRID, 18 May. (EUROPA PRESS) -

El Rey Felipe VI ha reivindicado este martes Iberoamérica como comunidad de países, apelando a sus gobiernos a cooperar y animando igualmente a la colaboración público-privada para poder hacer frente a los desafíos futuros y para acabar con las desigualdades.

Don Felipe ha sido el encargado de clausurar el IV Congreso Iberoamericano del Consejo Empresarial Alianza por Iberoamérica (CEAPI) que se ha celebrado este lunes y martes en Madrid y lo ha hecho reivindicando a Iberoamérica como una "comunidad" de más de 700 millones de personas.

La pandemia "ha puesto de relieve las enormes fragilidades y debilidades del mundo en que habitamos", pero también la "solidaridad" y el "empeño de millones" por afrontar juntas "esta amenaza letal contra la vida y la salud, que pone en jaque la prosperidad económica, la arquitectura social de nuestros pueblos, y la confianza ciudadana en sus instituciones y organizaciones", ha señalado.

El Rey ha resaltado el papel desempeñado por las empresas en este último año, tanto grandes como medianas y pequeñas, que "han tenido que enfrentar situaciones apenas imaginables" y "se han visto obligadas a improvisar respuestas que garantizaran la continuidad de sus operaciones, la permanencia de sus trabajadores y empleados, así como la fidelidad de sus proveedores y clientes".

En opinión de Don Felipe, la pandemia también ha puesto de manifiesto la necesidad de los países iberoamericanos de cooperar "para hacer frente a los desafíos venideros".

"Estos requieren grandes inversiones en salud, educación y capacitación, investigación científica avanzada, energías limpias, construcción y renovación de infraestructuras o digitalización", ha subrayado, incidiendo en que "en todos esos sectores resulta esencial el esfuerzo conjunto y la colaboración público-privada".

EMPRESAS CUALIFICADAS

En este sentido, ha reivindicado que "hay cientos de empresas iberoamericanas con cualificación, conocimiento y habilidades para contribuir a ese empeño" y ha resaltado "la necesidad de innovar, de crear, de imaginar y proponer nuevas realidades que den respuesta a los desafíos venideros".

Entre estos desafíos ha citado como las "preocupaciones más inmediatas" al "cambio climático asociado al calentamiento global del planeta, y la ordenación y gobernanza de un mundo global, definido y muy condicionado por el uso de las nuevas tecnologías".



Anuncio

europa press

Medio	Europa Press	Fecha	18/05/2021
Soporte	Prensa Digital	País	España
U. únicos	555 666	V. Comunicación	16 140 EUR (19,713 USD)
Pág. vistas	814 287	V. Publicitario	4800 EUR (5862 USD)

https://epservices.eprensa.com/cgi-bin/view_digital_media.cgi?subclient_id=3158&comps_id=420104665

Por otra parte, ha reclamado que los "ingentes recursos financieros que los gobiernos de los países desarrollados han puesto en marcha para la reconstrucción" contemplen también "las demandas de los países emergentes y en vías de desarrollo, así como las necesidades financieras de los países de renta media latinoamericanos".

Para Don Felipe, "la eliminación de las desigualdades de distinta naturaleza" a las que se enfrentan los países iberoamericanos, "algunas auténticamente graves", requiere la puesta en marcha de "una acción urgente y solidaria".

HAY QUE PRESTAR ATENCIÓN A LAS EXIGENCIAS SOCIALES

En este punto, se ha referido a la Agenda 2030 y a la responsabilidad social corporativa (RSC) y a la necesidad de prestar atención a las exigencias sociales. Gobiernos y empresas, ha dicho, tienen "a un tiempo obligación y necesidad de cooperar para abordar conjuntamente la consecución" de los Objetivos de Desarrollo Sostenible (ODS), pero también hará falta "evaluar su grado de cumplimiento".

"Los empresarios más exitosos son también los más conscientes del papel que desempeñan en la creación de una sociedad más justa, dinámica y competitiva, en donde la igualdad de oportunidades no sea una declaración de intenciones", ha recalcado el Rey.

"Nos encontramos ante la necesidad de trabajar unidos en beneficio de todos", ha añadido, confiando en que "entre todos, a pesar de las dificultades y conscientes de la magnitud de los desafíos que nos acechan, afrontaremos la gran oportunidad que significa Iberoamérica, también para el futuro de cada uno de nuestros países".

Antes de la intervención de Don Felipe se ha proyectado un vídeo en el que numerosos empresarios tanto españoles como iberoamericanos han ensalzado el papel del monarca. En Iberoamérica, "se os quiere y se os admira", ha resumido la presidenta de CEAPI, Nuria Vilanova.

El Rey ha agradecido estas palabras que ha dicho que le animan a "continuar en su labor" y en particular se ha referido al primer secretario general iberoamericano, Enrique Iglesias, quien ha tenido igualmente palabras de elogio hacia Don Felipe. Así, ha resaltado su "gestión admirable y silenciosa" en España y su "vocación iberoamericana".

Para leer más

Rey Felipe | Latinoamérica



Nouvelle gamme Alfa Romeo

Alfa Romeo

Taboola Feed





europa press

Medio	Europa Press	Fecha	18/05/2021
Soporte	Prensa Digital	País	España
U. únicos	555 666	V. Comunicación	16 140 EUR (19,713 USD)
Pág. vistas	814 287	V. Publicitario	4800 EUR (5862 USD)

CEAPI

https://epservices.eprensa.com/cgi-bin/view_digital_media.cgi?subclient_id=3158&comps_id=420073934

Garamendi dice que es "un error" trabajar desde la ideología cuando se negocian acuerdos



El presidente de la Fundación CEOE, Antonio Garamendi interviene durante la presentación del acuerdo de colaboración firmado entre el Ministerio de Inclusión, AMAT y la Fundación CEOE en la Sede del Ministerio, a 5 de mayo de 2021, en Madrid (España). El - Cézaro De Luca - Europa Press

MADRID, 18 May. (EUROPA PRESS) -

El presidente de la Confederación Española de Organizaciones Empresariales (CEOE), Antonio Garamendi, ha afirmado que es "un error" trabajar desde la ideología cuando se negocian acuerdos.

Así lo ha señalado en el IV Congreso Iberoamericano de Ceapi, donde ha subrayado que los agentes sociales demuestran permanentemente que han llegado a muchos acuerdos, recientemente el de la Ley de 'riders', pero que "nunca lo hacen desde la ideología, sino desde la praxis, porque eso es lo importante en los acuerdos".

El presidente de la patronal ha resaltado que cuando la patronal y los sindicatos se sientan en las mesas de negociación "se habla de las cosas del comer".

"Cuando se tiene que trabajar, nos olvidamos de la ideología. A veces es más peligroso cuando entra la política en las negociaciones que cuando entran los sindicatos, que tienen los pies en la tierra", ha apuntado Garamendi después de ser preguntado por si prevé algún cambio en la relación con las organizaciones sindicales por las modificaciones que está habiendo en el mercado laboral y las nuevas formas de relación entre los empresarios y los trabajadores.

Para Garamendi, sería "una buena oportunidad" hacer bien las reformas remitidas a Bruselas, "que son más importantes que los propios fondos". "Hablamos de reformas estructurales, que van acompasadas la una de la otra, y que si lo hacemos bien será una buena oportunidad, pero si no, lo lamentaremos y lo lamentarán nuestro hijos y nietos", ha dicho.

europa press

Medio	Europa Press	Fecha	18/05/2021
Soporte	Prensa Digital	País	España
U. únicos	555 666	V. Comunicación	16 140 EUR (19,713 USD)
Pág. vistas	814 287	V. Publicitario	4800 EUR (5862 USD)

CEAPI

https://epservices.eprensa.com/cgi-bin/view_digital_media.cgi?subclient_id=3158&comps_id=420073934

Sobre la reforma laboral, ha insistido en que Europa no pide derogarla, sino acabar con la dualidad del mercado de trabajo, ya que "hay mucho trabajo temporal aún en algunos sectores". Pero también pide, según Garamendi, hacer frente a la situación que viven los menores de 30 años y mayores de 50 años, que haya menos contratos y trabajar en las políticas activas de empleo.

"Hace una semana se ha dado más de 2.000 millones a las comunidades autónomas en políticas activas de empleo y el Servicio Público de Empleo Estatal (SEPE) no coloca ni al 1% de los desempleados. Ahí es donde tenemos que trabajar", ha ejemplificado.

Además, ha incidido en que es necesario ponerse a trabajar en la formación dual, en adaptar la formación y avanzar también en la formación continua de los empresarios.

"Casi retaría a esta gente que dice que va a derogar la reforma laboral a ver qué es lo que hace, porque realmente esto no es lo que Europa plantea", ha destacado.

Preguntado sobre las previsiones de crecimiento, el presidente de los empresarios ha afirmado que "el dato económico es la salud" y que CEOE está trabajando intensamente en la vacunación desde su Fundación.

De hecho, cree que en el momento en el que haya inmunidad de rebaño habrá una recuperación inmediata de lo que es el turismo y el consumo. "Tenemos ganas de gastar y esto es algo importante que nos va a ayudar, pero también tenemos que pensar en la nueva economía que viene y en que habrá que hacer las cosas con mucha seriedad", ha señalado.

Para leer más

CEOE

Taboola Feed



Nuevo Renault Clio E-Tech

El icono urbano, ahora también híbrido. ¡Pide tu oferta!

Renault | Patrocinado





europa press

Medio	Europa Press	Fecha	18/05/2021
Soporte	Prensa Digital	País	España
U. únicos	555 666	V. Comunicación	16 140 EUR (19,713 USD)
Pág. vistas	814 287	V. Publicitario	4800 EUR (5862 USD)

CEAPI

https://epservices.eprensa.com/cgi-bin/view_digital_media.cgi?subclient_id=3158&comps_id=420137902

Huertas (Mapfre) reclama colaboración público-privada para impulsar el desarrollo económico de Iberoamérica



El presidente de Mapfre, Antonio Huertas, en el IV Congreso Iberoamericano para líderes de compañías y familias empresarias. - CEAPI

MADRID, 18 May. (EUROPA PRESS) -

El presidente de Mapfre, Antonio Huertas, ha reclamado colaboración público privada para reforzar las relaciones comerciales entre España e Iberoamérica y ayudar a la región en su desarrollo económico, especialmente en un contexto marcado por la crisis del coronavirus.

Durante el 'IV Congreso Iberoamericano para líderes de compañías y familias empresarias', Huertas ha explicado que ningún país estaba preparado para la pandemia y cada uno "lo ha afrontado como ha podido" dependiendo del momento histórico, económico y social. "Los que no lo han hecho solos, han tenido más éxito", ha asegurado.

El presidente de Mapfre ha reconocido que, pese a que los gobiernos siempre han apoyado las relaciones comerciales entre España e Iberoamérica, el esfuerzo político "siempre será insuficiente".

"En Latinoamérica los empresarios deseamos siempre más, estamos insatisfechos porque deseamos una mayor vinculación. Tenemos ansia por seguir profundizando en las relaciones y fortalecer los lazos comerciales", ha explicado Huertas.

En este sentido, ha incidido en que también las empresas pueden ayudar de manera efectiva, independientemente de lo que haga la política, y ha resaltado que "la integración de Mercosur y la posibilidad de desarrollo pleno entre Europa y América Latina será un puente indudable".

Huertas ha reconocido que, en muchos casos, se requieren soluciones inabarcables que necesitan de la colaboración público privada. "Ahora es más que nunca necesaria esa colaboración público-privada y, además, supranacional. No están los estados capacitados para resolverlo en solitario, ni mucho menos las empresas por sí mismas

europa press

Medio	Europa Press	Fecha	18/05/2021
Soporte	Prensa Digital	País	España
U. únicos	555 666	V. Comunicación	16 140 EUR (19,713 USD)
Pág. vistas	814 287	V. Publicitario	4800 EUR (5862 USD)

https://epservices.eprensa.com/cgi-bin/view_digital_media.cgi?subclient_id=3158&comps_id=420137902

pueden resolver los problemas a los que nos enfrentamos", ha recalcado.

En esta línea, ha incidido en que los gobiernos, sean del signo que sean, deben garantizar unos servicios públicos decentes, unas políticas fiscales adecuadas y redistributivas, una formalidad de la economía y un campo de trabajo desde el punto de vista del desarrollo y el crecimiento económico que posibilite que todo el mundo tenga una igualdad de oportunidades "real y efectiva".

El presidente de Mapfre ha defendido que "hay que creer en Iberoamérica" porque es la región del mundo con la que España "se entiende en todos los sentidos" y le abre la puerta para desarrollarse en el continente americano.

"Todos queremos que nuestra casa sea cómoda, linda y que tengamos a todos los que queremos muy cerca. Pues eso es lo que queremos, Iberoamérica es nuestra casa y queremos que esté bien, cómoda, limpia y con los que queremos que estén cerca. Y si además podemos hacer negocio y desarrollarla económicamente, pues mucho mejor", ha destacado Huertas.

Para leer más

Mapfre | Latinoamérica | Coronavirus

Taboola Feed



Lleva tu negocio aún mas lejos

Descubre ya el Renault Captur Híbrido enchufable.

Renault | Patrocinado



Trata de no jadear cuando veas una foto actual de Belén Esteban

Reporter Center | Patrocinado



Hombre despierta de un largo coma y su testimonio dejó a todos...

Easyviajar | Patrocinado

europa press

Medio	Europa Press	Fecha	18/05/2021
Soporte	Prensa Digital	País	España
U. únicos	555 666	V. Comunicación	16 140 EUR (19,713 USD)
Pág. vistas	814 287	V. Publicitario	4800 EUR (5862 USD)

CEAPI

https://epservices.eprensa.com/cgi-bin/view_digital_media.cgi?subclient_id=3158&comps_id=420023274

Isla (Inditex) equipara el papel de la sostenibilidad con el de la digitalización en la estrategia empresarial



El presidente de Inditex, Pablo Isla, interviene durante la segunda jornada del IV Congreso Iberoamericano, a 18 de mayo de 2021, en el CaixaForum, Madrid, (España). - Isabel Infantes - Europa Press

MADRID, 18 May. (EUROPA PRESS) -

El presidente de Inditex, Pablo Isla, ha defendido este martes que el papel de la sostenibilidad en la estrategia de una compañía debe ser igual de importante que la digitalización.

En concreto, en su participación en el IV Congreso Iberoamericano del CEAPI, Isla indicó que en un horizonte a 5 ó 10 años hay que integrar la transformación social y de sostenibilidad "igual que la digitalización". "Es algo esencial", ha asegurado.

A este respecto, el directivo ha señalado que hay "mucho compromiso del mundo empresarial" por abordar el camino de la sostenibilidad, que es "apasionante" y tiene que estar totalmente integrado en lo que es la realidad empresarial".

Isla ha recordado que Inditex lleva trabajando en materia de sostenibilidad desde 2006, aunque en la junta general de accionistas de 2019 marcó "un hito muy importante" por los compromisos que adoptó la compañía a este respecto en todo lo referente a las materias primas (algodón, lino, poliéster o viscosa) de cara al horizonte de 2023 y 2025.

Asimismo, ha destacado que todos los esfuerzos en sostenibilidad de Inditex tienen "mucho que ver con el compromiso de toda la empresa". "La fuerza en relación con la sostenibilidad viene de todos los niveles de la compañía. Para nosotros es clave y esencial", ha añadido.

En este sentido, Isla ha puesto el ejemplo del programa 'The List, by Inditex', que ha servido de modelo dentro del sector del compromiso por la mejora de la salud de

europa press

Medio	Europa Press	Fecha	18/05/2021
Soporte	Prensa Digital	País	España
U. únicos	555 666	V. Comunicación	16 140 EUR (19,713 USD)
Pág. vistas	814 287	V. Publicitario	4800 EUR (5862 USD)

https://epservices.eprensa.com/cgi-bin/view_digital_media.cgi?subclient_id=3158&comps_id=420023274

producto dentro de la industria química fabricante de colorantes, pigmentos y auxiliares.

Por ello, ha afirmado que Inditex, como empresa "muy relevante o de fuerte liderazgo", cuenta con ese "plus" de responsabilidad en todos los ámbitos para ejercer un "efecto transformador", así como en la creación de valor económico para las pequeñas y medianas empresas que trabajan con ella.

"Somos una pequeña empresa, una mediana empresa y una gran empresa, dentro de nuestra cultura empresarial, que bebe de la cultura de Amancio Ortega. Esa idea de pyme es fundamental a la hora de estar al detalle. Creo que es algo absolutamente esencial", ha enfatizado.

Para leer más

Inditex

Taboola Feed



Genial: Dieser Immobilienrechner ist jetzt frei verfügbar.

Homeday | Patrocinado



Zahnimplantate: Dieser Anbieter aus Nürnberg ist der Beste

Zahnimplantate | Gesponserte Links | Patrocinado



AEROTRONIC Raumluftfilter von Casada

Die Zukunft der Luftreinigungs-Technologie. Beseitigt schädliche Krankheitserreger. ...

Casada medical | Patrocinado



europa press

Medio	Europa Press	Fecha	18/05/2021
Soporte	Prensa Digital	País	España
U. únicos	555 666	V. Comunicación	16 140 EUR (19,607 USD)
Pág. vistas	814 287	V. Publicitario	4800 EUR (5831 USD)

CEAPI

https://epservices.eprensa.com/cgi-bin/view_digital_media.cgi?subclient_id=3158&comps_id=419715689

Sánchez promete defender la "integridad" de Ceuta ante "cualquier desafío"

MADRID, 18 May. (EUROPA PRESS) -

El presidente del Gobierno, Pedro Sánchez, ha cancelado este martes el viaje previsto a Paris y ha "fijado como prioridad devolver la normalidad a Ceuta" y "defender su integridad como parte del país ante cualquier desafío", después de la llegada masiva de migrantes marroquíes a la ciudad autónoma en las últimas horas.

Según ha anunciado Moncloa, el jefe del Ejecutivo ofrecerá una declaración institucional tras la rueda de prensa del Consejo de Ministros, que darán la portavoz del Gobierno, María Jesús Montero, y el ministro del Interior, Fernando Grande-Marlaska, a partir de las 11.30 horas.

"Mi prioridad en este momento es devolver la normalidad a Ceuta. Sus ciudadanos y ciudadanas deben saber que cuentan con el apoyo absoluto del Gobierno de España y la máxima firmeza para velar por su seguridad y defender su integridad como parte del país ante cualquier desafío", ha defendido Sánchez en un apunte en su cuenta de Twitter, recogido por Europa Press.

Los sucesos en Ceuta y en Melilla es uno de los principales temas a tratar en la reunión del Gobierno de este martes, después de que 6.000 migrantes hayan llegado a la ciudad autónoma. El ministro del Interior tiene previsto desplazarse a Ceuta tras su comparecencia ante la prensa.

El Gobierno ha querido dejar claro este martes que los españoles, españolas y residentes de Ceuta cuentan "con su apoyo absoluto para velar por su seguridad y garantizar el orden público bajo cualquier circunstancia", y que se está actuando "para restablecer la normalidad con la mayor celeridad posible".

El propio Marlaska ha señalado este martes que 1.600 de los 6.000 ciudadanos marroquíes que habrían accedido irregularmente a la ciudad autónoma de Ceuta ya habrían sido devueltos al tiempo que ha anunciado un refuerzo de 200 efectivos, sumando 150 agentes de la Policía Nacional y 50 de la Guardia Civil.

Este lunes por la tarde Interior informó de que habían convocado una reunión de urgencia para abordar la respuesta policial al más alto nivel, con la presencia del titular de la cartera, el secretario de Estado de Seguridad y los directores de la Policía y la Guardia Civil, entre otros.

Por su parte, la ministra de Asuntos Exteriores, Unión Europea y Cooperación, Arancha González Laya, aseguró este lunes que desde Marruecos aseguran al Gobierno español que la llegada masiva de marroquíes a Ceuta "no es fruto de un desencuentro" con España.

No obstante, esta crisis se produce después de la acogida en España del líder del Polisario, Brahim Ghali, para ser atendido de la Covid-19 en un hospital de Logroño.

Para leer más

Medio	Estrella Digital	Fecha	18/05/2021
Soporte	Prensa Digital	País	España
U. únicos	5784	V. Comunicación	1 520 EUR (1,857 USD)
Pág. vistas	20 564	V. Publicitario	459 EUR (560 USD)

https://epservices.eprensa.com/cgi-bin/view_digital_media.cgi?subclient_id=3158&comps_id=419785302

PUBLICIDAD PUBLICIDAD

Casado recurrira los indultos a los condenados del "proces" si no hay arrepentimiento

El líder del **PP**, **Pablo Casado**, ha anunciado este martes que su partido **recurrirá los indultos** a los condenados por el "**procés**" en el caso de que no haya arrepentimiento porque la ley exige esta condición para que el Gobierno conceda esta medida de gracia



PUBLICIDAD

M.M. 18 DE MAYO DE 2021, 12:49

"Si se producen indultos sin cumplir la ley, el PP va a recurrir al Tribunal Supremo", ha anunciado Casado el IV Congreso CEAPI (Consejo Empresarial Alianza por Iberoamérica), donde ha sido entrevistado en directo por el periodista Enric Juliana.

Casado ha sostenido que el presidente del Gobierno, Pedro Sánchez, tiene "todo el apoyo del PP para abandonar la vía del apaciguamiento" y, por contra, "todo el reproche si intenta decir que una mesa por la autodeterminación y la amnistía es la solución para la crisis económica, social e incluso de seguridad ciudadana" de Cataluña.

El líder del PP, que ha criticado que el Gobierno no descarte los indultos, considera que el acuerdo para un Govern de coalición entre ERC y JxCat "es un viaje a ninguna parte que viene durando demasiado tiempo", y ha defendido que "el independentismo solo ha traído pobreza y

Noticias de hoy


1 Asesinados una mujer y un menor en Sa Pobla (Mallorca)


2 Albiach: "el modelo economico de Junts esta cerca del de Diaz Ayuso"

PUBLICIDAD

Medio	Estrella Digital	Fecha	18/05/2021
Soporte	Prensa Digital	País	España
U. únicos	5784	V. Comunicación	1 520 EUR (1,857 USD)
Pág. vistas	20 564	V. Publicitario	459 EUR (560 USD)

https://epservices.eprensa.com/cgi-bin/view_digital_media.cgi?subclient_id=3158&comps_id=419785302

confrontación", junto a una crisis que, a su juicio, es jurídica y no política.

Además, ha avisado de que "las arengas" del "posible" Govern acerca de "retomar la vía hacia la independencia" y el "estandarte" de "lo volveremos a hacer" son "incompatibles" con la legalidad y la Constitución. "En España, como democracia asentada, no se persiguen las ideas, sino la ilegalidad", ha argumentado.

El presidente del PPha abogado por recuperar la "Cataluña del seny, la concordia y el empleo". EFE

CASADO CONDENADOS INDULTOS RECURRIRÁ ARREPENTIMIENTO PROCES

PUBLICIDAD

Te puede gustar Enlaces Patrocinados por Taboola


¿Es Bitcoin una buena inversión? Aprende todo lo que necesitas saber antes...
eToro Blog Post


Audífonos invisibles: descubre gratis qué son y cómo funcionan (Se...
Prueba gratuita audífono


Descubre cómo puedes invertir en Amazon para obtener un segundo...
Investing Mentor | T1 Markets


La localización de flotas por GPS está triunfando en España
Expert Market


Vuelve a sonreír: descubre toda la información y precios de los brackets
Precio brackets | Enlaces publicitarios


Pon filtros y disfruta del sol al mejor precio
trébol

PUBLICIDAD







Comentarios

0 comentarios Ordenar por Los más antiguos

Añade un comentario...

Plugin de comentarios de Facebook

Medio: Informativos Telecinco | Fecha: 18/05/2021
Soporte: Prensa Digital | País: España
U. únicos: 315 748 | V. Comunicación: 12 670 EUR (15,475 USD)
Pág. vistas: 1 178 369 | V. Publicitario: 3825 EUR (4671 USD)
https://epservices.eprensa.com/cgi-bin/view_digital_media.cgi?subclient_id=3158&comps_id=419894924

Aznar, que lidió con la crisis de Perejil, a Sánchez: "La frontera está amenazada, la crisis se veía venir"

Redacción/Informativos Telecinco
18/05/2021 • 14:44h.



El expresidente del Gobierno José María Aznar EP

- El expresidente asegura que es un "conflicto" que "se veía venir"
- Aznar ha exigido "responsabilidad" al Ejecutivo español
- "Decidan, se equivocan o aciertan, los ciudadanos luego lo juzgarán"

El expresidente del Gobierno José María Aznar ha **solicitado** este martes al jefe del Ejecutivo, Pedro Sánchez, que "**no abdique de su responsabilidad**" ante la **crisis en Ceuta** tras la llegada masiva de inmigrantes en las últimas horas y **garantice la integridad territorial**. Tras subrayar que es un "conflicto" que "se

Medio: Informativos Telecinco | Fecha: 18/05/2021
Soporte: Prensa Digital | País: España
U. únicos: 315 748 | V. Comunicación: 12 670 EUR (15,475 USD)
Pág. vistas: 1 178 369 | V. Publicitario: 3825 EUR (4671 USD)
https://epservices.eprensa.com/cgi-bin/view_digital_media.cgi?subclient_id=3158&comps_id=419894924

veía venir", ha criticado que el Gobierno esté pensando en planes para el año 2050 cuando la frontera está "seriamente amenazada".



En su intervención en el IV Congreso Iberoamericano CEAPI, Aznar ha afirmado que **España hoy tiene "un problema muy grave con Marruecos desgraciadamente**" y ha recalcado que esta crisis que se está viviendo en Ceuta "se venía venir".



Tanques en la frontera de Ceuta ante la invasión de inmigrantes de Marruecos

"**Los marroquíes pueden ser muy criticables** en algunas cosas **pero en estas últimas fechas han dicho que venía un conflict**o y aquí no se ha hecho caso, y ha llegado el conflicto", ha manifestado Aznar, en alusión a las quejas de Rabat por la entrada en España hace unas semanas del líder del Frente Polisario, Brahim Ghali.

Garantizar la integridad territorial

Aznar ha afirmado que "**lo primero que tiene que hacer un Gobierno es garantizar la integridad territorial** y la seguridad de sus ciudadanos". "Y espero que en esta ocasión, al menos, el Gobierno que tenemos no abdique de su responsabilidad, igual que ha abdicado de su responsabilidad en la lucha contra la pandemia creando el caos en las ccaa y diciendo que esto es responsabilidad del Tribunal Supremo", ha manifestado.

Medio	Informativos Telecinco	Fecha	18/05/2021
Soporte	Prensa Digital	País	España
U. únicos	315 748	V. Comunicación	12 670 EUR (15,475 USD)
Pág. vistas	1 178 369	V. Publicitario	3825 EUR (4671 USD)

https://epservices.eprensa.com/cgi-bin/view_digital_media.cgi?subclient_id=3158&comps_id=419894924



Pedro Sánchez viajará a Ceuta y Melilla y dice que será firme para proteger la frontera y a los ciudadanos

Además, ha **criticado que** Sánchez **esté pensando en planes para el año 2050** en vez de lo que está pasando en este momento en España. "He leído que nos van a resolver la vida hasta el año 2050, el jueves que viene. Cuando uno se imagina aquí a los de Bildu, separatistas y golpistas con la frontera de Ceuta y Melilla seriamente amenazada y te van a resolver la vida hasta el 2050, lo único que se puede pedir es **'oiga cumpla el mínimo de responsabilidad que a usted se le concede'"**, ha ironizado.

Dicho esto, **Aznar ha exigido "responsabilidad" al Ejecutivo español** porque en política se pueden "tener aciertos o errores" pero "no se puede abdicar de la responsabilidad de gobernar", algo que, a su juicio, no es "perdonable" ni "aceptable".

"Decidan, se equivocan o aciertan, los ciudadanos luego lo juzgarán, pero **ni abdiquen su responsabilidad ni transfieran su responsabilidad** a otros porque eso es el fin del sistema", ha concluido.

MÁS

- Marlaska: "Se han devuelto 2.700 de los inmigrantes que han entrado en Ceuta"
- Melilla pide al Gobierno lograr que las fuerzas de seguridad marroquíes actúen
- Entrada masiva de inmigrantes en Ceuta: ¿cuál es la postura de Marruecos?

Nos conectamos
Castings
Contacta

Corporativo
Ventas internacionales
Mitele PLAZA

También puedes...
Máster Mediaset
Renting de vehículos

Sigue navegando
Uppers
Yasss

Medio	Investing.com	Fecha	18/05/2021
Soporte	Prensa Digital	País	España
U. únicos	301 076	V. Comunicación	12 047 EUR (14,635 USD)
Pág. vistas	1 058 570	V. Publicitario	3750 EUR (4555 USD)

https://epservices.eprensa.com/cgi-bin/view_digital_media.cgi?subclient_id=3158&comps_id=419706857

OMT pide a España e Iberoamérica que armonicen sus protocolos para viajar

Bolsa | Hace 22 minutos (18.05.2021 10:48)



© Reuters. OMT pide a España e Iberoamérica que armonicen sus protocolos para viajar

Madrid, 18 may (.).- El secretario general de la Organización Mundial de Turismo (OMT), Zurab Pololikashvili, ha pedido hoy a España e Iberoamérica que armonicen lo antes posible sus protocolos para disponer de un certificado verde que permita viajar en ambas direcciones y reactivar el turismo y la economía.

Durante su participación en el Congreso Iberoamericano CEAPI, en el marco de la Feria Internacional de Turismo Fitur, Pololikashvili ha añadido que la vacunación contra la covid es "muy importante", pero ha insistido en que hay que dar pasos "ya" para que la gente "viaje y disfrute" y para que los trabajadores del sector conserven sus puestos.

Para ello, los gobiernos deben seguir apoyando financieramente al sector privado y en concreto al sector turístico, "en estos dos años que van a ser especialmente difíciles".

También ha destacado la importancia de la celebración de esta edición de Fitur, "la primera cumbre mundial presencial" desde que estalló la pandemia, y que sea en Madrid, que calificó como la ciudad europea más "abierta", que hace que los turistas se sientan "en casa".

Minutos antes, en una breve intervención de bienvenida por vía digital, la ministra para la Transición Ecológica, Teresa Ribera, ha dicho que España e Iberoamérica deben trabajar juntos para frenar el consumo de combustibles fósiles, mediante el desarrollo y la inversión.

Índices | Acciones | M. primas | Bonos

1D 1S 1M 6M 1A 5A Máx.



IBEX 35	9.185,00	+29,40	+0,32%
Futuros S&P 500	4.171,12	+13,37	+0,32%
Futuros Nasdaq	13.405,88	+102,38	+0,77%
Dow Jones	34.327,79	-54,34	-0,16%
DAX	15.435,50	+38,88	+0,25%
Índice dólar	89,775	-0,367	-0,41%
Índice euro	111,23	+0,38	+0,34%

Lo más leído

Noticias | Análisis


Michael Burry, el mayor corto de Tesla, revela su gran apuesta bajista
Por Investing.com - 18.05.2021 | 17


¿Oportunidad en la corrección? 5 claves este martes en los mercados
Por Investing.com - 18.05.2021 | 2


Bitcoin sufre su mayor caída de este año y se desploma 32% en un mes
Por Investing.com - 17.05.2021 | 32


Ojo a este informe: Bitcoin consume menos energía que la banca y el...
Por Investing.com - 17.05.2021 | 64


La CNMV suspende la cotización de Siemens Gamesa
Por EFE - 18.05.2021 | 1

Más noticias »

Medio	Cope	Fecha	18/05/2021
Soporte	Prensa Digital	País	España
U. únicos	97 761	V. Comunicación	7 215 EUR (8,580 USD)
Pág. vistas	326 849	V. Publicitario	2246 EUR (2671 USD)

http://www.cope.es/actualidad/espana/noticias/aznar-fragmentacion-izquierda-radicalizar-mas-gobierno-20210518_1296060

Aznar: La fragmentación de la izquierda va a "radicalizar más" al Gobierno

Agencia EFE • original

El expresidente del Gobierno José María Aznar ha asegurado este martes que las elecciones madrileñas han producido un "cambio de ciclo" y ha sostenido que, ante un proceso "muy peligroso" de fragmentación de la izquierda, el Gobierno de Pedro Sánchez "se va a radicalizar más".

En su intervención en el IV Congreso Iberoamericano de Ceapi y al ser preguntado sobre si volverá el bipartidismo, Aznar ha señalado que con los comicios madrileños se ha producido un proceso de reagrupación del centroderecha "incompleto", pero "muy relevante".

También ha sostenido el expresidente 'popular' que en Cataluña no va a suceder "nada bueno" porque "cuando se pone mala siembra en la tierra, sale mala cosecha" y "si hay gobierno separatista se jugará al separatismo".

Además, ha rechazado los indultos a los condenados por el procés. "Se da un golpe de estado, se quiere arruinar la unidad de España a y los que dan el golpe el Gobierno de España decide que los va a indultar", ha reprochado Aznar, al tiempo que ha defendido que hay otra alternativa: "que quien quiere cargarse la constitución y la unidad de España, lo paga".

Sobre la crisis migratoria, con la llegada irregular de miles de migrantes a nado a Ceuta, Aznar ha señalado que la frontera está "seriamente amenazada" y ha pedido que el Gobierno cumpla, y no abdique, con su responsabilidad.

Ya en clave internacional, el expresidente del Gobierno ha llamado a no seguir ejemplos como el de Chile, donde denuncia una "enorme intervención exterior", de Cuba, Rusia y Venezuela, en la "revuelta social".

Las tácticas para desestabilizar Colombia son las mismas, ha advertido y ha censurado también el populismo de la izquierda en España, con un Gobierno "partidario de los movimientos populistas y radicales" en Latinoamérica.

"Un radical de izquierdas si en treinta minutos no te ha llamado radical fascista es que es mudo", ha ironizado.

Medio	Cope	Fecha	18/05/2021
Soporte	Prensa Digital	País	España
U. únicos	97 761	V. Comunicación	7 215 EUR (8,580 USD)
Pág. vistas	326 849	V. Publicitario	2246 EUR (2671 USD)

https://epservices.eprensa.com/cgi-bin/view_digital_media.cgi?subclient_id=3158&comps_id=419812465

Casado: La crisis en Ceuta es diplomática y ha sido ignorada por el Gobierno

Agencia EFE • original

(Actualiza la NA2108 con declaraciones de Pablo Casado)

El presidente del PP, Pablo Casado, ha sostenido este martes que la llegada masiva de miles de migrantes de forma irregular a Ceuta es una crisis "diplomática", de la que ya alertó y que ha sido "incomprensiblemente ignorada u ocultada por el Gobierno de España".

Casado ha telefoneado este martes al presidente del Gobierno, Pedro Sánchez, y está a la espera de que éste le devuelva la llamada. Le pedirá la "devolución inmediata" de los migrantes, garantizar la integridad "de la frontera española", incrementar los efectivos de la Guardia Civil y la Policía, fortalecer las relaciones diplomáticas con Marruecos y cooperación con la Unión Europea.

En el IV Congreso Iberoamericano de Ceapi, donde ha sido entrevistado en directo por el periodista Enric Juliana, Casado ha señalado que se vive "una situación de extrema gravedad como no se había dado en la historia democrática de España".

Critica Casado que la relación con Marruecos haya "sufrido" por "cuestiones no informadas ni al Parlamento" ni al país vecino, en alusión a la hospitalización en Logroño del líder del Frente Polisario, Brahim Ghali, con un "pasaporte falso".

Casado ha recordado que la pasada semana se reunió con el ministro de Pesca marroquí y con un partido de la oposición y no hizo críticas al Gobierno "porque siempre tendrá el apoyo de la oposición para velar por la integración de la soberanía nacional y porque no haya ningún tipo de presión migratoria por causas diplomáticas".

Pero ha agregad que ya avisó de que había que reconducir el contencioso diplomático.

Además, ha argumentado que ahora "se ve en toda su dimensión" las consecuencias de romper tradiciones como que el primer viaje oficial del presidente del Gobierno sea a Marruecos o de las declaraciones respecto al Sáhara del exvicepresidente Pablo Iglesias.

Casado, que este martes ha mantenido una reunión telemática con el presidente ceutí, Juan Jesús Vivas, se ha puesto en contacto con la Unión Europea para tratar la crisis migratoria en Frontex y ha reclamado un plan estratégico de desarrollo para Ceuta y Melilla.

También el alcalde de Madrid y portavoz nacional del PP, José Luis Martínez-Almeida, ha pedido al Gobierno "una política seria y confiable en materia de inmigración" y ha sostenido que desconoce si la crisis migratoria es un "castigo" de Marruecos, pero ha criticado la "trayectoria errática" de la política de inmigración de Sánchez.

España ha devuelto ya a Marruecos a 2.700 de las 6.000 personas inmigrantes que han entrado de forma ilegal en Ceuta en las últimas horas, según ha informado el ministro del Interior, Fernando Grande-Marlaska, y se continuará con las devoluciones.

A lo largo de 2021 se han registrado entradas a nado desde Marruecos, la más reciente el pasado 27 de abril, aunque desde hacía 15 años no se producía una llegada masiva como la de ese lunes en una sola jornada y ante la falta de vigilancia costera por parte de las autoridades marroquíes, según pudo constatar Efe.

Medio	Cope	Fecha	18/05/2021
Soporte	Prensa Digital	País	España
U. únicos	97 761	V. Comunicación	7 215 EUR (8,580 USD)
Pág. vistas	326 849	V. Publicitario	2246 EUR (2671 USD)

https://epservices.eprensa.com/cgi-bin/view_digital_media.cgi?subclient_id=3158&comps_id=419816994

Casado pide en conversación con Sánchez más medios ante crisis "diplomática"

Agencia EFE • original

(Actualiza la NA2178 con llamada entre Casado y Sánchez)

El presidente del PP, Pablo Casado, ha conversado este martes con el presidente del Gobierno, Pedro Sánchez, al que ha reclamado que se garantice "la integridad territorial" de las fronteras "de inmediato" y "con todos los medios necesarios" ante la crisis "diplomática" que sufre Ceuta.

Casado ha telefoneado este martes a Sánchez, quien posteriormente le ha devuelto la llamada. Según ha informado el PP, Casado le ha traslado su apoyo a la soberanía nacional de Ceuta y Melilla y ha pedido "garantizar la integridad territorial de nuestras fronteras, de inmediato y con todos los medios que sean necesarios".

El líder de la oposición ha pedido reforzar la presencia de la Policía Nacional y Guardia Civil, fortalecer las relaciones diplomáticas con Marruecos, proceder a la devolución inmediata de todos los inmigrantes llegados de manera irregular y la coordinación con la UE "para contener la oleada migratoria con efectivos de Frontex y la cooperación internacional".

En el IV Congreso Iberoamericano de Ceapi, donde ha sido entrevistado en directo por el periodista Enric Juliana, Casado ha sostenido que la llegada masiva de miles de personas inmigrantes de forma irregular a Ceuta es una crisis "diplomática", de la que ya alertó y que ha sido "incomprensiblemente ignorada u ocultada por el Gobierno de España".

Casado denuncia "una situación de extrema gravedad como no se había dado en la historia democrática de España". Y ha criticado que la relación con Marruecos haya "sufrido" por "cuestiones no informadas ni al Parlamento" ni al país vecino, en alusión a la hospitalización en Logroño del líder del Frente Polisario, Brahim Ghali, con un "pasaporte falso".

El líder del PP ha recordado que la pasada semana se reunió con el ministro de Pesca marroquí y con un partido de la oposición y no hizo críticas al Gobierno "porque siempre tendrá el apoyo de la oposición para velar por la integración de la soberanía nacional y porque no haya ningún tipo de presión migratoria por causas diplomáticas".

Pero ha agregado que ya avisó de que había que reconducir el contencioso diplomático.

Además, ha argumentado que ahora "se ve en toda su dimensión" las consecuencias de romper tradiciones como que el primer viaje oficial del presidente del Gobierno sea a Marruecos o de las declaraciones respecto al Sáhara del exvicepresidente Pablo Iglesias.

También el alcalde de Madrid y portavoz nacional del PP, José Luis Martínez-Almeida, ha pedido al Gobierno "una política seria y confiable en materia de inmigración" y ha sostenido que desconoce si la crisis migratoria es un "castigo" de Marruecos, pero ha criticado la "trayectoria errática" de la política de inmigración de Sánchez.

España ha devuelto ya a Marruecos a 2.700 de las 6.000 personas inmigrantes que han entrado de forma ilegal en Ceuta en las últimas horas, según ha informado el ministro del Interior, Fernando Grande-Marlaska, y se continuará con las devoluciones.

A lo largo de 2021 se han registrado entradas a nado desde Marruecos, la más reciente el pasado 27 de abril, aunque desde hacía 15 años no se producía una llegada masiva como la de ese lunes en una sola jornada y ante la falta de vigilancia costera por parte de las autoridades marroquíes, según pudo constatar Efe.

Medio	Cope	Fecha	18/05/2021
Soporte	Prensa Digital	País	España
U. únicos	97 761	V. Comunicación	7 215 EUR (8,580 USD)
Pág. vistas	326 849	V. Publicitario	2246 EUR (2671 USD)

https://epservices.eprensa.com/cgi-bin/view_digital_media.cgi?subclient_id=3158&comps_id=419776951

Casado recurrirá indultos a condenados del "procés" si no hay arrepentimiento

Agencia EFE • original

El líder del PP, Pablo Casado, ha anunciado este martes que su partido recurrirá los indultos a los condenados por el "procés" en el caso de que no haya arrepentimiento porque la ley exige esta condición para que el Gobierno conceda esta medida de gracia.

"Si se producen indultos sin cumplir la ley, el PP va a recurrir al Tribunal Supremo", ha anunciado Casado el IV Congreso CEAPI (Consejo Empresarial Alianza por Iberoamérica), donde ha sido entrevistado en directo por el periodista Enric Juliana.

Casado ha sostenido que el presidente del Gobierno, Pedro Sánchez, tiene "todo el apoyo del PP para abandonar la vía del apaciguamiento" y, por contra, "todo el reproche si intenta decir que una mesa por la autodeterminación y la amnistía es la solución para la crisis económica, social e incluso de seguridad ciudadana" de Cataluña.

El líder del PP, que ha criticado que el Gobierno no descarte los indultos, considera que el acuerdo para un Govern de coalición entre ERC y JxCat "es un viaje a ninguna parte que viene durando demasiado tiempo", y ha defendido que "el independentismo solo ha traído pobreza y confrontación", junto a una crisis que, a su juicio, es jurídica y no política.

Además, ha avisado de que "las arengas" del "posible" Govern acerca de "retomar la vía hacia la independencia" y el "estandarte" de "lo volveremos a hacer" son "incompatibles" con la legalidad y la Constitución. "En España, como democracia asentada, no se persiguen las ideas, sino la ilegalidad", ha argumentado.

El presidente del PPha abogado por recuperar la "Cataluña del seny, la concordia y el empleo".

EL DIARIO VASCO

Medio	Diario Vasco	Fecha	18/05/2021
Soporte	Prensa Digital	País	España
U. únicos	105 897	V. Comunicación	7 508 EUR (8,928 USD)
Pág. vistas	320 753	V. Publicitario	2337 EUR (2779 USD)

CEAPI

https://www.diariovasco.com/sociedad/sucesos/casado-exige-sanchez-actue-6254740162001-20210518105510-vi.html

Casado exige a Sánchez que actúe en Ceuta para "preservar la frontera y la soberanía nacional"

ATLAS ESPAÑA • original

El presidente del PP, Pablo Casado, ha expresado su gran preocupación por la situación en Ceuta y ha asegurado que espera que "se resuelva de forma firme la situación para preservar la integridad de las fronteras y la soberanía nacional". "Crisis diplomática, advertida desde hace un mes por la oposición e incomprensiblemente ignorada u ocultada por el Gobierno de España. Es una situación de extrema gravedad, como no se había dado en la historia democrática de España. El presidente tiene que actuar para proteger la soberanía nacional y garantizar la integridad de la frontera", ha afirmado durante su intervención en CEAPI.Además, el líder de la oposición ha telefoneado al presidente del Gobierno, Pedro Sánchez, y está a la espera de que el jefe del Ejecutivo le devuelva la llamada, en la que Casado reclamará también que se "garantice la integridad de la frontera española", tras la entrada, sin precedentes, de más de 6.000 personas de forma irregular.- Redacción-

EL DIARIO VASCO

Medio	Diario Vasco	Fecha	18/05/2021
Soporte	Prensa Digital	País	España
U. únicos	105 897	V. Comunicación	7 508 EUR (8,928 USD)
Pág. vistas	320 753	V. Publicitario	2337 EUR (2779 USD)

CEAPI

https://www.diariovasco.com/sociedad/apela-cooperacion-iberoamerica-colaboracion-6254822990001-20210518175537-vi.html

El Rey apela a la cooperación en Iberoamérica y la colaboración público-privada

EUROPA PRESS • original

El Rey Felipe VI ha reivindicado este martes Iberoamérica como comunidad de países, apelando a sus gobiernos a cooperar y animando igualmente a la colaboración público-privada para poder hacer frente a los desafíos futuros y para acabar con las desigualdades. (Fuente: CEAPI)

EL DIARIO VASCO

Medio	Diario Vasco	Fecha	18/05/2021
Soporte	Prensa Digital	País	España
U. únicos	105 897	V. Comunicación	7 508 EUR (8,928 USD)
Pág. vistas	320 753	V. Publicitario	2337 EUR (2779 USD)

https://www.diariovasco.com/economia/turismo-apuesta-protocolos-20210518160159-ntrc.html

El turismo apuesta por protocolos globales de movilidad para reactivar el sector

CLARA ALBA Madrid • original

La recuperación del turismo se ha convertido en uno de los objetivos clave dentro del proceso de recuperación económica en España. Pero no se pueden repetir los errores del pasado. Hay que caminar hacia un nuevo modelo en el que la sostenibilidad sea pilar de la transformación del sector.

Así ha vuelto a quedar de manifiesto en la segunda jornada del Congreso Iberoamericano CEAPI que durante dos días se ha celebrado en Madrid y que este martes contó con empresarios y representantes de alto nivel dentro de la industria. Durante un debate moderado por el presidente de Vocento, Ignacio Ybarra, los presentes coincidieron en que 2020 fue el peor año y la peor crisis que se recuerda para el sector. «Tuvimos literalmente que hibernar la empresa», reconoce Sabina Fluxá, vicepresidenta del Grupo Iberostar.

Frente a la difícil situación, la directiva aboga por más ayudas para las empresas de un sector «que es una industria tractora y en 2019 pesaba un 12% sobre el PIB español». Su mensaje para el futuro es, no obstante, optimista. Apuesta por el desarrollo de un modelo de turismo responsable con tres palancas que deben servir, a su juicio, no solo para reactivar el sector, sino para quedarse como modelo futuro: la seguridad sanitaria, la calidad del negocio y la sostenibilidad.

Aprovechando la presencia de David Collado Morales, ministro de Turismo de República Dominicana, los expertos pidieron al Gobierno que imiten al país, también altamente dependiente del sector, vacunando a todos los empleados ligados a este negocio. Del mismo modo, abogan por establecer protocolos globales de movilidad que se queden para futuras crisis, con criterios comunes que ayuden a establecer si un destino es seguro y las medidas a tener en cuenta frente a ello.

En este sentido, y durante su participación en el Congreso, el secretario general de la Organización Mundial de Turismo (OMT), Zurab Pololikashvili, pidió la creación de un certificado verde similar al que se ha establecido en la Unión Europea, que permita viajar entre España e Iberoamérica como fórmula para reactivar la economía.

En la misma dirección se manifiesta el presidente de Iberia, Javier Sánchez Prieto, que aboga por levantar las restricciones como fórmula más rápida para recuperar el sector. Más a largo plazo, consideró vital usar los fondos europeos para promocionar el turismo en destinos que hoy no son preferentes. «Las aerolíneas podemos jugar un papel clave aquí en materia de conectividad», indica. El directivo ha criticado también la tasa ecológica con la que el Gobierno quiere gravar la emisión de los gases contaminantes que genera el tráfico aéreo. «Hablamos de imponer impuestos para aquello donde no existe un sustitutivo, como ocurre con el 80% de los vuelos de largo radio», asegura. Recuerda, además, que el sector sigue trabajando para desarrollar alternativas menos contaminantes, como las pilas de hidrógeno.

LAS PROVINCIAS

Medio	Las Provincias	Fecha	18/05/2021
Soporte	Prensa Digital	País	España
U. únicos	208 919	V. Comunicación	10 299 EUR (12,248 USD)
Pág. vistas	757 190	V. Publicitario	3206 EUR (3812 USD)

CEAPI

https://www.lasprovincias.es/sucesos/casado-exige-sanchez-actue-6254739781001-20210518105510-vi.html

Casado exige a Sánchez que actúe en Ceuta para "preservar la frontera y la soberanía nacional"

ATLAS ESPAÑA • original

El presidente del PP, Pablo Casado, ha expresado su gran preocupación por la situación en Ceuta y ha asegurado que espera que "se resuelva de forma firme la situación para preservar la integridad de las fronteras y la soberanía nacional". "Crisis diplomática, advertida desde hace un mes por la oposición e incomprensiblemente ignorada u ocultada por el Gobierno de España. Es una situación de extrema gravedad, como no se había dado en la historia democrática de España. El presidente tiene que actuar para proteger la soberanía nacional y garantizar la integridad de la frontera", ha afirmado durante su intervención en CEAPI.Además, el líder de la oposición ha telefoneado al presidente del Gobierno, Pedro Sánchez, y está a la espera de que el jefe del Ejecutivo le devuelva la llamada, en la que Casado reclamará también que se "garantice la integridad de la frontera española", tras la entrada, sin precedentes, de más de 6.000 personas de forma irregular.- Redacción-

LAS PROVINCIAS

Medio	Las Provincias	Fecha	18/05/2021
Soporte	Prensa Digital	País	España
U. únicos	208 919	V. Comunicación	10 299 EUR (12,248 USD)
Pág. vistas	757 190	V. Publicitario	3206 EUR (3812 USD)

CEAPI

https://www.lasprovincias.es/sociedad/apela-cooperacion-iberoamerica-colaboracion-6254825618001-20210518175537-vi.html

El Rey apela a la cooperación en Iberoamérica y la colaboración público-privada

EUROPA PRESS • original

El Rey Felipe VI ha reivindicado este martes Iberoamérica como comunidad de países, apelando a sus gobiernos a cooperar y animando igualmente a la colaboración público-privada para poder hacer frente a los desafíos futuros y para acabar con las desigualdades. (Fuente: CEAPI)

LAS PROVINCIAS

Medio	Las Provincias	Fecha	18/05/2021
Soporte	Prensa Digital	País	España
U. únicos	208 919	V. Comunicación	10 299 EUR (12,248 USD)
Pág. vistas	757 190	V. Publicitario	3206 EUR (3812 USD)

CEAPI

https://www.lasprovincias.es/economia/turismo-apuesta-protocolos-20210518160159-ntrc.html

El turismo apuesta por protocolos globales de movilidad para reactivar el sector

original



Un grupo de turistas llega a un hotel en Mallorca. / AFP

La recuperación del turismo se ha convertido en uno de los objetivos clave dentro del proceso de recuperación económica en España. Pero no se pueden repetir los errores del pasado. Hay que caminar hacia un nuevo modelo en el que la sostenibilidad sea pilar de la transformación del sector.

Así ha vuelto a quedar de manifiesto en la segunda jor

La Nueva España
www.lne.es

Medio	La Nueva España	Fecha	18/05/2021
Soporte	Prensa Digital	País	España
U. únicos	77 395	V. Comunicación	6 409 EUR (7,622 USD)
Pág. vistas	272 664	V. Publicitario	1995 EUR (2372 USD)

CEAPI

https://www.lne.es/espana/2021/05/18/aznar-preve-radicalizacion-gobierno-resultados-51973893.html

Aznar prevé una "radicalización" del Gobierno tras los resultados del 4M

original



Aznar estima que la fragmentación de la izquierda va a "radicalizar más" al Gobierno. EP

El expresidente del Gobierno José María Aznar ha asegurado este martes que las elecciones madrileñas han provocado un **"cambio de ciclo"** aparejado de un proceso de "reagrupación del centroderecha", aún "incompleto", que es "muy importante" para la gobernabilidad de España. Además, ha señalado que se ha producido un proceso de fragmentación de la izquierda "muy peligroso" que va a llevar a que el Gobierno liderado por Pedro Sánchez se vaya a **"radicalizar más".**

En su intervención en el IV Congreso Iberoamericano CEAPI celebrado en Madrid, Aznar ha subrayado que se ha producido "un cambio muy importante" en las elecciones en la Comunidad de Madrid. **"Han cambiado yo creo que un ciclo político",** ha resaltado.

Según ha explicado, en este momento "se produce un fenómeno de reagrupación del centroderecha que para la estabilidad y la gobernabilidad de España es muy importante". Eso sí, ha indicado que ese proceso es "incompleto" --en alusión a Vox-- pero es **un movimiento "muy relevante".** "En eso las elecciones en la Comunidad de Madrid han sido absolutamente determinantes", ha apostillado.

Aznar ha lanzado como segunda reflexión el hecho de que se haya producido un **"proceso de fragmentación de la izquierda muy peligroso"**. "Lo que creo que va a pasar ahora es que se va a acelerar la radicalización en el mundo de la izquierda en España. Esta mayoría de Gobierno, lo que alguno denominó mayoría Frankenstein, se va a radicalizar más", ha pronosticado.

"Se jugará al separatismo"

En este punto, el expresidente ha recalcado que el Ejecutivo liderado por Pedro Sánchez gobierna con "comunistas, con antiguos terroristas de ETA y con los separatistas catalanes". De hecho, ha augurado que en Cataluña, tras anunciarse el principio de acuerdo entre ERC y Junts para formar Govern, **no va a suceder "nada bueno".**

"Cuando usted pone mala siembra en la tierra, sale mala cosecha. Si hay un gobierno separatista, se jugará al separatismo. Es lo que va a pasar", ha manifestado, para añadir que ya se está diciendo que el Gobierno de Sánchez **"va a acelerar los indultos".**

La Nueva España
www.lne.es

Medio	La Nueva España	Fecha	18/05/2021
Soporte	Prensa Digital	País	España
U. únicos	77 395	V. Comunicación	6 409 EUR (7,622 USD)
Pág. vistas	272 664	V. Publicitario	1995 EUR (2372 USD)

CEAPI

https://www.lne.es/espana/2021/05/18/aznar-preve-radicalizacion-gobierno-resultados-51973893.html

En este punto, ha criticado que a aquellos políticos condenados por el 'procés' que dieron **"un golpe" el Gobierno de España** pueda indultarlos. "Hay otra política: el que quiere cargarse la Constitución y la unidad de España, lo paga", ha proclamado.

"Los grandes pactos"

El expresidente del Gobierno ha defendido la Constitución de 1978, uno de los "grandes éxitos" de España junto a la convergencia en el euro, y ha pedido recuperar el "respeto al pacto constitucional", la "alternancia política", el "respeto al Estado de Derecho y la ley" y **gobernar con sentido común"**. A su entender, son cuestiones que están siendo "hoy maltratadas" en España.

"Ojalá volviesen los grandes pactos entre las **grandes fuerzas políticas de centroderecha y de centroizquierda**, que resultaron muy positivas y supusieron la transformación de España", ha manifestado el expresidente del Gobierno.

Aznar ha aludido a dirigentes políticos del "socialismo moderado" como **Nicolás Redondo o Joaquín Leguina**, y ha criticado que el PSOE vaya a echar al expresidente de la Comunidad de Madrid "por defender que lo natural es pactar" entre el PSOE y el PP. "Son dos nombres de altura y como son de altura, les van a echar", ha enfatizado.

Aniversario del 15M

Ante el aniversario del nacimiento del movimiento del 15-M hace una década, Aznar ha señalado que él "nunca" tuvo **"ninguna esperanza en el 15M"** ni de que "allí saliera nada bueno". A su entender, de la ruptura del bipartidismo no ha salido "prácticamente nada bueno".

A su entender, España "no ha ganado nada" con el multipartidismo sino que hay más "inestabilidad, fragmentación y confrontación", al tiempo que hay un "descenso del nivel político y económico". "¿Eso es algo que interesa al país? Pues no, **no es nada que interesa al país**", ha apostillado.

Además, Aznar ha echado en cara al Gobierno de Pedro Sánchez que en vez de estar centrado en los problemas actuales con crisis como la de Ceuta, esté pensando en **planes para el año 2050**. "He leído que nos van a resolver la vida hasta el año 2050 el jueves que viene", ha ironizado.

El expresidente del Gobierno ha solicitado a Pedro Sánchez que "no abdique de su responsabilidad" como, a su juicio, ha hecho en la pandemia al **"transferir" esa responsabilidad a las comunidades autónomas y** al Tribunal Supremo, una vez finalizado el estado de alarma.

Situación en Chile y Colombia

Tras asegurar que la situación política latinoamericana es "extraordinariamente compleja y muy preocupante", se ha centrado en países como Chile, donde a su juicio, "se confirman los peores temores" porque **"el populismo es un fenómeno creciente y no decreciente".**

Aznar, que ha recordado que la estabilidad que había vivido Chile estos años, ha resaltado que a raíz de la **"revuelta social" con el "pretexto" de la subida de las tarifas de metro,** se va a desarrollar ahora "un proceso constituyente en la izquierda radical". A su entender, esta situación "en el mejor de los casos abre un periodo de incertidumbre enorme para el país" y "en el peor de los casos puede abrir un proceso pseudorevolucionario".

"Y Colombia, que es la gran joya que quieren conquistar los desestabilizadores, **está pasando exactamente lo mismo"**, ha advertido, para añadir que "las tácticas" para desestabilizar este país "son las mismas" que se han empleado en Chile.

Sobre Venezuela, ha dicho que ahora "se va a intentar una fórmula negociadora", algo que, en su opinión, **"no es más que perder el tiempo otra vez"** porque "no es más que intentar

La Nueva España
www.lne.es

Medio	La Nueva España	Fecha	18/05/2021
Soporte	Prensa Digital	País	España
U. únicos	77 395	V. Comunicación	6 409 EUR (7,622 USD)
Pág. vistas	272 664	V. Publicitario	1995 EUR (2372 USD)

https://www.lne.es/espana/2021/05/18/aznar-preve-radicalizacion-gobierno-resultados-51973893.html

administrar humo". Además, ha destacado el hecho de que Nicolás Maduro "haya tomado" el diario nacional, el "órgano que quedaba de libertad de expresión" en el país.

Facebook Twitter Linkedin Whatsapp Telegram Correo electrónico

La Nueva España
www.lne.es

Medio	La Nueva España	Fecha	18/05/2021
Soporte	Prensa Digital	País	España
U. únicos	77 395	V. Comunicación	6 409 EUR (7,622 USD)
Pág. vistas	272 664	V. Publicitario	1995 EUR (2372 USD)

CEAPI

https://www.lne.es/espana/2021/05/18/casado-recurrira-indultos-condenados-proces-51966092.html

Casado recurrirá los indultos a los condenados del procés si no hay arrepentimiento

EFE • original

El líder del PP, Pablo Casado, ha anunciado este martes que **su partido recurrirá los indultos a los condenados por el procés en el caso de que no haya arrepentimiento** porque la ley exige esta condición para que el Gobierno conceda esta medida de gracia. "Si se producen indultos sin cumplir la ley, el PP va a recurrir al Tribunal Supremo", ha anunciado Casado el IV Congreso CEAPI (Consejo Empresarial Alianza por Iberoamérica), donde ha sido entrevistado en directo por el periodista Enric Juliana.

Casado ha sostenido que el presidente del Gobierno, Pedro Sánchez, tiene "**todo el apoyo del PP para abandonar la vía del apaciguamiento**" y, por contra, "todo el reproche si intenta decir que una mesa por la autodeterminación y la amnistía es la solución para la crisis económica, social e incluso de seguridad ciudadana" de Cataluña.

El líder del PP, que ha criticado que el Gobierno no descarte los indultos, considera que el acuerdo para un Govern de coalición entre ERC y JxCat "es un **viaje a ninguna parte** que viene durando demasiado tiempo", y ha defendido que "el independentismo solo ha traído pobreza y confrontación", junto a una crisis que, a su juicio, es jurídica y no política.

Además, ha avisado de que "las arengas" del "posible" Govern acerca de "retomar la vía hacia la independencia" y el "estandarte" de "lo volveremos a hacer" son **"incompatibles" con la legalidad y la Constitución**. "En España, como democracia asentada, no se persiguen las ideas, sino la ilegalidad", ha argumentado. El presidente del PP ha abogado por recuperar la "Cataluña del seny, la concordia y el empleo".

La Nueva España
www.lne.es

Medio	La Nueva España	Fecha	18/05/2021
Soporte	Prensa Digital	País	España
U. únicos	77 395	V. Comunicación	6 409 EUR (7,622 USD)
Pág. vistas	272 664	V. Publicitario	1995 EUR (2372 USD)

https://www.lne.es/espana/2021/05/18/felipe-vi-apuesta-colaboracion-publico-51978739.html

Felipe VI apuesta por la colaboración público-privada para superar los desafíos de Iberoamérica

original

El Rey Felipe VI ha reivindicado este martes **Iberoamérica** como comunidad de países, apelando a sus gobiernos a cooperar y animando igualmente a la colaboración público-privada para poder hacer frente a los desafíos futuros y para acabar con las desigualdades.

Don Felipe ha sido el encargado de clausurar el IV Congreso Iberoamericano del Consejo Empresarial Alianza por Iberoamérica (CEAPI) que se ha celebrado este lunes y martes en Madrid y lo ha hecho reivindicando a Iberoamérica como una "comunidad" de **más de 700 millones de personas.**

La pandemia "ha puesto de relieve las enormes fragilidades y debilidades del mundo en que habitamos", pero también **la "solidaridad" y el "empeño de millones"** por afrontar juntas "esta amenaza letal contra la vida y la salud, que pone en jaque la prosperidad económica, la arquitectura social de nuestros pueblos, y la confianza ciudadana en sus instituciones y organizaciones", ha señalado.

El Rey ha resaltado el papel desempeñado por las empresas en este último año, tanto grandes como medianas y pequeñas, que "han tenido que enfrentar situaciones apenas imaginables" y "se han visto obligadas a improvisar respuestas que garantizaran la **continuidad de sus operaciones**, la permanencia de sus trabajadores y empleados, así como la fidelidad de sus proveedores y clientes".

En opinión de Don Felipe, la pandemia también ha puesto de manifiesto la necesidad de los países iberoamericanos de cooperar "para **hacer frente a los desafíos venideros".**

"Estos requieren grandes inversiones en salud, educación y capacitación, investigación científica avanzada, energías limpias, construcción y renovación de **infraestructuras o digitalización"**, ha subrayado, incidiendo en que "en todos esos sectores resulta esencial el esfuerzo conjunto y la colaboración público-privada".

Empresas cualificadas

En este sentido, ha reivindicado que "hay cientos de empresas iberoamericanas con **cualificación, conocimiento y habilidades** para contribuir a ese empeño" y ha resaltado "la necesidad de innovar, de crear, de imaginar y proponer nuevas realidades que den respuesta a los desafíos venideros".

Entre estos desafíos ha citado como las **"preocupaciones más inmediatas"** al "cambio climático asociado al calentamiento global del planeta, y la ordenación y gobernanza de un mundo global, definido y muy condicionado por el uso de las nuevas tecnologías".

Por otra parte, ha reclamado que los **"ingentes recursos financieros** que los gobiernos de los países desarrollados han puesto en marcha para la reconstrucción" contemplen también "las demandas de los países emergentes y en vías de desarrollo, así como las necesidades financieras de los países de renta media latinoamericanos".

Para Don Felipe, "la eliminación de las desigualdades de distinta naturaleza" a las que se enfrentan los países iberoamericanos, "**algunas auténticamente graves**", requiere la puesta en marcha de "una acción urgente y solidaria".

Exigencias sociales

En este punto, se ha referido a la **Agenda 2030** y a la responsabilidad social corporativa (RSC) y a la necesidad de prestar atención a las exigencias sociales. Gobiernos y empresas, ha dicho, tienen "a un tiempo obligación y necesidad de cooperar para abordar conjuntamente la consecución" de los **Objetivos de Desarrollo Sostenible (ODS),** pero también hará falta "evaluar

La Nueva España
www.lne.es

Medio	La Nueva España	Fecha	18/05/2021
Soporte	Prensa Digital	País	España
U. únicos	77 395	V. Comunicación	6 409 EUR (7,622 USD)
Pág. vistas	272 664	V. Publicitario	1995 EUR (2372 USD)

https://www.lne.es/espana/2021/05/18/felipe-vi-apuesta-colaboracion-publico-51978739.html

su grado de cumplimiento".

"Los empresarios más exitosos son también los más conscientes del papel que desempeñan en la creación de una sociedad **más justa, dinámica y competitiva,** en donde la igualdad de oportunidades no sea una declaración de intenciones", ha recalcado el Rey.

"Nos encontramos ante la necesidad de trabajar unidos en beneficio de todos", ha añadido, confiando en que "entre todos, a pesar de las dificultades y conscientes de la magnitud de los desafíos que nos acechan, afrontaremos la gran oportunidad que significa Iberoamérica, también para **el futuro de cada uno de nuestros países".**

Antes de la intervención de Don Felipe se ha proyectado un vídeo en el que numerosos empresarios tanto españoles como iberoamericanos **han ensalzado el papel del monarca**. En Iberoamérica, "se os quiere y se os admira", ha resumido la presidenta de CEAPI, Nuria Vilanova.

El Rey ha agradecido estas palabras que ha dicho que le animan a "continuar en su labor" y en particular se ha referido al primer secretario general iberoamericano, **Enrique Iglesias**, quien ha tenido igualmente palabras de elogio hacia Don Felipe. Así, ha resaltado su "gestión admirable y silenciosa" en España y su "vocación iberoamericana".

Facebook Twitter Linkedin Whatsapp Telegram Correo electrónico

SUR

Medio	Sur Digital	Fecha	18/05/2021
Soporte	Prensa Digital	País	España
U. únicos	170 857	V. Comunicación	9 413 EUR (11,194 USD)
Pág. vistas	531 306	V. Publicitario	2930 EUR (3484 USD)

CEAPI

https://www.diariosur.es/nacional/casado-exige-sanchez-actue-6254739301001-20210518105510-vi.html

Casado exige a Sánchez que actúe en Ceuta para "preservar la frontera y la soberanía nacional"

ATLAS ESPAÑA • original

Esta es tu última noticia por ver este mes

Vale la pena estar informado. Suscríbete y llévate una bandera de España.

¿Ya eres suscriptor/a? Inicia sesión

No te conformes con el titular. Suscríbete y llévate una bandera de España.

¿Ya eres suscriptor/a? Inicia sesión

SUR

Medio	Sur Digital	Fecha	18/05/2021
Soporte	Prensa Digital	País	España
U. únicos	170 857	V. Comunicación	9 413 EUR (11,194 USD)
Pág. vistas	531 306	V. Publicitario	2930 EUR (3484 USD)

CEAPI

https://www.diariosur.es/sociedad/apela-cooperacion-iberoamerica-colaboracion-6254825539001-20210518175537-vi.html

El Rey apela a la cooperación en Iberoamérica y la colaboración público-privada

EUROPA PRESS • original

Esta es tu última noticia por ver este mes

Vale la pena estar informado. Suscríbete y llévate una bandera de España.

¿Ya eres suscriptor/a? Inicia sesión

No te conformes con el titular. Suscríbete y llévate una bandera de España.

¿Ya eres suscriptor/a? Inicia sesión

SUR

Medio	Sur Digital	Fecha	18/05/2021
Soporte	Prensa Digital	País	España
U. únicos	170 857	V. Comunicación	9 413 EUR (11,194 USD)
Pág. vistas	531 306	V. Publicitario	2930 EUR (3484 USD)

CEAPI

https://www.diariosur.es/economia/turismo-apuesta-protocolos-20210518160159-ntrc.html

El turismo apuesta por protocolos globales de movilidad para reactivar el sector

original

Esta es tu última noticia por ver este mes

Vale la pena estar informado. Suscríbete y llévate una bandera de España.

¿Ya eres suscriptor/a? Inicia sesión

No te conformes con el titular. Suscríbete y llévate una bandera de España.

¿Ya eres suscriptor/a? Inicia sesión

La recuperación del turismo se ha convertido en uno de los objetivos clave dentro del proceso de recuperación económica en España. Pero no se pueden repetir los errores del pasado. Hay que caminar hacia un nuevo modelo en el que la sostenibilidad sea pilar de la transformación del sector.

Así ha vuelto a quedar de manifiesto en la segunda jornada del Congreso Iberoamericano CEAPI que durante dos días se ha celebrado en Madrid y que este martes contó con empresarios y representantes de alto nivel dentro de la industria. Durante un debate moderado por el presidente de Vocento, Ignacio Ybarra, los presentes coincidieron en que 2020 fue el peor año y la peor crisis que se recuerda para el sector. «Tuvimos literalmente que hibernar la empresa», reconoce Sabina Fluxá, vicepresidenta del Grupo Iberostar.

Frente a la difícil situación, la directiva aboga por más ayudas para las empresas de un sector «que es una industria tractora y en 2019 pesaba un 12% sobre el PIB español». Su mensaje para el futuro es, no obstante, optimista. Apuesta por el desarrollo de un modelo de turismo responsable con tres palancas que deben servir, a su juicio, no solo para reactivar el sector, sino para quedarse como modelo futuro: la seguridad sanitaria, la calidad del negocio y la sostenibilidad.

Aprovechando la presencia de David Collado Morales, ministro de Turismo de República Dominicana, los expertos pidieron al Gobierno que imiten al país, también altamente dependiente del sector, vacunando a todos los empleados ligados a este negocio. Del mismo modo, abogan por establecer protocolos globales de movilidad que se queden para futuras crisis, con criterios comunes que ayuden a establecer si un destino es seguro y las medidas a tener en cuenta frente a ello.

En este sentido, y durante su participación en el Congreso, el secretario general de la Organización Mundial de Turismo (OMT), Zurab Pololikashvili, pidió la creación de un certificado verde similar al que se ha establecido en la Unión Europea, que permita viajar entre España e Iberoamérica como fórmula para reactivar la economía.

En la misma dirección se manifiesta el presidente de Iberia, Javier Sánchez Prieto, que aboga por levantar las restricciones como fórmula más rápida para recuperar el sector. Más a largo plazo, consideró vital usar los fondos europeos para promocionar el turismo en destinos que hoy no son preferentes. «Las aerolíneas podemos jugar un papel clave aquí en materia de conectividad», indica. El directivo ha criticado también la tasa ecológica con la que el Gobierno quiere gravar la emisión de los gases contaminantes que genera el tráfico aéreo. «Hablamos de imponer impuestos para aquello donde no existe un sustitutivo, como ocurre con el 80% de los vuelos de largo radio», asegura. Recuerda, además, que el sector sigue trabajando para desarrollar alternativas menos contaminantes, como las pilas de hidrógeno.

SUR

Medio	Sur Digital	Fecha	18/05/2021
Soporte	Prensa Digital	País	España
U. únicos	170 857	V. Comunicación	9 413 EUR (11,194 USD)
Pág. vistas	531 306	V. Publicitario	2930 EUR (3484 USD)

CEAPI

https://www.diariosur.es/economia/turismo-apuesta-protocolos-20210518160159-ntrc.html



IDEAL

Medio	Ideal Digital	Fecha	18/05/2021
Soporte	Prensa Digital	País	España
U. únicos	97 220	V. Comunicación	7 196 EUR (8,558 USD)
Pág. vistas	300 086	V. Publicitario	2240 EUR (2663 USD)

CEAPI

https://www.ideal.es/sociedad/apela-cooperacion-iberoamerica-colaboracion-6254827305001-20210518175537-vi.html

El Rey apela a la cooperación en Iberoamérica y la colaboración público-privada

EUROPA PRESS Martes, 18 mayo 2021, 19:55 • original

EUROPA PRESS Martes, 18 mayo 2021, 19:55

IDEAL

Medio	Ideal Digital	Fecha	18/05/2021
Soporte	Prensa Digital	País	España
U. únicos	97 220	V. Comunicación	7 196 EUR (8,558 USD)
Pág. vistas	300 086	V. Publicitario	2240 EUR (2663 USD)

CEAPI

https://www.ideal.es/economia/turismo-apuesta-protocolos-20210518160159-ntrc.html

El turismo apuesta por protocolos globales de movilidad para reactivar el sector

CLARA ALBA Madrid Martes, 18 mayo 2021, 18:45 • original

La industria turística defiende un nuevo modelo basado en la sostenibilidad durante el IV Congreso Iberoamericano CEAPI



Un grupo de turistas llega a un hotel en Mallorca. / AFP

CLARA ALBA Madrid Martes, 18 mayo 2021, 18:45

La recuperación del turismo se ha convertido en uno de los objetivos clave dentro del proceso de recuperación económica en España. Pero no se pueden repetir los errores del pasado. Hay que caminar hacia un nuevo modelo en el que la sostenibilidad sea pilar de la transformación del sector.

Así ha vuelto a quedar de manifiesto en la segunda jornada del Congreso Iberoamericano CEAPI que durante dos días se ha celebrado en Madrid y que este martes contó con empresarios y representantes de alto nivel dentro de la industria. Durante un debate moderado por el presidente de Vocento, Ignacio Ybarra, los presentes coincidieron en que 2020 fue el peor año y la peor crisis que se recuerda para el sector. «Tuvimos literalmente que hibernar la

IDEAL

Medio	Ideal Digital	Fecha	18/05/2021
Soporte	Prensa Digital	País	España
U. únicos	97 220	V. Comunicación	7 196 EUR (8,558 USD)
Pág. vistas	300 086	V. Publicitario	2240 EUR (2663 USD)

CEAPI

https://www.ideal.es/economia/turismo-apuesta-protocolos-20210518160159-ntrc.html

empresa», reconoce Sabina Fluxá, vicepresidenta del Grupo Iberostar.

Frente a la difícil situación, la directiva aboga por más ayudas para las empresas de un sector «que es una industria tractora y en 2019 pesaba un 12% sobre el PIB español». Su mensaje para el futuro es, no obstante, optimista. Apuesta por el desarrollo de un modelo de turismo responsable con tres palancas que deben servir, a su juicio, no solo para reactivar el sector, sino para quedarse como modelo futuro: la seguridad sanitaria, la calidad del negocio y la sostenibilidad.

Aprovechando la presencia de David Collado Morales, ministro de Turismo de República Dominicana, los expertos pidieron al Gobierno que imiten al país, también altamente dependiente del sector, vacunando a todos los empleados ligados a este negocio. Del mismo modo, abogan por establecer protocolos globales de movilidad que se queden para futuras crisis, con criterios comunes que ayuden a establecer si un destino es seguro y las medidas a tener en cuenta frente a ello.

En este sentido, y durante su participación en el Congreso, el secretario general de la Organización Mundial de Turismo (OMT), Zurab Pololikashvili, pidió la creación de un certificado verde similar al que se ha establecido en la Unión Europea, que permita viajar entre España e Iberoamérica como fórmula para reactivar la economía.

En la misma dirección se manifiesta el presidente de Iberia, Javier Sánchez Prieto, que aboga por levantar las restricciones como fórmula más rápida para recuperar el sector. Más a largo plazo, consideró vital usar los fondos europeos para promocionar el turismo en destinos que hoy no son preferentes. «Las aerolíneas podemos jugar un papel clave aquí en materia de conectividad», indica. El directivo ha criticado también la tasa ecológica con la que el Gobierno quiere gravar la emisión de los gases contaminantes que genera el tráfico aéreo. «Hablamos de imponer impuestos para aquello donde no existe un sustitutivo, como ocurre con el 80% de los vuelos de largo radio», asegura. Recuerda, además, que el sector sigue trabajando para desarrollar alternativas menos contaminantes, como las pilas de hidrógeno.

EL COMERCIO

Medio	El Comercio Digital	Fecha	18/05/2021
Soporte	Prensa Digital	País	España
U. únicos	135 517	V. Comunicación	8 455 EUR (10,055 USD)
Pág. vistas	502 357	V. Publicitario	2632 EUR (3130 USD)

https://www.elcomercio.es/sociedad/sucesos/casado-exige-sanchez-actue-6254742151001-20210518105510-vi.html

Casado exige a Sánchez que actúe en Ceuta para "preservar la frontera y la soberanía nacional"

ATLAS ESPAÑA • original

El presidente del PP, Pablo Casado, ha expresado su gran preocupación por la situación en Ceuta y ha asegurado que espera que "se resuelva de forma firme la situación para preservar la integridad de las fronteras y la soberanía nacional". "Crisis diplomática, advertida desde hace un mes por la oposición e incomprensiblemente ignorada u ocultada por el Gobierno de España. Es una situación de extrema gravedad, como no se había dado en la historia democrática de España. El presidente tiene que actuar para proteger la soberanía nacional y garantizar la integridad de la frontera", ha afirmado durante su intervención en CEAPI.Además, el líder de la oposición ha telefoneado al presidente del Gobierno, Pedro Sánchez, y está a la espera de que el jefe del Ejecutivo le devuelva la llamada, en la que Casado reclamará también que se "garantice la integridad de la frontera española", tras la entrada, sin precedentes, de más de 6.000 personas de forma irregular.- Redacción-

EL COMERCIO

Medio	El Comercio Digital	Fecha	18/05/2021
Soporte	Prensa Digital	País	España
U. únicos	135 517	V. Comunicación	8 455 EUR (10,055 USD)
Pág. vistas	502 357	V. Publicitario	2632 EUR (3130 USD)

CEAPI

https://www.elcomercio.es/sociedad/apela-cooperacion-iberoamerica-colaboracion-6254825423001-20210518175537-vi.html

El Rey apela a la cooperación en Iberoamérica y la colaboración público-privada

EUROPA PRESS • original

El Rey Felipe VI ha reivindicado este martes Iberoamérica como comunidad de países, apelando a sus gobiernos a cooperar y animando igualmente a la colaboración público-privada para poder hacer frente a los desafíos futuros y para acabar con las desigualdades. (Fuente: CEAPI)

EL COMERCIO

Medio	El Comercio Digital	Fecha	18/05/2021
Soporte	Prensa Digital	País	España
U. únicos	135 517	V. Comunicación	8 455 EUR (10,055 USD)
Pág. vistas	502 357	V. Publicitario	2632 EUR (3130 USD)

https://www.elcomercio.es/economia/turismo-apuesta-protocolos-20210518160159-ntrc.html

El turismo apuesta por protocolos globales de movilidad para reactivar el sector

CLARA ALBA • original

La recuperación del turismo se ha convertido en uno de los objetivos clave dentro del proceso de recuperación económica en España. Pero no se pueden repetir los errores del pasado. Hay que caminar hacia un nuevo modelo en el que la sostenibilidad sea pilar de la transformación del sector.

Así ha vuelto a quedar de manifiesto en la segunda jornada del Congreso Iberoamericano CEAPI que durante dos días se ha celebrado en Madrid y que este martes contó con empresarios y representantes de alto nivel dentro de la industria. Durante un debate moderado por el presidente de Vocento, Ignacio Ybarra, los presentes coincidieron en que 2020 fue el peor año y la peor crisis que se recuerda para el sector. «Tuvimos literalmente que hibernar la empresa», reconoce Sabina Fluxá, vicepresidenta del Grupo Iberostar.

Frente a la difícil situación, la directiva aboga por más ayudas para las empresas de un sector «que es una industria tractora y en 2019 pesaba un 12% sobre el PIB español». Su mensaje para el futuro es, no obstante, optimista. Apuesta por el desarrollo de un modelo de turismo responsable con tres palancas que deben servir, a su juicio, no solo para reactivar el sector, sino para quedarse como modelo futuro: la seguridad sanitaria, la calidad del negocio y la sostenibilidad.

Aprovechando la presencia de David Collado Morales, ministro de Turismo de República Dominicana, los expertos pidieron al Gobierno que imiten al país, también altamente dependiente del sector, vacunando a todos los empleados ligados a este negocio. Del mismo modo, abogan por establecer protocolos globales de movilidad que se queden para futuras crisis, con criterios comunes que ayuden a establecer si un destino es seguro y las medidas a tener en cuenta frente a ello.

En este sentido, y durante su participación en el Congreso, el secretario general de la Organización Mundial de Turismo (OMT), Zurab Pololikashvili, pidió la creación de un certificado verde similar al que se ha establecido en la Unión Europea, que permita viajar entre España e Iberoamérica como fórmula para reactivar la economía.

En la misma dirección se manifiesta el presidente de Iberia, Javier Sánchez Prieto, que aboga por levantar las restricciones como fórmula más rápida para recuperar el sector. Más a largo plazo, consideró vital usar los fondos europeos para promocionar el turismo en destinos que hoy no son preferentes. «Las aerolíneas podemos jugar un papel clave aquí en materia de conectividad», indica. El directivo ha criticado también la tasa ecológica con la que el Gobierno quiere gravar la emisión de los gases contaminantes que genera el tráfico aéreo. «Hablamos de imponer impuestos para aquello donde no existe un sustitutivo, como ocurre con el 80% de los vuelos de largo radio», asegura. Recuerda, además, que el sector sigue trabajando para desarrollar alternativas menos contaminantes, como las pilas de hidrógeno.

EL COMERCIO

Medio	El Comercio Digital	Fecha	18/05/2021
Soporte	Prensa Digital	País	España
U. únicos	135 517	V. Comunicación	8 455 EUR (10,055 USD)
Pág. vistas	502 357	V. Publicitario	2632 EUR (3130 USD)

https://www.elcomercio.es/economia/turismo-apuesta-protocolos-20210518160159-ntrc.html



EL COMERCIO

Medio	El Comercio Digital	Fecha	18/05/2021
Soporte	Prensa Digital	País	España
U. únicos	135 517	V. Comunicación	8 455 EUR (10,055 USD)
Pág. vistas	502 357	V. Publicitario	2632 EUR (3130 USD)

https://epservices.eprensa.com/cgi-bin/view_digital_media.cgi?subclient_id=3158&comps_id=419679838

Sánchez aboga por impuestos progresivos para mantener los servicios públicos

CLARA ALBA • original

El presidente del Gobierno español, Pedro Sánchez, ha vuelto a poner sobre la mesa su propuesta de crear un nuevo contrato social «para el que será necesaria una mayor **justicia fiscal**». Y eso, a su juicio, pasa por el final de los paraísos fiscales y de la competencia a la baja en materia de impuestos en el ámbito internacional.

Así lo ha manifestado durante la inauguración del **IV Congreso Iberoamericano CEAPI** que se celebra estos días en Madrid y que reúne a líderes políticos y empresariales para analizar los retos y oportunidades de crecimiento en la región tras el duro golpe de la pandemia.

«No hay justicia social si no hay justicia fiscal y los impuestos justos y progresivos son fundamentales para mantener los servicios públicos«, ha defendido Sánchez durante el discurso inaugural. El presidente del Gobierno, que también ha anunciado que **en junio comenzará la vacunación masiva para menores de 50 años**, ha insistido también en la necesaria colaboración público-privada para conseguir los objetivos de recuperación económica, animando a las empresas a recuperar las inversiones en Latinoamérica tras el «repliegue» sufrido durante la pandemia.

«Sigan invirtiendo en América Latina, es una apuesta segura», ha añadido el presidente español, apuntando que garantizar un **clima de negocios seguro y estable** es fundamental para alcanzar este objetivo. «Necesitamos más que nunca al **sector privado**, este es un Gobierno amigo de las empresas», ha añadido. Y en este punto ha anunciado que realizará una gira por Argentina y Costa Rica acompañado de «empresas muy importantes». «Iberoamérica es muy importante para nosotros», asegura, mostrando también su confianza en un pronto **acuerdo comercial entre la Unión Europea y Mercosur**.

La idea del trabajo 'codo con codo' para salir de la crisis también ha sido destacada por los otros participantes del encuentro. **Enrique Iglesias, presidente de honor de CEAPI**, ha pedido que los sectores políticos no pierdan el tiempo frente a la realidad de la pandemia. «Tienen que reaccionar, hay que buscar grandes acuerdos que permitan hacer frente a la crisis«, ha indicado.

En su llamamiento a los empresarios para ayudar a transformar la economía, Iglesias, que también presidió durante años el **Banco Interamericano de Desarrollo (BID),** ha advertido que «es difícil construir si no tenemos comprometido al sector político, que ponga a la sociedad por encima de todos sus intereses».

En el mismo sentido se ha manifestado **Ángel Gurría, secretario general de la OCDE**, indicando que «el sector empresarial iberoamericano debe ser el motor principal de la recuperación, sobre todo las pymes». Para ello, insiste en que «hay que darles oportunidades, informarles, pedirles su punto de vista, además de ofrecer **certidumbre jurídica y financiación**».

El evento también ha contado con profundos análisis sobre la importancia del capital humano, de la educación, de la digitalización y de la sostenibilidad para guiar las decisiones empresariales del futuro. También ha tenido espacio el debate en torno a las infraestructuras, pilar de las economías latinoamericanas, para avanzar hacia modelos de ciudades y transporte más sostenibles. **Alfonso Gajate, fundador de Ella Link**, ha insistido en que aquí también «hay que conseguir que la empresa se comprometa más con las decisiones públicas», haciendo que los Gobiernos tengan más presentes las ideas y recomendaciones del sector privado.

Los participantes en el debate coincidieron en que **el futuro en este sector** pasa también por crear un marco atractivo para que los empresarios puedan apostar por ese modelo que, según indican, «ayudará a acortar la brecha de la desigualdad en materia de infraestructuras».

EL COMERCIO

Medio	El Comercio Digital	Fecha	18/05/2021
Soporte	Prensa Digital	País	España
U. únicos	135 517	V. Comunicación	8 455 EUR (10,055 USD)
Pág. vistas	502 357	V. Publicitario	2632 EUR (3130 USD)

https://epservices.eprensa.com/cgi-bin/view_digital_media.cgi?subclient_id=3158&comps_id=419679838



EL COMERCIO

Medio	El Comercio Digital	Fecha	18/05/2021
Soporte	Prensa Digital	País	España
U. únicos	135 517	V. Comunicación	8 455 EUR (10,055 USD)
Pág. vistas	502 357	V. Publicitario	2632 EUR (3130 USD)

CEAPI

https://www.elcomercio.es/asturias/sanchez-preve-junio-20210518002940-ntvo.html

Sánchez prevé para junio el inicio de la vacunacion masiva a menores de 50 años

ÁLVARO SOTO / MELCHOR SÁIZ-PARDO • original

El objetivo básico de la campaña de vacunación (que el 70% de los 47 millones de españoles estén inmunizados antes del 31 de agosto) está cada vez más cerca y el Ministerio de Sanidad estima que la fecha incialmente prevista podría incluso adelantarse dos semanas. El presidente del Gobierno, Pedro Sánchez, anunció ayer que la vacunación «masiva» de los menores de 50 años comenzará en junio. «Una vez que la inmensa mayoría de las personas con entre 70 y 79 años cuenten con la pauta completa, en junio comenzará la vacunación masiva de los menores de 50 años», afirmó Sánchez durante su intervención en el IV Congreso Iberoamericano del Consejo Empresarial Alianza por Iberoamérica (Ceapi).

La velocidad con la que se completa la vacunación de los diferentes grupos está empujando a las comunidades autónomas a diseñar calendarios de inmunización para colectivos de edad cada vez más jóvenes. Más de la mitad ya están preparando la inmunización de las personas de menos de 50 años e incluso algunas, como Castilla-La Mancha y Extremadura, calculan que podrán empezar a vacunar a las de entre 30 y 39 años desde finales de junio. Justo el día en que se superó otro hito, que un tercio de la población haya recibido por lo menos la primera dosis, el presidente detalló que faltan «93 días» para alcanzar la inmunidad de grupo en España, una fecha que corresponde con el 17 de agosto, catorce días antes de lo previsto. Así va la vacunación por grupos de edad:

La vacunación en este grupo de edad está prácticamente concluida. Todos los mayores de 80 años ya han recibido una dosis y el 98,8%, las dos. Tan sólo quedan a la espera de un segundo pinchazo menos de 100.000 personas en esta franja, que consta de 2. 834.024.

Con el cambio de criterio sobre el uso de AstraZeneca y el parón con Janssen, fue el grupo (3.960.045 personas) que más tardó en coger velocidad de crucero, pero aquellos retrasos pertenecen al pasado. El 65% de este colectivo ya está vacunado con la pauta completa y el 95,3% ha recibido por lo menos una dosis. En un plazo breve prácticamente el 100% de este grupo tendrá la pauta completa.

Es la franja (5.336.986) en la que más diferencia existe entre los que han recibido una dosis y a los que se les ha inoculado dos (7,6% y 84,3%, respectivamente), y eso es porque a este grupo se le ha inyectado sobre todo, aunque no únicamente (también se les ha administrado la monodosis de Janssen y las vacunas ARN mensajero), la fórmula de AstraZeneca, que requiere 12 semanas entre la primera inyección y la segunda. En la primera mitad del verano casi todo este colectivo estará completamente vacunado.

El grupo (7.033.306) que ahora mismo se está vacunando mayoritariamente: el 7% ya tiene la pauta completa y el 27,1%, por lo menos una dosis. Reciben Pfizer, la vacuna de la que España dispone de más dosis, Moderna y ahora también Janssen, lo que acelerará su inmunización, a la espera de que la Comisión de Salud Pública se pronuncie sobre el uso de AstraZeneca en los menores de 60 años.

Diez comunidades autónomas (Andalucía, Asturias, Baleares, Murcia, Castilla y León, Extremadura, la Comunidad Valenciana, Navarra, Castilla-La Mancha, Madrid, Murcia y Cataluña) han anunciado que comenzarán a vacunar a este grupo de edad en junio; en la mayoría de los casos, en la segunda mitad del mes, aunque Castilla-La Mancha y Extremadura quieren hacerlo en las primeras semanas.

Precisamente Castilla-La Mancha y Extremadura han sido las primeras comunidades en poner fecha a la vacunación de las personas de entre 30 y 39. Si el envío de vacunas se mantiene en el ritmo actual, creen que podrán iniciar la inmunización de este grupo a finales de junio. Madrid y Cataluña prevén hacerlo a partir de julio y estudian crear un solo colectivo etario (de 16 a 39 años) en lugar de los grupos por décadas que funcionan hasta ahora.

Levante
EL MERCANTIL VALENCIANO

Medio	Levante-emv.com	Fecha	18/05/2021
Soporte	Prensa Digital	País	España
U. únicos	98 065	V. Comunicación	7 228 EUR (8,596 USD)
Pág. vistas	333 348	V. Publicitario	2250 EUR (2675 USD)

CEAPI

https://www.levante-emv.com/espana/2021/05/18/aznar-preve-radicalizacion-gobierno-resultados-51973895.html

Aznar prevé una "radicalización" del Gobierno tras los resultados del 4M

original



Aznar estima que la fragmentación de la izquierda va a "radicalizar más" al Gobierno. EP

El expresidente del Gobierno José María Aznar ha asegurado este martes que las elecciones madrileñas han provocado un **"cambio de ciclo"** aparejado de un proceso de "reagrupación del centroderecha", aún "incompleto", que es "muy importante" para la gobernabilidad de España. Además, ha señalado que se ha producido un proceso de fragmentación de la izquierda "muy peligroso" que va a llevar a que el Gobierno liderado por Pedro Sánchez se vaya a **"radicalizar más".**

En su intervención en el IV Congreso Iberoamericano CEAPI celebrado en Madrid, Aznar ha subrayado que se ha producido "un cambio muy importante" en las elecciones en la Comunidad de Madrid. **"Han cambiado yo creo que un ciclo político",** ha resaltado.

Según ha explicado, en este momento "se produce un fenómeno de reagrupación del centroderecha que para la estabilidad y la gobernabilidad de España es muy importante". Eso sí, ha indicado que ese proceso es "incompleto" --en alusión a Vox-- pero es **un movimiento "muy relevante".** "En eso las elecciones en la Comunidad de Madrid han sido absolutamente determinantes", ha apostillado.

Aznar ha lanzado como segunda reflexión el hecho de que se haya producido un **"proceso de fragmentación de la izquierda muy peligroso"**. "Lo que creo que va a pasar ahora es que se va a acelerar la radicalización en el mundo de la izquierda en España. Esta mayoría de Gobierno, lo que alguno denominó mayoría Frankenstein, se va a radicalizar más", ha pronosticado.

"Se jugará al separatismo"

En este punto, el expresidente ha recalcado que el Ejecutivo liderado por Pedro Sánchez gobierna con "comunistas, con antiguos terroristas de ETA y con los separatistas catalanes". De hecho, ha augurado que en Cataluña, tras anunciarse el principio de acuerdo entre ERC y Junts para formar Govern, **no va a suceder "nada bueno".**

"Cuando usted pone mala siembra en la tierra, sale mala cosecha. Si hay un gobierno separatista, se jugará al separatismo. Es lo que va a pasar", ha manifestado, para añadir que ya se está diciendo que el Gobierno de Sánchez **"va a acelerar los indultos".**

Levante
EL MERCANTIL VALENCIANO

Medio	Levante-emv.com	Fecha	18/05/2021
Soporte	Prensa Digital	País	España
U. únicos	98 065	V. Comunicación	7 228 EUR (8,596 USD)
Pág. vistas	333 348	V. Publicitario	2250 EUR (2675 USD)

CEAPI
https://www.levante-emv.com/espana/2021/05/18/aznar-preve-radicalizacion-gobierno-resultados-51973895.html

En este punto, ha criticado que a aquellos políticos condenados por el 'procés' que dieron **"un golpe" el Gobierno de España** pueda indultarlos. "Hay otra política: el que quiere cargarse la Constitución y la unidad de España, lo paga", ha proclamado.

"Los grandes pactos"

El expresidente del Gobierno ha defendido la Constitución de 1978, uno de los "grandes éxitos" de España junto a la convergencia en el euro, y ha pedido recuperar el "respeto al pacto constitucional", la "alternancia política", el "respeto al Estado de Derecho y la ley" y **gobernar con sentido común"**. A su entender, son cuestiones que están siendo "hoy maltratadas" en España.

"Ojalá volviesen los grandes pactos entre las **grandes fuerzas políticas de centroderecha y de centroizquierda**, que resultaron muy positivas y supusieron la transformación de España", ha manifestado el expresidente del Gobierno.

Aznar ha aludido a dirigentes políticos del "socialismo moderado" como **Nicolás Redondo o Joaquín Leguina**, y ha criticado que el PSOE vaya a echar al expresidente de la Comunidad de Madrid "por defender que lo natural es pactar" entre el PSOE y el PP. "Son dos nombres de altura y como son de altura, les van a echar", ha enfatizado.

Aniversario del 15M

Ante el aniversario del nacimiento del movimiento del 15-M hace una década, Aznar ha señalado que él "nunca" tuvo **"ninguna esperanza en el 15M"** ni de que "allí saliera nada bueno". A su entender, de la ruptura del bipartidismo no ha salido "prácticamente nada bueno".

A su entender, España "no ha ganado nada" con el multipartidismo sino que hay más "inestabilidad, fragmentación y confrontación", al tiempo que hay un "descenso del nivel político y económico". "¿Eso es algo que interesa al país? Pues no, **no es nada que interesa al país**", ha apostillado.

Además, Aznar ha echado en cara al Gobierno de Pedro Sánchez que en vez de estar centrado en los problemas actuales con crisis como la de Ceuta, esté pensando en **planes para el año 2050**. "He leído que nos van a resolver la vida hasta el año 2050 el jueves que viene", ha ironizado.

El expresidente del Gobierno ha solicitado a Pedro Sánchez que "no abdique de su responsabilidad" como, a su juicio, ha hecho en la pandemia al **"transferir" esa responsabilidad a las comunidades autónomas y** al Tribunal Supremo, una vez finalizado el estado de alarma.

Situación en Chile y Colombia

Tras asegurar que la situación política latinoamericana es "extraordinariamente compleja y muy preocupante", se ha centrado en países como Chile, donde a su juicio, "se confirman los peores temores" porque **"el populismo es un fenómeno creciente y no decreciente".**

Aznar, que ha recordado que la estabilidad que había vivido Chile estos años, ha resaltado que a raíz de la **"revuelta social" con el "pretexto" de la subida de las tarifas de metro,** se va a desarrollar ahora "un proceso constituyente en la izquierda radical". A su entender, esta situación "en el mejor de los casos abre un periodo de incertidumbre enorme para el país" y "en el peor de los casos puede abrir un proceso pseudorevolucionario".

"Y Colombia, que es la gran joya que quieren conquistar los desestabilizadores, **está pasando exactamente lo mismo"**, ha advertido, para añadir que "las tácticas" para desestabilizar este país "son las mismas" que se han empleado en Chile.

Sobre Venezuela, ha dicho que ahora "se va a intentar una fórmula negociadora", algo que, en su opinión, **"no es más que perder el tiempo otra vez"** porque "no es más que intentar

Levante
EL MERCANTIL VALENCIANO

Medio	Levante-emv.com	Fecha	18/05/2021
Soporte	Prensa Digital	País	España
U. únicos	98 065	V. Comunicación	7 228 EUR (8,596 USD)
Pág. vistas	333 348	V. Publicitario	2250 EUR (2675 USD)

CEAPI

https://www.levante-emv.com/espana/2021/05/18/aznar-preve-radicalizacion-gobierno-resultados-51973895.html

administrar humo". Además, ha destacado el hecho de que Nicolás Maduro "haya tomado" el diario nacional, el "órgano que quedaba de libertad de expresión" en el país.

Facebook Twitter Linkedin Whatsapp Telegram Correo electrónico

Levante
EL MERCANTIL VALENCIANO

Medio	Levante-emv.com	Fecha	18/05/2021
Soporte	Prensa Digital	País	España
U. únicos	98 065	V. Comunicación	7 228 EUR (8,596 USD)
Pág. vistas	333 348	V. Publicitario	2250 EUR (2675 USD)

CEAPI

https://www.levante-emv.com/espana/2021/05/18/casado-recurrira-indultos-condenados-proces-51966093.html

Casado recurrirá los indultos a los condenados del procés si no hay arrepentimiento

EFE • original

El líder del PP, Pablo Casado, ha anunciado este martes que **su partido recurrirá los indultos a los condenados por el procés en el caso de que no haya arrepentimiento** porque la ley exige esta condición para que el Gobierno conceda esta medida de gracia. "Si se producen indultos sin cumplir la ley, el PP va a recurrir al Tribunal Supremo", ha anunciado Casado el IV Congreso CEAPI (Consejo Empresarial Alianza por Iberoamérica), donde ha sido entrevistado en directo por el periodista Enric Juliana.

Casado ha sostenido que el presidente del Gobierno, Pedro Sánchez, tiene "**todo el apoyo del PP para abandonar la vía del apaciguamiento**" y, por contra, "todo el reproche si intenta decir que una mesa por la autodeterminación y la amnistía es la solución para la crisis económica, social e incluso de seguridad ciudadana" de Cataluña.

El líder del PP, que ha criticado que el Gobierno no descarte los indultos, considera que el acuerdo para un Govern de coalición entre ERC y JxCat "es un **viaje a ninguna parte** que viene durando demasiado tiempo", y ha defendido que "el independentismo solo ha traído pobreza y confrontación", junto a una crisis que, a su juicio, es jurídica y no política.

Además, ha avisado de que "las arengas" del "posible" Govern acerca de "retomar la vía hacia la independencia" y el "estandarte" de "lo volveremos a hacer" son **"incompatibles" con la legalidad y la Constitución**. "En España, como democracia asentada, no se persiguen las ideas, sino la ilegalidad", ha argumentado. El presidente del PP ha abogado por recuperar la "Cataluña del seny, la concordia y el empleo".



Levante
EL MERCANTIL VALENCIANO

Medio	Levante-emv.com	Fecha	18/05/2021
Soporte	Prensa Digital	País	España
U. únicos	98 065	V. Comunicación	7 228 EUR (8,596 USD)
Pág. vistas	333 348	V. Publicitario	2250 EUR (2675 USD)

CEAPI

https://www.levante-emv.com/espana/2021/05/18/felipe-vi-apuesta-colaboracion-publico-51978740.html

Felipe VI apuesta por la colaboración público-privada para superar los desafíos de Iberoamérica

original

El Rey Felipe VI ha reivindicado este martes **Iberoamérica** como comunidad de países, apelando a sus gobiernos a cooperar y animando igualmente a la colaboración público-privada para poder hacer frente a los desafíos futuros y para acabar con las desigualdades.

Don Felipe ha sido el encargado de clausurar el IV Congreso Iberoamericano del Consejo Empresarial Alianza por Iberoamérica (CEAPI) que se ha celebrado este lunes y martes en Madrid y lo ha hecho reivindicando a Iberoamérica como una "comunidad" de **más de 700 millones de personas.**

La pandemia "ha puesto de relieve las enormes fragilidades y debilidades del mundo en que habitamos", pero también **la "solidaridad" y el "empeño de millones"** por afrontar juntas "esta amenaza letal contra la vida y la salud, que pone en jaque la prosperidad económica, la arquitectura social de nuestros pueblos, y la confianza ciudadana en sus instituciones y organizaciones", ha señalado.

El Rey ha resaltado el papel desempeñado por las empresas en este último año, tanto grandes como medianas y pequeñas, que "han tenido que enfrentar situaciones apenas imaginables" y "se han visto obligadas a improvisar respuestas que garantizaran la **continuidad de sus operaciones**, la permanencia de sus trabajadores y empleados, así como la fidelidad de sus proveedores y clientes".

En opinión de Don Felipe, la pandemia también ha puesto de manifiesto la necesidad de los países iberoamericanos de cooperar "para **hacer frente a los desafíos venideros".**

"Estos requieren grandes inversiones en salud, educación y capacitación, investigación científica avanzada, energías limpias, construcción y renovación de **infraestructuras o digitalización"**, ha subrayado, incidiendo en que "en todos esos sectores resulta esencial el esfuerzo conjunto y la colaboración público-privada".

Empresas cualificadas

En este sentido, ha reivindicado que "hay cientos de empresas iberoamericanas con **cualificación, conocimiento y habilidades** para contribuir a ese empeño" y ha resaltado "la necesidad de innovar, de crear, de imaginar y proponer nuevas realidades que den respuesta a los desafíos venideros".

Entre estos desafíos ha citado como las **"preocupaciones más inmediatas"** al "cambio climático asociado al calentamiento global del planeta, y la ordenación y gobernanza de un mundo global, definido y muy condicionado por el uso de las nuevas tecnologías".

Por otra parte, ha reclamado que los **"ingentes recursos financieros** que los gobiernos de los países desarrollados han puesto en marcha para la reconstrucción" contemplen también "las demandas de los países emergentes y en vías de desarrollo, así como las necesidades financieras de los países de renta media latinoamericanos".

Para Don Felipe, "la eliminación de las desigualdades de distinta naturaleza" a las que se enfrentan los países iberoamericanos, "**algunas auténticamente graves**", requiere la puesta en marcha de "una acción urgente y solidaria".

Exigencias sociales

En este punto, se ha referido a la **Agenda 2030** y a la responsabilidad social corporativa (RSC) y a la necesidad de prestar atención a las exigencias sociales. Gobiernos y empresas, ha dicho, tienen "a un tiempo obligación y necesidad de cooperar para abordar conjuntamente la consecución" de los **Objetivos de Desarrollo Sostenible (ODS),** pero también hará falta "evaluar

Levante
EL MERCANTIL VALENCIANO

Medio	Levante-emv.com	Fecha	18/05/2021
Soporte	Prensa Digital	País	España
U. únicos	98 065	V. Comunicación	7 228 EUR (8,596 USD)
Pág. vistas	333 348	V. Publicitario	2250 EUR (2675 USD)

CEAPI

https://www.levante-emv.com/espana/2021/05/18/felipe-vi-apuesta-colaboracion-publico-51978740.html

su grado de cumplimiento".

"Los empresarios más exitosos son también los más conscientes del papel que desempeñan en la creación de una sociedad **más justa, dinámica y competitiva,** en donde la igualdad de oportunidades no sea una declaración de intenciones", ha recalcado el Rey.

"Nos encontramos ante la necesidad de trabajar unidos en beneficio de todos", ha añadido, confiando en que "entre todos, a pesar de las dificultades y conscientes de la magnitud de los desafíos que nos acechan, afrontaremos la gran oportunidad que significa Iberoamérica, también para **el futuro de cada uno de nuestros países".**

Antes de la intervención de Don Felipe se ha proyectado un vídeo en el que numerosos empresarios tanto españoles como iberoamericanos **han ensalzado el papel del monarca**. En Iberoamérica, "se os quiere y se os admira", ha resumido la presidenta de CEAPI, Nuria Vilanova.

El Rey ha agradecido estas palabras que ha dicho que le animan a "continuar en su labor" y en particular se ha referido al primer secretario general iberoamericano, **Enrique Iglesias**, quien ha tenido igualmente palabras de elogio hacia Don Felipe. Así, ha resaltado su "gestión admirable y silenciosa" en España y su "vocación iberoamericana".

Facebook Twitter Linkedin Whatsapp Telegram Correo electrónico



Diario de Madrid

Medio	diario.madrid.es	Fecha	18/05/2021
Soporte	Prensa Digital	País	España
U. únicos	152 394	V. Comunicación	8 792 EUR (10,738 USD)
Pág. vistas	513 802	V. Publicitario	2780 EUR (3395 USD)

https://epservices.eprensa.com/cgi-bin/view_digital_media.cgi?subclient_id=3158&comps_id=419877282

NOTA DE PRENSA

Almeida: "Madrid quiere ser el punto de entrada de Iberoamérica hacia Europa"

Durante su participación en el IV Congreso Iberoamericano para líderes de compañías y familias empresarias

18/05/2021

El alcalde de Madrid, José Luis Martínez-Almeida, ha participado hoy en la segunda jornada del IV Congreso Iberoamericano para líderes de compañías y familias empresarias organizado por el Consejo Empresarial Alianza por Iberoamérica (CEAPI). Un encuentro que, durante dos días, está debatiendo sobre el papel social que tiene la empresa como partícipe de un nuevo estado de bienestar y que le convierte en pieza clave para ayudar a la sociedad a enfrentarse a la crisis derivada de la COVID-19.

GALERÍA FOTOGRÁFICA



Almeida ha participado hoy en el IV Congreso Iberoamericano para líderes de compañías y familias empresarias organizado por el Consejo Empresarial Alianza por Iberoamérica (CEAPI)

"Yo creo en Iberoamérica, Madrid cree en Iberoamérica y quiere ser el punto de entrada inexcusable de todo Iberoamérica hacia Europa", han sido las palabras con las que el alcalde ha dado la bienvenida a los asistentes al congreso. "Madrid quiere ejercer el papel de liderazgo y el rol que le corresponde como capital de la nación más antigua de Europa, pero sobre todo como la

Diario de Madrid

Medio	diario.madrid.es	Fecha	18/05/2021
Soporte	Prensa Digital	País	España
U. únicos	152 394	V. Comunicación	8 792 EUR (10,738 USD)
Pág. vistas	513 802	V. Publicitario	2780 EUR (3395 USD)

CEAPI

https://epservices.eprensa.com/cgi-bin/view_digital_media.cgi?subclient_id=3158&comps_id=419877282

capital hermana de tantas y tantas ciudades y capitales iberoamericanas", ha destacado.

El alcalde ha transmitido un mensaje de optimismo, credibilidad y confianza hacia Madrid y ha explicado el "menú" que ofrece y que le ha convertido en un modelo de éxito y confianza, que cuenta con cuatro ingredientes. El primero, tal como ha señalado, está formado por la estabilidad política, "que ha derivado en un modelo de éxito desde el punto de vista del desarrollo económico, social e institucional".

El segundo ingrediente es "la seguridad jurídica, que ha generado un ecosistema amigable para todo aquel que quiere invertir, crear empleo y crear riqueza en Madrid". A lo que ha añadido "la baja presión fiscal de Madrid, seña de identidad de las políticas liberales dentro de un marco del ordenamiento jurídico que lo permite" y "la confianza plena, total y absoluta de que le corresponde a la sociedad liderar el crecimiento económico en todos los órdenes para poder llevar a cabo el liderazgo de esa actividad económica".

El alcalde asistirá esta tarde al acto de clausura del congreso que estará presidido por el rey Felipe VI. /

Comunicar error en la información

Compartir en

© Ayuntamiento de Madrid CC by ¿Comentarios? Protección de datos

facebook, instagram, twitter, youtube

Diario Información

Medio	Diario Información	Fecha	18/05/2021
Soporte	Prensa Digital	País	España
U. únicos	75 518	V. Comunicación	6 230 EUR (7,609 USD)
Pág. vistas	232 440	V. Publicitario	1970 EUR (2406 USD)

CEAPI

https://www.informacion.es/nacional/2021/05/18/felipe-vi-apuesta-colaboracion-publico-51978767.html

PUBLICIDAD

ÚITIMA HORA **Sanidad notifica 47 nuevos casos de coronavirus en las últimas 24 horas**

COOPERACIÓN

Felipe VI apuesta por la colaboración público-privada para superar los desafíos de Iberoamérica

El Rey clausura el IV Congreso Iberoamericano de CEAPI reivindicando este territorio como una "comunidad" de más de 700 millones de personas

EP

Madrid | 18·05·21 | 19:13

PUBLICIDAD



El Rey Felipe VI. / EUROPA PRESS

El Rey Felipe VI ha reivindicado este martes **Iberoamérica** como comunidad de países, apelando a sus gobiernos a cooperar y animando igualmente a la colaboración público-privada para poder hacer frente a los desafíos futuros y para acabar con las desigualdades.

RELACIONADAS

El Rey ve la ciencia como "un espacio para la esperanza"

Don Felipe ha sido el encargado de clausurar el IV Congreso Iberoamericano del Consejo Empresarial Alianza por Iberoamérica (CEAPI) que se ha celebrado este lunes y martes en Madrid y lo ha hecho reivindicando a Iberoamérica como una "comunidad" de **más de 700 millones de personas.**

PUBLICIDAD

La pandemia "ha puesto de relieve las enormes fragilidades y debilidades del mundo en que habitamos", pero también **la "solidaridad" y el "empeño de millones"** por afrontar juntas "esta amenaza letal contra la vida y la salud, que pone en jaque la prosperidad económica, la arquitectura social de nuestros pueblos, y la confianza ciudadana en sus instituciones y organizaciones", ha señalado.

Diario Información

Medio	Diario Información	Fecha	18/05/2021
Soporte	Prensa Digital	País	España
U. únicos	75 518	V. Comunicación	6 230 EUR (7,609 USD)
Pág. vistas	232 440	V. Publicitario	1970 EUR (2406 USD)

https://www.informacion.es/nacional/2021/05/18/felipe-vi-apuesta-colaboracion-publico-51978767.html

El Rey ha resaltado el papel desempeñado por las empresas en este último año, tanto grandes como medianas y pequeñas, que "han tenido que enfrentar situaciones apenas imaginables" y "se han visto obligadas a improvisar respuestas que garantizaran la **continuidad de sus operaciones**, la permanencia de sus trabajadores y empleados, así como la fidelidad de sus proveedores y clientes".

En opinión de Don Felipe, la pandemia también ha puesto de manifiesto la necesidad de los países iberoamericanos de cooperar "para **hacer frente a los desafíos venideros**".

"Estos requieren grandes inversiones en salud, educación y capacitación, investigación científica avanzada, energías limpias, construcción y renovación de **infraestructuras o digitalización**", ha subrayado, incidiendo en que "en todos esos sectores resulta esencial el esfuerzo conjunto y la colaboración público-privada".

Empresas cualificadas

En este sentido, ha reivindicado que "hay cientos de empresas iberoamericanas con **cualificación, conocimiento y habilidades** para contribuir a ese empeño" y ha resaltado "la necesidad de innovar, de crear, de imaginar y proponer nuevas realidades que den respuesta a los desafíos venideros".

Entre estos desafíos ha citado como las "**preocupaciones más inmediatas**" al "cambio climático asociado al calentamiento global del planeta, y la ordenación y gobernanza de un mundo global, definido y muy condicionado por el uso de las nuevas tecnologías".

Por otra parte, ha reclamado que los "**ingentes recursos financieros** que los gobiernos de los países desarrollados han puesto en marcha para la reconstrucción" contemplen también "las demandas de los países emergentes y en vías de desarrollo, así como las necesidades financieras de los países de renta media latinoamericanos".

Para Don Felipe, "la eliminación de las desigualdades de distinta naturaleza" a las que se enfrentan los países iberoamericanos, "**algunas auténticamente graves**", requiere la puesta en marcha de "una acción urgente y solidaria".

Exigencias sociales

En este punto, se ha referido a la **Agenda 2030** y a la responsabilidad social corporativa (RSC) y a la necesidad de prestar atención a las exigencias sociales. Gobiernos y empresas, ha dicho, tienen "a un tiempo obligación y necesidad de cooperar para abordar conjuntamente la consecución" de los **Objetivos de Desarrollo Sostenible (ODS),** pero también hará falta "evaluar su grado de cumplimiento".

"Los empresarios más exitosos son también los más conscientes del papel que desempeñan en la creación de una sociedad **más justa, dinámica y competitiva,** en donde la igualdad de oportunidades no sea

LO MÁS LEÍDO

1. DIRECTO | Última hora del coronavirus en Alicante hoy: restricciones, vacunación y contagios
2. MAPA | Incidencia del coronavirus y nuevos casos en la provincia de Alicante
3. Perder peso después de los 40 años: El sencillo gesto que tienes que hacer si quieres tener un vientre plano
4. Última hora del coronavirus en la Comunidad Valenciana: sigue en directo las noticias de hoy
5. La infusión natural que te ayudará a perder peso y a mejorar la retención de líquidos

Inscríbete a nuestra Newsletter
Disfruta de todas las novedades
Inscríbete

PUBLICIDAD

Diario Información

Medio	Diario Información	Fecha	18/05/2021
Soporte	Prensa Digital	País	España
U. únicos	75 518	V. Comunicación	6 230 EUR (7,609 USD)
Pág. vistas	232 440	V. Publicitario	1970 EUR (2406 USD)

https://www.informacion.es/nacional/2021/05/18/felipe-vi-apuesta-colaboracion-publico-51978767.html

una declaración de intenciones", ha recalcado el Rey.

"Nos encontramos ante la necesidad de trabajar unidos en beneficio de todos", ha añadido, confiando en que "entre todos, a pesar de las dificultades y conscientes de la magnitud de los desafíos que nos acechan, afrontaremos la gran oportunidad que significa Iberoamérica, también para **el futuro de cada uno de nuestros países".**

Antes de la intervención de Don Felipe se ha proyectado un vídeo en el que numerosos empresarios tanto españoles como iberoamericanos **han ensalzado el papel del monarca**. En Iberoamérica, "se os quiere y se os admira", ha resumido la presidenta de CEAPI, Nuria Vilanova.

El Rey ha agradecido estas palabras que ha dicho que le animan a "continuar en su labor" y en particular se ha referido al primer secretario general iberoamericano, **Enrique Iglesias**, quien ha tenido igualmente palabras de elogio hacia Don Felipe. Así, ha resaltado su "gestión admirable y silenciosa" en España y su "vocación iberoamericana".

TEMAS Iberoamérica - Felipe VI - familia real

Te recomendamos Smartfeed



Si tu dois tuer du temps sur ton ordi, ce jeu de Civilization est incontournable. Pas d'installation

Patrocinado por Forge Of Empires



Ce nouveau livret d'épargne à 3.89% disponible partout en France !

Patrocinado por La Revue Economique



LA VERDAD 20

Medio	La Verdad	Fecha	18/05/2021
Soporte	Prensa Digital	País	España
U. únicos	93 442	V. Comunicación	6 945 EUR (8,259 USD)
Pág. vistas	275 339	V. Publicitario	2196 EUR (2611 USD)

CEAPI

https://www.laverdad.es/sociedad/apela-cooperacion-iberoamerica-colaboracion-6254825540001-20210518175538-vi.html

El Rey apela a la cooperación en Iberoamérica y la colaboración público-privada

EUROPA PRESS • original

El Rey Felipe VI ha reivindicado este martes Iberoamérica como comunidad de países, apelando a sus gobiernos a cooperar y animando igualmente a la colaboración público-privada para poder hacer frente a los desafíos futuros y para acabar con las desigualdades. (Fuente: CEAPI)

LA VERDAD 20

Medio	La Verdad	Fecha	18/05/2021
Soporte	Prensa Digital	País	España
U. únicos	93 442	V. Comunicación	6 945 EUR (8,259 USD)
Pág. vistas	275 339	V. Publicitario	2196 EUR (2611 USD)

CEAPI

https://www.laverdad.es/economia/turismo-apuesta-protocolos-20210518160159-ntrc.html

El turismo apuesta por protocolos globales de movilidad para reactivar el sector

original



Un grupo de turistas llega a un hotel en Mallorca. /AFP

La recuperación del turismo se ha convertido en uno de los objetivos clave dentro del proceso de recuperación económica en España. Pero no se pueden repetir los errores del pasado. Hay que caminar hacia un nuevo modelo en el que la sostenibilidad sea pilar de la transformación del sector.

Así ha vuelto a quedar de manifiesto en la segunda jornada del Congreso Iberoamericano CEAPI que durante dos días se ha celebrado en Madrid y que este martes contó con empresarios y representantes de alto nivel dentro de la industria. Durante un debate moderado por el presidente de Vocento, Ignacio Ybarra, los presentes coincidieron en que 2020 fue el peor año y la peor crisis que se recuerda para el sector. «Tuvimos literalmente que hibernar la empresa», reconoce Sabina Fluxá, vicepresidenta del Grupo Iberostar.

Frente a la difícil situación, la directiva aboga por más ayudas para las empresas de un sector «que es una industria tractora y en 2019 pesaba un 12% sobre el PIB español». Su mensaje para el futuro es, no obstante, optimista. Apuesta por el desarrollo de un modelo de turismo responsable con tres palancas que deben servir, a su juicio, no solo para reactivar el sector, sino para quedarse como modelo futuro: la seguridad sanitaria, la calidad del negocio y la sostenibilidad.

Aprovechando la presencia de David Collado Morales, ministro de Turismo de República Dominicana, los expertos pidieron al Gobierno que imiten al país, también altamente dependiente del sector, vacunando a todos los empleados ligados a este negocio. Del mismo modo, abogan por establecer protocolos globales de movilidad que se queden para futuras crisis, con criterios comunes que ayuden a establecer si un destino es seguro y las medidas a tener en cuenta frente a ello.

En este sentido, y durante su participación en el Congreso, el secretario general de la Organización Mundial de Turismo (OMT), Zurab Pololikashvili, pidió la creación de un certificado verde similar al que se ha establecido en la Unión Europea, que permita viajar entre España e Iberoamérica como fórmula para reactivar la economía.

En la misma dirección se manifiesta el presidente de Iberia, Javier Sánchez Prieto, que aboga por levantar las restricciones como fórmula más rápida para recuperar el sector. Más a largo

LA VERDAD 20

Medio	La Verdad	Fecha	18/05/2021
Soporte	Prensa Digital	País	España
U. únicos	93 442	V. Comunicación	6 945 EUR (8,259 USD)
Pág. vistas	275 339	V. Publicitario	2196 EUR (2611 USD)

CEAPI

https://www.laverdad.es/economia/turismo-apuesta-protocolos-20210518160159-ntrc.html

plazo, consideró vital usar los fondos europeos para promocionar el turismo en destinos que hoy no son preferentes. «Las aerolíneas podemos jugar un papel clave aquí en materia de conectividad», indica. El directivo ha criticado también la tasa ecológica con la que el Gobierno quiere gravar la emisión de los gases contaminantes que genera el tráfico aéreo. «Hablamos de imponer impuestos para aquello donde no existe un sustitutivo, como ocurre con el 80% de los vuelos de largo radio», asegura. Recuerda, además, que el sector sigue trabajando para desarrollar alternativas menos contaminantes, como las pilas de hidrógeno.

EL DIARIO MONTAÑÉS

Medio	El Diario Montañés	Fecha	18/05/2021
Soporte	Prensa Digital	País	España
U. únicos	315 210	V. Comunicación	12 087 EUR (14,374 USD)
Pág. vistas	1 144 529	V. Publicitario	3822 EUR (4545 USD)

CEAPI

https://www.eldiariomontanes.es/nacional/casado-exige-sanchez-actue-6254742152001-20210518105510-vi.html

Casado exige a Sánchez que actúe en Ceuta para "preservar la frontera y la soberanía nacional"

ATLAS ESPAÑA • original

El presidente del PP, Pablo Casado, ha expresado su gran preocupación por la situación en Ceuta y ha asegurado que espera que "se resuelva de forma firme la situación para preservar la integridad de las fronteras y la soberanía nacional". "Crisis diplomática, advertida desde hace un mes por la oposición e incomprensiblemente ignorada u ocultada por el Gobierno de España. Es una situación de extrema gravedad, como no se había dado en la historia democrática de España. El presidente tiene que actuar para proteger la soberanía nacional y garantizar la integridad de la frontera", ha afirmado durante su intervención en CEAPI.Además, el líder de la oposición ha telefoneado al presidente del Gobierno, Pedro Sánchez, y está a la espera de que el jefe del Ejecutivo le devuelva la llamada, en la que Casado reclamará también que se "garantice la integridad de la frontera española", tras la entrada, sin precedentes, de más de 6.000 personas de forma irregular.- Redacción-

EL DIARIO MONTAÑÉS

Medio	El Diario Montañés	Fecha	18/05/2021
Soporte	Prensa Digital	País	España
U. únicos	315 210	V. Comunicación	12 087 EUR (14,374 USD)
Pág. vistas	1 144 529	V. Publicitario	3822 EUR (4545 USD)

CEAPI

https://epservices.eprensa.com/cgi-bin/view_digital_media.cgi?subclient_id=3158&comps_id=420165881

El Rey apela a la cooperación en Iberoamérica y la colaboración público-privada

EUROPA PRESS • original

El Rey Felipe VI ha reivindicado este martes Iberoamérica como comunidad de países, apelando a sus gobiernos a cooperar y animando igualmente a la colaboración público-privada para poder hacer frente a los desafíos futuros y para acabar con las desigualdades. (Fuente: CEAPI)

EL DIARIO MONTAÑÉS

Medio	El Diario Montañés	Fecha	18/05/2021
Soporte	Prensa Digital	País	España
U. únicos	315 210	V. Comunicación	12 087 EUR (14,374 USD)
Pág. vistas	1 144 529	V. Publicitario	3822 EUR (4545 USD)

CEAPI

https://www.eldiariomontanes.es/economia/turismo-apuesta-protocolos-20210518160159-ntrc.html

El turismo apuesta por protocolos globales de movilidad para reactivar el sector

original



Un grupo de turistas llega a un hotel en Mallorca. /AFP

La recuperación del turismo se ha convertido en uno de los objetivos clave dentro del proceso de recuperación económica en España. Pero no se pueden repetir los errores del pasado. Hay que caminar hacia un nuevo modelo en el que la sostenibilidad sea pilar de la transformación del sector.

Así ha vuelto a quedar de manifiesto en la segunda jornada del Congreso Iberoamericano CEAPI que durante dos días se ha celebrado en Madrid y que este martes contó con empresarios y representantes de alto nivel dentro de la industria. Durante un debate moderado por el presidente de Vocento, Ignacio Ybarra, los presentes coincidieron en que 2020 fue el peor año y la peor crisis que se recuerda para el sector. «Tuvimos literalmente que hibernar la empresa», reconoce Sabina Fluxá, vicepresidenta del Grupo Iberostar.

Frente a la difícil situación, la directiva aboga por más ayudas para las empresas de un sector «que es una industria tractora y en 2019 pesaba un 12% sobre el PIB español». Su mensaje para el futuro es, no obstante, optimista. Apuesta por el desarrollo de un modelo de turismo responsable con tres palancas que deben servir, a su juicio, no solo para reactivar el sector, sino para quedarse como modelo futuro: la seguridad sanitaria, la calidad del negocio y la sostenibilidad.

Aprovechando la presencia de David Collado Morales, ministro de Turismo de República Dominicana, los expertos pidieron al Gobierno que imiten al país, también altamente dependiente del sector, vacunando a todos los empleados ligados a este negocio. Del mismo modo, abogan por establecer protocolos globales de movilidad que se queden para futuras crisis, con criterios comunes que ayuden a establecer si un destino es seguro y las medidas a tener en cuenta frente a ello.

En este sentido, y durante su participación en el Congreso, el secretario general de la Organización Mundial de Turismo (OMT), Zurab Pololikashvili, pidió la creación de un certificado verde similar al que se ha establecido en la Unión Europea, que permita viajar entre España e Iberoamérica como fórmula para reactivar la economía.

En la misma dirección se manifiesta el presidente de Iberia, Javier Sánchez Prieto, que aboga por levantar las restricciones como fórmula más rápida para recuperar el sector. Más a largo

EL DIARIO MONTAÑÉS

Medio	El Diario Montañés	Fecha	18/05/2021
Soporte	Prensa Digital	País	España
U. únicos	315 210	V. Comunicación	12 087 EUR (14,374 USD)
Pág. vistas	1 144 529	V. Publicitario	3822 EUR (4545 USD)

CEAPI

https://www.eldiariomontanes.es/economia/turismo-apuesta-protocolos-20210518160159-ntrc.html

plazo, consideró vital usar los fondos europeos para promocionar el turismo en destinos que hoy no son preferentes. «Las aerolíneas podemos jugar un papel clave aquí en materia de conectividad», indica. El directivo ha criticado también la tasa ecológica con la que el Gobierno quiere gravar la emisión de los gases contaminantes que genera el tráfico aéreo. «Hablamos de imponer impuestos para aquello donde no existe un sustitutivo, como ocurre con el 80% de los vuelos de largo radio», asegura. Recuerda, además, que el sector sigue trabajando para desarrollar alternativas menos contaminantes, como las pilas de hidrógeno.

FARO DE VIGO

Medio	Faro de Vigo	Fecha	18/05/2021
Soporte	Prensa Digital	País	España
U. únicos	78 070	V. Comunicación	6 338 EUR (7,537 USD)
Pág. vistas	256 664	V. Publicitario	2004 EUR (2383 USD)

CEAPI

https://www.farodevigo.es/espana/2021/05/18/aznar-preve-radicalizacion-gobierno-resultados-51973898.html

PUBLICIDAD

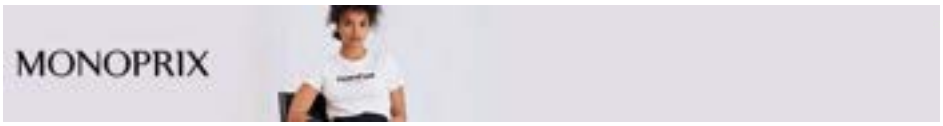

OPORTUNIDAD Suscríbete todo el año al contenido digital de FARO por menos de 3 EUROS al mes

POLÍTICA

Aznar prevé una "radicalización" del Gobierno tras los resultados del 4M

El expresidente del Gobierno observa un "cambio de ciclo" político, con la "reagrupación del centroderecha" y la fragmentación de la izquierda

EP

Madrid | 18·05·21 | 17:33



Aznar estima que la fragmentación de la izquierda va a "radicalizar más" al Gobierno. / EP

PUBLICIDAD



PUBLICIDAD



El expresidente del Gobierno José María Aznar ha asegurado este martes que las elecciones madrileñas han provocado un "**cambio de ciclo**" aparejado de un proceso de "reagrupación del centroderecha", aún "incompleto", que es "muy importante" para la gobernabilidad de España. Además, ha señalado que se ha producido un proceso de fragmentación de la izquierda "muy peligroso" que va a llevar a que el Gobierno liderado por Pedro Sánchez se vaya a "**radicalizar más**".

En su intervención en el IV Congreso Iberoamericano CEAPI celebrado en Madrid, Aznar ha subrayado que se ha producido "un cambio muy importante" en las elecciones en la Comunidad de Madrid. "**Han cambiado yo creo que un ciclo político**", ha resaltado.

Según ha explicado, en este momento "se produce un fenómeno de reagrupación del centroderecha que para la estabilidad y la gobernabilidad de España es muy importante". Eso sí, ha indicado que ese proceso es "incompleto" –en alusión a Vox– pero es **un movimiento "muy relevante".** "En eso las elecciones en la Comunidad de Madrid han

FARO DE VIGO

Medio	Faro de Vigo	Fecha	18/05/2021
Soporte	Prensa Digital	País	España
U. únicos	78 070	V. Comunicación	6 338 EUR (7,537 USD)
Pág. vistas	256 664	V. Publicitario	2004 EUR (2383 USD)

CEAPI

https://www.farodevigo.es/espana/2021/05/18/aznar-preve-radicalizacion-gobierno-resultados-51973898.html

sido absolutamente determinantes", ha apostillado.

Aznar ha lanzado como segunda reflexión el hecho de que se haya producido un "**proceso de fragmentación de la izquierda muy peligroso**". "Lo que creo que va a pasar ahora es que se va a acelerar la radicalización en el mundo de la izquierda en España. Esta mayoría de Gobierno, lo que alguno denominó mayoría Frankenstein, se va a radicalizar más", ha pronosticado.

"Se jugará al separatismo"

En este punto, el expresidente ha recalcado que el Ejecutivo liderado por Pedro Sánchez gobierna con "comunistas, con antiguos terroristas de ETA y con los separatistas catalanes". De hecho, ha augurado que en Cataluña, tras anunciarse el principio de acuerdo entre ERC y Junts para formar Govern, **no va a suceder "nada bueno".**

"Cuando usted pone mala siembra en la tierra, sale mala cosecha. Si hay un gobierno separatista, se jugará al separatismo. Es lo que va a pasar", ha manifestado, para añadir que ya se está diciendo que el Gobierno de Sánchez "**va a acelerar los indultos**".

En este punto, ha criticado que a aquellos políticos condenados por el 'procés' que dieron "**un golpe**" **el Gobierno de España** pueda indultarlos. "Hay otra política: el que quiere cargarse la Constitución y la unidad de España, lo paga", ha proclamado.

"Los grandes pactos"

El expresidente del Gobierno ha defendido la Constitución de 1978, uno de los "grandes éxitos" de España junto a la convergencia en el euro, y ha pedido recuperar el "respeto al pacto constitucional", la "alternancia política", el "respeto al Estado de Derecho y la ley" y **gobernar con sentido común**". A su entender, son cuestiones que están siendo "hoy maltratadas" en España.

"Ojalá volviesen los grandes pactos entre las **grandes fuerzas políticas de centroderecha y de centroizquierda**, que resultaron muy positivas y supusieron la transformación de España", ha manifestado el expresidente del Gobierno.

Aznar ha aludido a dirigentes políticos del "socialismo moderado" como **Nicolás Redondo o Joaquín Leguina**, y ha criticado que el PSOE vaya a echar al expresidente de la Comunidad de Madrid "por defender que lo natural es pactar" entre el PSOE y el PP. "Son dos nombres de altura y como son de altura, les van a echar", ha enfatizado.

Aniversario del 15M

Ante el aniversario del nacimiento del movimiento del 15-M hace una década, Aznar ha señalado que él "nunca" tuvo "**ninguna esperanza en el 15M**" ni de que "allí saliera nada bueno". A su entender, de la ruptura del bipartidismo no ha salido "prácticamente nada bueno".



LO MÁS VISTO

1. Muere el entrenador de taekwondo vigués condenado por abusos sexuales a una niña
2. Sorpresa por la decisión de Sálvame: cancela su programa en plena polémica y baja audiencia
3. Manolo Ximénez, abatido por la evolución del estado de salud de su hermana Mila
4. La pandemia dispara la duración de las bajas laborales en Galicia
5. La Guardia Civil pone el ojo en barcos recreativos y motos náuticas

Inscríbete a nuestra Newsletter
Disfruta de todas las novedades
Inscríbete

PUBLICIDAD



FARO DE VIGO

Medio	Faro de Vigo	Fecha	18/05/2021
Soporte	Prensa Digital	País	España
U. únicos	78 070	V. Comunicación	6 338 EUR (7,537 USD)
Pág. vistas	256 664	V. Publicitario	2004 EUR (2383 USD)

CEAPI

https://www.farodevigo.es/espana/2021/05/18/aznar-preve-radicalizacion-gobierno-resultados-51973898.html



A su entender, España "no ha ganado nada" con el multipartidismo sino que hay más "inestabilidad, fragmentación y confrontación", al tiempo que hay un "descenso del nivel político y económico". "¿Eso es algo que interesa al país? Pues no, **no es nada que interesa al país**", ha apostillado.

Además, Aznar ha echado en cara al Gobierno de Pedro Sánchez que en vez de estar centrado en los problemas actuales con crisis como la de Ceuta, esté pensando en **planes para el año 2050**. "He leído que nos van a resolver la vida hasta el año 2050 el jueves que viene", ha ironizado.

El expresidente del Gobierno ha solicitado a Pedro Sánchez que "no abdique de su responsabilidad" como, a su juicio, ha hecho en la pandemia al "**transferir**" **esa responsabilidad a las comunidades autónomas y** al Tribunal Supremo, una vez finalizado el estado de alarma.

Situación en Chile y Colombia

Tras asegurar que la situación política latinoamericana es "extraordinariamente compleja y muy preocupante", se ha centrado en países como Chile, donde a su juicio, "se confirman los peores temores" porque "**el populismo es un fenómeno creciente y no decreciente**".

Aznar, que ha recordado que la estabilidad que había vivido Chile estos años, ha resaltado que a raíz de la "**revuelta social**" **con el** "**pretexto**" **de la subida de las tarifas de metro,** se va a desarrollar ahora "un proceso constituyente en la izquierda radical". A su entender, esta situación "en el mejor de los casos abre un periodo de incertidumbre enorme para el país" y "en el peor de los casos puede abrir un proceso pseudorevolucionario".

"Y Colombia, que es la gran joya que quieren conquistar los desestabilizadores, **está pasando exactamente lo mismo**", ha advertido, para añadir que "las tácticas" para desestabilizar este país "son las mismas" que se han empleado en Chile.

Sobre Venezuela, ha dicho que ahora "se va a intentar una fórmula negociadora", algo que, en su opinión, "**no es más que perder el tiempo otra vez**" porque "no es más que intentar administrar humo". Además, ha destacado el hecho de que Nicolás Maduro "haya tomado" el diario nacional, el "órgano que quedaba de libertad de expresión" en el país.

TEMAS Gobierno - elecciones - España - José María Aznar

Te recomendamos Smartfeed



FARO DE VIGO

Medio	Faro de Vigo	Fecha	18/05/2021
Soporte	Prensa Digital	País	España
U. únicos	78 070	V. Comunicación	6 338 EUR (7,537 USD)
Pág. vistas	256 664	V. Publicitario	2004 EUR (2383 USD)

CEAPI

https://www.farodevigo.es/espana/2021/05/18/casado-recurrira-indultos-condenados-proces-51966098.html

Casado recurrirá los indultos a los condenados del procés si no hay arrepentimiento

EFE • original

El líder del PP, Pablo Casado, ha anunciado este martes que **su partido recurrirá los indultos a los condenados por el procés en el caso de que no haya arrepentimiento** porque la ley exige esta condición para que el Gobierno conceda esta medida de gracia. "Si se producen indultos sin cumplir la ley, el PP va a recurrir al Tribunal Supremo", ha anunciado Casado el IV Congreso CEAPI (Consejo Empresarial Alianza por Iberoamérica), donde ha sido entrevistado en directo por el periodista Enric Juliana.

Casado ha sostenido que el presidente del Gobierno, Pedro Sánchez, tiene "**todo el apoyo del PP para abandonar la vía del apaciguamiento**" y, por contra, "todo el reproche si intenta decir que una mesa por la autodeterminación y la amnistía es la solución para la crisis económica, social e incluso de seguridad ciudadana" de Cataluña.

El líder del PP, que ha criticado que el Gobierno no descarte los indultos, considera que el acuerdo para un Govern de coalición entre ERC y JxCat "es un **viaje a ninguna parte** que viene durando demasiado tiempo", y ha defendido que "el independentismo solo ha traído pobreza y confrontación", junto a una crisis que, a su juicio, es jurídica y no política.

Además, ha avisado de que "las arengas" del "posible" Govern acerca de "retomar la vía hacia la independencia" y el "estandarte" de "lo volveremos a hacer" son **"incompatibles" con la legalidad y la Constitución**. "En España, como democracia asentada, no se persiguen las ideas, sino la ilegalidad", ha argumentado. El presidente del PP ha abogado por recuperar la "Cataluña del seny, la concordia y el empleo".



FARO DE VIGO

Medio	Faro de Vigo	Fecha	18/05/2021
Soporte	Prensa Digital	País	España
U. únicos	78 070	V. Comunicación	6 338 EUR (7,537 USD)
Pág. vistas	256 664	V. Publicitario	2004 EUR (2383 USD)

CEAPI

https://www.farodevigo.es/espana/2021/05/18/felipe-vi-apuesta-colaboracion-publico-51978768.html

Felipe VI apuesta por la colaboración público-privada para superar los desafíos de Iberoamérica

original

El Rey Felipe VI ha reivindicado este martes **Iberoamérica** como comunidad de países, apelando a sus gobiernos a cooperar y animando igualmente a la colaboración público-privada para poder hacer frente a los desafíos futuros y para acabar con las desigualdades.

Don Felipe ha sido el encargado de clausurar el IV Congreso Iberoamericano del Consejo Empresarial Alianza por Iberoamérica (CEAPI) que se ha celebrado este lunes y martes en Madrid y lo ha hecho reivindicando a Iberoamérica como una "comunidad" de **más de 700 millones de personas.**

La pandemia "ha puesto de relieve las enormes fragilidades y debilidades del mundo en que habitamos", pero también **la "solidaridad" y el "empeño de millones"** por afrontar juntas "esta amenaza letal contra la vida y la salud, que pone en jaque la prosperidad económica, la arquitectura social de nuestros pueblos, y la confianza ciudadana en sus instituciones y organizaciones", ha señalado.

El Rey ha resaltado el papel desempeñado por las empresas en este último año, tanto grandes como medianas y pequeñas, que "han tenido que enfrentar situaciones apenas imaginables" y "se han visto obligadas a improvisar respuestas que garantizaran la **continuidad de sus operaciones**, la permanencia de sus trabajadores y empleados, así como la fidelidad de sus proveedores y clientes".

En opinión de Don Felipe, la pandemia también ha puesto de manifiesto la necesidad de los países iberoamericanos de cooperar "para **hacer frente a los desafíos venideros".**

"Estos requieren grandes inversiones en salud, educación y capacitación, investigación científica avanzada, energías limpias, construcción y renovación de **infraestructuras o digitalización"**, ha subrayado, incidiendo en que "en todos esos sectores resulta esencial el esfuerzo conjunto y la colaboración público-privada".

Empresas cualificadas

En este sentido, ha reivindicado que "hay cientos de empresas iberoamericanas con **cualificación, conocimiento y habilidades** para contribuir a ese empeño" y ha resaltado "la necesidad de innovar, de crear, de imaginar y proponer nuevas realidades que den respuesta a los desafíos venideros".

Entre estos desafíos ha citado como las **"preocupaciones más inmediatas"** al "cambio climático asociado al calentamiento global del planeta, y la ordenación y gobernanza de un mundo global, definido y muy condicionado por el uso de las nuevas tecnologías".

Por otra parte, ha reclamado que los **"ingentes recursos financieros** que los gobiernos de los países desarrollados han puesto en marcha para la reconstrucción" contemplen también "las demandas de los países emergentes y en vías de desarrollo, así como las necesidades financieras de los países de renta media latinoamericanos".

Para Don Felipe, "la eliminación de las desigualdades de distinta naturaleza" a las que se enfrentan los países iberoamericanos, "**algunas auténticamente graves**", requiere la puesta en marcha de "una acción urgente y solidaria".

Exigencias sociales

En este punto, se ha referido a la **Agenda 2030** y a la responsabilidad social corporativa (RSC) y a la necesidad de prestar atención a las exigencias sociales. Gobiernos y empresas, ha dicho, tienen "a un tiempo obligación y necesidad de cooperar para abordar conjuntamente la consecución" de los **Objetivos de Desarrollo Sostenible (ODS),** pero también hará falta "evaluar

FARO DE VIGO

Medio	Faro de Vigo	Fecha	18/05/2021
Soporte	Prensa Digital	País	España
U. únicos	78 070	V. Comunicación	6 338 EUR (7,537 USD)
Pág. vistas	256 664	V. Publicitario	2004 EUR (2383 USD)

CEAPI

https://www.farodevigo.es/espana/2021/05/18/felipe-vi-apuesta-colaboracion-publico-51978768.html

su grado de cumplimiento".

"Los empresarios más exitosos son también los más conscientes del papel que desempeñan en la creación de una sociedad **más justa, dinámica y competitiva,** en donde la igualdad de oportunidades no sea una declaración de intenciones", ha recalcado el Rey.

"Nos encontramos ante la necesidad de trabajar unidos en beneficio de todos", ha añadido, confiando en que "entre todos, a pesar de las dificultades y conscientes de la magnitud de los desafíos que nos acechan, afrontaremos la gran oportunidad que significa Iberoamérica, también para **el futuro de cada uno de nuestros países".**

Antes de la intervención de Don Felipe se ha proyectado un vídeo en el que numerosos empresarios tanto españoles como iberoamericanos **han ensalzado el papel del monarca**. En Iberoamérica, "se os quiere y se os admira", ha resumido la presidenta de CEAPI, Nuria Vilanova.

El Rey ha agradecido estas palabras que ha dicho que le animan a "continuar en su labor" y en particular se ha referido al primer secretario general iberoamericano, **Enrique Iglesias**, quien ha tenido igualmente palabras de elogio hacia Don Felipe. Así, ha resaltado su "gestión admirable y silenciosa" en España y su "vocación iberoamericana".

Facebook Twitter Linkedin Whatsapp Telegram Correo electrónico



FARO DE VIGO

Medio	Faro de Vigo - Galego	Fecha	18/05/2021
Soporte	Prensa Digital	País	España
U. únicos	78 070	V. Comunicación	6 338 EUR (7,537 USD)
Pág. vistas	247 110	V. Publicitario	2004 EUR (2383 USD)

CEAPI

https://galego.farodevigo.es/espana/2021/05/18/aznar-preve-radicalizacion-gobierno-resultados-51973898.html

Aznar prevé unha "radicalización" do Goberno tras os resultados do 4M

original



Aznar estima que a fragmentación da esquerda vai radicalizar " máis" ao Goberno. EP

O expresidente do Goberno José María Aznar asegurou este martes que as eleccións madrileñas provocaron un **"cambio de ciclo"** aparellado dun proceso de "reagrupación do centrodereita", aínda "incompleto", que é "moi importante" para a gobernabilidade de España. Ademais, sinalou que se produciu un proceso de fragmentación da esquerda "moi perigoso" que vai levar a que o Goberno liderado por Pedro Sánchez se vaia a "radicalizar **máis".**

Na súa intervención no IV Congreso Iberoamericano CEAPI celebrado en Madrid, Aznar subliñou que se produciu "un cambio moi importante" nas eleccións na Comunidade de Madrid . **"Cambiaron eu creo que un ciclo político",** resaltou.

Segundo explicou, neste momento "prodúcese un fenómeno de reagrupación do centrodereita que para a estabilidade e a gobernabilidade de España é moi importante". Iso si, indicou que ese proceso é "incompleto" --en alusión a Vox -- pero é **un movemento "moi relevante".** "Niso as eleccións na Comunidade de Madrid foron absolutamente determinantes", apostilou.

Aznar lanzou como segunda reflexión o feito de que se produciu un **"proceso de fragmentación da esquerda moi perigoso"**. "O que creo que vai pasar agora é que se vai a acelerar a radicalización no mundo da esquerda en España. Esta maioría de Goberno, o que algún denominou maioría Frankenstein, vaise a radicalizar máis", prognosticou.

"Xogarase ao separatismo"

Neste punto, o expresidente recalcou que o Executivo liderado por Pedro Sánchez goberna con "comunistas, con antigos terroristas de ETA e cos separatistas cataláns". De feito, augurou que en Cataluña , tras anunciarse o principio de acordo entre ERC e Junts para formar Govern, **non vai suceder "nada bo".**

"Cando vostede pon mala sementeira na terra, sae mala colleita. Se hai un goberno separatista, xogarase ao separatismo. É o que vai pasar", manifestou, para engadir que xa se está dicindo que o Goberno de Sánchez **"vai acelerar os indultos".**

Neste punto, criticou que a aqueles políticos condenados polo 'procés' que deron **"un golpe" o Goberno de España** poida indultarlos. "Hai outra política: o que quere cargarse a Constitución

FARO DE VIGO

Medio	Faro de Vigo - Galego	Fecha	18/05/2021
Soporte	Prensa Digital	País	España
U. únicos	78 070	V. Comunicación	6 338 EUR (7,537 USD)
Pág. vistas	247 110	V. Publicitario	2004 EUR (2383 USD)

CEAPI

https://galego.farodevigo.es/espana/2021/05/18/aznar-preve-radicalizacion-gobierno-resultados-51973898.html

e a unidade de España, págao", proclamou.

"Os grandes pactos"

O expresidente do Goberno defendeu a Constitución de 1978, un dos "grandes éxitos" de España xunto á converxencia no euro, e pediu recuperar o "respecto ao pacto constitucional", a "alternancia política", o "respecto ao Estado de Dereito e a lei" e **gobernar con sentido común"**. Ao seu entender, son cuestións que están a ser "hoxe maltratadas" en España.

"Oxalá volvesen os grandes pactos entre as **grandes forzas políticas de centrodereita e de centroesquerda**, que resultaron moi positivas e supuxeron a transformación de España", manifestou o expresidente do Goberno.

Aznar aludiu a dirixentes políticos do "socialismo moderado" como **Nicolás Redondo ou Joaquín Leguina**, e criticou que o PSOE vaia a botar ao expresidente da Comunidade de Madrid "por defender que o natural é pactar" entre o PSOE e o PP. "Son dous nomes de altura e como son de altura, vanlles a botar", salientou.

Aniversario do 15M

Ante o aniversario do nacemento do movemento do 15-M hai unha década, Aznar sinalou que el "nunca" tivo **"ningunha esperanza no 15M"** nin de que "alí saíse nada bo". Ao seu entender, da ruptura do bipartidismo non saíu "practicamente nada bo".

Ao seu entender, España "non gañou nada" co multipartidismo senón que hai máis "inestabilidade, fragmentación e confrontación", á vez que hai un "descenso do nivel político e económico". "¿Iso é algo que interesa ao país? Pois non, **non é nada que interesa ao país**", apostilou.

Ademais, Aznar botou en cara ao Goberno de Pedro Sánchez que no canto de estar centrado nos problemas actuais con crises como a de Ceuta, estea a pensar en plans **para o ano 2050**. "Lin que nos van a resolver a vida ata o ano 2050 o xoves que vén", ironizou.

O expresidente do Goberno solicitou a Pedro Sánchez que "non abdique da súa responsabilidade" como, ao seu xuízo, fixo na pandemia ao **"transferir" esa responsabilidade ás comunidades autónomas e** ao Tribunal Supremo, unha vez finalizado o estado de alarma.

Situación en Chile e Colombia

Tras asegurar que a situación política latinoamericana é "extraordinariamente complexa e moi preocupante", centrouse en países como Chile, onde ao seu xuízo, "confírmanse os peores temores" porque **"o populismo é un fenómeno crecente e non decreciente".**

Aznar, que lembrou que a estabilidade que vivira Chile estes anos, resaltou que por mor da **"revolta social" co "pretexto" da subida das tarifas de metro,** vaise a desenvolver agora "un proceso constituínte na esquerda radical". Ao seu entender, esta situación "no mellor dos casos abre un período de incerteza enorme para o país" e "no peor dos casos pode abrir un proceso pseudorevolucionario".

"E Colombia, que é a gran xoia que queren conquistar os desestabilizadores, **está a pasar exactamente o mesmo"**, advertiu, para engadir que "as tácticas" para desestabilizar este país "son as mesmas" que se empregaron en Chile.

Sobre Venezuela, dixo que agora "se vai a tentar unha fórmula negociadora", algo que, na súa opinión, **"non é máis que perder o tempo outra vez"** porque "non é máis que tentar administrar fume". Ademais, destacou o feito de que Nicolás Maduro "tomase" o diario nacional, o "órgano que quedaba de liberdade de expresión" no país.

Facebook Twitter Linkedin Whatsapp Telegram Correo electrónico

FARO DE VIGO

Medio	Faro de Vigo - Galego	Fecha	18/05/2021
Soporte	Prensa Digital	País	España
U. únicos	78 070	V. Comunicación	6 338 EUR (7,537 USD)
Pág. vistas	247 110	V. Publicitario	2004 EUR (2383 USD)

CEAPI

https://galego.farodevigo.es/videos/nacional/2021/05/18/casado-exige-sanchez-actue-ceuta-51958050.html

Casado esixe a Sánchez que actúe en Ceuta para "preservar a fronteira e a soberanía nacional"

Vídeo: Agencia ATLAS | Foto: EP • original

O presidente do PP, Pablo Casado, expresou a súa gran preocupación pola situación en Ceuta e asegurou que espera que "se resolva de forma firme a situación para preservar a integridade das fronteiras e a soberanía nacional". "Crise diplomática, advertida desde hai un mes pola oposición e incomprensiblemente ignorada ou ocultada polo Goberno de España. É unha situación de extrema gravidade, como non se deu na historia democrática de España. O presidente ten que actuar para protexer a soberanía nacional e garantir a integridade da fronteira", afirmou durante a súa intervención en CEAPI.Ademais, o líder da oposición telefonou ao presidente do Goberno, Pedro Sánchez, e está á espera de que o xefe do Executivo lle devolva a chamada, na que Casado reclamará tamén que se "garanta a integridade da fronteira española", tras a entrada, sen precedentes, de máis de 6.000 persoas de forma irregular.



FARO DE VIGO

Medio	Faro de Vigo - Galego	Fecha	18/05/2021
Soporte	Prensa Digital	País	España
U. únicos	78 070	V. Comunicación	6 338 EUR (7,537 USD)
Pág. vistas	247 110	V. Publicitario	2004 EUR (2383 USD)

CEAPI

https://galego.farodevigo.es/espana/2021/05/18/casado-recurrira-indultos-condenados-proces-51966098.html

Casado recorrerá os indultos aos condenados do procés se non hai arrepentimento

EFE • original

O líder do PP, Pablo Casado, anunciou este martes que **o seu partido recorrerá os indultos aos condenados polo procés no caso de que non haxa arrepentimento** porque a lei esixe esta condición para que o Goberno conceda esta medida de graza. "Se se producen indultos sen cumprir a lei, o PP vai recorrer ao Tribunal Supremo", anunciou Casado o IV Congreso CEAPI (Consello Empresarial Alianza por Iberoamérica), onde foi entrevistado en directo polo xornalista Enric Juliana.

Casado sostivo que o presidente do Goberno, Pedro Sánchez, ten "**todo o apoio do PP para abandonar a vía do apaciguamiento**" e, por contra, "todo o reproche se tenta dicir que unha mesa pola autodeterminación e a amnistía é a solución para a crise económica, social e mesmo de seguridade cidadá" de Cataluña .

O líder do PP, que criticou que o Goberno non descarte os indultos, considera que o acordo para un Govern de coalición entre ERC e JxCat "é unha **viaxe a ningunha parte** que vén durando demasiado tempo", e defendeu que "o independentismo só trouxo pobreza e confrontación", xunto a unha crise que, ao seu xuízo, é xurídica e non política.

Ademais, avisou de que "as arengas" do "posible" Govern acerca de "retomar a vía cara á independencia" e o "estandarte" de "volverémolo a facer" son **"incompatibles" coa legalidade e a Constitución**. "En España, como democracia asentada, non se perseguen as ideas, senón a ilegalidade", argumentou. O presidente do PP avogou por recuperar a "Cataluña do seny, a concordia e o emprego".



FARO DE VIGO

Medio	Faro de Vigo - Galego	Fecha	18/05/2021
Soporte	Prensa Digital	País	España
U. únicos	78 070	V. Comunicación	6 338 EUR (7,537 USD)
Pág. vistas	247 110	V. Publicitario	2004 EUR (2383 USD)

CEAPI

https://galego.farodevigo.es/espana/2021/05/18/felipe-vi-apuesta-colaboracion-publico-51978768.html

Felipe VI apuesta por la colaboración público-privada para superar los desafíos de Iberoamérica

original

El Rey Felipe VI ha reivindicado este martes **Iberoamérica** como comunidad de países, apelando a sus gobiernos a cooperar y animando igualmente a la colaboración público-privada para poder hacer frente a los desafíos futuros y para acabar con las desigualdades.

Don Felipe ha sido el encargado de clausurar el IV Congreso Iberoamericano del Consejo Empresarial Alianza por Iberoamérica (CEAPI) que se ha celebrado este lunes y martes en Madrid y lo ha hecho reivindicando a Iberoamérica como una "comunidad" de **más de 700 millones de personas.**

La pandemia "ha puesto de relieve las enormes fragilidades y debilidades del mundo en que habitamos", pero también **la "solidaridad" y el "empeño de millones"** por afrontar juntas "esta amenaza letal contra la vida y la salud, que pone en jaque la prosperidad económica, la arquitectura social de nuestros pueblos, y la confianza ciudadana en sus instituciones y organizaciones", ha señalado.

El Rey ha resaltado el papel desempeñado por las empresas en este último año, tanto grandes como medianas y pequeñas, que "han tenido que enfrentar situaciones apenas imaginables" y "se han visto obligadas a improvisar respuestas que garantizaran la **continuidad de sus operaciones**, la permanencia de sus trabajadores y empleados, así como la fidelidad de sus proveedores y clientes".

En opinión de Don Felipe, la pandemia también ha puesto de manifiesto la necesidad de los países iberoamericanos de cooperar "para **hacer frente a los desafíos venideros".**

"Estos requieren grandes inversiones en salud, educación y capacitación, investigación científica avanzada, energías limpias, construcción y renovación de **infraestructuras o digitalización"**, ha subrayado, incidiendo en que "en todos esos sectores resulta esencial el esfuerzo conjunto y la colaboración público-privada".

Empresas cualificadas

En este sentido, ha reivindicado que "hay cientos de empresas iberoamericanas con **cualificación, conocimiento y habilidades** para contribuir a ese empeño" y ha resaltado "la necesidad de innovar, de crear, de imaginar y proponer nuevas realidades que den respuesta a los desafíos venideros".

Entre estos desafíos ha citado como las **"preocupaciones más inmediatas"** al "cambio climático asociado al calentamiento global del planeta, y la ordenación y gobernanza de un mundo global, definido y muy condicionado por el uso de las nuevas tecnologías".

Por otra parte, ha reclamado que los **"ingentes recursos financieros** que los gobiernos de los países desarrollados han puesto en marcha para la reconstrucción" contemplen también "las demandas de los países emergentes y en vías de desarrollo, así como las necesidades financieras de los países de renta media latinoamericanos".

Para Don Felipe, "la eliminación de las desigualdades de distinta naturaleza" a las que se enfrentan los países iberoamericanos, "**algunas auténticamente graves**", requiere la puesta en marcha de "una acción urgente y solidaria".

Exigencias sociales

En este punto, se ha referido a la **Agenda 2030** y a la responsabilidad social corporativa (RSC) y a la necesidad de prestar atención a las exigencias sociales. Gobiernos y empresas, ha dicho, tienen "a un tiempo obligación y necesidad de cooperar para abordar conjuntamente la consecución" de los **Objetivos de Desarrollo Sostenible (ODS),** pero también hará falta "evaluar

FARO DE VIGO

Medio	Faro de Vigo - Galego	Fecha	18/05/2021
Soporte	Prensa Digital	País	España
U. únicos	78 070	V. Comunicación	6 338 EUR (7,537 USD)
Pág. vistas	247 110	V. Publicitario	2004 EUR (2383 USD)

CEAPI

https://galego.farodevigo.es/espana/2021/05/18/felipe-vi-apuesta-colaboracion-publico-51978768.html

su grado de cumplimiento".

"Los empresarios más exitosos son también los más conscientes del papel que desempeñan en la creación de una sociedad **más justa, dinámica y competitiva,** en donde la igualdad de oportunidades no sea una declaración de intenciones", ha recalcado el Rey.

"Nos encontramos ante la necesidad de trabajar unidos en beneficio de todos", ha añadido, confiando en que "entre todos, a pesar de las dificultades y conscientes de la magnitud de los desafíos que nos acechan, afrontaremos la gran oportunidad que significa Iberoamérica, también para **el futuro de cada uno de nuestros países".**

Antes de la intervención de Don Felipe se ha proyectado un vídeo en el que numerosos empresarios tanto españoles como iberoamericanos **han ensalzado el papel del monarca**. En Iberoamérica, "se os quiere y se os admira", ha resumido la presidenta de CEAPI, Nuria Vilanova.

El Rey ha agradecido estas palabras que ha dicho que le animan a "continuar en su labor" y en particular se ha referido al primer secretario general iberoamericano, **Enrique Iglesias**, quien ha tenido igualmente palabras de elogio hacia Don Felipe. Así, ha resaltado su "gestión admirable y silenciosa" en España y su "vocación iberoamericana".



Medio	Bolsamania	Fecha	18/05/2021
Soporte	Prensa Digital	País	España
U. únicos	75 015	V. Comunicación	6 208 EUR (7,582 USD)
Pág. vistas	221 861	V. Publicitario	1963 EUR (2397 USD)

https://epservices.eprensa.com/cgi-bin/view_digital_media.cgi?subclient_id=3158&comps_id=420101155

Economía.-El IV Congreso CEAPI señala la importancia de la sostenibilidad y la digitalización para el futuro del turismo

Europa Press | 18 may, 2021 11:51



Turismo y desarrollo sostenible: un futuro que pasa por la digitalización y por la sostenibilidad social y medioambiental CEAPI

MADRID, 18 (EUROPA PRESS)

La sostenibilidad social, medioambiental y económica, así como la digitalización, son considerados elementos claves para el futuro del turismo, tal y como ha señalado en el IV Congreso Iberoamericano CEAPI, que ha llevado por título 'Transformación e impacto social: las mejores empresas para el planeta'.

Durante la celebración de este encuentro, los días 17 y 18 de mayo en CaixaForum Madrid, ha tenido lugar el panel Turismo y desarrollo sostenible, en el que se han analizado las consecuencias que sobre el turismo ha tenido la pandemia y cuáles son los retos del sector de cara al futuro, con la transición desde el turismo de masas a otro donde la sostenibilidad tenga un papel clave, así como la implementación de procesos de digitalización.

Han participado en esta actividad moderada por el presidente de Vocento, Ignacio Ybarra, el ministro de Turismo de República Dominicana, David Collado Morales, el director ejecutivo de RLH Properties (México), Borja Escalada, la vicepresidenta y directora ejecutiva de Iberostar Hotel & Resorts, Sabina Fluxá, la vicepresidenta y directora ejecutiva de Grupo Piñero, Encarna Piñero, la vicepresidenta Senior y socia del Grupo Puntacana (República Dominicana), Paola Rainieri de Díaz y el presidente de Iberia (España), Javier Sánchez-Prieto.

Durante el panel, Collado Morales ha puesto en valor la actuación de República Dominicana para superar la crisis producto de la pandemia basada en impulsar "la vacunación de todos los trabajadores del sector para poder reactivar la industria lo antes posible. En todo momento nuestra prioridad fue ir de la mano y ayudar al sector privado".

"Hay que adaptarse al entorno y no que el entorno se adapte al proyecto empresarial", ha señalado Borja Escalada, quien ha hecho un preciso resumen de las conclusiones del panel: "Buscamos que nuestros proyectos posean una triple sostenibilidad: social, medioambiental y económica".

En esta línea, Sabina Fluxá ha subrayado que "tres son las palancas que para nosotros son esenciales

Publicidad

PULSOS DE MERCADO INDICES

11 may Economía.- Huertas (Mapfre) afirma que aún no se ha fijado la valoración de negocios tras deshacer el acuerdo con Bankia

11 may Economía.- Santander México propone a sus accionistas excluir sus acciones de la bolsa mexicana tras la OPA

07 may Economía/Finanzas.- Actinver aterriza en España y espera duplicar su tamaño en los próximos cinco años

30 abr Economía/Finanzas.- González-Bueno (Sabadell) reafirma la idea de mantener TSB: "Tiene buena pinta"

28 abr Economía.- (AMP) Santander reservará el 40% del beneficio para remunerar a accionistas con dividendos o recompras

• Ver todos los pulsos •

LO MÁS LEÍDO

1. Economía.- El Banco de Desarrollo de América Latina (CAF) cierra en México una emisión de 60 millones de euros

• Vea el listado completo •

DESTACADOS



Suspende un año a Pablo Aguilar y Enrique Triverio en Liga MX

Esto tras la huelga de los árbitros que obligó a suspender los partidos de la Liga MX.

Suscríbase gratis a nuestros boletines

Reciba en su email: noticias de última hora, análisis técnicos o el cierre de mercado

Introduzca su email

Introduzca un email válido

Recibirá las informaciones más relevantes del día en tiempo real

Bolsamanía

Medio	Bolsamania	Fecha	18/05/2021
Soporte	Prensa Digital	País	España
U. únicos	75 015	V. Comunicación	6 208 EUR (7,582 USD)
Pág. vistas	221 861	V. Publicitario	1963 EUR (2397 USD)

CEAPI

https://epservices.eprensa.com/cgi-bin/view_digital_media.cgi?subclient_id=3158&comps_id=420101155

para afrontar esta recuperación". La primera y la segunda son la seguridad y apostar por un modelo turismo de valor añadido. La tercera tiene que ver con la sostenibilidad, ya que, como la directora ejecutiva de Iberostar ha señalado, "es un camino de no retorno y la sostenibilidad es la única manera de impulsar el turismo".

Encarna Piñero también ha hecho alusión a la sostenibilidad como "un marco que impregna todas nuestras decisiones". La directora del Grupo Piñero ha señalado la parte social, el cuidar el trabajo y la salud de sus empleados, como algunas de sus principales responsabilidades. Además, ha recordado su labor a la hora de cuidar los litorales y las playas que consideran un tesoro, junto a su apuesta por la movilidad sostenible.

En esa misma dirección, Paola Rainieri de Díaz, ha recordado que "la interacción entre sostenibilidad y la sustentabilidad es clave", lo que ha explicado como un equilibrio entre economía y ecología, "porque también debemos apostar por la sostenibilidad medioambiental, ya que vivimos del entorno y debemos ayudar a preservarlo y a que sea sostenible", ha señalado.

Por último, Javier Sánchez-Prieto ha mandado un mensaje de esperanza, ya que considera que "la mejor noticia y la mejor manera de ayudar a las empresas hoy es levantar las restricciones, y en la medida que se levanten lo que estamos viendo es que existe una demanda latente que se está reactivando".

El CEAPI ha organizado este evento con el apoyo de BID Invest, la Secretaría General Iberoamericana (SEGIB), y la Cátedra de Transformación Social Competitiva (TSC) de la Universidad Complutense de Madrid. El Congreso cuenta con la colaboración de Grupo Azvi, Fundación La Caixa, Iberia, LaLiga, NetApp, Atlantic Copper, Atrevia, Cofides, Grupo Red Eléctrica, Las Rozas Village y La Roca Village, Mapfre, Tebrio y Correos.

Publicidad

Fondos de Inversión

¿Está buscando un fondo? Descubra los más rentables.

Click Aquí

Más noticias

18:31 Economía/Finanzas.- La CNMV plantea aumentar la educación financiera de los jóvenes frente a la tendencia del trading

MADRID, 18 (EUROPA PRESS) La Comisión Nacional del Mercado de Valores (CNMV) ha planteado la posibilidad de aumentar la educación financiera de los jóvenes frente a la tendencia del trading entre ese colectivo como consecuencia del confinamiento y la influencia de las redes sociales.

18:25 Economía.- La EBA publicará en diciembre los resultados de su ejercicio de transparencia anual

MADRID, 18 (EUROPA PRESS) La Autoridad Bancaria Europea (EBA) ha informado este martes de que publicará a principios del mes de diciembre los resultados de su ejercicio de transparencia de la banca de la Unión Europea, que tiene por objetivo supervisar los riesgos y exposiciones de los balances de los bancos.

17:55 Medikit amplía operaciones en Latinoamérica y crecerá su red médica

18:02 Economía/Bolsa.- El Ibex 35 cierra con ganancias del 0,31%, a las puertas de los 9.200 puntos

MADRID, 18 (EUROPA PRESS) El Ibex 35 ha finalizado la sesión de este martes con un alza del 0,31%, lo que ha llevado al selectivo a situarse en los 9.183,9 enteros, con Siemens Gamesa a la cabeza (+4,41%) tras desmentir su principal accionista, Siemens Energy, la posibilidad de una oferta pública de adquisición (OPA) de exclusión sobre su participada.

17:55 BBVA ataca los niveles prepandemia con la mirada puesta en la directriz bajista

Tras las subidas de las últimas semanas los títulos de BBVA parecen querer atacar con éxito la zona de resistencia que presenta en los máximos de principios de 2020, los niveles prepandemia en los 5,051 euros.

17:48 'Morning Walk S200', el robot de rehabilitación para caminar de CUREXO, consigue el certificado europeo CE

17:51 Economía.- Patronal de cooperativas de crédito y sindicatos se dan otro mes para llegar a un acuerdo de convenio

MADRID, 18 (EUROPA PRESS) El convenio colectivo de las cooperativas de crédito ha sido prorrogado hasta el 30 de junio de 2021, al no haber alcanzado ningún acuerdo la patronal y los representantes de los trabajadores.

17:47 BBVA y Santander marcan máximos anuales y confirman su buen momento en bolsa

BBVA y Santander marcan máximos anuales y confirman su buen momento en bolsa. El banco vasco acumula una subida anual cercana al 23%, mientras la entidad cántabra se ha revalorizado casi un 30% en el mismo periodo. Unas cifras que indican la preferencia de las manos fuertes por los bancos, cuyas previsiones para los próximos trimestres han mejorado sustancialmente, una vez la pandemia está siendo controlada.

17:45 Alza del precio y rebaja de recomendación: las cifras de Colonial dividen a los analistas

Los resultados presentados por Inmobiliaria Colonial al cierre de marcado de este martes han dividido a los analistas. Mientras por una parte consideran que son ligeramente peores de lo esperado y rebajan la recomendación, por otra revisan al alza el precio objetivo, señalan que las cifras están en línea con lo esperado y destacan el tono de estabilidad mostrado.

17:43 Segundo asalto del Ibex a los 9.200 en una jornada con Siemens Gamesa de protagonista

El Ibex no puede con los 9.200 puntos. El selectivo español ha perdido fuerza tras superar este nivel, y ha cerrado en los 9.183 puntos (+0,31%). Dentro del selectivo Siemens Gamesa ha vuelto a la normalidad (+3%) tras ser suspendida después que Siemens haya aclarado a la CNMV que no está trabajando "actualmente" en una OPA de exclusión sobre la compañía.

Bolsamanía

Medio	Bolsamania	Fecha	18/05/2021
Soporte	Prensa Digital	País	España
U. únicos	75 015	V. Comunicación	6 208 EUR (7,582 USD)
Pág. vistas	221 861	V. Publicitario	1963 EUR (2397 USD)

CEAPI

https://epservices.eprensa.com/cgi-bin/view_digital_media.cgi?subclient_id=3158&comps_id=420132781

Economía.- El Rey apela a la cooperación en Iberoamérica y la colaboración público-privada frente a futuros desafíos

18 may, 2021 19:25



El Rey de España Felipe VI durante la reunión plenaria de la XXVII Cumbre Iberoamericana de Jefes de Estado y de Gobierno en el Hotel Sport Village a 21 de abril de 2021, en Andorra la Vella (Andorra). La Cumbre Iberoamericana ha sido convocada bajo el le

JAVIER BORREGO - Europa Press

Reclama que los países ricos también atiendan a las demandas de los más pobres en su reconstrucción

MADRID, 18 (EUROPA PRESS)

El Rey Felipe VI ha reivindicado este martes Iberoamérica como comunidad de países, apelando a sus gobiernos a cooperar y animando igualmente a la colaboración público-privada para poder hacer frente a los desafíos futuros y para acabar con las desigualdades.

Don Felipe ha sido el encargado de clausurar el IV Congreso Iberoamericano del Consejo Empresarial Alianza por Iberoamérica (CEAPI) que se ha celebrado este lunes y martes en Madrid y lo ha hecho reivindicando a Iberoamérica como una "comunidad" de más de 700 millones de personas.

La pandemia "ha puesto de relieve las enormes fragilidades y debilidades del mundo en que habitamos", pero también la "solidaridad" y el "empeño de millones" por afrontar juntas "esta amenaza letal contra la vida y la salud, que pone en jaque la prosperidad económica, la arquitectura social de nuestros pueblos, y la confianza ciudadana en sus instituciones y organizaciones", ha señalado.

El Rey ha resaltado el papel desempeñado por las empresas en este

Publicidad



Ayuso barre en las elecciones y roza la mayoría: solo necesita la abstención de Vox

Suscríbase gratis al boletín diario de Bolsamanía

Reciba en su email: noticias de última hora, análisis técnicos o el cierre de mercado

Introduzca su email

Recibirá las informaciones más relevantes del día en tiempo real

Publicidad

Bolsamanía

Medio	Bolsamania	Fecha	18/05/2021
Soporte	Prensa Digital	País	España
U. únicos	75 015	V. Comunicación	6 208 EUR (7,582 USD)
Pág. vistas	221 861	V. Publicitario	1963 EUR (2397 USD)

CEAPI

https://epservices.eprensa.com/cgi-bin/view_digital_media.cgi?subclient_id=3158&comps_id=420132781

último año, tanto grandes como medianas y pequeñas, que "han tenido que enfrentar situaciones apenas imaginables" y "se han visto obligadas a improvisar respuestas que garantizaran la continuidad de sus operaciones, la permanencia de sus trabajadores y empleados, así como la fidelidad de sus proveedores y clientes".

En opinión de Don Felipe, la pandemia también ha puesto de manifiesto la necesidad de los países iberoamericanos de cooperar "para hacer frente a los desafíos venideros".

"Estos requieren grandes inversiones en salud, educación y capacitación, investigación científica avanzada, energías limpias, construcción y renovación de infraestructuras o digitalización", ha subrayado, incidiendo en que "en todos esos sectores resulta esencial el esfuerzo conjunto y la colaboración público-privada".

EMPRESAS CUALIFICADAS

En este sentido, ha reivindicado que "hay cientos de empresas iberoamericanas con cualificación, conocimiento y habilidades para contribuir a ese empeño" y ha resaltado "la necesidad de innovar, de crear, de imaginar y proponer nuevas realidades que den respuesta a los desafíos venideros".

Entre estos desafíos ha citado como las "preocupaciones más inmediatas" al "cambio climático asociado al calentamiento global del planeta, y la ordenación y gobernanza de un mundo global, definido y muy condicionado por el uso de las nuevas tecnologías".

Por otra parte, ha reclamado que los "ingentes recursos financieros que los gobiernos de los países desarrollados han puesto en marcha para la reconstrucción" contemplen también "las demandas de los países emergentes y en vías de desarrollo, así como las necesidades financieras de los países de renta media latinoamericanos".

Para Don Felipe, "la eliminación de las desigualdades de distinta naturaleza" a las que se enfrentan los países iberoamericanos, "algunas auténticamente graves", requiere la puesta en marcha de "una acción urgente y solidaria".

HAY QUE PRESTAR ATENCIÓN A LAS EXIGENCIAS SOCIALES

En este punto, se ha referido a la Agenda 2030 y a la responsabilidad social corporativa (RSC) y a la necesidad de prestar atención a las exigencias sociales. Gobiernos y empresas, ha dicho, tienen "a un tiempo obligación y necesidad de cooperar para abordar conjuntamente la consecución" de los Objetivos de Desarrollo Sostenible (ODS), pero también hará falta "evaluar su grado de cumplimiento".

"Los empresarios más exitosos son también los más conscientes del papel que desempeñan en la creación de una sociedad más justa, dinámica y competitiva, en donde la igualdad de oportunidades no sea una declaración de intenciones", ha recalcado el Rey.

"Nos encontramos ante la necesidad de trabajar unidos en beneficio de todos", ha añadido, confiando en que "entre todos, a pesar de las dificultades y conscientes de la magnitud de los desafíos que nos acechan, afrontaremos la gran oportunidad que significa Iberoamérica, también para el futuro de cada uno de nuestros países".

Antes de la intervención de Don Felipe se ha proyectado un vídeo en el que numerosos empresarios tanto españoles como iberoamericanos han ensalzado el papel del monarca. En Iberoamérica, "se os quiere y se

Bolsamanía

Medio	Bolsamania	Fecha	18/05/2021
Soporte	Prensa Digital	País	España
U. únicos	75 015	V. Comunicación	6 208 EUR (7,582 USD)
Pág. vistas	221 861	V. Publicitario	1963 EUR (2397 USD)

CEAPI

https://epservices.eprensa.com/cgi-bin/view_digital_media.cgi?subclient_id=3158&comps_id=420132781

os admira", ha resumido la presidenta de CEAPI, Nuria Vilanova.

El Rey ha agradecido estas palabras que ha dicho que le animan a "continuar en su labor" y en particular se ha referido al primer secretario general iberoamericano, Enrique Iglesias, quien ha tenido igualmente palabras de elogio hacia Don Felipe. Así, ha resaltado su "gestión admirable y silenciosa" en España y su "vocación iberoamericana".

Yellen pide "reorientar" la política fiscal para que las empresas paguen más impuestos

Bolsamanía Hace 11 minutos



La UE apremia a Austria, Hungría, Polonia, Rumanía y Países Bajos a ratificar los fondos

Bolsamanía



Publicidad

En portada



Siemens responde: "No vamos a lanzar una OPA de exclusión sobre Gamesa"

Bolsamanía

Publicidad

Bolsamanía

Medio	Bolsamania	Fecha	18/05/2021
Soporte	Prensa Digital	País	España
U. únicos	75 015	V. Comunicación	6 208 EUR (7,582 USD)
Pág. vistas	221 861	V. Publicitario	1963 EUR (2397 USD)

CEAPI

https://epservices.eprensa.com/cgi-bin/view_digital_media.cgi?subclient_id=3158&comps_id=420026810

Economía.-Isla (Inditex) equipara el papel de la sostenibilidad con el de la digitalización en la estrategia empresarial

18 may, 2021 17:13

El presidente de Inditex, Pablo Isla, interviene durante la segunda jornada del IV Congreso Iberoamericano, a 18 de mayo de 2021, en el CaixaForum, Madrid, (España). Isabel Infantes - Europa Press

MADRID, 18 (EUROPA PRESS)

El presidente de Inditex, Pablo Isla, ha defendido este martes que el papel de la sostenibilidad en la estrategia de una compañía debe ser igual de importante que la digitalización.

En concreto, en su participación en el IV Congreso Iberoamericano del CEAPI, Isla indicó que en un horizonte a 5 ó 10 años hay que integrar la transformación social y de sostenibilidad "igual que la digitalización". "Es algo esencial", ha asegurado.

A este respecto, el directivo ha señalado que hay "mucho compromiso del mundo empresarial" por abordar el camino de la sostenibilidad, que es "apasionante" y tiene que estar totalmente integrado en lo que es la realidad empresarial".

Isla ha recordado que Inditex lleva trabajando en materia de sostenibilidad desde 2006, aunque en la junta general de accionistas de 2019 marcó "un hito muy importante" por los compromisos que adoptó la compañía a este respecto en todo lo referente a las materias primas (algodón, lino, poliéster o viscosa) de cara al horizonte de 2023 y 2025.

Asimismo, ha destacado que todos los esfuerzos en sostenibilidad de Inditex tienen "mucho que ver con el compromiso de toda la empresa". "La fuerza en relación con la sostenibilidad viene de todos los niveles de la compañía. Para nosotros es clave y esencial", ha añadido.

En este sentido, Isla ha puesto el ejemplo del programa 'The List, by Inditex', que ha servido de modelo dentro del sector del compromiso por la mejora de la salud de producto dentro de la industria química fabricante de colorantes, pigmentos y auxiliares.

Publicidad

Ayuso barre en las elecciones y roza la mayoría: solo necesita la abstención de Vox

Virginia Mora

Suscríbase gratis al boletín diario de Bolsamanía

Reciba en su email: noticias de última hora, análisis técnicos o el cierre de mercado

Introduzca su email

Recibirá las informaciones más relevantes del día en tiempo real

Publicidad

Bolsamanía

Medio	Bolsamania	Fecha	18/05/2021
Soporte	Prensa Digital	País	España
U. únicos	75 015	V. Comunicación	6 208 EUR (7,582 USD)
Pág. vistas	221 861	V. Publicitario	1963 EUR (2397 USD)

CEAPI

https://epservices.eprensa.com/cgi-bin/view_digital_media.cgi?subclient_id=3158&comps_id=420078686

Economía/Laboral.- Garamendi dice que es "un error" trabajar desde la ideología cuando se negocian acuerdos

18 may, 2021 18:17



El presidente de la Fundación CEOE, Antonio Garamendi interviene durante la presentación del acuerdo de colaboración firmado entre el Ministerio de Inclusión, AMAT y la Fundación CEOE en la Sede del Ministerio, a 5 de mayo de 2021, en Madrid (España). El

Cézaro De Luca - Europa Press

MADRID, 18 (EUROPA PRESS)

El presidente de la Confederación Española de Organizaciones Empresariales (CEOE), Antonio Garamendi, ha afirmado que es "un error" trabajar desde la ideología cuando se negocian acuerdos.

Así lo ha señalado en el IV Congreso Iberoamericano de Ceapi, donde ha subrayado que los agentes sociales demuestran permanentemente que han llegado a muchos acuerdos, recientemente el de la Ley de 'riders', pero que "nunca lo hacen desde la ideología, sino desde la praxis, porque eso es lo importante en los acuerdos".

El presidente de la patronal ha resaltado que cuando la patronal y los sindicatos se sientan en las mesas de negociación "se habla de las cosas del comer".

"Cuando se tiene que trabajar, nos olvidamos de la ideología. A veces es más peligroso cuando entra la política en las negociaciones que cuando entran los sindicatos, que tienen los pies en la tierra", ha apuntado Garamendi después de ser preguntado por si prevé algún cambio en la relación con las organizaciones sindicales por las modificaciones que está habiendo en el mercado laboral y las nuevas formas de relación entre los empresarios y los trabajadores.

Para Garamendi, sería "una buena oportunidad" hacer bien las reformas remitidas a Bruselas, "que son más importantes que los propios

Publicidad



Ayuso barre en las elecciones y roza la mayoría: solo necesita la abstención de Vox

Virginia Mora

Suscríbase gratis al boletín diario de Bolsamanía

Reciba en su email: noticias de última hora, análisis técnicos o el cierre de mercado

Introduzca su email

Recibirá las informaciones más relevantes del día en tiempo real

Publicidad

Bolsamanía

Medio	Bolsamania	Fecha	18/05/2021
Soporte	Prensa Digital	País	España
U. únicos	75 015	V. Comunicación	6 208 EUR (7,582 USD)
Pág. vistas	221 861	V. Publicitario	1963 EUR (2397 USD)

CEAPI

https://epservices.eprensa.com/cgi-bin/view_digital_media.cgi?subclient_id=3158&comps_id=420078686

fondos". "Hablamos de reformas estructurales, que van acompasadas la una de la otra, y que si lo hacemos bien será una buena oportunidad, pero si no, lo lamentaremos y lo lamentarán nuestro hijos y nietos", ha dicho.

Sobre la reforma laboral, ha insistido en que Europa no pide derogarla, sino acabar con la dualidad del mercado de trabajo, ya que "hay mucho trabajo temporal aún en algunos sectores". Pero también pide, según Garamendi, hacer frente a la situación que viven los menores de 30 años y mayores de 50 años, que haya menos contratos y trabajar en las políticas activas de empleo.

"Hace una semana se ha dado más de 2.000 millones a las comunidades autónomas en políticas activas de empleo y el Servicio Público de Empleo Estatal (SEPE) no coloca ni al 1% de los desempleados. Ahí es donde tenemos que trabajar", ha ejemplificado.

Además, ha incidido en que es necesario ponerse a trabajar en la formación dual, en adaptar la formación y avanzar también en la formación continua de los empresarios.

"Casi retaría a esta gente que dice que va a derogar la reforma laboral a ver qué es lo que hace, porque realmente esto no es lo que Europa plantea", ha destacado.

Preguntado sobre las previsiones de crecimiento, el presidente de los empresarios ha afirmado que "el dato económico es la salud" y que CEOE está trabajando intensamente en la vacunación desde su Fundación.

De hecho, cree que en el momento en el que haya inmunidad de rebaño habrá una recuperación inmediata de lo que es el turismo y el consumo. "Tenemos ganas de gastar y esto es algo importante que nos va a ayudar, pero también tenemos que pensar en la nueva economía que viene y en que habrá que hacer las cosas con mucha seriedad", ha señalado.

La UE apremia a Austria, Hungría, Polonia, Rumanía y Países Bajos a ratificar los fondos



Publicidad

En portada



Siemens responde: "No vamos a lanzar una OPA de exclusión sobre Gamesa"

Bolsamanía

Publicidad

Bolsamanía

Medio	Bolsamania	Fecha	18/05/2021
Soporte	Prensa Digital	País	España
U. únicos	75 015	V. Comunicación	6 208 EUR (7,582 USD)
Pág. vistas	221 861	V. Publicitario	1963 EUR (2397 USD)

CEAPI

https://epservices.eprensa.com/cgi-bin/view_digital_media.cgi?subclient_id=3158&comps_id=420142224

VÍDEO: El Rey apela a la cooperación en Iberoamérica y la colaboración público-privada frente a futuros desafíos

18 may, 2021 19:46



El Rey Felipe VI durante la reunión plenaria de la XXVII Cumbre Iberoamericana de Jefes de Estado y de Gobierno

JAVIER BORREGO - Europa Press

Reclama que los países ricos también atiendan a las demandas de los más pobres en su reconstrucción

MADRID, 18 (EUROPA PRESS TELEVISIÓN)

El Rey Felipe VI ha reivindicado este martes Iberoamérica como comunidad de países, apelando a sus gobiernos a cooperar y animando igualmente a la colaboración público-privada para poder hacer frente a los desafíos futuros y para acabar con las desigualdades.

Don Felipe ha sido el encargado de clausurar el IV Congreso Iberoamericano del Consejo Empresarial Alianza por Iberoamérica (CEAPI) que se ha celebrado este lunes y martes en Madrid y lo ha hecho reivindicando a Iberoamérica como una "comunidad" de más de 700 millones de personas.

La pandemia "ha puesto de relieve las enormes fragilidades y debilidades del mundo en que habitamos", pero también la "solidaridad" y el "empeño de millones" por afrontar juntas "esta amenaza letal contra la vida y la salud, que pone en jaque la prosperidad económica, la arquitectura social de nuestros pueblos, y la confianza ciudadana en sus instituciones y organizaciones", ha señalado.

El Rey ha resaltado el papel desempeñado por las empresas en este

Publicidad



Ayuso barre en las elecciones y roza la mayoría: solo necesita la abstención de Vox

Virginia Mora

Suscríbase gratis al boletín diario de Bolsamanía

Reciba en su email: noticias de última hora, análisis técnicos o el cierre de mercado

Introduzca su email

Recibirá las informaciones más relevantes del día en tiempo real

Publicidad

Bolsamanía

Medio	Bolsamania	Fecha	18/05/2021
Soporte	Prensa Digital	País	España
U. únicos	75 015	V. Comunicación	6 208 EUR (7,582 USD)
Pág. vistas	221 861	V. Publicitario	1963 EUR (2397 USD)

CEAPI

https://epservices.eprensa.com/cgi-bin/view_digital_media.cgi?subclient_id=3158&comps_id=420142224

último año, tanto grandes como medianas y pequeñas, que "han tenido que enfrentar situaciones apenas imaginables" y "se han visto obligadas a improvisar respuestas que garantizaran la continuidad de sus operaciones, la permanencia de sus trabajadores y empleados, así como la fidelidad de sus proveedores y clientes".

En opinión de Don Felipe, la pandemia también ha puesto de manifiesto la necesidad de los países iberoamericanos de cooperar "para hacer frente a los desafíos venideros".

"Estos requieren grandes inversiones en salud, educación y capacitación, investigación científica avanzada, energías limpias, construcción y renovación de infraestructuras o digitalización", ha subrayado, incidiendo en que "en todos esos sectores resulta esencial el esfuerzo conjunto y la colaboración público-privada".

EMPRESAS CUALIFICADAS

En este sentido, ha reivindicado que "hay cientos de empresas iberoamericanas con cualificación, conocimiento y habilidades para contribuir a ese empeño" y ha resaltado "la necesidad de innovar, de crear, de imaginar y proponer nuevas realidades que den respuesta a los desafíos venideros".

Entre estos desafíos ha citado como las "preocupaciones más inmediatas" al "cambio climático asociado al calentamiento global del planeta, y la ordenación y gobernanza de un mundo global, definido y muy condicionado por el uso de las nuevas tecnologías".

Por otra parte, ha reclamado que los "ingentes recursos financieros que los gobiernos de los países desarrollados han puesto en marcha para la reconstrucción" contemplen también "las demandas de los países emergentes y en vías de desarrollo, así como las necesidades financieras de los países de renta media latinoamericanos".

Para Don Felipe, "la eliminación de las desigualdades de distinta naturaleza" a las que se enfrentan los países iberoamericanos, "algunas auténticamente graves", requiere la puesta en marcha de "una acción urgente y solidaria".

HAY QUE PRESTAR ATENCIÓN A LAS EXIGENCIAS SOCIALES

En este punto, se ha referido a la Agenda 2030 y a la responsabilidad social corporativa (RSC) y a la necesidad de prestar atención a las exigencias sociales. Gobiernos y empresas, ha dicho, tienen "a un tiempo obligación y necesidad de cooperar para abordar conjuntamente la consecución" de los Objetivos de Desarrollo Sostenible (ODS), pero también hará falta "evaluar su grado de cumplimiento".

"Los empresarios más exitosos son también los más conscientes del papel que desempeñan en la creación de una sociedad más justa, dinámica y competitiva, en donde la igualdad de oportunidades no sea una declaración de intenciones", ha recalcado el Rey.

"Nos encontramos ante la necesidad de trabajar unidos en beneficio de todos", ha añadido, confiando en que "entre todos, a pesar de las dificultades y conscientes de la magnitud de los desafíos que nos acechan, afrontaremos la gran oportunidad que significa Iberoamérica, también para el futuro de cada uno de nuestros países".

Antes de la intervención de Don Felipe se ha proyectado un vídeo en el que numerosos empresarios tanto españoles como iberoamericanos han ensalzado el papel del monarca. En Iberoamérica, "se os quiere y se

Bolsamanía

Medio	Bolsamania	Fecha	18/05/2021
Soporte	Prensa Digital	País	España
U. únicos	75 015	V. Comunicación	6 208 EUR (7,582 USD)
Pág. vistas	221 861	V. Publicitario	1963 EUR (2397 USD)

CEAPI

https://epservices.eprensa.com/cgi-bin/view_digital_media.cgi?subclient_id=3158&comps_id=420142224

os admira", ha resumido la presidenta de CEAPI, Nuria Vilanova.

El Rey ha agradecido estas palabras que ha dicho que le animan a "continuar en su labor" y en particular se ha referido al primer secretario general iberoamericano, Enrique Iglesias, quien ha tenido igualmente palabras de elogio hacia Don Felipe. Así, ha resaltado su "gestión admirable y silenciosa" en España y su "vocación iberoamericana".

IMÁGENES DISPONIBLES EN EUROPA PRESS TELEVISIÓN

URL DE DESCARGA:

https://www.europapress.tv/sociedad/569832/1/rey-apela-cooperacion-iberoamerica-colaboracion-publico-privada

TELÉFONO DE CONTACTO 91 345 44 06

Yellen pide "reorientar" la política fiscal para que las empresas paguen más impuestos

Bolsamanía Hace 31 minutos



La UE apremia a Austria, Hungría, Polonia, Rumanía y Países Bajos a ratificar los fondos

Bolsamanía



Publicidad

En portada



Siemens responde: "No vamos a lanzar una OPA de exclusión sobre Gamesa"

Bolsamanía

Publicidad

Canarias7
Toda la información de Canarias

Medio	Canarias7	Fecha	18/05/2021
Soporte	Prensa Digital	País	España
U. únicos	107 744	V. Comunicación	7 454 EUR (9,104 USD)
Pág. vistas	246 696	V. Publicitario	2357 EUR (2878 USD)

CEAPI

https://www.canarias7.es/sociedad/apela-cooperacion-iberoamerica-colaboracion-6254825617001-20210518175537-vi.html

El Rey apela a la cooperación en Iberoamérica y la colaboración público-privada

EUROPA PRESS • original

El Rey Felipe VI ha reivindicado este martes Iberoamérica como comunidad de países, apelando a sus gobiernos a cooperar y animando igualmente a la colaboración público-privada para poder hacer frente a los desafíos futuros y para acabar con las desigualdades. (Fuente: CEAPI)

Canarias7
Toda la información de Canarias

Medio	Canarias7	Fecha	18/05/2021
Soporte	Prensa Digital	País	España
U. únicos	107 744	V. Comunicación	7 454 EUR (9,104 USD)
Pág. vistas	246 696	V. Publicitario	2357 EUR (2878 USD)

CEAPI

https://www.canarias7.es/economia/turismo-apuesta-protocolos-20210518160159-ntrc.html

El turismo apuesta por protocolos globales de movilidad para reactivar el sector

original



Un grupo de turistas llega a un hotel en Mallorca. / AFP

La recuperación del turismo se ha convertido en uno de los objetivos clave dentro del proceso de recuperación económica en España. Pero no vale repetir los errores del pasado. Hay que caminar hacia un nuevo modelo en el que la sostenibilidad sea pilar de la transformación del sector.

Así ha vuelto a quedar de manifiesto en la segunda jornada del Congreso Iberoamericano CEAPI que durante dos días se ha celebrado en Madrid y que este martes contó con empresarios y representantes de alto nivel dentro de la industria. Durante un debate moderado por el presidente de Vocento, Ignacio Ibarra, los presentes coincidieron en que 2020 fue el peor año y la peor crisis que se recuerda para el sector. «Tuvimos literalmente que hibernar la empresa», reconoce Sabina Fluxá, vicepresidenta del Grupo Iberostar.

Frente a la difícil situación, la directiva aboga por más ayudas para las empresas de un sector «que es una industria tractora y en 2019 pesaba un 12% sobre el PIB español». Su mensaje para el futuro es, no obstante, optimista. Apuesta por el desarrollo de un modelo de turismo responsable con tres palancas que deben servir, a su juicio, no solo para reactivar el sector, sino para quedarse como modelo futuro: la seguridad sanitaria, la calidad del negocio y la sostenibilidad.

Aprovechando la presencia de David Collado Morales, ministro de Turismo de República Dominicana, los expertos pidieron al Gobierno que imiten al país, también altamente dependiente del sector, vacunando a todos los empleados ligados a este negocio. Del mismo modo, abogan por establecer protocolos globales de movilidad que se queden para futuras crisis, con criterios comunes que ayuden a establecer si un destino es seguro y las medidas a tener en cuenta frente a ello.

En este sentido, y durante su participación en el Congreso, el secretario general de la Organización Mundial de Turismo (OMT), Zurab Pololikashvili, pidió la creación de un certificado verde similar al que se ha establecido en la Unión Europea, que permita viajar entre España e Iberoamérica como fórmula para reactivar la economía.

En la misma dirección se manifiesta el presidente de Iberia, Javier Sánchez Prieto, que aboga por levantar las restricciones como fórmula más rápida para recuperar el sector. Más a largo plazo, consideró vital usar los fondos europeos para promocionar el turismo en destinos que

Canarias7
Toda la información de Canarias

Medio	Canarias7	Fecha	18/05/2021
Soporte	Prensa Digital	País	España
U. únicos	107 744	V. Comunicación	7 454 EUR (9,104 USD)
Pág. vistas	246 696	V. Publicitario	2357 EUR (2878 USD)

CEAPI
https://www.canarias7.es/economia/turismo-apuesta-protocolos-20210518160159-ntrc.html

hoy no son preferentes. «Las aerolíneas podemos jugar un papel clave aquí en materia de conectividad», indica. El directivo ha criticado también la tasa ecológica con la que el Gobierno quiere gravar la emisión de los gases contaminantes que genera el tráfico aéreo. «Hablamos de imponer impuestos para aquello donde no existe un sustitutivo, como ocurre con el 80% de los vuelos de largo radio», asegura. Recuerda, además, que el sector sigue trabajando para desarrollar alternativas menos contaminantes, como las pilas de hidrógeno.



El Norte de Castilla

Medio	El Norte de Castilla	Fecha	18/05/2021
Soporte	Prensa Digital	País	España
U. únicos	62 198	V. Comunicación	5 623 EUR (6,687 USD)
Pág. vistas	183 126	V. Publicitario	1778 EUR (2114 USD)

https://www.elnortedecastilla.es/nacional/casado-exige-sanchez-actue-6254739299001-20210518105510-vi.html

Casado exige a Sánchez que actúe en Ceuta para "preservar la frontera y la soberanía nacional"

ATLAS ESPAÑA • original

El presidente del PP, Pablo Casado, ha expresado su gran preocupación por la situación en Ceuta y ha asegurado que espera que "se resuelva de forma firme la situación para preservar la integridad de las fronteras y la soberanía nacional". "Crisis diplomática, advertida desde hace un mes por la oposición e incomprensiblemente ignorada u ocultada por el Gobierno de España. Es una situación de extrema gravedad, como no se había dado en la historia democrática de España. El presidente tiene que actuar para proteger la soberanía nacional y garantizar la integridad de la frontera", ha afirmado durante su intervención en CEAPI.Además, el líder de la oposición ha telefoneado al presidente del Gobierno, Pedro Sánchez, y está a la espera de que el jefe del Ejecutivo le devuelva la llamada, en la que Casado reclamará también que se "garantice la integridad de la frontera española", tras la entrada, sin precedentes, de más de 6.000 personas de forma irregular.- Redacción-

El Norte de Castilla

Medio	El Norte de Castilla	Fecha	18/05/2021
Soporte	Prensa Digital	País	España
U. únicos	62 198	V. Comunicación	5 623 EUR (6,687 USD)
Pág. vistas	183 126	V. Publicitario	1778 EUR (2114 USD)

https://www.elnortedecastilla.es/economia/turismo-apuesta-protocolos-20210518160159-ntrc.html

El turismo apuesta por protocolos globales de movilidad para reactivar el sector

original



Un grupo de turistas llega a un hotel en Mallorca. / AFP

La recuperación del turismo se ha convertido en uno de los objetivos clave dentro del proceso de recuperación económica en España. Pero no se pueden repetir los errores del pasado. Hay que caminar hacia un nuevo modelo en el que la sostenibilidad sea pilar de la transformación del sector.

Así ha vuelto a quedar de manifiesto en la segunda jornada del Congreso Iberoamericano CEAPI que durante dos días se ha celebrado en Madrid y que este martes contó con empresarios y representantes de alto nivel dentro de la industria. Durante un debate moderado por el presidente de Vocento, Ignacio Ybarra, los presentes coincidieron en que 2020 fue el peor año y la peor crisis que se recuerda para el sector. «Tuvimos literalmente que hibernar la empresa», reconoce Sabina Fluxá, vicepresidenta del Grupo Iberostar.

Frente a la difícil situación, la directiva aboga por más ayudas para las empresas de un sector «que es una industria tractora y en 2019 pesaba un 12% sobre el PIB español». Su mensaje para el futuro es, no obstante, optimista. Apuesta por el desarrollo de un modelo de turismo responsable con tres palancas que deben servir, a su juicio, no solo para reactivar el sector, sino para quedarse como modelo futuro: la seguridad sanitaria, la calidad del negocio y la sostenibilidad.

Aprovechando la presencia de David Collado Morales, ministro de Turismo de República Dominicana, los expertos pidieron al Gobierno que imiten al país, también altamente dependiente del sector, vacunando a todos los empleados ligados a este negocio. Del mismo modo, abogan por establecer protocolos globales de movilidad que se queden para futuras crisis, con criterios comunes que ayuden a establecer si un destino es seguro y las medidas a tener en cuenta frente a ello.

En este sentido, y durante su participación en el Congreso, el secretario general de la Organización Mundial de Turismo (OMT), Zurab Pololikashvili, pidió la creación de un certificado verde similar al que se ha establecido en la Unión Europea, que permita viajar entre España e Iberoamérica como fórmula para reactivar la economía.

En la misma dirección se manifiesta el presidente de Iberia, Javier Sánchez Prieto, que aboga por levantar las restricciones como fórmula más rápida para recuperar el sector. Más a largo plazo, consideró vital usar los fondos europeos para promocionar el turismo en destinos que

El Norte de Castilla

Medio	El Norte de Castilla	Fecha	18/05/2021
Soporte	Prensa Digital	País	España
U. únicos	62 198	V. Comunicación	5 623 EUR (6,687 USD)
Pág. vistas	183 126	V. Publicitario	1778 EUR (2114 USD)

https://www.elnortedecastilla.es/economia/turismo-apuesta-protocolos-20210518160159-ntrc.html

hoy no son preferentes. «Las aerolíneas podemos jugar un papel clave aquí en materia de conectividad», indica. El directivo ha criticado también la tasa ecológica con la que el Gobierno quiere gravar la emisión de los gases contaminantes que genera el tráfico aéreo. «Hablamos de imponer impuestos para aquello donde no existe un sustitutivo, como ocurre con el 80% de los vuelos de largo radio», asegura. Recuerda, además, que el sector sigue trabajando para desarrollar alternativas menos contaminantes, como las pilas de hidrógeno.

ECD CONFIDENCIAL DIGITAL

Medio	El Confidencial Digital	Fecha	18/05/2021
Soporte	Prensa Digital	País	España
U. únicos	23 356	V. Comunicación	3 172 EUR (3,873 USD)
Pág. vistas	79 877	V. Publicitario	1019 EUR (1244 USD)

CEAPI

https://epservices.eprensa.com/cgi-bin/view_digital_media.cgi?subclient_id=3158&comps_id=419806858

Almeida: "Madrid quiere ser el punto de entrada de Iberoamérica hacia Europa"

Confidencial Digital • original

MADRID, 18 (EUROPA PRESS)

El alcalde de Madrid, José Luis Martínez-Almeida, ha transmitido hoy un mensaje de optimismo, credibilidad y confianza hacia la capital, ante líderes de compañías congregadas estos días en Madrid durante el IV Congreso Iberoamericano, a los que ha asegurado que "Madrid quiere ser el punto de entrada de Iberoamérica hacia Europa".

"Yo creo en Iberoamérica, Madrid cree en Iberoamérica y quiere ser el punto de entrada inexcusable de todo Iberoamérica hacia Europa", ha señalado Almeida alcalde ha dado la bienvenida a los asistentes al congreso.

El regidor ha participado hoy en la segunda jornada del IV Congreso Iberoamericano para líderes de compañías y familias empresarias organizado por el Consejo Empresarial Alianza por Iberoamérica (CEAPI). Un encuentro que, durante dos días, debate sobre el papel social que tiene la empresa como partícipe de un nuevo estado de bienestar y pieza clave para ayudar a la sociedad a enfrentarse a la crisis derivada de la Covid-19.

El regidor ha explicado el "menú" que ofrece Madrid y que le ha convertido en un modelo de éxito y confianza, que cuenta con cuatro ingredientes. El primero, tal como ha señalado, está formado por la estabilidad política, "que ha derivado en un modelo de éxito desde el punto de vista del desarrollo económico, social e institucional".

El segundo ingrediente es "la seguridad jurídica, que ha generado un ecosistema amigable para todo aquel que quiere invertir, crear empleo y crear riqueza en Madrid". A lo que ha añadido "la baja presión fiscal de Madrid, seña de identidad de las políticas liberales dentro de un marco del ordenamiento jurídico que lo permite" y "la confianza plena, total y absoluta de que le corresponde a la sociedad liderar el crecimiento económico en todos los órdenes para poder llevar a cabo el liderazgo de esa actividad económica".

El alcalde asistirá esta tarde al acto de clausura del congreso que estará presidido por el rey Felipe VI. /

Medio	El Confidencial Digital	Fecha	18/05/2021
Soporte	Prensa Digital	País	España
U. únicos	23 356	V. Comunicación	3 172 EUR (3,873 USD)
Pág. vistas	79 877	V. Publicitario	1019 EUR (1244 USD)

https://epservices.eprensa.com/cgi-bin/view_digital_media.cgi?subclient_id=3158&comps_id=419958817

Aznar asegura que la fragmentación de la izquierda tras el 4M va a "radicalizar más" el Gobierno de Sánchez

Confidencial Digital • original

Cree que en Cataluña no va a suceder "nada bueno": "Cuando se pone mala siembra en la tierra, sale mala cosecha"

MADRID, 18 (EUROPA PRESS)

El expresidente del Gobierno José María Aznar ha asegurado este martes que las elecciones madrileñas han provocado un "cambio de ciclo" aparejado de un proceso de "reagrupación del centroderecha", aún "incompleto", que es "muy importante" para la gobernabilidad de España. Además, ha señalado que se ha producido un proceso de fragmentación de la izquierda "muy peligroso" que va a llevar a que el Gobierno liderado por Pedro Sánchez se vaya a "radicalizar más".

En su intervención en el IV Congreso Iberoamericano CEAPI celebrado en Madrid, Aznar ha subrayado que se ha producido "un cambio muy importante" en las elecciones en la Comunidad de Madrid. "Han cambiado yo creo que un ciclo político", ha resaltado.

Según ha explicado, en este momento "se produce un fenómeno de reagrupación del centroderecha que para la estabilidad y la gobernabilidad de España es muy importante". Eso sí, ha indicado que ese proceso es "incompleto" --en alusión a Vox-- pero es un movimiento "muy relevante". "En eso las elecciones en la Comunidad de Madrid han sido absolutamente determinantes", ha apostillado.

Aznar ha lanzado como segunda reflexión el hecho de que se haya producido un "proceso de fragmentación de la izquierda muy peligroso". "Lo que creo que va a pasar ahora es que se va a acelerar la radicalización en el mundo de la izquierda en España. Esta mayoría de Gobierno, lo que alguno denominó mayoría Frankenstein, se va a radicalizar más", ha pronosticado.

"SE JUGARÁ AL SEPARATISMO"

En este punto, el expresidente ha recalcado que el Ejecutivo liderado por Pedro Sánchez gobierna con "comunistas, con antiguos terroristas de ETA y con los separatistas catalanes". De hecho, ha augurado que en Cataluña, tras anunciarse el principio de acuerdo entre ERC y Junts para formar Govern, no va a suceder "nada bueno".

"Cuando usted pone mala siembra en la tierra, sale mala cosecha. Si hay un gobierno separatista, se jugará al separatismo. Es lo que va a pasar", ha manifestado, para añadir que ya se está diciendo que el Gobierno de Sánchez "va a acelerar los indultos".

En este punto, ha criticado que a aquellos políticos condenados por el 'procés' que dieron "un golpe" el Gobierno de España pueda indultarlos. "Hay otra política: el que quiere cargarse la Constitución y la unidad de España, lo paga", ha proclamado.

"OJALÁ VOLVIESEN LOS GRANDES PACTOS"

El expresidente del Gobierno ha defendido la Constitución de 1978, uno de los "grandes éxitos" de España junto a la convergencia en el euro, y ha pedido recuperar el "respeto al pacto constitucional", la "alternancia política", el "respeto al Estado de Derecho y la ley" y gobernar con sentido común". A su entender, son cuestiones que están siendo "hoy maltratadas" en España.

"Ojalá volviesen los grandes pactos entre las grandes fuerzas políticas de centroderecha y de centroizquierda, que resultaron muy positivas y supusieron la transformación de España", ha manifestado el expresidente del Gobierno.

Aznar ha aludido a dirigentes políticos del "socialismo moderado" como Nicolás Redondo o Joaquín Leguina, y ha criticado que el PSOE vaya a echar al expresidente de la Comunidad

ECD CONFIDENCIAL DIGITAL

Medio	El Confidencial Digital	Fecha	18/05/2021
Soporte	Prensa Digital	País	España
U. únicos	23 356	V. Comunicación	3 172 EUR (3,873 USD)
Pág. vistas	79 877	V. Publicitario	1019 EUR (1244 USD)

CEAPI

https://epservices.eprensa.com/cgi-bin/view_digital_media.cgi?subclient_id=3158&comps_id=419958817

de Madrid "por defender que lo natural es pactar" entre el PSOE y el PP. "Son dos nombres de altura y como son de altura, les van a echar", ha enfatizado.

ANIVERSARIO DEL 15M

Ante el aniversario del nacimiento del movimiento del 15-M hace una década, Aznar ha señalado que él "nunca" tuvo "ninguna esperanza en el 15M" ni de que "allí saliera nada bueno". A su entender, de la ruptura del bipartidismo no ha salido "prácticamente nada bueno".

A su entender, España "no ha ganado nada" con el multipartidismo sino que hay más "inestabilidad, fragmentación y confrontación", al tiempo que hay un "descenso del nivel político y económico". "¿Eso es algo que interesa al país? Pues no, no es nada que interesa al país", ha apostillado.

Además, Aznar ha echado en cara al Gobierno de Pedro Sánchez que en vez de estar centrado en los problemas actuales con crisis como la de Ceuta, esté pensando en planes para el año 2050. "He leído que nos van a resolver la vida hasta el año 2050 el jueves que viene", ha ironizado.

El expresidente del Gobierno ha solicitado a Pedro Sánchez que "no abdique de su responsabilidad" como, a su juicio, ha hecho en la pandemia al "transferir" esa responsabilidad a las comunidades autónomas y al Tribunal Supremo, una vez finalizado el estado de alarma.

SITUACIÓN EN CHILE Y COLOMBIA

Tras asegurar que la situación política Latinoamericana es "extraordinariamente compleja y muy preocupante", se ha centrado en países como Chile, donde a su juicio, "se confirman los peores temores" porque "el populismo es un fenómeno creciente y no decreciente".

Aznar, que ha recordado que la estabilidad que había vivido Chile estos años, ha resaltado que a raíz de la "revuelta social" con el "pretexto" de la subida de las tarifas de metro, se va a desarrollar ahora "un proceso constituyente en la izquierda radical". A su entender, esta situación "en el mejor de los casos abre un periodo de incertidumbre enorme para el país" y "en el peor de los casos puede abrir un proceso seudorevolucionario".

"Y Colombia, que es la gran joya que quieren conquistar los desestabilizadores, está pasando exactamente lo mismo", ha advertido, para añadir que "las tácticas" para desestabilizar este país "son las mismas" que se han empleado en Chile.

Sobre Venezuela, ha dicho que ahora "se va a intentar una fórmula negociadora", algo que, en su opinión, "no es más que perder el tiempo otra vez" porque "no es más que intentar administrar humo". Además, ha destacado el hecho de que Nicolás Maduro "haya tomado" el diario nacional, el "órgano que quedaba de libertad de expresión" en el país.

Medio	El Confidencial Digital	Fecha	18/05/2021
Soporte	Prensa Digital	País	España
U. únicos	23 356	V. Comunicación	3 172 EUR (3,873 USD)
Pág. vistas	79 877	V. Publicitario	1019 EUR (1244 USD)

https://epservices.eprensa.com/cgi-bin/view_digital_media.cgi?subclient_id=3158&comps_id=419860538

Aznar exige a Sánchez "no abdicar de su responsabilidad" en la crisis de Ceuta cuando la frontera está "amenazada"

Confidencial Digital • original

"Los marroquíes pueden ser muy criticables en algunas cosas pero han dicho que venía un conflicto y aquí no se ha hecho caso", resalta

MADRID, 18 (EUROPA PRESS)

El expresidente del Gobierno José María Aznar ha solicitado este martes al jefe del Ejecutivo, Pedro Sánchez, que "no abdique de su responsabilidad" ante la crisis en Ceuta tras la llegada masiva de inmigrantes en las últimas horas y garantice la integridad territorial. Tras subrayar que es un "conflicto" que "se veía venir", ha criticado que el Gobierno esté pensando en planes para el año 2050 cuando la frontera está "seriamente amenazada".

En su intervención en el IV Congreso Iberoamericano CEAPI, Aznar ha afirmado que España hoy tiene "un problema muy grave con Marruecos desgraciadamente" y ha recalcado que esta crisis que se está viviendo en Ceuta "se venía venir".

"Los marroquíes pueden ser muy criticables en algunas cosas pero en estas últimas fechas han dicho que venía un conflicto y aquí no se ha hecho caso, y ha llegado el conflicto", ha manifestado Aznar, en alusión a las quejas de Rabat por la entrada en España hace unas semanas del líder del Frente Polisario, Brahim Ghali.

GARANTIZAR LA INTEGRIDAD TERRITORIAL

Aznar ha afirmado que "lo primero que tiene que hacer un Gobierno es garantizar la integridad territorial y la seguridad de sus ciudadanos". "Y espero que en esta ocasión, al menos, el Gobierno que tenemos no abdique de su responsabilidad, igual que ha abdicado de su responsabilidad en la lucha contra la pandemia creando el caos en las ccaa y diciendo que esto es responsabilidad del Tribunal Supremo", ha manifestado.

Además, ha criticado que Sánchez esté pensando en planes para el año 2050 en vez de lo que está pasando en este momento en España. "He leído que nos van a resolver la vida hasta el año 2050, el jueves que viene. Cuando uno se imagina aquí a los de Bildu, separatistas y golpistas con la frontera de Ceuta y Melilla seriamente amenazada y te van a resolver la vida hasta el 2050, lo único que se puede pedir es 'oiga cumpla el mínimo de responsabilidad que a usted se le concede'", ha ironizado.

Dicho esto, Aznar ha exigido "responsabilidad" al Ejecutivo español porque en política se pueden "tener aciertos o errores" pero "no se puede abdicar de la responsabilidad de gobernar", algo que, a su juicio, no es "perdonable" ni "aceptable".

"Decidan, se equivocan o aciertan, los ciudadanos luego lo juzgarán, pero ni abdiquen su responsabilidad ni transfieran su responsabilidad a otros porque eso es el fin del sistema", ha concluido.

Medio	El Confidencial Digital	Fecha	18/05/2021
Soporte	Prensa Digital	País	España
U. únicos	23 356	V. Comunicación	3 172 EUR (3,873 USD)
Pág. vistas	79 877	V. Publicitario	1019 EUR (1244 USD)

https://epservices.eprensa.com/cgi-bin/view_digital_media.cgi?subclient_id=3158&comps_id=419878771

Casado avisa a Sánchez que recurrirá al Supremo si concede el indulto a presos del 'procés' porque exige arrepentimiento

Confidencial Digital • original

Dice que el independentismo ha creado "pobreza, confrontación y una crisis judicial" y pide recuperar la Cataluña del seny y el progreso

MADRID, 18 (EUROPA PRESS)

El presidente del Partido Popular, Pablo Casado, ha avisado este martes al jefe del Ejecutivo, Pedro Sánchez, que su formación recurrirá al Tribunal Supremo si el Gobierno concede el indulto a los condenados por el 'procés' porque, según ha recalcado, la ley exige arrepentimiento.

En su intervención en el IV Congreso Iberoamericano CEAPI celebrado en Madrid, Casado ha asegurado que "el viaje a ninguna parte" del independentismo catalán que dura ya "una década" solo ha creado "pobreza, fragmentación, confrontación" e incluso "una crisis judicial". "Yo nunca hablo de un conflicto político sino de un conflicto jurídico", ha enfatizado.

Además, ha recalcado que las "arengas" del nuevo gobierno para "retomar la vía hacia la independencia" al asegurar que "lo volverán a hacer" es "incompatible" con la Constitución y la legislación vigente en España.

Casado ha criticado que desde el Gobierno no se haya descartado la concesión de indultos y ha recordado que la ley que los regula "requiere de arrepentimiento". "Y si se conceden indultos sin cumplir la ley, el PP lo va a recurrir al Tribunal Supremo, que es el tribunal sentenciador. Lo quiero dejar muy claro para que no haya ningún tipo de equívoco", ha resaltado, para añadir que "esto no es diálogo sino que es ley".

VE LA AMNISTÍA "ILEGAL" Y "ANTIDEMOCRÁTICA"

Ante los que "ya hablan de amnistía", el líder del PP ha subrayado que en España la amnistía es "ilegal, anticonstitucional yantidemocrática" porque rige solo con "Códigos Penales injustos, es decir, en regímenes totalitarios".

"No se reconoce la legislación penal y hay que amnistiar a las personas que han sido condenadas en base a un supuesto Código Penal que es injusto o vulnera algún tipo de Convención de Derechos Humanos", ha afirmado, para resaltar que ese "no es el caso de España desde hace más de 40 años".

Dicho esto, Casado ha afirmado que Sánchez "tiene todo el apoyo del PP para abandonar la vía del apaciguamiento en torno a la autodeterminación" pero tendrá "todo el reproche del PP si intenta una vez más decir que una mesa por la autodeterminación y la amnistía es la solución a la crisis económica, social e incluso de seguridad ciudadana" que hay en Cataluña.

El presidente de los 'populares' ha pedido "recuperar la Cataluña del seny, de la concordia, del progreso y del empleo", así como de "la España unida y de los gobiernos que gobiernan y no hacen ingeniería social".

DEFIENDE EL PLAN DE CHOQUE ECONÓMICO DEL PP

En su conferencia bajo el título 'Transformación e Impacto social: Las mejores empresas para el planeta' en el marco del Congreso de CEAPI, Casado ha contrapuesto el discurso "triunfalista" del Gobierno con el "drama económico y social" que vive España y ha reivindicado el plan de choque presentado por su partido.

Además, el jefe de la oposición ha propuesto que los fondos europeos se utilicen para proyectos de recuperación estructural con bajada de impuestos, flexibilidad laboral, reactivación del sector inmobiliario, mayor liquidez para el turismo y eficiencia en el sector público.

Tras afirmar que la relación de España con Latinoamérica es "claramente mejorable", ha

ECD CONFIDENCIAL DIGITAL

Medio	El Confidencial Digital	Fecha	18/05/2021
Soporte	Prensa Digital	País	España
U. únicos	23 356	V. Comunicación	3 172 EUR (3,873 USD)
Pág. vistas	79 877	V. Publicitario	1019 EUR (1244 USD)

CEAPI

https://epservices.eprensa.com/cgi-bin/view_digital_media.cgi?subclient_id=3158&comps_id=419878771

criticado también la pérdida de peso específico de España en el exterior, como demuestra a su juicio que el presidente de Estados Unidos, Joe Biden, lleve casi cuatro meses después de su toma de posesión sin llamar a Pedro Sánchez.

Medio	El Confidencial Digital	Fecha	18/05/2021
Soporte	Prensa Digital	País	España
U. únicos	23 356	V. Comunicación	3 172 EUR (3,873 USD)
Pág. vistas	79 877	V. Publicitario	1019 EUR (1244 USD)

https://epservices.eprensa.com/cgi-bin/view_digital_media.cgi?subclient_id=3158&comps_id=419824561

Casado habla con Sánchez por la crisis en Ceuta y pide garantizar integridad territorial, Policías y devolver migrantes

Confidencial Digital • original

MADRID, 18 (EUROPA PRESS)

El presidente del PP Pablo Casado, ha mantenido este martes una conversación con el jefe del Ejecutivo, Pedro Sánchez, ante la llegada masiva de inmigrantes a Ceuta en las últimas horas y le ha exigido garantizar la integridad territorial en la ciudad autónoma, más efectivos de Policía y Guardia Civil allí y la devolución inmediata de los inmigrantes.

Casado ha telefoneado esta mañana a Pedro Sánchez ante esta crisis en Ceuta pero en ese momento ha quedado a la espera de que le devuelva la llamada. Ha sido un par de horas después, tras su intervención en el IV Congreso Iberoamericano CEAPI, cuando ha podido conversar con él.

En esa charla, Casado ha solicitado a Sánchez el refuerzo de efectivos de la Policía Nacional y Guardia Civil para garantizar la seguridad en el territorio nacional, y del Ejército para proteger la frontera española, según ha informado el Partido Popular.

Además, el líder del PP le ha pedido fortalecer las relaciones diplomáticas con Marruecos y proceder a la devolución inmediata de todos los inmigrantes ilegales. También ha reclamado la coordinación con la UE para contener la oleada migratoria con efectivos de Frontex y la cooperación internacional.

CASADO: "ES UNA CRISIS DIPLOMÁTICA"

Casado considera que se trata de una "crisis diplomática" que ha sido "ignorada y ocultada" por el Ejecutivo, en alusión a la entrada en España del líder del Frente Polisario, Brahim Ghali, hospitalizado de Covid en La Rioja.

"Es una crisis diplomática advertida desde hace ya un mes por el partido que lidera la oposición e incomprensiblemente ignorada y ocultada por el Gobierno de España", ha declarado Casado en el cónclave de CEAPI.

Medio	El Confidencial Digital	Fecha	18/05/2021
Soporte	Prensa Digital	País	España
U. únicos	23 356	V. Comunicación	3 172 EUR (3,873 USD)
Pág. vistas	79 877	V. Publicitario	1019 EUR (1244 USD)

https://epservices.eprensa.com/cgi-bin/view_digital_media.cgi?subclient_id=3158&comps_id=419806493

Casado pide un refuerzo de Policía y Ejército en Ceuta: "Es una crisis diplomática ignorada y ocultada por el Gobierno"

Confidencial Digital • original

Exige a Sánchez preservar la soberanía nacional en Ceuta: "Es una situación de extrema gravedad como no se había dado antes"

MADRID, 18 (EUROPA PRESS)

El líder del PP, Pablo Casado, ha asegurado este martes que el Gobierno debe actuar para "preservar la soberanía nacional" en Ceuta y ha reclamado más efectivos de Policía y Guardia Civil, así como un refuerzo del Ejército en la frontera española. Además, ha recalcado que se trata de una crisis diplomática que ha sido "ignorada y ocultada" por el Ejecutivo, en alusión a la entrada en España del líder del Frente Polisario, Brahim Ghali.

"Es una crisis diplomática advertida desde hace ya un mes por el partido que lidera la oposición e incomprensiblemente ignorada y ocultada por el Gobierno de España", ha declarado Casado en el IV Congreso Iberoamericano CEAPI bajo el título 'Transformación e Impacto social: Las mejores empresas para el planeta'.

Casado ha telefoneado esta mañana al jefe del Ejecutivo, Pedro Sánchez, para exigirle que garantice la integridad territorial en Ceuta ante la llegada masiva de inmigrantes a Ceuta y está a la espera de que el presidente del Gobierno le devuelva la llamada, según han informado fuentes 'populares'.

LAS PETICIONES DEL PP A SÁNCHEZ

Ante esa llegada masiva de inmigrantes a Ceuta en las últimas horas, el presidente del PP ha subrayado que se trata de "una situación de extrema gravedad como no se había dado en la historia democrática de España".

"Creo que el Gobierno tiene que actuar para preservar la soberanía nacional en una ciudad española como Ceuta, que lleva 600 años ondeando nuestra bandera y tiene que garantizar la integridad territorial de nuestras fronteras", ha manifestado.

Por eso, Casado ha explicado que este martes ha intentado ponerse en contacto con Pedro Sánchez para reclamar cinco cuestiones: En primer lugar, un refuerzo de los efectivos de Policía Nacional y Guardia Civil "para preservar la seguridad en las ciudades españolas de Ceuta y Melilla".

En segundo lugar, ha solicitado "reforzar el Ejército en la frontera de las dos ciudades autónomas", lo que supone reforzar la "frontera de España en el continente africano y de Europa en la orilla mediterránea sur para que no haya ninguna vulneración de la integridad territorial".

DEVOLUCIÓN DE LOS MIGRANTES, COOPERACIÓN EUROPEA Y PLAN DE DESARROLLO

Casado ha reclamado, en tercer lugar, un "fortalecimiento de las relaciones diplomáticas con Marruecos para que se pueda proceder a la devolución inmediata de los inmigrantes que han entrado de forma irregular y se pueda recuperar la relación comercial y la relación estratégica de vecindad".

El líder del PP ha señalado que esas relaciones han sufrido en las ultimas semanas "por cuesitones no informadas ni al Parlamento español ni a un socio estratégico como es Marruecos", en alusión a la entrada en España del líder del Frente Polisario, hospitalizado en La Rioja por Covid-19.

En cuarto lugar, ha reclamado cooperación con Europa. Según ha explicado, el Grupo Popular ha solicitado que la vertiente migratoria "se trate conjuntamente desde Frontex y las

ECD CONFIDENCIAL DIGITAL

Medio	El Confidencial Digital	Fecha	18/05/2021
Soporte	Prensa Digital	País	España
U. únicos	23 356	V. Comunicación	3 172 EUR (3,873 USD)
Pág. vistas	79 877	V. Publicitario	1019 EUR (1244 USD)

CEAPI

https://epservices.eprensa.com/cgi-bin/view_digital_media.cgi?subclient_id=3158&comps_id=419806493

instituciones comunitarias, ya que la entrada en Ceuta y en Melilla es entrada en territorio español y, por tanto, de la UE".

Como quinta petición, el presidente del PP ha defendido impulsar un "plan estratégico de desarrollo económico y social en Ceuta y Melilla", una propuesta que el PP ya registró y que planteaba una zona de libre comercio estratégico de régimen económico especial en Ceuta, Melilla, el Campo de Gibraltar y Gibraltar. "En Ceuta hay que invertir y el Estado tiene que estar presente en Ceuta y Melilla", ha resaltado.

REUNIÓN CON PARTIDOS MARROQUÍES POR BRAHIM GHALI

Tras recordar que él ha viajado seis veces a Ceuta, ha recordado que la semana pasada se reunió por vía telemática con dirigentes de los partidos marroquíes Istiqlal y Reagrupamiento Nacional Independiente (RNI) a raíz de esa "entrada irregular" en España Ghali, hospitalizado por coronavirus en España.

En esas conversaciones, ha subrayado que dijo a los partidos marroquíes que él no iba a hacer una "crítica al Gobierno de la nación", que "siempre tendrá el apoyo de al oposición para velar por la integridad de la soberanía nacional".

"Eso sí, avisé lealmente de que había que reconducir este contencioso diplomático y registre cinco peticiones de información para saber por qué hay una persona que ha entrado de forma irregular con pasaporte falso, con una hospitalización de la que no se ha dado cuenta a las Cortes españolas ni a Marruecos", ha apostillado, en referencia al ingreso del líder del Frente Polisario.

El líder del PP ha reprochado a Sánchez que "rompiera la tradición de toda la historia democrática" de España que pasaba por hacer una visita oficial a Marruecos "nada más llegar a la Presidencia del Gobierno". También ha señalado que las declaraciones en el pasado del exvicepresidente Pablo Iglesias sobre política exterior no han ayudado en la relación con Marruecos.

Finalmente, el presidente del PP ha expresado su "gran preocupación" por lo que está sucediendo en Marruecos y ha dicho que espera que "se resuelva de forma firme para preservar la fronteras y la soberanía nacional de España de Ceuta y Melilla".

ECD CONFIDENCIAL DIGITAL

Medio	El Confidencial Digital	Fecha	18/05/2021
Soporte	Prensa Digital	País	España
U. únicos	23 356	V. Comunicación	3 172 EUR (3,873 USD)
Pág. vistas	79 877	V. Publicitario	1019 EUR (1244 USD)

CEAPI

https://epservices.eprensa.com/cgi-bin/view_digital_media.cgi?subclient_id=3158&comps_id=420104319

El IV Congreso CEAPI señala la importancia de la sostenibilidad y la digitalización para el futuro del turismo

Confidencial Digital • original

MADRID, 18 (EUROPA PRESS)

La sostenibilidad social, medioambiental y económica, así como la digitalización, son considerados elementos claves para el futuro del turismo, tal y como ha señalado en el IV Congreso Iberoamericano CEAPI, que ha llevado por título 'Transformación e impacto social: las mejores empresas para el planeta'.

Durante la celebración de este encuentro, los días 17 y 18 de mayo en CaixaForum Madrid, ha tenido lugar el panel Turismo y desarrollo sostenible, en el que se han analizado las consecuencias que sobre el turismo ha tenido la pandemia y cuáles son los retos del sector de cara al futuro, con la transición desde el turismo de masas a otro donde la sostenibilidad tenga un papel clave, así como la implementación de procesos de digitalización.

Han participado en esta actividad moderada por el presidente de Vocento, Ignacio Ybarra, el ministro de Turismo de República Dominicana, David Collado Morales, el director ejecutivo de RLH Properties (México), Borja Escalada, la vicepresidenta y directora ejecutiva de Iberostar Hotel & Resorts, Sabina Fluxá, la vicepresidenta y directora ejecutiva de Grupo Piñero, Encarna Piñero, la vicepresidenta Senior y socia del Grupo Puntacana (República Dominicana), Paola Rainieri de Díaz y el presidente de Iberia (España), Javier Sánchez-Prieto.

Durante el panel, Collado Morales ha puesto en valor la actuación de República Dominicana para superar la crisis producto de la pandemia basada en impulsar "la vacunación de todos los trabajadores del sector para poder reactivar la industria lo antes posible. En todo momento nuestra prioridad fue ir de la mano y ayudar al sector privado".

"Hay que adaptarse al entorno y no que el entorno se adapte al proyecto empresarial", ha señalado Borja Escalada, quien ha hecho un preciso resumen de las conclusiones del panel: "Buscamos que nuestros proyectos posean una triple sostenibilidad: social, medioambiental y económica".

En esta línea, Sabina Fluxá ha subrayado que "tres son las palancas que para nosotros son esenciales para afrontar esta recuperación". La primera y la segunda son la seguridad y apostar por un modelo turismo de valor añadido. La tercera tiene que ver con la sostenibilidad, ya que, como la directora ejecutiva de Iberostar ha señalado, "es un camino de no retorno y la sostenibilidad es la única manera de impulsar el turismo".

Encarna Piñero también ha hecho alusión a la sostenibilidad como "un marco que impregna todas nuestras decisiones". La directora del Grupo Piñero ha señalado la parte social, el cuidar el trabajo y la salud de sus empleados, como algunas de sus principales responsabilidades. Además, ha recordado su labor a la hora de cuidar los litorales y las playas que consideran un tesoro, junto a su apuesta por la movilidad sostenible.

En esa misma dirección, Paola Rainieri de Díaz, ha recordado que "la interacción entre sostenibilidad y la sustentabilidad es clave", lo que ha explicado como un equilibrio entre economía y ecología, "porque también debemos apostar por la sostenibilidad medioambiental, ya que vivimos del entorno y debemos ayudar a preservarlo y a que sea sostenible", ha señalado.

Por último, Javier Sánchez-Prieto ha mandado un mensaje de esperanza, ya que considera que "la mejor noticia y la mejor manera de ayudar a las empresas hoy es levantar las restricciones, y en la medida que se levanten lo que estamos viendo es que existe una demanda latente que se está reactivando".

El CEAPI ha organizado este evento con el apoyo de BID Invest, la Secretaría General Iberoamericana (SEGIB), y la Cátedra de Transformación Social Competitiva (TSC) de la Universidad Complutense de Madrid. El Congreso cuenta con la colaboración de Grupo Azvi,

ECD CONFIDENCIAL DIGITAL

Medio	El Confidencial Digital	Fecha	18/05/2021
Soporte	Prensa Digital	País	España
U. únicos	23 356	V. Comunicación	3 172 EUR (3,873 USD)
Pág. vistas	79 877	V. Publicitario	1019 EUR (1244 USD)

CEAPI

https://epservices.eprensa.com/cgi-bin/view_digital_media.cgi?subclient_id=3158&comps_id=420104319

Fundación La Caixa, Iberia, LaLiga, NetApp, Atlantic Copper, Atrevia, Cofides, Grupo Red Eléctrica, Las Rozas Village y La Roca Village, Mapfre, Tebrio y Correos.

Medio	El Confidencial Digital	Fecha	18/05/2021
Soporte	Prensa Digital	País	España
U. únicos	23 356	V. Comunicación	3 172 EUR (3,853 USD)
Pág. vistas	79 877	V. Publicitario	1019 EUR (1237 USD)

https://epservices.eprensa.com/cgi-bin/view_digital_media.cgi?subclient_id=3158&comps_id=419554633

El proyecto de la Corona en la clausura del congreso para líderes empresariales iberoamericanos

Monarquía Confidencial • original

Felipe VI clausura hoy la cuarta edición del Congreso Iberoamericano **CEAPI** para líderes de Compañías y Familias Empresarias. Bajo el título ' *Transformación e impacto social: las mejores empresas para el planeta*', la cita de este año ha reunido a presidentes de compañías líderes y familias empresarias de **Iberoamérica**, que han debatido durante dos días sobre el papel de la empresa como partícipe del nuevo Estado de bienestar y pieza determinante para enfrentarse a la crisis sanitaria del COVID. El edificio **CaixaForum Madrid** acoge a las 17:30 horas la clausura del IV Congreso, que contará con la intervención del Rey.

Fuentes próximas a la organización explican cual es la voluntad de la **Corona** asistiendo a este acto en concreto: "En primer lugar está la conexión entre **España** e Iberoamérica, que es uno de los pilares fundamentales de la política exterior española, junto con **Europa**, **EE.UU.** y el **Mediterraneo** con su proyección oriental, que llega hasta **Filipinas**. Las relaciones con Latinoamérica son económicas, sociales, culturales y políticas y, además, de enorme cordialidad. Esta conexión hay que reforzarla y congresos así son lugares óptimos para hacerlo".

La misma fuente descubre un segundo objetivo: "promover el propio desarrollo del capital humano iberoamericano, mediante el establecimiento de toda suerte de programas". Un tercer punto, a juicio de esta fuente, vendría como consecuencia: "mostrar que detrás de España está toda la Unión Europea; España es una suerte de puente y vínculo natural entre Europa Occidental y Latinoamérica, y la Corona busca que la UE invierta en Latam".

Un cuarto y último objetivo, según el análisis de esta voz de la organización, puede detectarse en la presencia del Rey en el acto: "Fomentar los puntos de conexión entre las sociedades civiles de España e Iberoamérica, que ya son muchos, pero hay que tratar de que -al margen de los Gobiernos- crezcan y vayan a más".

Medio	El Confidencial Digital	Fecha	18/05/2021
Soporte	Prensa Digital	País	España
U. únicos	23 356	V. Comunicación	3 172 EUR (3,873 USD)
Pág. vistas	79 877	V. Publicitario	1019 EUR (1244 USD)

https://epservices.eprensa.com/cgi-bin/view_digital_media.cgi?subclient_id=3158&comps_id=420107529

El Rey apela a la cooperación en Iberoamérica y la colaboración público-privada frente a futuros desafíos

Confidencial Digital • original

Reclama que los países ricos también atiendan a las demandas de los más pobres en su reconstrucción

MADRID, 18 (EUROPA PRESS)

El Rey Felipe VI ha reivindicado este martes Iberoamérica como comunidad de países, apelando a sus gobiernos a cooperar y animando igualmente a la colaboración público-privada para poder hacer frente a los desafíos futuros y para acabar con las desigualdades.

Don Felipe ha sido el encargado de clausurar el IV Congreso Iberoamericano del Consejo Empresarial Alianza por Iberoamérica (CEAPI) que se ha celebrado este lunes y martes en Madrid y lo ha hecho reivindicando a Iberoamérica como una "comunidad" de más de 700 millones de personas.

La pandemia "ha puesto de relieve las enormes fragilidades y debilidades del mundo en que habitamos", pero también la "solidaridad" y el "empeño de millones" por afrontar juntas "esta amenaza letal contra la vida y la salud, que pone en jaque la prosperidad económica, la arquitectura social de nuestros pueblos, y la confianza ciudadana en sus instituciones y organizaciones", ha señalado.

El Rey ha resaltado el papel desempeñado por las empresas en este último año, tanto grandes como medianas y pequeñas, que "han tenido que enfrentar situaciones apenas imaginables" y "se han visto obligadas a improvisar respuestas que garantizaran la continuidad de sus operaciones, la permanencia de sus trabajadores y empleados, así como la fidelidad de sus proveedores y clientes".

En opinión de Don Felipe, la pandemia también ha puesto de manifiesto la necesidad de los países iberoamericanos de cooperar "para hacer frente a los desafíos venideros".

"Estos requieren grandes inversiones en salud, educación y capacitación, investigación científica avanzada, energías limpias, construcción y renovación de infraestructuras o digitalización", ha subrayado, incidiendo en que "en todos esos sectores resulta esencial el esfuerzo conjunto y la colaboración público-privada".

EMPRESAS CUALIFICADAS

En este sentido, ha reivindicado que "hay cientos de empresas iberoamericanas con cualificación, conocimiento y habilidades para contribuir a ese empeño" y ha resaltado "la necesidad de innovar, de crear, de imaginar y proponer nuevas realidades que den respuesta a los desafíos venideros".

Entre estos desafíos ha citado como las "preocupaciones más inmediatas" al "cambio climático asociado al calentamiento global del planeta, y la ordenación y gobernanza de un mundo global, definido y muy condicionado por el uso de las nuevas tecnologías".

Por otra parte, ha reclamado que los "ingentes recursos financieros que los gobiernos de los países desarrollados han puesto en marcha para la reconstrucción" contemplen también "las demandas de los países emergentes y en vías de desarrollo, así como las necesidades financieras de los países de renta media latinoamericanos".

Para Don Felipe, "la eliminación de las desigualdades de distinta naturaleza" a las que se enfrentan los países iberoamericanos, "algunas auténticamente graves", requiere la puesta en marcha de "una acción urgente y solidaria".

HAY QUE PRESTAR ATENCIÓN A LAS EXIGENCIAS SOCIALES

En este punto, se ha referido a la Agenda 2030 y a la responsabilidad social corporativa

ECD CONFIDENCIAL DIGITAL

Medio	El Confidencial Digital	Fecha	18/05/2021
Soporte	Prensa Digital	País	España
U. únicos	23 356	V. Comunicación	3 172 EUR (3,873 USD)
Pág. vistas	79 877	V. Publicitario	1019 EUR (1244 USD)

CEAPI

https://epservices.eprensa.com/cgi-bin/view_digital_media.cgi?subclient_id=3158&comps_id=420107529

(RSC) y a la necesidad de prestar atención a las exigencias sociales. Gobiernos y empresas, ha dicho, tienen "a un tiempo obligación y necesidad de cooperar para abordar conjuntamente la consecución" de los Objetivos de Desarrollo Sostenible (ODS), pero también hará falta "evaluar su grado de cumplimiento".

"Los empresarios más exitosos son también los más conscientes del papel que desempeñan en la creación de una sociedad más justa, dinámica y competitiva, en donde la igualdad de oportunidades no sea una declaración de intenciones", ha recalcado el Rey.

"Nos encontramos ante la necesidad de trabajar unidos en beneficio de todos", ha añadido, confiando en que "entre todos, a pesar de las dificultades y conscientes de la magnitud de los desafíos que nos acechan, afrontaremos la gran oportunidad que significa Iberoamérica, también para el futuro de cada uno de nuestros países".

Antes de la intervención de Don Felipe se ha proyectado un vídeo en el que numerosos empresarios tanto españoles como iberoamericanos han ensalzado el papel del monarca. En Iberoamérica, "se os quiere y se os admira", ha resumido la presidenta de CEAPI, Nuria Vilanova.

El Rey ha agradecido estas palabras que ha dicho que le animan a "continuar en su labor" y en particular se ha referido al primer secretario general iberoamericano, Enrique Iglesias, quien ha tenido igualmente palabras de elogio hacia Don Felipe. Así, ha resaltado su "gestión admirable y silenciosa" en España y su "vocación iberoamericana".

Medio	El Confidencial Digital	Fecha	18/05/2021
Soporte	Prensa Digital	País	España
U. únicos	23 356	V. Comunicación	3 172 EUR (3,873 USD)
Pág. vistas	79 877	V. Publicitario	1019 EUR (1244 USD)

https://epservices.eprensa.com/cgi-bin/view_digital_media.cgi?subclient_id=3158&comps_id=420087585

Garamendi dice que es "un error" trabajar desde la ideología cuando se negocian acuerdos

Confidencial Digital • original

MADRID, 18 (EUROPA PRESS)

El presidente de la Confederación Española de Organizaciones Empresariales (CEOE), Antonio Garamendi, ha afirmado que es "un error" trabajar desde la ideología cuando se negocian acuerdos.

Así lo ha señalado en el IV Congreso Iberoamericano de Ceapi, donde ha subrayado que los agentes sociales demuestran permanentemente que han llegado a muchos acuerdos, recientemente el de la Ley de 'riders', pero que "nunca lo hacen desde la ideología, sino desde la praxis, porque eso es lo importante en los acuerdos".

El presidente de la patronal ha resaltado que cuando la patronal y los sindicatos se sientan en las mesas de negociación "se habla de las cosas del comer".

"Cuando se tiene que trabajar, nos olvidamos de la ideología. A veces es más peligroso cuando entra la política en las negociaciones que cuando entran los sindicatos, que tienen los pies en la tierra", ha apuntado Garamendi después de ser preguntado por si prevé algún cambio en la relación con las organizaciones sindicales por las modificaciones que está habiendo en el mercado laboral y las nuevas formas de relación entre los empresarios y los trabajadores.

Para Garamendi, sería "una buena oportunidad" hacer bien las reformas remitidas a Bruselas, "que son más importantes que los propios fondos". "Hablamos de reformas estructurales, que van acompasadas la una de la otra, y que si lo hacemos bien será una buena oportunidad, pero si no, lo lamentaremos y lo lamentarán nuestro hijos y nietos", ha dicho.

Sobre la reforma laboral, ha insistido en que Europa no pide derogarla, sino acabar con la dualidad del mercado de trabajo, ya que "hay mucho trabajo temporal aún en algunos sectores". Pero también pide, según Garamendi, hacer frente a la situación que viven los menores de 30 años y mayores de 50 años, que haya menos contratos y trabajar en las políticas activas de empleo.

"Hace una semana se ha dado más de 2.000 millones a las comunidades autónomas en políticas activas de empleo y el Servicio Público de Empleo Estatal (SEPE) no coloca ni al 1% de los desempleados. Ahí es donde tenemos que trabajar", ha ejemplificado.

Además, ha incidido en que es necesario ponerse a trabajar en la formación dual, en adaptar la formación y avanzar también en la formación continua de los empresarios.

"Casi retaría a esta gente que dice que va a derogar la reforma laboral a ver qué es lo que hace, porque realmente esto no es lo que Europa plantea", ha destacado.

Preguntado sobre las previsiones de crecimiento, el presidente de los empresarios ha afirmado que "el dato económico es la salud" y que CEOE está trabajando intensamente en la vacunación desde su Fundación.

De hecho, cree que en el momento en el que haya inmunidad de rebaño habrá una recuperación inmediata de lo que es el turismo y el consumo. "Tenemos ganas de gastar y esto es algo importante que nos va a ayudar, pero también tenemos que pensar en la nueva economía que viene y en que habrá que hacer las cosas con mucha seriedad", ha señalado.

Medio	El Confidencial Digital	Fecha	18/05/2021
Soporte	Prensa Digital	País	España
U. únicos	23 356	V. Comunicación	3 172 EUR (3,873 USD)
Pág. vistas	79 877	V. Publicitario	1019 EUR (1244 USD)

https://epservices.eprensa.com/cgi-bin/view_digital_media.cgi?subclient_id=3158&comps_id=420041286

Isla (Inditex) equipara el papel de la sostenibilidad con el de la digitalización en la estrategia empresarial

Confidencial Digital • original

MADRID, 18 (EUROPA PRESS)

El presidente de Inditex, Pablo Isla, ha defendido este martes que el papel de la sostenibilidad en la estrategia de una compañía debe ser igual de importante que la digitalización.

En concreto, en su participación en el IV Congreso Iberoamericano del CEAPI, Isla indicó que en un horizonte a 5 ó 10 años hay que integrar la transformación social y de sostenibilidad "igual que la digitalización". "Es algo esencial", ha asegurado.

A este respecto, el directivo ha señalado que hay "mucho compromiso del mundo empresarial" por abordar el camino de la sostenibilidad, que es "apasionante" y tiene que estar totalmente integrado en lo que es la realidad empresarial".

Isla ha recordado que Inditex lleva trabajando en materia de sostenibilidad desde 2006, aunque en la junta general de accionistas de 2019 marcó "un hito muy importante" por los compromisos que adoptó la compañía a este respecto en todo lo referente a las materias primas (algodón, lino, poliéster o viscosa) de cara al horizonte de 2023 y 2025.

Asimismo, ha destacado que todos los esfuerzos en sostenibilidad de Inditex tienen "mucho que ver con el compromiso de toda la empresa". "La fuerza en relación con la sostenibilidad viene de todos los niveles de la compañía. Para nosotros es clave y esencial", ha añadido.

En este sentido, Isla ha puesto el ejemplo del programa 'The List, by Inditex', que ha servido de modelo dentro del sector del compromiso por la mejora de la salud de producto dentro de la industria química fabricante de colorantes, pigmentos y auxiliares.

Por ello, ha afirmado que Inditex, como empresa "muy relevante o de fuerte liderazgo", cuenta con ese "plus" de responsabilidad en todos los ámbitos para ejercer un "efecto transformador", así como en la creación de valor económico para las pequeñas y medianas empresas que trabajan con ella.

"Somos una pequeña empresa, una mediana empresa y una gran empresa, dentro de nuestra cultura empresarial, que bebe de la cultura de Amancio Ortega. Esa idea de pyme es fundamental a la hora de estar al detalle. Creo que es algo absolutamente esencial", ha enfatizado.

Medio	Es Diario	Fecha	18/05/2021
Soporte	Prensa Digital	País	España
U. únicos	40 952	V. Comunicación	4 395 EUR (5,367 USD)
Pág. vistas	133 576	V. Publicitario	1412 EUR (1724 USD)

https://www.esdiario.com/espana/182227820/Aznar-retrata-a-Sanchez-por-pagar-la-novatada-con-Marruecos-Se-veia-venir.html



El expresidente del Gobierno, José María Aznar.

Aznar retrata a Sánchez por pagar la novatada con Marruecos: "Se veía venir"

El expresidente conoce bien cómo se las gasta Mohamed VI. El episodio de Perejil lo demuestra. Por eso, ha criticado a Moncloa por no prever la respuesta del país vecino a los desafíos.

18 mayo 2021 15:43 | **ESdiario** España

Si alguién sabe bien como se las gasta el régimen marroquí cuando se siente despreciado o *retado* por España es **José María Aznar**, que tuvo que afrontar la más grave crisis bilateral entre ambos países, el asalto marroquí al **Islote de Perejil**.

Así que con la experiencia a sus espaldas, el expresidente del Gobierno ha exigido este martes a **Pedro Sánchez** que "no abdique de su responsabilidad" ante la crisis en Ceuta tras la llegada masiva de inmigrantes en las últimas horas y garantice la integridad territorial.

Tras subrayar que es un "conflicto" que "se veía venir", ha criticado que el Gobierno esté pensando en planes para el año 2050 cuando la frontera está "seriamente

Medio	Es Diario	Fecha	18/05/2021
Soporte	Prensa Digital	País	España
U. únicos	40 952	V. Comunicación	4 395 EUR (5,367 USD)
Pág. vistas	133 576	V. Publicitario	1412 EUR (1724 USD)

https://www.esdiario.com/espana/182227820/Aznar-retrata-a-Sanchez-por-pagar-la-novatada-con-Marruecos-Se-veia-venir.html

amenazada".



Sánchez, desbordado, cancela su agenda ante el caos de inmigrantes en Ceuta

En su intervención en el IV Congreso Iberoamericano CEAPI, **Aznar** ha afirmado que España hoy tiene "un problema muy grave con Marruecos desgraciadamente" y ha recalcado que esta crisis que se está viviendo en Ceuta "se venía venir".

"Los marroquíes pueden ser muy criticables en algunas cosas pero en estas últimas fechas han dicho que venía un conflicto y aquí no se ha hecho caso, y ha llegado el conflicto", ha manifestado **Aznar**, en alusión a las quejas de Rabat por la entrada en España hace unas semanas del líder del Frente Polisario, **Brahim Ghali**.

Aznar ha afirmado que "lo primero que tiene que hacer un Gobierno es garantizar la integridad territorial y la seguridad de sus ciudadanos". "Y espero que en esta ocasión, al menos, el Gobierno que tenemos no abdique de su responsabilidad, igual que ha abdicado de su responsabilidad en la lucha contra la pandemia creando el caos en las ccaa y diciendo que esto es responsabilidad del Tribunal Supremo", ha manifestado.

Máxima tensión en Ceuta: los inmigrantes lanzan pedradas contra la Guardia Civil

Abascal exige una "respuesta de fuerza" tras la debilidad diplomática de Sánchez

Sánchez, desbordado, cancela su agenda ante el caos de inmigrantes en Ceuta

Te Puede Interesar

Smartfeed



Was zahlt die Krankenkasse beim Hörgeräte-Kauf?

PATROCINADO POR HÖREN HEUTE



El nuevo y alarmante ingreso de Bárbara Rey por Covid obliga a su hija a hablar

ES DIARIO



Una empresa alemana crea la mejor aplicación para aprender idiomas

PATROCINADO POR BABBEL





Lo más visto

01 Un experto apunta una triste sorpresa para los mayores vacunados

02 Rebelión en Cs: dimite César Zafra con un mensaje de fondo a Arrimadas

03 "Vividora": el grito de mujeres poniendo la cara colorada a Irene Montero

04 La número dos de Montero firma otra hipoteca ventajosa con la Caja de Ingenieros

Medio	republica.com	Fecha	18/05/2021
Soporte	Prensa Digital	País	España
U. únicos	25 939	V. Comunicación	3 374 EUR (4,120 USD)
Pág. vistas	89 145	V. Publicitario	1084 EUR (1324 USD)

https://epservices.eprensa.com/cgi-bin/view_digital_media.cgi?subclient_id=3158&comps_id=420048413

Celebra la "reagrupación del centroderecha" — España

Aznar asegura que la fragmentacion de la izquierda tras el 4M va a "radicalizar mas" el Gobierno de Sanchez

REPUBLICA/AGENCIAS | 18/05/2021

El expresidente del Gobierno Jose Maria Aznar ha asegurado este martes que las elecciones madrileñas han provocado un "cambio de ciclo" aparejado de un proceso de "reagrupacion del centroderecha", aun "incompleto", que es "muy importante" para la gobernabilidad de España. Ademas, ha señalado que se ha producido un proceso de fragmentacion de la izquierda "muy peligroso" que va a llevar a que el Gobierno liderado por Pedro Sanchez se vaya a "radicalizar mas".



En su intervención en el IV Congreso Iberoamericano CEAPI celebrado en Madrid, Aznar ha subrayado que se ha producido **"un cambio muy importante" en las elecciones en la Comunidad de Madrid**. "Ha cambiado yo creo que **un ciclo político",** ha resaltado.

Según ha explicado, en este momento **"se produce un fenómeno de reagrupación del centroderecha** que para la estabilidad y la gobernabilidad de España es muy importante". Eso sí, **ha indicado que ese proceso es "incompleto" --en alusión a Vox-- pero es un movimiento "muy relevante"**. "En eso las elecciones en la Comunidad de Madrid han sido absolutamente determinantes", ha apostillado.

Aznar ha lanzado como segunda reflexión el hecho de que se haya producido un **"proceso de fragmentación de la izquierda muy peligroso".** "Lo que creo que va a pasar ahora es que se va a acelerar la radicalización en el mundo de la izquierda en España. Esta mayoría de Gobierno, lo que alguno denominó mayoría Frankenstein, se va a radicalizar más", ha pronosticado.

En este punto, el expresidente ha recalcado que el Ejecutivo liderado por Pedro Sánchez gobierna con "comunistas, con antiguos terroristas de ETA y con los separatistas catalanes". De hecho, ha augurado que en **Cataluña, tras anunciarse el principio de acuerdo entre ERC y Junts** para formar Govern, **no va a suceder "nada bueno".**

Lo más leído | Lo último | Etiquetas

1. Sánchez evita acusar a Marruecos de dirigir la 'Invasión' de Ceuta
2. Aguado deja la política y será relevado por Villacís al frente de Ciudadanos en Madrid
3. Muere el músico italiano Franco Battiato
4. El Ejército en Ceuta contra la 'invasión' migratoria de Rabat frente a la que Sánchez anuncia firmeza
5. La crisis migratoria en Ceuta se produce tras avisar Marruecos de "consecuencias" por acoger al líder del Frente Polisario
6. 'Invasión' de Ceuta y desprecio humanitario de Marruecos
7. El TC subraya que llamar "asesino" a un torero muerto en la plaza no es libertad de expresión
8. Sánchez califica la 'invasión' marroquí de Ceuta de desafío a España y Europa y promete firmeza
9. Marlaska cifra en 2.700 las devoluciones de inmigrantes llegados a Ceuta
10. Bruselas avisa a Marruecos de que Ceuta es también una "frontera de la UE"

Medio	republica.com	Fecha	18/05/2021
Soporte	Prensa Digital	País	España
U. únicos	25 939	V. Comunicación	3 374 EUR (4,120 USD)
Pág. vistas	89 145	V. Publicitario	1084 EUR (1324 USD)

https://epservices.eprensa.com/cgi-bin/view_digital_media.cgi?subclient_id=3158&comps_id=420048413

"Cuando usted pone mala siembra en la tierra, sale mala cosecha. Si hay un gobierno separatista, se jugará al separatismo. Es lo que va a pasar", ha manifestado, para añadir que **ya se está diciendo que el Gobierno de Sánchez "va a acelerar los indultos".** En este punto, ha criticado que a aquellos políticos condenados por el 'procés' que dieron "un golpe" el Gobierno de España pueda indultarlos. "Hay otra política: el que quiere cargarse la Constitución y la unidad de España, lo paga", ha proclamado.

Los 'grandes pactos'

El **expresidente del Gobierno ha defendido la Constitución de 1978, uno de los "grandes éxitos" de España** junto a la convergencia en el euro, y ha **pedido recuperar el "respeto al pacto constitucional"**, la "alternancia política", el "respeto al Estado de Derecho y la ley" y gobernar con sentido común". A su entender, so**n cuestiones que están siendo "hoy maltratadas" en España.**

"Ojalá volviesen los grandes pactos entre las grandes fuerzas políticas de centroderecha y de centroizquierda, que resultaron muy positivas y supusieron la transformación de España", ha manifestado el expresidente del Gobierno.

Aznar ha aludido a dirigentes políticos del "socialismo moderado" como Nicolás Redondo o Joaquín Leguina, y ha criticado que el PSOE vaya a echar al expresidente de la Comunidad de Madrid "por defender que lo natural es pactar" entre el PSOE y el PP. "Son dos nombres de altura y como son de altura, les van a echar", ha enfatizado.

El aniversario del 15-M

Ante el aniversario del nacimiento del movimiento del 15-M hace una década, Aznar ha señalado que **él "nunca" tuvo "ninguna esperanza en el 15M" ni de que "allí saliera nada bueno**". A su entender, de la ruptura del bipartidismo no ha salido "prácticamente nada bueno".

A su entender, **España "no ha ganado nada" con el multipartidismo sino que hay más "inestabilidad, fragmentación y confrontación",** al tiempo que **hay un "descenso del nivel político y económico".** "¿Eso es algo que interesa al país? Pues no, no es nada que interesa al país", ha apostillado.

Además, Aznar ha echado en cara al Gobierno de Pedro S**ánchez que en vez de estar centrado en los problemas actuales** con crisis como la de Ceuta, **esté pensando en planes para el año 2050.** "He leído que nos van a resolver la vida hasta el año 2050 el jueves que viene", ha ironizado.

El expresidente del Gobierno ha solicitado a Pedro Sánchez que "no abdique de su responsabilidad" como, a su juicio, ha hecho en la pandemia al "transferir" esa responsabilidad a las comunidades autónomas y al Tribunal Supremo, una vez finalizado el estado de alarma.

Comparte esta noticia:

Facebook Twitter Google Menéame Imprimir

Leer más noticias sobre 4-M, José María Aznar, Pedro Sánchez, PP

COMENTARIOS

TAMBIÉN EN REPUBLICA.COM



hace 21 horas 1 comentario

Así se ha pronunciado Casado ante las últimas informaciones que se …



hace un día 1 comentario

La secretaria general del PSOE de Andalucía, Susana Díaz, ha vuelto a …



hace 3 horas 1 comentario

El Gobierno español ha aprobado este martes en e Consejo de Ministros la …

Medio	republica.com	Fecha	18/05/2021
Soporte	Prensa Digital	País	España
U. únicos	25 939	V. Comunicación	3 374 EUR (4,120 USD)
Pág. vistas	89 145	V. Publicitario	1084 EUR (1324 USD)

https://www.republica.com/2021/05/18/casado-recurrira-los-indultos-a-condenados-del-proces-si-no-hay-arrepentimiento

Los indultos a los presos del 1-O

España

Casado recurrira los indultos a los condenados del 'proces' si no hay arrepentimiento

REPUBLICA/AGENCIAS | 18/05/2021

El líder del PP avisa de que "las arengas" del "posible" Govern acerca de "retomar la vía hacia la independencia" son "incompatibles" con la ley



El líder del PP, **Pablo Casado**, ha anunciado este martes que **su partido recurrirá los indultos a los condenados por el 'procés' en el caso de que no haya arrepentimiento** porque la ley exige esta condición para que el Gobierno conceda esta medida de gracia.

"Si se producen indultos sin cumplir la ley, el PP va a recurrir al Tribunal Supremo", ha anunciado Casado el IV Congreso CEAPI (Consejo Empresarial Alianza por Iberoamérica), donde ha sido entrevistado en directo por el periodista Enric Juliana.

Casado ha sostenido que el presidente del Gobierno, **Pedro Sánchez, tiene "todo el apoyo del PP para abandonar la vía del apaciguamiento"** y, por contra, "todo el reproche si intenta decir que una mesa por la autodeterminación y la amnistía es la solución para la crisis económica, social e incluso de seguridad ciudadana" de Cataluña.

El líder del PP, que **ha criticado que el Gobierno no descarte los indultos**, considera que el acuerdo para un Govern de coalición entre ERC y JxCat "es un viaje a ninguna parte que viene durando demasiado tiempo", y ha defendido que "el independentismo solo ha traído pobreza y confrontación", junto a una crisis que, a su juicio, es jurídica y no política.

Además, ha avisado de que **"las arengas" del "posible" Govern acerca de "retomar la vía hacia la independencia" y el "estandarte" de "lo volveremos a hacer" son "incompatibles" con la legalidad** y la Constitución. "En España, como democracia asentada, no se persiguen las ideas, sino la ilegalidad", ha argumentado.

El presidente del PP ha abogado por recuperar la "Cataluña del seny, la concordia y el empleo".

Comparte esta noticia:

Facebook Twitter Google Menéame Imprimir

Lo más leído | Lo último | Etiquetas

1. El PP ganaría las elecciones generales y podría gobernar con Vox al desplomarse PSOE y Unidas Podemos
2. El 'no' a la independencia de Cataluña llega al 52% ante el 42% del 'sí', según un sondeo
3. Aguado deja la política y será relevado por Villacís al frente de Ciudadanos en Madrid
4. El PP pide guardar las cintas del 'Delcygate' apuntando a una posible conexión con el rescate a Plus Ultra
5. Íñigo Errejón refuerza su equipo para construir un Más País más "sólido en el ámbito nacional"
6. Bill Gates dejó Microsoft al ser investigado por tener un 'affaire' con una empleada
7. Muere el músico italiano Franco Battiato
8. La crisis migratoria en Ceuta se produce tras avisar Marruecos de "consecuencias" por acoger al líder del Frente Polisario
9. El Ejército en Ceuta contra la 'invasión' migratoria de Rabat frente a la que Sánchez anuncia firmeza
10. Díaz asegura que en su candidatura no hay espacio para "quien esté pensando en cómo garantizar su puesto"

LA RIOJA

Medio	La Rioja	Fecha	18/05/2021
Soporte	Prensa Digital	País	España
U. únicos	187 677	V. Comunicación	9 515 EUR (11,315 USD)
Pág. vistas	529 648	V. Publicitario	3057 EUR (3635 USD)

CEAPI

https://www.larioja.com/sociedad/apela-cooperacion-iberoamerica-colaboracion-6254825692001-20210518175538-vi.html

El Rey apela a la cooperación en Iberoamérica y la colaboración público-privada

EUROPA PRESS • original

El Rey Felipe VI ha reivindicado este martes Iberoamérica como comunidad de países, apelando a sus gobiernos a cooperar y animando igualmente a la colaboración público-privada para poder hacer frente a los desafíos futuros y para acabar con las desigualdades. (Fuente: CEAPI)

el Periódico de Aragón

Medio	El Periódico de Aragón	Fecha	18/05/2021
Soporte	Prensa Digital	País	España
U. únicos	77 709	V. Comunicación	6 222 EUR (7,599 USD)
Pág. vistas	283 036	V. Publicitario	1999 EUR (2441 USD)

CEAPI

https://www.elperiodicodearagon.com/espana/2021/05/18/aznar-preve-radicalizacion-gobierno-resultados-51973929.html

PUBLICIDAD

POLÍTICA

Aznar prevé una "radicalización" del Gobierno tras los resultados del 4M

El expresidente del Gobierno observa un "cambio de ciclo" político, con la "reagrupación del centroderecha" y la fragmentación de la izquierda

EP

Madrid | 18·05·21 | 17:33

Aznar estima que la fragmentación de la izquierda va a "radicalizar más" al Gobierno. / EP

El expresidente del Gobierno José María Aznar ha asegurado este martes que las elecciones madrileñas han provocado un "**cambio de ciclo**" aparejado de un proceso de "reagrupación del centroderecha", aún "incompleto", que es "muy importante" para la gobernabilidad de España. Además, ha señalado que se ha producido un proceso de fragmentación de la izquierda "muy peligroso" que va a llevar a que el Gobierno liderado por Pedro Sánchez se vaya a "**radicalizar más**".

En su intervención en el IV Congreso Iberoamericano CEAPI celebrado en Madrid, Aznar ha subrayado que se ha producido "un cambio muy importante" en las elecciones en la Comunidad de Madrid. "**Han cambiado yo creo que un ciclo político**", ha resaltado.

Según ha explicado, en este momento "se produce un fenómeno de reagrupación del centroderecha que para la estabilidad y la gobernabilidad de España es muy importante". Eso sí, ha indicado que ese proceso es "incompleto" –en alusión a Vox– pero es **un movimiento "muy relevante".** "En eso las elecciones en la Comunidad de Madrid han sido absolutamente determinantes", ha apostillado.

el Periódico de Aragón

Medio	El Periódico de Aragón	Fecha	18/05/2021
Soporte	Prensa Digital	País	España
U. únicos	77 709	V. Comunicación	6 222 EUR (7,599 USD)
Pág. vistas	283 036	V. Publicitario	1999 EUR (2441 USD)

CEAPI

https://www.elperiodicodearagon.com/espana/2021/05/18/aznar-preve-radicalizacion-gobierno-resultados-51973929.html

Aznar ha lanzado como segunda reflexión el hecho de que se haya producido un "**proceso de fragmentación de la izquierda muy peligroso**". "Lo que creo que va a pasar ahora es que se va a acelerar la radicalización en el mundo de la izquierda en España. Esta mayoría de Gobierno, lo que alguno denominó mayoría Frankenstein, se va a radicalizar más", ha pronosticado.

"Se jugará al separatismo"

En este punto, el expresidente ha recalcado que el Ejecutivo liderado por Pedro Sánchez gobierna con "comunistas, con antiguos terroristas de ETA y con los separatistas catalanes". De hecho, ha augurado que en Cataluña, tras anunciarse el principio de acuerdo entre ERC y Junts para formar Govern, **no va a suceder "nada bueno".**

"Cuando usted pone mala siembra en la tierra, sale mala cosecha. Si hay un gobierno separatista, se jugará al separatismo. Es lo que va a pasar", ha manifestado, para añadir que ya se está diciendo que el Gobierno de Sánchez "**va a acelerar los indultos**".

En este punto, ha criticado que a aquellos políticos condenados por el 'procés' que dieron "**un golpe**" **el Gobierno de España** pueda indultarlos. "Hay otra política: el que quiere cargarse la Constitución y la unidad de España, lo paga", ha proclamado.

"Los grandes pactos"

El expresidente del Gobierno ha defendido la Constitución de 1978, uno de los "grandes éxitos" de España junto a la convergencia en el euro, y ha pedido recuperar el "respeto al pacto constitucional", la "alternancia política", el "respeto al Estado de Derecho y la ley" y **gobernar con sentido común**". A su entender, son cuestiones que están siendo "hoy maltratadas" en España.

"Ojalá volviesen los grandes pactos entre las **grandes fuerzas políticas de centroderecha y de centroizquierda**, que resultaron muy positivas y supusieron la transformación de España", ha manifestado el expresidente del Gobierno.

Aznar ha aludido a dirigentes políticos del "socialismo moderado" como **Nicolás Redondo o Joaquín Leguina**, y ha criticado que el PSOE vaya a echar al expresidente de la Comunidad de Madrid "por defender que lo natural es pactar" entre el PSOE y el PP. "Son dos nombres de altura y como son de altura, les van a echar", ha enfatizado.

Aniversario del 15M

Ante el aniversario del nacimiento del movimiento del 15-M hace una década, Aznar ha señalado que él "nunca" tuvo "**ninguna esperanza en el 15M**" ni de que "allí saliera nada bueno". A su entender, de la ruptura del bipartidismo no ha salido "prácticamente nada bueno".

A su entender, España "no ha ganado nada" con el multipartidismo sino

LO MÁS VISTO

1. Aznar prevé una "radicalización" del Gobierno tras los resultados del 4M
2. Los sindicatos y la patronal se alían para reclamar al Gobierno que no se cambien los ERTE
3. El juzgado reabre la investigación por el asesinato de Helena Jubany
4. Rescatada ilesa a una senderista perdida en el Parrizal de Beceite
5. RTVE investigará el comentario machista escuchado en un partido de fútbol femenino

Inscríbete a nuestra Newsletter
Disfruta de todas las novedades
Inscríbete

el Periódico de Aragón

Medio	El Periódico de Aragón	Fecha	18/05/2021
Soporte	Prensa Digital	País	España
U. únicos	77 709	V. Comunicación	6 222 EUR (7,599 USD)
Pág. vistas	283 036	V. Publicitario	1999 EUR (2441 USD)

CEAPI

https://www.elperiodicodearagon.com/espana/2021/05/18/aznar-preve-radicalizacion-gobierno-resultados-51973929.html

que hay más "inestabilidad, fragmentación y confrontación", al tiempo que hay un "descenso del nivel político y económico". "¿Eso es algo que interesa al país? Pues no, **no es nada que interesa al país**", ha apostillado.

Además, Aznar ha echado en cara al Gobierno de Pedro Sánchez que en vez de estar centrado en los problemas actuales con crisis como la de Ceuta, esté pensando en **planes para el año 2050**. "He leído que nos van a resolver la vida hasta el año 2050 el jueves que viene", ha ironizado.

El expresidente del Gobierno ha solicitado a Pedro Sánchez que "no abdique de su responsabilidad" como, a su juicio, ha hecho en la pandemia al "**transferir**" **esa responsabilidad a las comunidades autónomas y** al Tribunal Supremo, una vez finalizado el estado de alarma.

Situación en Chile y Colombia

Tras asegurar que la situación política latinoamericana es "extraordinariamente compleja y muy preocupante", se ha centrado en países como Chile, donde a su juicio, "se confirman los peores temores" porque "**el populismo es un fenómeno creciente y no decreciente**".

Aznar, que ha recordado que la estabilidad que había vivido Chile estos años, ha resaltado que a raíz de la "**revuelta social**" **con el** "**pretexto**" **de la subida de las tarifas de metro**, se va a desarrollar ahora "un proceso constituyente en la izquierda radical". A su entender, esta situación "en el mejor de lo
país" y "en el
pseudorevolu

"Y Colombia,
desestabiliza
para añadir q
mismas" que

Sobre Venezu
negociadora",
otra vez" porq
ha destacado
nacional, el "

¡Respetamos su privacidad!

La empresa editora y su sociedad de control Prensa Ibérica Media, S.L., así como otras empresas con las que trabajamos, almacenamos y accedemos a información no sensible de su dispositivo, como cookies y otros identificadores, para personalizar la publicidad y el contenido en base a sus hábitos de navegación y perfiles de interés, que adicionalmente pueden ser compartidos con terceros. Algunas de las empresas con las que trabajamos procesan la información derivada de cookies y otros identificadores con única finalidad estadística. Puede cambiar sus preferencias o rechazar su uso pulsando en "más información" o en cualquier momento en el vínculo inferior de "preferencias de privacidad". Encontrará información más detallada en nuestra Política de Cookies.

Ver nuestros socios

Más información

Aceptar

TEMAS Gobierno - elecci

Te recomendamos



el Periódico de Aragón

Medio	El Periódico de Aragón	Fecha	18/05/2021
Soporte	Prensa Digital	País	España
U. únicos	77 709	V. Comunicación	6 222 EUR (7,599 USD)
Pág. vistas	283 036	V. Publicitario	1999 EUR (2441 USD)

CEAPI

https://www.elperiodicodearagon.com/espana/2021/05/18/aznar-preve-radicalizacion-gobierno-resultados-51973929.html

Si tu dois tuer du temps sur ton ordi, ce jeu de Civilization est incontournable. Pas d'installation

Patrocinado por Forge Of Empires

Marre de votre syndic ? Passez au syndic coopératif

Patrocinado por Matera

El nuevo reloj mecánico por menos de 900€ que está causando sensación

CODE41 Watches

Sara Denez, la supuesta nueva novia de Iker Casillas, se pronuncia al respecto

17/03/2021

el Periódico de Aragón

Medio	El Periódico de Aragón	Fecha	18/05/2021
Soporte	Prensa Digital	País	España
U. únicos	77 709	V. Comunicación	6 222 EUR (7,599 USD)
Pág. vistas	283 036	V. Publicitario	1999 EUR (2441 USD)

CEAPI

https://www.elperiodicodearagon.com/espana/2021/05/18/aznar-preve-radicalizacion-gobierno-resultados-51973929.html

Prostate : une astuce simple pour réduire sa taille (à faire tous les jours)
Decouvertes Sante
Lire la suite

Woman

Los tres discretos noviazgos de Sara Carbonero antes de conocer a Iker Casillas

18/03/2021

MÁS NOTICIAS DE ESPAÑA

ESPAÑA

Aznar prevé una "radicalización" del Gobierno tras los resultados del 4M

EP

ESPAÑA

Un 6% de la población se mantiene firme contra la vacunación

EP

ESPAÑA

Las comunidades discrepan en la relajación del uso de la mascarilla

EP

ESPAÑA

El Congreso admite la petición del PP para investigar las encuestas del CIS

EFE

COMENTARIOS

Para comentar debes iniciar sesión o regístrate si aún no tienes una cuenta

0 comentarios

Normas de uso

el Periódico de Aragón

Medio	El Periódico de Aragón	Fecha	18/05/2021
Soporte	Prensa Digital	País	España
U. únicos	77 709	V. Comunicación	6 222 EUR (7,599 USD)
Pág. vistas	283 036	V. Publicitario	1999 EUR (2441 USD)

CEAPI

https://www.elperiodicodearagon.com/espana/2021/05/18/aznar-preve-radicalizacion-gobierno-resultados-51973929.html

PRENSA IBÉRICA

Diario de Ibiza
Diario de Mallorca
Empordà
El Periódico de Catalunya
El Periódico Mediterráneo
La Crónica de Badajoz
La Opinión A Coruña
La Opinión de Málaga
La Provincia
Mallorca Zeitung
Sport
The Adelaide Review
Diario Información
El Día
El Periódico de Aragón
El Periódico de Extremadura
Faro de Vigo
La Nueva España
La Opinión de Murcia
La Opinión de Zamora
Levante-EMV
Regio7
Superdeporte
Neox Kidz
Urban
Woman
Stilo
Viajar

Canales temáticos

Buscandorespuestas.com
Compramejor
Guapisimas
Loteria Navidad
Premios Goya
Tucasa
Cambalache
Tendencias21
Fórmula1
Iberempleos
Neomotor
Premios Oscar
Coches de Ocasión

Radio y televisión

LevanteTV
Radio Levante
InformacionTV

PRENSA DIARIA ARAGONESA S.A.U.
Todos los derechos reservados

Aviso legal | Política de privacidad y cookies | Preferencias de privacidad

el Periódico de Aragón

Medio	El Periódico de Aragón	Fecha	18/05/2021
Soporte	Prensa Digital	País	España
U. únicos	77 709	V. Comunicación	6 222 EUR (7,599 USD)
Pág. vistas	283 036	V. Publicitario	1999 EUR (2441 USD)

CEAPI

https://www.elperiodicodearagon.com/espana/2021/05/18/casado-recurrira-indultos-condenados-proces-51966109.html

PUBLICIDAD

CATALUÑA

Casado recurrirá los indultos a los condenados del procés si no hay arrepentimiento

Dice que Sánchez tendrá el apoyo del Partido Popular si abandona "la vía del apaciguamiento"

EFE

Madrid | 18·05·21 | 14:36

El presidente del Partido Popular, Pablo Casado / EP

El líder del PP, Pablo Casado, ha anunciado este martes que **su partido recurrirá los indultos a los condenados por el procés en el caso de que no haya arrepentimiento** porque la ley exige esta condición para que el Gobierno conceda esta medida de gracia. "Si se producen indultos sin cumplir la ley, el PP va a recurrir al Tribunal Supremo", ha anunciado Casado el IV Congreso CEAPI (Consejo Empresarial Alianza por Iberoamérica), donde ha sido entrevistado en directo por el periodista Enric Juliana.

RELACIONADAS

A juicio cuatro mossos por su actuación ante las protestas contra la sentencia del procés

Casado ha sostenido que el presidente del Gobierno, Pedro Sánchez, tiene "**todo el apoyo del PP para abandonar la vía del apaciguamiento**" y, por contra, "todo el reproche si intenta decir que una mesa por la autodeterminación y la amnistía es la solución para la crisis económica, social e incluso de seguridad ciudadana" de Cataluña.

El líder del PP, que ha criticado que el Gobierno no descarte los indultos, considera que el acuerdo para un Govern de coalición entre ERC y JxCat "es un **viaje a ninguna parte** que viene durando demasiado tiempo", y ha defendido que "el independentismo solo ha traído pobreza y confrontación", junto a una crisis que, a su juicio, es jurídica y no

Medio	Onda Cero	Fecha	18/05/2021
Soporte	Prensa Digital	País	España
U. únicos	83 070	V. Comunicación	6 440 EUR (7,658 USD)
Pág. vistas	263 251	V. Publicitario	2069 EUR (2460 USD)

https://epservices.eprensa.com/cgi-bin/view_digital_media.cgi?subclient_id=3158&comps_id=419871651

Pablo Casado pide la devolución inmediata de los inmigrantes llegados a Ceuta y el refuerzo de la frontera

original



Pablo Casado, el líder del Partido Popular. | **Efe**

El presidente del PP, Pablo Casado, ha conversado este martes con el presidente del Gobierno, Pedro Sánchez, al que ha reclamado que se garantice **"la integridad territorial" de las fronteras "de inmediato" y "con todos los medios necesarios"** ante la crisis "diplomática" que sufre Ceuta.

Casado ha telefoneado este martes a Sánchez, quien posteriormente le ha devuelto la llamada. Según ha informado el PP, **Casado le ha traslado su apoyo a la soberanía nacional de Ceuta y Melilla** y ha pedido "garantizar la integridad territorial de nuestras fronteras, de inmediato y con todos los medios que sean necesarios".

El líder de la oposición ha pedido reforzar la presencia de la Policía Nacional y Guardia Civil, fortalecer las relaciones diplomáticas con Marruecos, proceder a la **devolución inmediata de todos los inmigrantes llegados de manera irregular y la coordinación con la UE** "para contener la oleada migratoria con efectivos de Frontex y la cooperación internacional".

Una crisis "ignorada" por el Gobierno

En el IV Congreso Iberoamericano de Ceapi, donde ha sido entrevistado en directo por el periodista Enric Juliana, Casado ha sostenido que la llegada masiva de miles de personas inmigrantes de forma irregular a Ceuta es una crisis "diplomática", de la que ya alertó y que **ha sido "incomprensiblemente ignorada u ocultada por el Gobierno de España".**

Casado denuncia **"una situación de extrema gravedad como no se había dado en la historia democrática de España"**. Y ha criticado que la relación con Marruecos haya "sufrido" por "cuestiones no informadas ni al Parlamento" ni al país vecino, en alusión a la hospitalización en Logroño del líder del Frente Polisario, Brahim Ghali, con un "pasaporte falso".

El líder del PP ha recordado que la pasada semana se reunió con el ministro de Pesca marroquí y con un partido de la oposición y no hizo críticas al Gobierno "porque **siempre tendrá el apoyo de la oposición para velar por la integración de la soberanía nacional** y porque no haya ningún tipo de presión migratoria por causas diplomáticas". Pero ha agregado que ya avisó de que había que “reconducir el contencioso diplomático”.

Medio	Onda Cero	Fecha	18/05/2021
Soporte	Prensa Digital	País	España
U. únicos	83 070	V. Comunicación	6 440 EUR (7,658 USD)
Pág. vistas	263 251	V. Publicitario	2069 EUR (2460 USD)

https://epservices.eprensa.com/cgi-bin/view_digital_media.cgi?subclient_id=3158&comps_id=419871651

Además, ha argumentado que ahora "se ve en toda su dimensión" las consecuencias de romper tradiciones como que el primer viaje oficial del presidente del Gobierno sea a Marruecos o de las **declaraciones respecto al Sáhara del exvicepresidente Pablo Iglesias**.

También el alcalde de Madrid y portavoz nacional del PP, **José Luis Martínez-Almeida**, ha pedido al Gobierno "una política seria y confiable en materia de inmigración" y ha sostenido que desconoce si la crisis migratoria es un "castigo" de Marruecos, pero ha criticado la "trayectoria errática" de la política de inmigración de Sánchez.

España ha devuelto a 2.700 migrantes

España ha devuelto ya a Marruecos a **2.700 de las 6.000 personas inmigrantes que han entrado de forma ilegal en Ceuta** en las últimas horas, según ha informado el ministro del Interior, Fernando Grande-Marlaska, y se continuará con las devoluciones.

A lo largo de 2021 se han registrado entradas a nado desde Marruecos, la más reciente el pasado 27 de abril, aunque desde hacía 15 años no se producía una llegada masiva como la de ese lunes en una sola jornada y ante la falta de vigilancia costera por parte de las autoridades marroquíes, según pudo constatar Efe.

La Opinión de Murcia

Medio	Laopiniondemurcia.es	Fecha	18/05/2021
Soporte	Prensa Digital	País	España
U. únicos	78 246	V. Comunicación	6 244 EUR (7,425 USD)
Pág. vistas	258 787	V. Publicitario	2006 EUR (2385 USD)

CEAPI

https://www.laopiniondemurcia.es/nacional/2021/05/18/casado-recurrira-indultos-condenados-proces-51966108.html

Casado recurrirá los indultos a los condenados del procés si no hay arrepentimiento

EFE • original

El líder del PP, Pablo Casado, ha anunciado este martes que **su partido recurrirá los indultos a los condenados por el procés en el caso de que no haya arrepentimiento** porque la ley exige esta condición para que el Gobierno conceda esta medida de gracia. "Si se producen indultos sin cumplir la ley, el PP va a recurrir al Tribunal Supremo", ha anunciado Casado el IV Congreso CEAPI (Consejo Empresarial Alianza por Iberoamérica), donde ha sido entrevistado en directo por el periodista Enric Juliana.

Casado ha sostenido que el presidente del Gobierno, Pedro Sánchez, tiene "**todo el apoyo del PP para abandonar la vía del apaciguamiento**" y, por contra, "todo el reproche si intenta decir que una mesa por la autodeterminación y la amnistía es la solución para la crisis económica, social e incluso de seguridad ciudadana" de Cataluña.

El líder del PP, que ha criticado que el Gobierno no descarte los indultos, considera que el acuerdo para un Govern de coalición entre ERC y JxCat "es un **viaje a ninguna parte** que viene durando demasiado tiempo", y ha defendido que "el independentismo solo ha traído pobreza y confrontación", junto a una crisis que, a su juicio, es jurídica y no política.

Además, ha avisado de que "las arengas" del "posible" Govern acerca de "retomar la vía hacia la independencia" y el "estandarte" de "lo volveremos a hacer" son **"incompatibles" con la legalidad y la Constitución**. "En España, como democracia asentada, no se persiguen las ideas, sino la ilegalidad", ha argumentado. El presidente del PP ha abogado por recuperar la "Cataluña del seny, la concordia y el empleo".



La Opinión El Correo de Zamora

Medio	Laopiniondezamora.es	Fecha	18/05/2021
Soporte	Prensa Digital	País	España
U. únicos	7671	V. Comunicación	1 635 EUR (1,944 USD)
Pág. vistas	28 511	V. Publicitario	534 EUR (635 USD)

https://www.laopiniondezamora.es/nacional/2021/05/18/aznar-preve-radicalizacion-gobierno-resultados-51973890.html

Aznar prevé una "radicalización" del Gobierno tras los resultados del 4M

original



Aznar estima que la fragmentación de la izquierda va a "radicalizar más" al Gobierno. EP

El expresidente del Gobierno José María Aznar ha asegurado este martes que las elecciones madrileñas han provocado un **"cambio de ciclo"** aparejado de un proceso de "reagrupación del centroderecha", aún "incompleto", que es "muy importante" para la gobernabilidad de España. Además, ha señalado que se ha producido un proceso de fragmentación de la izquierda "muy peligroso" que va a llevar a que el Gobierno liderado por Pedro Sánchez se vaya a **"radicalizar más".**

En su intervención en el IV Congreso Iberoamericano CEAPI celebrado en Madrid, Aznar ha subrayado que se ha producido "un cambio muy importante" en las elecciones en la Comunidad de Madrid. **"Han cambiado yo creo que un ciclo político",** ha resaltado.

Según ha explicado, en este momento "se produce un fenómeno de reagrupación del centroderecha que para la estabilidad y la gobernabilidad de España es muy importante". Eso sí, ha indicado que ese proceso es "incompleto" --en alusión a Vox-- pero es **un movimiento "muy relevante".** "En eso las elecciones en la Comunidad de Madrid han sido absolutamente determinantes", ha apostillado.

Aznar ha lanzado como segunda reflexión el hecho de que se haya producido un **"proceso de fragmentación de la izquierda muy peligroso"**. "Lo que creo que va a pasar ahora es que se va a acelerar la radicalización en el mundo de la izquierda en España. Esta mayoría de Gobierno, lo que alguno denominó mayoría Frankenstein, se va a radicalizar más", ha pronosticado.

"Se jugará al separatismo"

En este punto, el expresidente ha recalcado que el Ejecutivo liderado por Pedro Sánchez gobierna con "comunistas, con antiguos terroristas de ETA y con los separatistas catalanes". De hecho, ha augurado que en Cataluña, tras anunciarse el principio de acuerdo entre ERC y Junts para formar Govern, **no va a suceder "nada bueno".**

"Cuando usted pone mala siembra en la tierra, sale mala cosecha. Si hay un gobierno separatista, se jugará al separatismo. Es lo que va a pasar", ha manifestado, para añadir que ya se está diciendo que el Gobierno de Sánchez **"va a acelerar los indultos".**

La Opinión El Correo de Zamora

Medio	Laopiniondezamora.es	Fecha	18/05/2021
Soporte	Prensa Digital	País	España
U. únicos	7671	V. Comunicación	1 635 EUR (1,944 USD)
Pág. vistas	28 511	V. Publicitario	534 EUR (635 USD)

CEAPI

https://www.laopiniondezamora.es/nacional/2021/05/18/aznar-preve-radicalizacion-gobierno-resultados-51973890.html

En este punto, ha criticado que a aquellos políticos condenados por el 'procés' que dieron **"un golpe" el Gobierno de España** pueda indultarlos. "Hay otra política: el que quiere cargarse la Constitución y la unidad de España, lo paga", ha proclamado.

"Los grandes pactos"

El expresidente del Gobierno ha defendido la Constitución de 1978, uno de los "grandes éxitos" de España junto a la convergencia en el euro, y ha pedido recuperar el "respeto al pacto constitucional", la "alternancia política", el "respeto al Estado de Derecho y la ley" y **gobernar con sentido común"**. A su entender, son cuestiones que están siendo "hoy maltratadas" en España.

"Ojalá volviesen los grandes pactos entre las **grandes fuerzas políticas de centroderecha y de centroizquierda**, que resultaron muy positivas y supusieron la transformación de España", ha manifestado el expresidente del Gobierno.

Aznar ha aludido a dirigentes políticos del "socialismo moderado" como **Nicolás Redondo o Joaquín Leguina**, y ha criticado que el PSOE vaya a echar al expresidente de la Comunidad de Madrid "por defender que lo natural es pactar" entre el PSOE y el PP. "Son dos nombres de altura y como son de altura, les van a echar", ha enfatizado.

Aniversario del 15M

Ante el aniversario del nacimiento del movimiento del 15-M hace una década, Aznar ha señalado que él "nunca" tuvo **"ninguna esperanza en el 15M"** ni de que "allí saliera nada bueno". A su entender, de la ruptura del bipartidismo no ha salido "prácticamente nada bueno".

A su entender, España "no ha ganado nada" con el multipartidismo sino que hay más "inestabilidad, fragmentación y confrontación", al tiempo que hay un "descenso del nivel político y económico". "¿Eso es algo que interesa al país? Pues no, **no es nada que interesa al país**", ha apostillado.

Además, Aznar ha echado en cara al Gobierno de Pedro Sánchez que en vez de estar centrado en los problemas actuales con crisis como la de Ceuta, esté pensando en **planes para el año 2050**. "He leído que nos van a resolver la vida hasta el año 2050 el jueves que viene", ha ironizado.

El expresidente del Gobierno ha solicitado a Pedro Sánchez que "no abdique de su responsabilidad" como, a su juicio, ha hecho en la pandemia al **"transferir" esa responsabilidad a las comunidades autónomas y** al Tribunal Supremo, una vez finalizado el estado de alarma.

Situación en Chile y Colombia

Tras asegurar que la situación política latinoamericana es "extraordinariamente compleja y muy preocupante", se ha centrado en países como Chile, donde a su juicio, "se confirman los peores temores" porque **"el populismo es un fenómeno creciente y no decreciente".**

Aznar, que ha recordado que la estabilidad que había vivido Chile estos años, ha resaltado que a raíz de la **"revuelta social" con el "pretexto" de la subida de las tarifas de metro,** se va a desarrollar ahora "un proceso constituyente en la izquierda radical". A su entender, esta situación "en el mejor de los casos abre un periodo de incertidumbre enorme para el país" y "en el peor de los casos puede abrir un proceso pseudorevolucionario".

"Y Colombia, que es la gran joya que quieren conquistar los desestabilizadores, **está pasando exactamente lo mismo"**, ha advertido, para añadir que "las tácticas" para desestabilizar este país "son las mismas" que se han empleado en Chile.

Sobre Venezuela, ha dicho que ahora "se va a intentar una fórmula negociadora", algo que, en su opinión, **"no es más que perder el tiempo otra vez"** porque "no es más que intentar

La Opinión El Correo de Zamora

Medio	Laopiniondezamora.es	Fecha	18/05/2021
Soporte	Prensa Digital	País	España
U. únicos	7671	V. Comunicación	1 635 EUR (1,944 USD)
Pág. vistas	28 511	V. Publicitario	534 EUR (635 USD)

CEAPI

https://www.laopiniondezamora.es/nacional/2021/05/18/aznar-preve-radicalizacion-gobierno-resultados-51973890.html

administrar humo". Además, ha destacado el hecho de que Nicolás Maduro "haya tomado" el diario nacional, el "órgano que quedaba de libertad de expresión" en el país.

Facebook Twitter Linkedin Whatsapp Telegram Correo electrónico

La Opinión El Correo de Zamora

Medio	Laopiniondezamora.es	Fecha	18/05/2021
Soporte	Prensa Digital	País	España
U. únicos	7671	V. Comunicación	1 635 EUR (1,944 USD)
Pág. vistas	28 511	V. Publicitario	534 EUR (635 USD)

CEAPI

https://www.laopiniondezamora.es/nacional/2021/05/18/casado-recurrira-indultos-condenados-proces-51966087.html

Casado recurrirá los indultos a los condenados del procés si no hay arrepentimiento

EFE • original

El líder del PP, Pablo Casado, ha anunciado este martes que **su partido recurrirá los indultos a los condenados por el procés en el caso de que no haya arrepentimiento** porque la ley exige esta condición para que el Gobierno conceda esta medida de gracia. "Si se producen indultos sin cumplir la ley, el PP va a recurrir al Tribunal Supremo", ha anunciado Casado el IV Congreso CEAPI (Consejo Empresarial Alianza por Iberoamérica), donde ha sido entrevistado en directo por el periodista Enric Juliana.

Casado ha sostenido que el presidente del Gobierno, Pedro Sánchez, tiene "**todo el apoyo del PP para abandonar la vía del apaciguamiento**" y, por contra, "todo el reproche si intenta decir que una mesa por la autodeterminación y la amnistía es la solución para la crisis económica, social e incluso de seguridad ciudadana" de Cataluña.

El líder del PP, que ha criticado que el Gobierno no descarte los indultos, considera que el acuerdo para un Govern de coalición entre ERC y JxCat "es un **viaje a ninguna parte** que viene durando demasiado tiempo", y ha defendido que "el independentismo solo ha traído pobreza y confrontación", junto a una crisis que, a su juicio, es jurídica y no política.

Además, ha avisado de que "las arengas" del "posible" Govern acerca de "retomar la vía hacia la independencia" y el "estandarte" de "lo volveremos a hacer" son **"incompatibles" con la legalidad y la Constitución**. "En España, como democracia asentada, no se persiguen las ideas, sino la ilegalidad", ha argumentado. El presidente del PP ha abogado por recuperar la "Cataluña del seny, la concordia y el empleo".



La Opinión El Correo de Zamora

Medio	Laopiniondezamora.es	Fecha	18/05/2021
Soporte	Prensa Digital	País	España
U. únicos	7671	V. Comunicación	1 635 EUR (1,944 USD)
Pág. vistas	28 511	V. Publicitario	534 EUR (635 USD)

CEAPI

https://www.laopiniondezamora.es/nacional/2021/05/18/felipe-vi-apuesta-colaboracion-publico-51978741.html

Felipe VI apuesta por la colaboración público-privada para superar los desafíos de Iberoamérica

original

El Rey Felipe VI ha reivindicado este martes **Iberoamérica** como comunidad de países, apelando a sus gobiernos a cooperar y animando igualmente a la colaboración público-privada para poder hacer frente a los desafíos futuros y para acabar con las desigualdades.

Don Felipe ha sido el encargado de clausurar el IV Congreso Iberoamericano del Consejo Empresarial Alianza por Iberoamérica (CEAPI) que se ha celebrado este lunes y martes en Madrid y lo ha hecho reivindicando a Iberoamérica como una "comunidad" de **más de 700 millones de personas.**

La pandemia "ha puesto de relieve las enormes fragilidades y debilidades del mundo en que habitamos", pero también **la "solidaridad" y el "empeño de millones"** por afrontar juntas "esta amenaza letal contra la vida y la salud, que pone en jaque la prosperidad económica, la arquitectura social de nuestros pueblos, y la confianza ciudadana en sus instituciones y organizaciones", ha señalado.

El Rey ha resaltado el papel desempeñado por las empresas en este último año, tanto grandes como medianas y pequeñas, que "han tenido que enfrentar situaciones apenas imaginables" y "se han visto obligadas a improvisar respuestas que garantizaran la **continuidad de sus operaciones**, la permanencia de sus trabajadores y empleados, así como la fidelidad de sus proveedores y clientes".

En opinión de Don Felipe, la pandemia también ha puesto de manifiesto la necesidad de los países iberoamericanos de cooperar "para **hacer frente a los desafíos venideros".**

"Estos requieren grandes inversiones en salud, educación y capacitación, investigación científica avanzada, energías limpias, construcción y renovación de **infraestructuras o digitalización"**, ha subrayado, incidiendo en que "en todos esos sectores resulta esencial el esfuerzo conjunto y la colaboración público-privada".

Empresas cualificadas

En este sentido, ha reivindicado que "hay cientos de empresas iberoamericanas con **cualificación, conocimiento y habilidades** para contribuir a ese empeño" y ha resaltado "la necesidad de innovar, de crear, de imaginar y proponer nuevas realidades que den respuesta a los desafíos venideros".

Entre estos desafíos ha citado como las **"preocupaciones más inmediatas"** al "cambio climático asociado al calentamiento global del planeta, y la ordenación y gobernanza de un mundo global, definido y muy condicionado por el uso de las nuevas tecnologías".

Por otra parte, ha reclamado que los **"ingentes recursos financieros** que los gobiernos de los países desarrollados han puesto en marcha para la reconstrucción" contemplen también "las demandas de los países emergentes y en vías de desarrollo, así como las necesidades financieras de los países de renta media latinoamericanos".

Para Don Felipe, "la eliminación de las desigualdades de distinta naturaleza" a las que se enfrentan los países iberoamericanos, "**algunas auténticamente graves**", requiere la puesta en marcha de "una acción urgente y solidaria".

Exigencias sociales

En este punto, se ha referido a la **Agenda 2030** y a la responsabilidad social corporativa (RSC) y a la necesidad de prestar atención a las exigencias sociales. Gobiernos y empresas, ha dicho, tienen "a un tiempo obligación y necesidad de cooperar para abordar conjuntamente la consecución" de los **Objetivos de Desarrollo Sostenible (ODS),** pero también hará falta "evaluar

La Opinión El Correo de Zamora

Medio	Laopiniondezamora.es	Fecha	18/05/2021
Soporte	Prensa Digital	País	España
U. únicos	7671	V. Comunicación	1 635 EUR (1,944 USD)
Pág. vistas	28 511	V. Publicitario	534 EUR (635 USD)

CEAPI

https://www.laopiniondezamora.es/nacional/2021/05/18/felipe-vi-apuesta-colaboracion-publico-51978741.html

su grado de cumplimiento".

"Los empresarios más exitosos son también los más conscientes del papel que desempeñan en la creación de una sociedad **más justa, dinámica y competitiva,** en donde la igualdad de oportunidades no sea una declaración de intenciones", ha recalcado el Rey.

"Nos encontramos ante la necesidad de trabajar unidos en beneficio de todos", ha añadido, confiando en que "entre todos, a pesar de las dificultades y conscientes de la magnitud de los desafíos que nos acechan, afrontaremos la gran oportunidad que significa Iberoamérica, también para **el futuro de cada uno de nuestros países".**

Antes de la intervención de Don Felipe se ha proyectado un vídeo en el que numerosos empresarios tanto españoles como iberoamericanos **han ensalzado el papel del monarca**. En Iberoamérica, "se os quiere y se os admira", ha resumido la presidenta de CEAPI, Nuria Vilanova.

El Rey ha agradecido estas palabras que ha dicho que le animan a "continuar en su labor" y en particular se ha referido al primer secretario general iberoamericano, **Enrique Iglesias**, quien ha tenido igualmente palabras de elogio hacia Don Felipe. Así, ha resaltado su "gestión admirable y silenciosa" en España y su "vocación iberoamericana".

Facebook Twitter Linkedin Whatsapp Telegram Correo electrónico



La Opinión de Málaga

Medio	La Opinión de Malaga	Fecha	18/05/2021
Soporte	Prensa Digital	País	España
U. únicos	54 548	V. Comunicación	5 072 EUR (6,031 USD)
Pág. vistas	200 250	V. Publicitario	1656 EUR (1969 USD)

https://www.laopiniondemalaga.es/nacional/2021/05/18/aznar-preve-radicalizacion-gobierno-resultados-51973911.html

Aznar prevé una "radicalización" del Gobierno tras los resultados del 4M

original



Aznar estima que la fragmentación de la izquierda va a "radicalizar más" al Gobierno. EP

El expresidente del Gobierno José María Aznar ha asegurado este martes que las elecciones madrileñas han provocado un **"cambio de ciclo"** aparejado de un proceso de "reagrupación del centroderecha", aún "incompleto", que es "muy importante" para la gobernabilidad de España. Además, ha señalado que se ha producido un proceso de fragmentación de la izquierda "muy peligroso" que va a llevar a que el Gobierno liderado por Pedro Sánchez se vaya a **"radicalizar más".**

En su intervención en el IV Congreso Iberoamericano CEAPI celebrado en Madrid, Aznar ha subrayado que se ha producido "un cambio muy importante" en las elecciones en la Comunidad de Madrid. **"Han cambiado yo creo que un ciclo político",** ha resaltado.

Según ha explicado, en este momento "se produce un fenómeno de reagrupación del centroderecha que para la estabilidad y la gobernabilidad de España es muy importante". Eso sí, ha indicado que ese proceso es "incompleto" --en alusión a Vox-- pero es **un movimiento "muy relevante".** "En eso las elecciones en la Comunidad de Madrid han sido absolutamente determinantes", ha apostillado.

Aznar ha lanzado como segunda reflexión el hecho de que se haya producido un **"proceso de fragmentación de la izquierda muy peligroso"**. "Lo que creo que va a pasar ahora es que se va a acelerar la radicalización en el mundo de la izquierda en España. Esta mayoría de Gobierno, lo que alguno denominó mayoría Frankenstein, se va a radicalizar más", ha pronosticado.

"Se jugará al separatismo"

En este punto, el expresidente ha recalcado que el Ejecutivo liderado por Pedro Sánchez gobierna con "comunistas, con antiguos terroristas de ETA y con los separatistas catalanes". De hecho, ha augurado que en Cataluña, tras anunciarse el principio de acuerdo entre ERC y Junts para formar Govern, **no va a suceder "nada bueno".**

"Cuando usted pone mala siembra en la tierra, sale mala cosecha. Si hay un gobierno separatista, se jugará al separatismo. Es lo que va a pasar", ha manifestado, para añadir que ya se está diciendo que el Gobierno de Sánchez **"va a acelerar los indultos".**

La Opinión de Málaga

Medio	La Opinión de Malaga	Fecha	18/05/2021
Soporte	Prensa Digital	País	España
U. únicos	54 548	V. Comunicación	5 072 EUR (6,031 USD)
Pág. vistas	200 250	V. Publicitario	1656 EUR (1969 USD)

https://www.laopiniondemalaga.es/nacional/2021/05/18/aznar-preve-radicalizacion-gobierno-resultados-51973911.html

En este punto, ha criticado que a aquellos políticos condenados por el 'procés' que dieron **"un golpe" el Gobierno de España** pueda indultarlos. "Hay otra política: el que quiere cargarse la Constitución y la unidad de España, lo paga", ha proclamado.

"Los grandes pactos"

El expresidente del Gobierno ha defendido la Constitución de 1978, uno de los "grandes éxitos" de España junto a la convergencia en el euro, y ha pedido recuperar el "respeto al pacto constitucional", la "alternancia política", el "respeto al Estado de Derecho y la ley" y **gobernar con sentido común"**. A su entender, son cuestiones que están siendo "hoy maltratadas" en España.

"Ojalá volviesen los grandes pactos entre las **grandes fuerzas políticas de centroderecha y de centroizquierda**, que resultaron muy positivas y supusieron la transformación de España", ha manifestado el expresidente del Gobierno.

Aznar ha aludido a dirigentes políticos del "socialismo moderado" como **Nicolás Redondo o Joaquín Leguina**, y ha criticado que el PSOE vaya a echar al expresidente de la Comunidad de Madrid "por defender que lo natural es pactar" entre el PSOE y el PP. "Son dos nombres de altura y como son de altura, les van a echar", ha enfatizado.

Aniversario del 15M

Ante el aniversario del nacimiento del movimiento del 15-M hace una década, Aznar ha señalado que él "nunca" tuvo **"ninguna esperanza en el 15M"** ni de que "allí saliera nada bueno". A su entender, de la ruptura del bipartidismo no ha salido "prácticamente nada bueno".

A su entender, España "no ha ganado nada" con el multipartidismo sino que hay más "inestabilidad, fragmentación y confrontación", al tiempo que hay un "descenso del nivel político y económico". "¿Eso es algo que interesa al país? Pues no, **no es nada que interesa al país**", ha apostillado.

Además, Aznar ha echado en cara al Gobierno de Pedro Sánchez que en vez de estar centrado en los problemas actuales con crisis como la de Ceuta, esté pensando en **planes para el año 2050**. "He leído que nos van a resolver la vida hasta el año 2050 el jueves que viene", ha ironizado.

El expresidente del Gobierno ha solicitado a Pedro Sánchez que "no abdique de su responsabilidad" como, a su juicio, ha hecho en la pandemia al **"transferir" esa responsabilidad a las comunidades autónomas y** al Tribunal Supremo, una vez finalizado el estado de alarma.

Situación en Chile y Colombia

Tras asegurar que la situación política latinoamericana es "extraordinariamente compleja y muy preocupante", se ha centrado en países como Chile, donde a su juicio, "se confirman los peores temores" porque **"el populismo es un fenómeno creciente y no decreciente".**

Aznar, que ha recordado que la estabilidad que había vivido Chile estos años, ha resaltado que a raíz de la **"revuelta social" con el "pretexto" de la subida de las tarifas de metro,** se va a desarrollar ahora "un proceso constituyente en la izquierda radical". A su entender, esta situación "en el mejor de los casos abre un periodo de incertidumbre enorme para el país" y "en el peor de los casos puede abrir un proceso pseudorevolucionario".

"Y Colombia, que es la gran joya que quieren conquistar los desestabilizadores, **está pasando exactamente lo mismo"**, ha advertido, para añadir que "las tácticas" para desestabilizar este país "son las mismas" que se han empleado en Chile.

Sobre Venezuela, ha dicho que ahora "se va a intentar una fórmula negociadora", algo que, en su opinión, **"no es más que perder el tiempo otra vez"** porque "no es más que intentar

La Opinión de Málaga

Medio	La Opinión de Malaga	Fecha	18/05/2021
Soporte	Prensa Digital	País	España
U. únicos	54 548	V. Comunicación	5 072 EUR (6,031 USD)
Pág. vistas	200 250	V. Publicitario	1656 EUR (1969 USD)

https://www.laopiniondemalaga.es/nacional/2021/05/18/aznar-preve-radicalizacion-gobierno-resultados-51973911.html

administrar humo". Además, ha destacado el hecho de que Nicolás Maduro "haya tomado" el diario nacional, el "órgano que quedaba de libertad de expresión" en el país.

Facebook Twitter Linkedin Whatsapp Telegram Correo electrónico

La Opinión de Málaga

Medio	La Opinión de Malaga	Fecha	18/05/2021
Soporte	Prensa Digital	País	España
U. únicos	54 548	V. Comunicación	5 072 EUR (6,031 USD)
Pág. vistas	200 250	V. Publicitario	1656 EUR (1969 USD)

https://www.laopiniondemalaga.es/nacional/2021/05/18/casado-recurrira-indultos-condenados-proces-51966107.html

Casado recurrirá los indultos a los condenados del procés si no hay arrepentimiento

EFE • original

El líder del PP, Pablo Casado, ha anunciado este martes que **su partido recurrirá los indultos a los condenados por el procés en el caso de que no haya arrepentimiento** porque la ley exige esta condición para que el Gobierno conceda esta medida de gracia. "Si se producen indultos sin cumplir la ley, el PP va a recurrir al Tribunal Supremo", ha anunciado Casado el IV Congreso CEAPI (Consejo Empresarial Alianza por Iberoamérica), donde ha sido entrevistado en directo por el periodista Enric Juliana.

Casado ha sostenido que el presidente del Gobierno, Pedro Sánchez, tiene "**todo el apoyo del PP para abandonar la vía del apaciguamiento**" y, por contra, "todo el reproche si intenta decir que una mesa por la autodeterminación y la amnistía es la solución para la crisis económica, social e incluso de seguridad ciudadana" de Cataluña.

El líder del PP, que ha criticado que el Gobierno no descarte los indultos, considera que el acuerdo para un Govern de coalición entre ERC y JxCat "es un **viaje a ninguna parte** que viene durando demasiado tiempo", y ha defendido que "el independentismo solo ha traído pobreza y confrontación", junto a una crisis que, a su juicio, es jurídica y no política.

Además, ha avisado de que "las arengas" del "posible" Govern acerca de "retomar la vía hacia la independencia" y el "estandarte" de "lo volveremos a hacer" son **"incompatibles" con la legalidad y la Constitución**. "En España, como democracia asentada, no se persiguen las ideas, sino la ilegalidad", ha argumentado. El presidente del PP ha abogado por recuperar la "Cataluña del seny, la concordia y el empleo".



La Opinión de Málaga

Medio	La Opinión de Malaga	Fecha	18/05/2021
Soporte	Prensa Digital	País	España
U. únicos	54 548	V. Comunicación	5 072 EUR (6,031 USD)
Pág. vistas	200 250	V. Publicitario	1656 EUR (1969 USD)

https://www.laopiniondemalaga.es/nacional/2021/05/18/felipe-vi-apuesta-colaboracion-publico-51978757.html

Felipe VI apuesta por la colaboración público-privada para superar los desafíos de Iberoamérica

original

El Rey Felipe VI ha reivindicado este martes **Iberoamérica** como comunidad de países, apelando a sus gobiernos a cooperar y animando igualmente a la colaboración público-privada para poder hacer frente a los desafíos futuros y para acabar con las desigualdades.

Don Felipe ha sido el encargado de clausurar el IV Congreso Iberoamericano del Consejo Empresarial Alianza por Iberoamérica (CEAPI) que se ha celebrado este lunes y martes en Madrid y lo ha hecho reivindicando a Iberoamérica como una "comunidad" de **más de 700 millones de personas.**

La pandemia "ha puesto de relieve las enormes fragilidades y debilidades del mundo en que habitamos", pero también **la "solidaridad" y el "empeño de millones"** por afrontar juntas "esta amenaza letal contra la vida y la salud, que pone en jaque la prosperidad económica, la arquitectura social de nuestros pueblos, y la confianza ciudadana en sus instituciones y organizaciones", ha señalado.

El Rey ha resaltado el papel desempeñado por las empresas en este último año, tanto grandes como medianas y pequeñas, que "han tenido que enfrentar situaciones apenas imaginables" y "se han visto obligadas a improvisar respuestas que garantizaran la **continuidad de sus operaciones**, la permanencia de sus trabajadores y empleados, así como la fidelidad de sus proveedores y clientes".

En opinión de Don Felipe, la pandemia también ha puesto de manifiesto la necesidad de los países iberoamericanos de cooperar "para **hacer frente a los desafíos venideros".**

"Estos requieren grandes inversiones en salud, educación y capacitación, investigación científica avanzada, energías limpias, construcción y renovación de **infraestructuras o digitalización"**, ha subrayado, incidiendo en que "en todos esos sectores resulta esencial el esfuerzo conjunto y la colaboración público-privada".

Empresas cualificadas

En este sentido, ha reivindicado que "hay cientos de empresas iberoamericanas con **cualificación, conocimiento y habilidades** para contribuir a ese empeño" y ha resaltado "la necesidad de innovar, de crear, de imaginar y proponer nuevas realidades que den respuesta a los desafíos venideros".

Entre estos desafíos ha citado como las **"preocupaciones más inmediatas"** al "cambio climático asociado al calentamiento global del planeta, y la ordenación y gobernanza de un mundo global, definido y muy condicionado por el uso de las nuevas tecnologías".

Por otra parte, ha reclamado que los **"ingentes recursos financieros** que los gobiernos de los países desarrollados han puesto en marcha para la reconstrucción" contemplen también "las demandas de los países emergentes y en vías de desarrollo, así como las necesidades financieras de los países de renta media latinoamericanos".

Para Don Felipe, "la eliminación de las desigualdades de distinta naturaleza" a las que se enfrentan los países iberoamericanos, "**algunas auténticamente graves**", requiere la puesta en marcha de "una acción urgente y solidaria".

Exigencias sociales

En este punto, se ha referido a la **Agenda 2030** y a la responsabilidad social corporativa (RSC) y a la necesidad de prestar atención a las exigencias sociales. Gobiernos y empresas, ha dicho, tienen "a un tiempo obligación y necesidad de cooperar para abordar conjuntamente la consecución" de los **Objetivos de Desarrollo Sostenible (ODS),** pero también hará falta "evaluar

La Opinión de Málaga

Medio	La Opinión de Malaga	Fecha	18/05/2021
Soporte	Prensa Digital	País	España
U. únicos	54 548	V. Comunicación	5 072 EUR (6,031 USD)
Pág. vistas	200 250	V. Publicitario	1656 EUR (1969 USD)

https://www.laopiniondemalaga.es/nacional/2021/05/18/felipe-vi-apuesta-colaboracion-publico-51978757.html

su grado de cumplimiento".

"Los empresarios más exitosos son también los más conscientes del papel que desempeñan en la creación de una sociedad **más justa, dinámica y competitiva,** en donde la igualdad de oportunidades no sea una declaración de intenciones", ha recalcado el Rey.

"Nos encontramos ante la necesidad de trabajar unidos en beneficio de todos", ha añadido, confiando en que "entre todos, a pesar de las dificultades y conscientes de la magnitud de los desafíos que nos acechan, afrontaremos la gran oportunidad que significa Iberoamérica, también para **el futuro de cada uno de nuestros países".**

Antes de la intervención de Don Felipe se ha proyectado un vídeo en el que numerosos empresarios tanto españoles como iberoamericanos **han ensalzado el papel del monarca**. En Iberoamérica, "se os quiere y se os admira", ha resumido la presidenta de CEAPI, Nuria Vilanova.

El Rey ha agradecido estas palabras que ha dicho que le animan a "continuar en su labor" y en particular se ha referido al primer secretario general iberoamericano, **Enrique Iglesias**, quien ha tenido igualmente palabras de elogio hacia Don Felipe. Así, ha resaltado su "gestión admirable y silenciosa" en España y su "vocación iberoamericana".

Facebook Twitter Linkedin Whatsapp Telegram Correo electrónico



Periódico Extremadura

Medio	El Periódico de Extremadura	Fecha	18/05/2021
Soporte	Prensa Digital	País	España
U. únicos	12 876	V. Comunicación	2 196 EUR (2,611 USD)
Pág. vistas	40 536	V. Publicitario	717 EUR (852 USD)

CEAPI

https://www.elperiodicoextremadura.com/espana/2021/05/18/aznar-preve-radicalizacion-gobierno-resultados-51973927.html

Aznar prevé una "radicalización" del Gobierno tras los resultados del 4M

original



Aznar estima que la fragmentación de la izquierda va a "radicalizar más" al Gobierno. EP

El expresidente del Gobierno José María Aznar ha asegurado este martes que las elecciones madrileñas han provocado un **"cambio de ciclo"** aparejado de un proceso de "reagrupación del centroderecha", aún "incompleto", que es "muy importante" para la gobernabilidad de España. Además, ha señalado que se ha producido un proceso de fragmentación de la izquierda "muy peligroso" que va a llevar a que el Gobierno liderado por Pedro Sánchez se vaya a **"radicalizar más".**

En su intervención en el IV Congreso Iberoamericano CEAPI celebrado en Madrid, Aznar ha subrayado que se ha producido "un cambio muy importante" en las elecciones en la Comunidad de Madrid. **"Han cambiado yo creo que un ciclo político",** ha resaltado.

Según ha explicado, en este momento "se produce un fenómeno de reagrupación del centroderecha que para la estabilidad y la gobernabilidad de España es muy importante". Eso sí, ha indicado que ese proceso es "incompleto" --en alusión a Vox-- pero es **un movimiento "muy relevante".** "En eso las elecciones en la Comunidad de Madrid han sido absolutamente determinantes", ha apostillado.

Aznar ha lanzado como segunda reflexión el hecho de que se haya producido un **"proceso de fragmentación de la izquierda muy peligroso"**. "Lo que creo que va a pasar ahora es que se va a acelerar la radicalización en el mundo de la izquierda en España. Esta mayoría de Gobierno, lo que alguno denominó mayoría Frankenstein, se va a radicalizar más", ha pronosticado.

"Se jugará al separatismo"

En este punto, el expresidente ha recalcado que el Ejecutivo liderado por Pedro Sánchez gobierna con "comunistas, con antiguos terroristas de ETA y con los separatistas catalanes". De hecho, ha augurado que en Cataluña, tras anunciarse el principio de acuerdo entre ERC y Junts para formar Govern, **no va a suceder "nada bueno".**

"Cuando usted pone mala siembra en la tierra, sale mala cosecha. Si hay un gobierno separatista, se jugará al separatismo. Es lo que va a pasar", ha manifestado, para añadir que ya se está diciendo que el Gobierno de Sánchez **"va a acelerar los indultos".**

Periódico Extremadura

Medio	El Periódico de Extremadura	Fecha	18/05/2021
Soporte	Prensa Digital	País	España
U. únicos	12 876	V. Comunicación	2 196 EUR (2,611 USD)
Pág. vistas	40 536	V. Publicitario	717 EUR (852 USD)

CEAPI

https://www.elperiodicoextremadura.com/espana/2021/05/18/aznar-preve-radicalizacion-gobierno-resultados-51973927.html

En este punto, ha criticado que a aquellos políticos condenados por el 'procés' que dieron **"un golpe" el Gobierno de España** pueda indultarlos. "Hay otra política: el que quiere cargarse la Constitución y la unidad de España, lo paga", ha proclamado.

"Los grandes pactos"

El expresidente del Gobierno ha defendido la Constitución de 1978, uno de los "grandes éxitos" de España junto a la convergencia en el euro, y ha pedido recuperar el "respeto al pacto constitucional", la "alternancia política", el "respeto al Estado de Derecho y la ley" y **gobernar con sentido común"**. A su entender, son cuestiones que están siendo "hoy maltratadas" en España.

"Ojalá volviesen los grandes pactos entre las **grandes fuerzas políticas de centroderecha y de centroizquierda**, que resultaron muy positivas y supusieron la transformación de España", ha manifestado el expresidente del Gobierno.

Aznar ha aludido a dirigentes políticos del "socialismo moderado" como **Nicolás Redondo o Joaquín Leguina**, y ha criticado que el PSOE vaya a echar al expresidente de la Comunidad de Madrid "por defender que lo natural es pactar" entre el PSOE y el PP. "Son dos nombres de altura y como son de altura, les van a echar", ha enfatizado.

Aniversario del 15M

Ante el aniversario del nacimiento del movimiento del 15-M hace una década, Aznar ha señalado que él "nunca" tuvo **"ninguna esperanza en el 15M"** ni de que "allí saliera nada bueno". A su entender, de la ruptura del bipartidismo no ha salido "prácticamente nada bueno".

A su entender, España "no ha ganado nada" con el multipartidismo sino que hay más "inestabilidad, fragmentación y confrontación", al tiempo que hay un "descenso del nivel político y económico". "¿Eso es algo que interesa al país? Pues no, **no es nada que interesa al país**", ha apostillado.

Además, Aznar ha echado en cara al Gobierno de Pedro Sánchez que en vez de estar centrado en los problemas actuales con crisis como la de Ceuta, esté pensando en **planes para el año 2050**. "He leído que nos van a resolver la vida hasta el año 2050 el jueves que viene", ha ironizado.

El expresidente del Gobierno ha solicitado a Pedro Sánchez que "no abdique de su responsabilidad" como, a su juicio, ha hecho en la pandemia al **"transferir" esa responsabilidad a las comunidades autónomas y** al Tribunal Supremo, una vez finalizado el estado de alarma.

Situación en Chile y Colombia

Tras asegurar que la situación política latinoamericana es "extraordinariamente compleja y muy preocupante", se ha centrado en países como Chile, donde a su juicio, "se confirman los peores temores" porque **"el populismo es un fenómeno creciente y no decreciente".**

Aznar, que ha recordado que la estabilidad que había vivido Chile estos años, ha resaltado que a raíz de la **"revuelta social" con el "pretexto" de la subida de las tarifas de metro,** se va a desarrollar ahora "un proceso constituyente en la izquierda radical". A su entender, esta situación "en el mejor de los casos abre un periodo de incertidumbre enorme para el país" y "en el peor de los casos puede abrir un proceso pseudorevolucionario".

"Y Colombia, que es la gran joya que quieren conquistar los desestabilizadores, **está pasando exactamente lo mismo"**, ha advertido, para añadir que "las tácticas" para desestabilizar este país "son las mismas" que se han empleado en Chile.

Sobre Venezuela, ha dicho que ahora "se va a intentar una fórmula negociadora", algo que, en su opinión, **"no es más que perder el tiempo otra vez"** porque "no es más que intentar

Periódico Extremadura

Medio	El Periódico de Extremadura	Fecha	18/05/2021
Soporte	Prensa Digital	País	España
U. únicos	12 876	V. Comunicación	2 196 EUR (2,611 USD)
Pág. vistas	40 536	V. Publicitario	717 EUR (852 USD)

CEAPI

https://www.elperiodicoextremadura.com/espana/2021/05/18/aznar-preve-radicalizacion-gobierno-resultados-51973927.html

administrar humo". Además, ha destacado el hecho de que Nicolás Maduro "haya tomado" el diario nacional, el "órgano que quedaba de libertad de expresión" en el país.

Facebook Twitter Linkedin Whatsapp Telegram Correo electrónico

Periódico Extremadura

Medio	El Periódico de Extremadura	Fecha	18/05/2021
Soporte	Prensa Digital	País	España
U. únicos	12 876	V. Comunicación	2 196 EUR (2,611 USD)
Pág. vistas	40 536	V. Publicitario	717 EUR (852 USD)

CEAPI

https://www.elperiodicoextremadura.com/videos/espana/2021/05/18/casado-exige-sanchez-actue-ceuta-51958066.html

Casado exige a Sánchez que actúe en Ceuta para "preservar la frontera y la soberanía nacional"

Vídeo: Agencia ATLAS | Foto: EP • original

El presidente del PP, Pablo Casado, ha expresado su gran preocupación por la situación en Ceuta y ha asegurado que espera que "se resuelva de forma firme la situación para preservar la integridad de las fronteras y la soberanía nacional". "Crisis diplomática, advertida desde hace un mes por la oposición e incomprensiblemente ignorada u ocultada por el Gobierno de España. Es una situación de extrema gravedad, como no se había dado en la historia democrática de España. El presidente tiene que actuar para proteger la soberanía nacional y garantizar la integridad de la frontera", ha afirmado durante su intervención en CEAPI.Además, el líder de la oposición ha telefoneado al presidente del Gobierno, Pedro Sánchez, y está a la espera de que el jefe del Ejecutivo le devuelva la llamada, en la que Casado reclamará también que se "garantice la integridad de la frontera española", tras la entrada, sin precedentes, de más de 6.000 personas de forma irregular.



Periódico Extremadura

Medio	El Periódico de Extremadura	Fecha	18/05/2021
Soporte	Prensa Digital	País	España
U. únicos	12 876	V. Comunicación	2 196 EUR (2,611 USD)
Pág. vistas	40 536	V. Publicitario	717 EUR (852 USD)

CEAPI

https://www.elperiodicoextremadura.com/espana/2021/05/18/casado-recurrira-indultos-condenados-proces-51966111.html

Casado recurrirá los indultos a los condenados del procés si no hay arrepentimiento

EFE • original

El líder del PP, Pablo Casado, ha anunciado este martes que **su partido recurrirá los indultos a los condenados por el procés en el caso de que no haya arrepentimiento** porque la ley exige esta condición para que el Gobierno conceda esta medida de gracia. "Si se producen indultos sin cumplir la ley, el PP va a recurrir al Tribunal Supremo", ha anunciado Casado el IV Congreso CEAPI (Consejo Empresarial Alianza por Iberoamérica), donde ha sido entrevistado en directo por el periodista Enric Juliana.

Casado ha sostenido que el presidente del Gobierno, Pedro Sánchez, tiene "**todo el apoyo del PP para abandonar la vía del apaciguamiento**" y, por contra, "todo el reproche si intenta decir que una mesa por la autodeterminación y la amnistía es la solución para la crisis económica, social e incluso de seguridad ciudadana" de Cataluña.

El líder del PP, que ha criticado que el Gobierno no descarte los indultos, considera que el acuerdo para un Govern de coalición entre ERC y JxCat "es un **viaje a ninguna parte** que viene durando demasiado tiempo", y ha defendido que "el independentismo solo ha traído pobreza y confrontación", junto a una crisis que, a su juicio, es jurídica y no política.

Además, ha avisado de que "las arengas" del "posible" Govern acerca de "retomar la vía hacia la independencia" y el "estandarte" de "lo volveremos a hacer" son **"incompatibles" con la legalidad y la Constitución**. "En España, como democracia asentada, no se persiguen las ideas, sino la ilegalidad", ha argumentado. El presidente del PP ha abogado por recuperar la "Cataluña del seny, la concordia y el empleo".



Periódico Extremadura

Medio	El Periódico de Extremadura	Fecha	18/05/2021
Soporte	Prensa Digital	País	España
U. únicos	12 876	V. Comunicación	2 196 EUR (2,611 USD)
Pág. vistas	40 536	V. Publicitario	717 EUR (852 USD)

CEAPI

https://www.elperiodicoextremadura.com/espana/2021/05/18/felipe-vi-apuesta-colaboracion-publico-51978765.html

Felipe VI apuesta por la colaboración público-privada para superar los desafíos de Iberoamérica

original

El Rey Felipe VI ha reivindicado este martes **Iberoamérica** como comunidad de países, apelando a sus gobiernos a cooperar y animando igualmente a la colaboración público-privada para poder hacer frente a los desafíos futuros y para acabar con las desigualdades.

Don Felipe ha sido el encargado de clausurar el IV Congreso Iberoamericano del Consejo Empresarial Alianza por Iberoamérica (CEAPI) que se ha celebrado este lunes y martes en Madrid y lo ha hecho reivindicando a Iberoamérica como una "comunidad" de **más de 700 millones de personas.**

La pandemia "ha puesto de relieve las enormes fragilidades y debilidades del mundo en que habitamos", pero también **la "solidaridad" y el "empeño de millones"** por afrontar juntas "esta amenaza letal contra la vida y la salud, que pone en jaque la prosperidad económica, la arquitectura social de nuestros pueblos, y la confianza ciudadana en sus instituciones y organizaciones", ha señalado.

El Rey ha resaltado el papel desempeñado por las empresas en este último año, tanto grandes como medianas y pequeñas, que "han tenido que enfrentar situaciones apenas imaginables" y "se han visto obligadas a improvisar respuestas que garantizaran la **continuidad de sus operaciones**, la permanencia de sus trabajadores y empleados, así como la fidelidad de sus proveedores y clientes".

En opinión de Don Felipe, la pandemia también ha puesto de manifiesto la necesidad de los países iberoamericanos de cooperar "para **hacer frente a los desafíos venideros".**

"Estos requieren grandes inversiones en salud, educación y capacitación, investigación científica avanzada, energías limpias, construcción y renovación de **infraestructuras o digitalización"**, ha subrayado, incidiendo en que "en todos esos sectores resulta esencial el esfuerzo conjunto y la colaboración público-privada".

Empresas cualificadas

En este sentido, ha reivindicado que "hay cientos de empresas iberoamericanas con **cualificación, conocimiento y habilidades** para contribuir a ese empeño" y ha resaltado "la necesidad de innovar, de crear, de imaginar y proponer nuevas realidades que den respuesta a los desafíos venideros".

Entre estos desafíos ha citado como las **"preocupaciones más inmediatas"** al "cambio climático asociado al calentamiento global del planeta, y la ordenación y gobernanza de un mundo global, definido y muy condicionado por el uso de las nuevas tecnologías".

Por otra parte, ha reclamado que los **"ingentes recursos financieros** que los gobiernos de los países desarrollados han puesto en marcha para la reconstrucción" contemplen también "las demandas de los países emergentes y en vías de desarrollo, así como las necesidades financieras de los países de renta media latinoamericanos".

Para Don Felipe, "la eliminación de las desigualdades de distinta naturaleza" a las que se enfrentan los países iberoamericanos, "**algunas auténticamente graves**", requiere la puesta en marcha de "una acción urgente y solidaria".

Exigencias sociales

En este punto, se ha referido a la **Agenda 2030** y a la responsabilidad social corporativa (RSC) y a la necesidad de prestar atención a las exigencias sociales. Gobiernos y empresas, ha dicho, tienen "a un tiempo obligación y necesidad de cooperar para abordar conjuntamente la consecución" de los **Objetivos de Desarrollo Sostenible (ODS),** pero también hará falta "evaluar

Periódico Extremadura

Medio	El Periódico de Extremadura	Fecha	18/05/2021
Soporte	Prensa Digital	País	España
U. únicos	12 876	V. Comunicación	2 196 EUR (2,611 USD)
Pág. vistas	40 536	V. Publicitario	717 EUR (852 USD)

CEAPI

https://www.elperiodicoextremadura.com/espana/2021/05/18/felipe-vi-apuesta-colaboracion-publico-51978765.html

su grado de cumplimiento".

"Los empresarios más exitosos son también los más conscientes del papel que desempeñan en la creación de una sociedad **más justa, dinámica y competitiva,** en donde la igualdad de oportunidades no sea una declaración de intenciones", ha recalcado el Rey.

"Nos encontramos ante la necesidad de trabajar unidos en beneficio de todos", ha añadido, confiando en que "entre todos, a pesar de las dificultades y conscientes de la magnitud de los desafíos que nos acechan, afrontaremos la gran oportunidad que significa Iberoamérica, también para **el futuro de cada uno de nuestros países".**

Antes de la intervención de Don Felipe se ha proyectado un vídeo en el que numerosos empresarios tanto españoles como iberoamericanos **han ensalzado el papel del monarca**. En Iberoamérica, "se os quiere y se os admira", ha resumido la presidenta de CEAPI, Nuria Vilanova.

El Rey ha agradecido estas palabras que ha dicho que le animan a "continuar en su labor" y en particular se ha referido al primer secretario general iberoamericano, **Enrique Iglesias**, quien ha tenido igualmente palabras de elogio hacia Don Felipe. Así, ha resaltado su "gestión admirable y silenciosa" en España y su "vocación iberoamericana".

Facebook Twitter Linkedin Whatsapp Telegram Correo electrónico



Diario de Mallorca

Medio	Diariodemallorca.es	Fecha	18/05/2021
Soporte	Prensa Digital	País	España
U. únicos	44 042	V. Comunicación	4 431 EUR (5,270 USD)
Pág. vistas	145 881	V. Publicitario	1471 EUR (1749 USD)

CEAPI

https://www.diariodemallorca.es/nacional/2021/05/18/aznar-preve-radicalizacion-gobierno-resultados-51973891.html

Aznar prevé una "radicalización" del Gobierno tras los resultados del 4M

original



Aznar estima que la fragmentación de la izquierda va a "radicalizar más" al Gobierno. EP

El expresidente del Gobierno José María Aznar ha asegurado este martes que las elecciones madrileñas han provocado un **"cambio de ciclo"** aparejado de un proceso de "reagrupación del centroderecha", aún "incompleto", que es "muy importante" para la gobernabilidad de España. Además, ha señalado que se ha producido un proceso de fragmentación de la izquierda "muy peligroso" que va a llevar a que el Gobierno liderado por Pedro Sánchez se vaya a **"radicalizar más".**

En su intervención en el IV Congreso Iberoamericano CEAPI celebrado en Madrid, Aznar ha subrayado que se ha producido "un cambio muy importante" en las elecciones en la Comunidad de Madrid. **"Han cambiado yo creo que un ciclo político",** ha resaltado.

Según ha explicado, en este momento "se produce un fenómeno de reagrupación del centroderecha que para la estabilidad y la gobernabilidad de España es muy importante". Eso sí, ha indicado que ese proceso es "incompleto" --en alusión a Vox-- pero es **un movimiento "muy relevante".** "En eso las elecciones en la Comunidad de Madrid han sido absolutamente determinantes", ha apostillado.

Aznar ha lanzado como segunda reflexión el hecho de que se haya producido un **"proceso de fragmentación de la izquierda muy peligroso"**. "Lo que creo que va a pasar ahora es que se va a acelerar la radicalización en el mundo de la izquierda en España. Esta mayoría de Gobierno, lo que alguno denominó mayoría Frankenstein, se va a radicalizar más", ha pronosticado.

"Se jugará al separatismo"

En este punto, el expresidente ha recalcado que el Ejecutivo liderado por Pedro Sánchez gobierna con "comunistas, con antiguos terroristas de ETA y con los separatistas catalanes". De hecho, ha augurado que en Cataluña, tras anunciarse el principio de acuerdo entre ERC y Junts para formar Govern, **no va a suceder "nada bueno".**

"Cuando usted pone mala siembra en la tierra, sale mala cosecha. Si hay un gobierno separatista, se jugará al separatismo. Es lo que va a pasar", ha manifestado, para añadir que ya se está diciendo que el Gobierno de Sánchez **"va a acelerar los indultos".**

Diario de Mallorca

Medio	Diariodemallorca.es	Fecha	18/05/2021
Soporte	Prensa Digital	País	España
U. únicos	44 042	V. Comunicación	4 431 EUR (5,270 USD)
Pág. vistas	145 881	V. Publicitario	1471 EUR (1749 USD)

CEAPI

https://www.diariodemallorca.es/nacional/2021/05/18/aznar-preve-radicalizacion-gobierno-resultados-51973891.html

En este punto, ha criticado que a aquellos políticos condenados por el 'procés' que dieron **"un golpe" el Gobierno de España** pueda indultarlos. "Hay otra política: el que quiere cargarse la Constitución y la unidad de España, lo paga", ha proclamado.

"Los grandes pactos"

El expresidente del Gobierno ha defendido la Constitución de 1978, uno de los "grandes éxitos" de España junto a la convergencia en el euro, y ha pedido recuperar el "respeto al pacto constitucional", la "alternancia política", el "respeto al Estado de Derecho y la ley" y **gobernar con sentido común"**. A su entender, son cuestiones que están siendo "hoy maltratadas" en España.

"Ojalá volviesen los grandes pactos entre las **grandes fuerzas políticas de centroderecha y de centroizquierda**, que resultaron muy positivas y supusieron la transformación de España", ha manifestado el expresidente del Gobierno.

Aznar ha aludido a dirigentes políticos del "socialismo moderado" como **Nicolás Redondo o Joaquín Leguina**, y ha criticado que el PSOE vaya a echar al expresidente de la Comunidad de Madrid "por defender que lo natural es pactar" entre el PSOE y el PP. "Son dos nombres de altura y como son de altura, les van a echar", ha enfatizado.

Aniversario del 15M

Ante el aniversario del nacimiento del movimiento del 15-M hace una década, Aznar ha señalado que él "nunca" tuvo **"ninguna esperanza en el 15M"** ni de que "allí saliera nada bueno". A su entender, de la ruptura del bipartidismo no ha salido "prácticamente nada bueno".

A su entender, España "no ha ganado nada" con el multipartidismo sino que hay más "inestabilidad, fragmentación y confrontación", al tiempo que hay un "descenso del nivel político y económico". "¿Eso es algo que interesa al país? Pues no, **no es nada que interesa al país**", ha apostillado.

Además, Aznar ha echado en cara al Gobierno de Pedro Sánchez que en vez de estar centrado en los problemas actuales con crisis como la de Ceuta, esté pensando en **planes para el año 2050**. "He leído que nos van a resolver la vida hasta el año 2050 el jueves que viene", ha ironizado.

El expresidente del Gobierno ha solicitado a Pedro Sánchez que "no abdique de su responsabilidad" como, a su juicio, ha hecho en la pandemia al **"transferir" esa responsabilidad a las comunidades autónomas y** al Tribunal Supremo, una vez finalizado el estado de alarma.

Situación en Chile y Colombia

Tras asegurar que la situación política latinoamericana es "extraordinariamente compleja y muy preocupante", se ha centrado en países como Chile, donde a su juicio, "se confirman los peores temores" porque **"el populismo es un fenómeno creciente y no decreciente".**

Aznar, que ha recordado que la estabilidad que había vivido Chile estos años, ha resaltado que a raíz de la **"revuelta social" con el "pretexto" de la subida de las tarifas de metro,** se va a desarrollar ahora "un proceso constituyente en la izquierda radical". A su entender, esta situación "en el mejor de los casos abre un periodo de incertidumbre enorme para el país" y "en el peor de los casos puede abrir un proceso pseudorevolucionario".

"Y Colombia, que es la gran joya que quieren conquistar los desestabilizadores, **está pasando exactamente lo mismo"**, ha advertido, para añadir que "las tácticas" para desestabilizar este país "son las mismas" que se han empleado en Chile.

Sobre Venezuela, ha dicho que ahora "se va a intentar una fórmula negociadora", algo que, en su opinión, **"no es más que perder el tiempo otra vez"** porque "no es más que intentar

Diario de Mallorca

Medio	Diariodemallorca.es	Fecha	18/05/2021
Soporte	Prensa Digital	País	España
U. únicos	44 042	V. Comunicación	4 431 EUR (5,270 USD)
Pág. vistas	145 881	V. Publicitario	1471 EUR (1749 USD)

CEAPI

https://www.diariodemallorca.es/nacional/2021/05/18/aznar-preve-radicalizacion-gobierno-resultados-51973891.html

administrar humo". Además, ha destacado el hecho de que Nicolás Maduro "haya tomado" el diario nacional, el "órgano que quedaba de libertad de expresión" en el país.

Facebook Twitter Linkedin Whatsapp Telegram Correo electrónico

Diario de Mallorca

Medio	Diariodemallorca.es	Fecha	18/05/2021
Soporte	Prensa Digital	País	España
U. únicos	44 042	V. Comunicación	4 431 EUR (5,270 USD)
Pág. vistas	145 881	V. Publicitario	1471 EUR (1749 USD)

CEAPI

https://www.diariodemallorca.es/nacional/2021/05/18/casado-recurrira-indultos-condenados-proces-51966112.html

Casado recurrirá los indultos a los condenados del procés si no hay arrepentimiento

EFE • original

El líder del PP, Pablo Casado, ha anunciado este martes que **su partido recurrirá los indultos a los condenados por el procés en el caso de que no haya arrepentimiento** porque la ley exige esta condición para que el Gobierno conceda esta medida de gracia. "Si se producen indultos sin cumplir la ley, el PP va a recurrir al Tribunal Supremo", ha anunciado Casado el IV Congreso CEAPI (Consejo Empresarial Alianza por Iberoamérica), donde ha sido entrevistado en directo por el periodista Enric Juliana.

Casado ha sostenido que el presidente del Gobierno, Pedro Sánchez, tiene "**todo el apoyo del PP para abandonar la vía del apaciguamiento**" y, por contra, "todo el reproche si intenta decir que una mesa por la autodeterminación y la amnistía es la solución para la crisis económica, social e incluso de seguridad ciudadana" de Cataluña.

El líder del PP, que ha criticado que el Gobierno no descarte los indultos, considera que el acuerdo para un Govern de coalición entre ERC y JxCat "es un **viaje a ninguna parte** que viene durando demasiado tiempo", y ha defendido que "el independentismo solo ha traído pobreza y confrontación", junto a una crisis que, a su juicio, es jurídica y no política.

Además, ha avisado de que "las arengas" del "posible" Govern acerca de "retomar la vía hacia la independencia" y el "estandarte" de "lo volveremos a hacer" son **"incompatibles" con la legalidad y la Constitución**. "En España, como democracia asentada, no se persiguen las ideas, sino la ilegalidad", ha argumentado. El presidente del PP ha abogado por recuperar la "Cataluña del seny, la concordia y el empleo".



Diario de Mallorca

Medio	Diariodemallorca.es	Fecha	18/05/2021
Soporte	Prensa Digital	País	España
U. únicos	44 042	V. Comunicación	4 431 EUR (5,270 USD)
Pág. vistas	145 881	V. Publicitario	1471 EUR (1749 USD)

https://www.diariodemallorca.es/nacional/2021/05/18/felipe-vi-apuesta-colaboracion-publico-51978744.html

Felipe VI apuesta por la colaboración público-privada para superar los desafíos de Iberoamérica

original

El Rey Felipe VI ha reivindicado este martes **Iberoamérica** como comunidad de países, apelando a sus gobiernos a cooperar y animando igualmente a la colaboración público-privada para poder hacer frente a los desafíos futuros y para acabar con las desigualdades.

Don Felipe ha sido el encargado de clausurar el IV Congreso Iberoamericano del Consejo Empresarial Alianza por Iberoamérica (CEAPI) que se ha celebrado este lunes y martes en Madrid y lo ha hecho reivindicando a Iberoamérica como una "comunidad" de **más de 700 millones de personas.**

La pandemia "ha puesto de relieve las enormes fragilidades y debilidades del mundo en que habitamos", pero también **la "solidaridad" y el "empeño de millones"** por afrontar juntas "esta amenaza letal contra la vida y la salud, que pone en jaque la prosperidad económica, la arquitectura social de nuestros pueblos, y la confianza ciudadana en sus instituciones y organizaciones", ha señalado.

El Rey ha resaltado el papel desempeñado por las empresas en este último año, tanto grandes como medianas y pequeñas, que "han tenido que enfrentar situaciones apenas imaginables" y "se han visto obligadas a improvisar respuestas que garantizaran la **continuidad de sus operaciones**, la permanencia de sus trabajadores y empleados, así como la fidelidad de sus proveedores y clientes".

En opinión de Don Felipe, la pandemia también ha puesto de manifiesto la necesidad de los países iberoamericanos de cooperar "para **hacer frente a los desafíos venideros".**

"Estos requieren grandes inversiones en salud, educación y capacitación, investigación científica avanzada, energías limpias, construcción y renovación de **infraestructuras o digitalización"**, ha subrayado, incidiendo en que "en todos esos sectores resulta esencial el esfuerzo conjunto y la colaboración público-privada".

Empresas cualificadas

En este sentido, ha reivindicado que "hay cientos de empresas iberoamericanas con **cualificación, conocimiento y habilidades** para contribuir a ese empeño" y ha resaltado "la necesidad de innovar, de crear, de imaginar y proponer nuevas realidades que den respuesta a los desafíos venideros".

Entre estos desafíos ha citado como las **"preocupaciones más inmediatas"** al "cambio climático asociado al calentamiento global del planeta, y la ordenación y gobernanza de un mundo global, definido y muy condicionado por el uso de las nuevas tecnologías".

Por otra parte, ha reclamado que los **"ingentes recursos financieros** que los gobiernos de los países desarrollados han puesto en marcha para la reconstrucción" contemplen también "las demandas de los países emergentes y en vías de desarrollo, así como las necesidades financieras de los países de renta media latinoamericanos".

Para Don Felipe, "la eliminación de las desigualdades de distinta naturaleza" a las que se enfrentan los países iberoamericanos, "**algunas auténticamente graves**", requiere la puesta en marcha de "una acción urgente y solidaria".

Exigencias sociales

En este punto, se ha referido a la **Agenda 2030** y a la responsabilidad social corporativa (RSC) y a la necesidad de prestar atención a las exigencias sociales. Gobiernos y empresas, ha dicho, tienen "a un tiempo obligación y necesidad de cooperar para abordar conjuntamente la consecución" de los **Objetivos de Desarrollo Sostenible (ODS),** pero también hará falta "evaluar

Diario de Mallorca

Medio	Diariodemallorca.es	Fecha	18/05/2021
Soporte	Prensa Digital	País	España
U. únicos	44 042	V. Comunicación	4 431 EUR (5,270 USD)
Pág. vistas	145 881	V. Publicitario	1471 EUR (1749 USD)

https://www.diariodemallorca.es/nacional/2021/05/18/felipe-vi-apuesta-colaboracion-publico-51978744.html

su grado de cumplimiento".

"Los empresarios más exitosos son también los más conscientes del papel que desempeñan en la creación de una sociedad **más justa, dinámica y competitiva,** en donde la igualdad de oportunidades no sea una declaración de intenciones", ha recalcado el Rey.

"Nos encontramos ante la necesidad de trabajar unidos en beneficio de todos", ha añadido, confiando en que "entre todos, a pesar de las dificultades y conscientes de la magnitud de los desafíos que nos acechan, afrontaremos la gran oportunidad que significa Iberoamérica, también para **el futuro de cada uno de nuestros países".**

Antes de la intervención de Don Felipe se ha proyectado un vídeo en el que numerosos empresarios tanto españoles como iberoamericanos **han ensalzado el papel del monarca**. En Iberoamérica, "se os quiere y se os admira", ha resumido la presidenta de CEAPI, Nuria Vilanova.

El Rey ha agradecido estas palabras que ha dicho que le animan a "continuar en su labor" y en particular se ha referido al primer secretario general iberoamericano, **Enrique Iglesias**, quien ha tenido igualmente palabras de elogio hacia Don Felipe. Así, ha resaltado su "gestión admirable y silenciosa" en España y su "vocación iberoamericana".

Facebook Twitter Linkedin Whatsapp Telegram Correo electrónico



LA VOZ DE CÁDIZ.es

Medio	La Voz de Cádiz	Fecha	18/05/2021
Soporte	Prensa Digital	País	España
U. únicos	45 459	V. Comunicación	4 510 EUR (5,363 USD)
Pág. vistas	147 873	V. Publicitario	1497 EUR (1780 USD)

CEAPI

https://epservices.eprensa.com/cgi-bin/view_digital_media.cgi?subclient_id=3158&comps_id=419792226

Casado exige a Sánchez que actúe en Ceuta para "preservar la frontera y la soberanía nacional" El presidente del PP, Pablo Casado, ha expresado su gran preocupación por la situación en Ceuta y...

ATLAS ESPAÑA • original

El presidente del PP, Pablo Casado, ha expresado su gran preocupación por la situación en Ceuta y ha asegurado que espera que "se resuelva de forma firme la situación para preservar la integridad de las fronteras y la soberanía nacional". "Crisis diplomática, advertida desde hace un mes por la oposición e incomprensiblemente ignorada u ocultada por el Gobierno de España. Es una situación de extrema gravedad, como no se había dado en la historia democrática de España. El presidente tiene que actuar para proteger la soberanía nacional y garantizar la integridad de la frontera", ha afirmado durante su intervención en CEAPI.Además, el líder de la oposición ha telefoneado al presidente del Gobierno, Pedro Sánchez, y está a la espera de que el jefe del Ejecutivo le devuelva la llamada, en la que Casado reclamará también que se "garantice la integridad de la frontera española", tras la entrada, sin precedentes, de más de 6.000 personas de forma irregular.-Redacción-

Casado exige a Sánchez que actúe en Ceuta para "preservar la frontera y la soberanía nacional" es un contenido original de ABC.es



LA VOZ DE CÁDIZ.es

Medio	La Voz de Cádiz	Fecha	18/05/2021
Soporte	Prensa Digital	País	España
U. únicos	45 459	V. Comunicación	4 510 EUR (5,363 USD)
Pág. vistas	147 873	V. Publicitario	1497 EUR (1780 USD)

CEAPI

https://epservices.eprensa.com/cgi-bin/view_digital_media.cgi?subclient_id=3158&comps_id=420152934

El Rey apela a la cooperación en Iberoamérica y la colaboración público-privada El Rey Felipe VI ha reivindicado este martes Iberoamérica como comunidad de países, apelando a...

Europa Press • original

El Rey Felipe VI ha reivindicado este martes Iberoamérica como comunidad de países, apelando a sus gobiernos a cooperar y animando igualmente a la colaboración público-privada para poder hacer frente a los desafíos futuros y para acabar con las desigualdades. (Fuente: CEAPI)

El Rey apela a la cooperación en Iberoamérica y la colaboración público-privada es un contenido original de ABC.es



leonoticias

Medio	Leonoticias.com	Fecha	18/05/2021
Soporte	Prensa Digital	País	España
U. únicos	34 370	V. Comunicación	3 847 EUR (4,575 USD)
Pág. vistas	126 894	V. Publicitario	1277 EUR (1518 USD)

CEAPI

https://www.leonoticias.com/nacional/casado-exige-sanchez-actue-6254742075001-20210518105510-vi.html

Casado exige a Sánchez que actúe en Ceuta para "preservar la frontera y la soberanía nacional"

ATLAS ESPAÑA • original

El presidente del PP, Pablo Casado, ha expresado su gran preocupación por la situación en Ceuta y ha asegurado que espera que "se resuelva de forma firme la situación para preservar la integridad de las fronteras y la soberanía nacional". "Crisis diplomática, advertida desde hace un mes por la oposición e incomprensiblemente ignorada u ocultada por el Gobierno de España. Es una situación de extrema gravedad, como no se había dado en la historia democrática de España. El presidente tiene que actuar para proteger la soberanía nacional y garantizar la integridad de la frontera", ha afirmado durante su intervención en CEAPI.Además, el líder de la oposición ha telefoneado al presidente del Gobierno, Pedro Sánchez, y está a la espera de que el jefe del Ejecutivo le devuelva la llamada, en la que Casado reclamará también que se "garantice la integridad de la frontera española", tras la entrada, sin precedentes, de más de 6.000 personas de forma irregular.- Redacción-

leonoticias

Medio	Leonoticias.com	Fecha	18/05/2021
Soporte	Prensa Digital	País	España
U. únicos	34 370	V. Comunicación	3 847 EUR (4,575 USD)
Pág. vistas	126 894	V. Publicitario	1277 EUR (1518 USD)

CEAPI

https://www.leonoticias.com/sociedad/apela-cooperacion-iberoamerica-colaboracion-6254825424001-20210518175538-vi.html

El Rey apela a la cooperación en Iberoamérica y la colaboración público-privada

EUROPA PRESS • original

El Rey Felipe VI ha reivindicado este martes Iberoamérica como comunidad de países, apelando a sus gobiernos a cooperar y animando igualmente a la colaboración público-privada para poder hacer frente a los desafíos futuros y para acabar con las desigualdades. (Fuente: CEAPI)

leonoticias

Medio	Leonoticias.com	Fecha	18/05/2021
Soporte	Prensa Digital	País	España
U. únicos	34 370	V. Comunicación	3 847 EUR (4,575 USD)
Pág. vistas	126 894	V. Publicitario	1277 EUR (1518 USD)

CEAPI

https://www.leonoticias.com/economia/turismo-apuesta-protocolos-20210518160159-ntrc.html

El turismo apuesta por protocolos globales de movilidad para reactivar el sector

original



Un grupo de turistas llega a un hotel en Mallorca. / AFP

La recuperación del turismo se ha convertido en uno de los objetivos clave dentro del proceso de recuperación económica en España. Pero no se pueden repetir los errores del pasado. Hay que caminar hacia un nuevo modelo en el que la sostenibilidad sea pilar de la transformación del sector.

Así ha vuelto a quedar de manifiesto en la segunda jornada del Congreso Iberoamericano CEAPI que durante dos días se ha celebrado en Madrid y que este martes contó con empresarios y representantes de alto nivel dentro de la industria. Durante un debate moderado por el presidente de Vocento, Ignacio Ybarra, los presentes coincidieron en que 2020 fue el peor año y la peor crisis que se recuerda para el sector. «Tuvimos literalmente que hibernar la empresa», reconoce Sabina Fluxá, vicepresidenta del Grupo Iberostar.

Frente a la difícil situación, la directiva aboga por más ayudas para las empresas de un sector «que es una industria tractora y en 2019 pesaba un 12% sobre el PIB español». Su mensaje para el futuro es, no obstante, optimista. Apuesta por el desarrollo de un modelo de turismo responsable con tres palancas que deben servir, a su juicio, no solo para reactivar el sector, sino para quedarse como modelo futuro: la seguridad sanitaria, la calidad del negocio y la sostenibilidad.

Aprovechando la presencia de David Collado Morales, ministro de Turismo de República Dominicana, los expertos pidieron al Gobierno que imiten al país, también altamente dependiente del sector, vacunando a todos los empleados ligados a este negocio. Del mismo modo, abogan por establecer protocolos globales de movilidad que se queden para futuras crisis, con criterios comunes que ayuden a establecer si un destino es seguro y las medidas a tener en cuenta frente a ello.

En este sentido, y durante su participación en el Congreso, el secretario general de la Organización Mundial de Turismo (OMT), Zurab Pololikashvili, pidió la creación de un certificado verde similar al que se ha establecido en la Unión Europea, que permita viajar entre España e Iberoamérica como fórmula para reactivar la economía.

En la misma dirección se manifiesta el presidente de Iberia, Javier Sánchez Prieto, que aboga por levantar las restricciones como fórmula más rápida para recuperar el sector. Más a largo plazo, consideró vital usar los fondos europeos para promocionar el turismo en destinos que

leonoticias

Medio	Leonoticias.com	Fecha	18/05/2021
Soporte	Prensa Digital	País	España
U. únicos	34 370	V. Comunicación	3 847 EUR (4,575 USD)
Pág. vistas	126 894	V. Publicitario	1277 EUR (1518 USD)

CEAPI

https://www.leonoticias.com/economia/turismo-apuesta-protocolos-20210518160159-ntrc.html

hoy no son preferentes. «Las aerolíneas podemos jugar un papel clave aquí en materia de conectividad», indica. El directivo ha criticado también la tasa ecológica con la que el Gobierno quiere gravar la emisión de los gases contaminantes que genera el tráfico aéreo. «Hablamos de imponer impuestos para aquello donde no existe un sustitutivo, como ocurre con el 80% de los vuelos de largo radio», asegura. Recuerda, además, que el sector sigue trabajando para desarrollar alternativas menos contaminantes, como las pilas de hidrógeno.



leonoticias

Medio	Leonoticias.com	Fecha	18/05/2021
Soporte	Prensa Digital	País	España
U. únicos	34 370	V. Comunicación	3 847 EUR (4,575 USD)
Pág. vistas	126 894	V. Publicitario	1277 EUR (1518 USD)

CEAPI

https://epservices.eprensa.com/cgi-bin/view_digital_media.cgi?subclient_id=3158&comps_id=419541575

Sánchez aboga por impuestos progresivos para mantener los servicios públicos

original

El presidente del Gobierno, Pedro Sánchez, pide una mayor «justicia fiscal» y critica la competencia a la baja en materia de impuestos durante la inauguración del IV Congreso Iberoamericano CEAPI



El presidente del Gobierno, Pedro Sánchez. /

El presidente del Gobierno español, Pedro Sánchez, ha vuelto a poner sobre la mesa su propuesta de crear un nuevo contrato social «para el que será necesaria una mayor **justicia fiscal**». Y eso, a su juicio, pasa por el final de los paraísos fiscales y de la competencia a la baja en materia de impuestos en el ámbito internacional.

Así lo ha manifestado durante la inauguración del **IV Congreso Iberoamericano CEAPI** que se celebra estos días en Madrid y que reúne a líderes políticos y empresariales para analizar los retos y oportunidades de crecimiento en la región tras el duro golpe de la pandemia.

«No hay justicia social si no hay justicia fiscal y los impuestos justos y progresivos son fundamentales para mantener los servicios públicos«, ha defendido Sánchez durante el discurso inaugural. El presidente del Gobierno, que también ha anunciado que **en junio comenzará la vacunación masiva para menores de 50 años**, ha insistido también en la necesaria colaboración público-privada para conseguir los objetivos de recuperación económica, animando a las empresas a recuperar las inversiones en Latinoamérica tras el «repliegue» sufrido durante la pandemia.

«Sigan invirtiendo en América Latina, es una apuesta segura», ha añadido el presidente español, apuntando que garantizar un **clima de negocios seguro y estable** es fundamental para alcanzar este objetivo. «Necesitamos más que nunca al **sector privado**, este es un Gobierno amigo de las empresas», ha añadido. Y en este punto ha anunciado que realizará una gira por Argentina y Costa Rica acompañado de «empresas muy importantes». «Iberoamérica es muy importante para nosotros», asegura, mostrando también su confianza en un pronto **acuerdo comercial entre la Unión Europea y Mercosur**.

Colaboración

La idea del trabajo 'codo con codo' para salir de la crisis también ha sido destacada por los otros participantes del encuentro. **Enrique Iglesias, presidente de honor de CEAPI**, ha pedido que los sectores políticos no pierdan el tiempo frente a la realidad de la pandemia. «Tienen

leonoticias

Medio	Leonoticias.com	Fecha	18/05/2021
Soporte	Prensa Digital	País	España
U. únicos	34 370	V. Comunicación	3 847 EUR (4,575 USD)
Pág. vistas	126 894	V. Publicitario	1277 EUR (1518 USD)

CEAPI

https://epservices.eprensa.com/cgi-bin/view_digital_media.cgi?subclient_id=3158&comps_id=419541575

que reaccionar, hay que buscar grandes acuerdos que permitan hacer frente a la crisis«, ha indicado.

En su llamamiento a los empresarios para ayudar a transformar la economía, Iglesias, que también presidió durante años el **Banco Interamericano de Desarrollo (BID),** ha advertido que «es difícil construir si no tenemos comprometido al sector político, que ponga a la sociedad por encima de todos sus intereses».

En el mismo sentido se ha manifestado **Ángel Gurría, secretario general de la OCDE**, indicando que «el sector empresarial iberoamericano debe ser el motor principal de la recuperación, sobre todo las pymes». Para ello, insiste en que «hay que darles oportunidades, informarles, pedirles su punto de vista, además de ofrecer **certidumbre jurídica y financiación**».

El evento también ha contado con profundos análisis sobre la importancia del capital humano, de la educación, de la digitalización y de la sostenibilidad para guiar las decisiones empresariales del futuro. También ha tenido espacio el debate en torno a las infraestructuras, pilar de las economías latinoamericanas, para avanzar hacia modelos de ciudades y transporte más sostenibles. **Alfonso Gajate, fundador de Ella Link**, ha insistido en que aquí también «hay que conseguir que la empresa se comprometa más con las decisiones públicas», haciendo que los Gobiernos tengan más presentes las ideas y recomendaciones del sector privado.

Los participantes en el debate coincidieron en que **el futuro en este sector** pasa también por crear un marco atractivo para que los empresarios puedan apostar por ese modelo que, según indican, «ayudará a acortar la brecha de la desigualdad en materia de infraestructuras».

Medio | El Periódico del Mediterráneo | Fecha | 18/05/2021
Soporte | Prensa Digital | País | España
U. únicos | 60 976 | V. Comunicación | 5 299 EUR (6,301 USD)
Pág. vistas | 237 964 | V. Publicitario | 1759 EUR (2091 USD)
https://www.elperiodicomediterraneo.com/espana/2021/05/18/aznar-preve-radicalizacion-gobierno-resultados-51973921.html

Aznar prevé una "radicalización" del Gobierno tras los resultados del 4M

original



Aznar estima que la fragmentación de la izquierda va a "radicalizar más" al Gobierno. EP

El expresidente del Gobierno José María Aznar ha asegurado este martes que las elecciones madrileñas han provocado un **"cambio de ciclo"** aparejado de un proceso de "reagrupación del centroderecha", aún "incompleto", que es "muy importante" para la gobernabilidad de España. Además, ha señalado que se ha producido un proceso de fragmentación de la izquierda "muy peligroso" que va a llevar a que el Gobierno liderado por Pedro Sánchez se vaya a **"radicalizar más".**

En su intervención en el IV Congreso Iberoamericano CEAPI celebrado en Madrid, Aznar ha subrayado que se ha producido "un cambio muy importante" en las elecciones en la Comunidad de Madrid. **"Han cambiado yo creo que un ciclo político",** ha resaltado.

Según ha explicado, en este momento "se produce un fenómeno de reagrupación del centroderecha que para la estabilidad y la gobernabilidad de España es muy importante". Eso sí, ha indicado que ese proceso es "incompleto" --en alusión a Vox-- pero es **un movimiento "muy relevante".** "En eso las elecciones en la Comunidad de Madrid han sido absolutamente determinantes", ha apostillado.

Aznar ha lanzado como segunda reflexión el hecho de que se haya producido un **"proceso de fragmentación de la izquierda muy peligroso"**. "Lo que creo que va a pasar ahora es que se va a acelerar la radicalización en el mundo de la izquierda en España. Esta mayoría de Gobierno, lo que alguno denominó mayoría Frankenstein, se va a radicalizar más", ha pronosticado.

"Se jugará al separatismo"

En este punto, el expresidente ha recalcado que el Ejecutivo liderado por Pedro Sánchez gobierna con "comunistas, con antiguos terroristas de ETA y con los separatistas catalanes". De hecho, ha augurado que en Cataluña, tras anunciarse el principio de acuerdo entre ERC y Junts para formar Govern, **no va a suceder "nada bueno".**

"Cuando usted pone mala siembra en la tierra, sale mala cosecha. Si hay un gobierno separatista, se jugará al separatismo. Es lo que va a pasar", ha manifestado, para añadir que ya se está diciendo que el Gobierno de Sánchez **"va a acelerar los indultos".**

Medio | El Periódico del Mediterráneo | Fecha | 18/05/2021
Soporte | Prensa Digital | País | España
U. únicos | 60 976 | V. Comunicación | 5 299 EUR (6,301 USD)
Pág. vistas | 237 964 | V. Publicitario | 1759 EUR (2091 USD)
https://www.elperiodicomediterraneo.com/espana/2021/05/18/aznar-preve-radicalizacion-gobierno-resultados-51973921.html

En este punto, ha criticado que a aquellos políticos condenados por el 'procés' que dieron **"un golpe" el Gobierno de España** pueda indultarlos. "Hay otra política: el que quiere cargarse la Constitución y la unidad de España, lo paga", ha proclamado.

"Los grandes pactos"

El expresidente del Gobierno ha defendido la Constitución de 1978, uno de los "grandes éxitos" de España junto a la convergencia en el euro, y ha pedido recuperar el "respeto al pacto constitucional", la "alternancia política", el "respeto al Estado de Derecho y la ley" y **gobernar con sentido común"**. A su entender, son cuestiones que están siendo "hoy maltratadas" en España.

"Ojalá volviesen los grandes pactos entre las **grandes fuerzas políticas de centroderecha y de centroizquierda**, que resultaron muy positivas y supusieron la transformación de España", ha manifestado el expresidente del Gobierno.

Aznar ha aludido a dirigentes políticos del "socialismo moderado" como **Nicolás Redondo o Joaquín Leguina**, y ha criticado que el PSOE vaya a echar al expresidente de la Comunidad de Madrid "por defender que lo natural es pactar" entre el PSOE y el PP. "Son dos nombres de altura y como son de altura, les van a echar", ha enfatizado.

Aniversario del 15M

Ante el aniversario del nacimiento del movimiento del 15-M hace una década, Aznar ha señalado que él "nunca" tuvo **"ninguna esperanza en el 15M"** ni de que "allí saliera nada bueno". A su entender, de la ruptura del bipartidismo no ha salido "prácticamente nada bueno".

A su entender, España "no ha ganado nada" con el multipartidismo sino que hay más "inestabilidad, fragmentación y confrontación", al tiempo que hay un "descenso del nivel político y económico". "¿Eso es algo que interesa al país? Pues no, **no es nada que interesa al país**", ha apostillado.

Además, Aznar ha echado en cara al Gobierno de Pedro Sánchez que en vez de estar centrado en los problemas actuales con crisis como la de Ceuta, esté pensando en **planes para el año 2050**. "He leído que nos van a resolver la vida hasta el año 2050 el jueves que viene", ha ironizado.

El expresidente del Gobierno ha solicitado a Pedro Sánchez que "no abdique de su responsabilidad" como, a su juicio, ha hecho en la pandemia al **"transferir" esa responsabilidad a las comunidades autónomas y** al Tribunal Supremo, una vez finalizado el estado de alarma.

Situación en Chile y Colombia

Tras asegurar que la situación política latinoamericana es "extraordinariamente compleja y muy preocupante", se ha centrado en países como Chile, donde a su juicio, "se confirman los peores temores" porque **"el populismo es un fenómeno creciente y no decreciente".**

Aznar, que ha recordado que la estabilidad que había vivido Chile estos años, ha resaltado que a raíz de la **"revuelta social" con el "pretexto" de la subida de las tarifas de metro,** se va a desarrollar ahora "un proceso constituyente en la izquierda radical". A su entender, esta situación "en el mejor de los casos abre un periodo de incertidumbre enorme para el país" y "en el peor de los casos puede abrir un proceso pseudorevolucionario".

"Y Colombia, que es la gran joya que quieren conquistar los desestabilizadores, **está pasando exactamente lo mismo"**, ha advertido, para añadir que "las tácticas" para desestabilizar este país "son las mismas" que se han empleado en Chile.

Sobre Venezuela, ha dicho que ahora "se va a intentar una fórmula negociadora", algo que, en su opinión, **"no es más que perder el tiempo otra vez"** porque "no es más que intentar

Medio | El Periódico del Mediterráneo | Fecha | 18/05/2021
Soporte | Prensa Digital | País | España
U. únicos | 60 976 | V. Comunicación | 5 299 EUR (6,301 USD)
Pág. vistas | 237 964 | V. Publicitario | 1759 EUR (2091 USD)
https://www.elperiodicomediterraneo.com/espana/2021/05/18/aznar-preve-radicalizacion-gobierno-resultados-51973921.html

administrar humo". Además, ha destacado el hecho de que Nicolás Maduro "haya tomado" el diario nacional, el "órgano que quedaba de libertad de expresión" en el país.

Facebook Twitter Linkedin Whatsapp Telegram Correo electrónico

Medio: El Periódico del Mediterráneo | Fecha: 18/05/2021
Soporte: Prensa Digital | País: España
U. únicos: 60 976 | V. Comunicación: 5 299 EUR (6,301 USD)
Pág. vistas: 237 964 | V. Publicitario: 1759 EUR (2091 USD)
https://www.elperiodicomediterraneo.com/espana/2021/05/18/casado-recurrira-indultos-condenados-proces-51966110.html

Casado recurrirá los indultos a los condenados del procés si no hay arrepentimiento

EFE • original

El líder del PP, Pablo Casado, ha anunciado este martes que **su partido recurrirá los indultos a los condenados por el procés en el caso de que no haya arrepentimiento** porque la ley exige esta condición para que el Gobierno conceda esta medida de gracia. "Si se producen indultos sin cumplir la ley, el PP va a recurrir al Tribunal Supremo", ha anunciado Casado el IV Congreso CEAPI (Consejo Empresarial Alianza por Iberoamérica), donde ha sido entrevistado en directo por el periodista Enric Juliana.

Casado ha sostenido que el presidente del Gobierno, Pedro Sánchez, tiene "**todo el apoyo del PP para abandonar la vía del apaciguamiento**" y, por contra, "todo el reproche si intenta decir que una mesa por la autodeterminación y la amnistía es la solución para la crisis económica, social e incluso de seguridad ciudadana" de Cataluña.

El líder del PP, que ha criticado que el Gobierno no descarte los indultos, considera que el acuerdo para un Govern de coalición entre ERC y JxCat "es un **viaje a ninguna parte** que viene durando demasiado tiempo", y ha defendido que "el independentismo solo ha traído pobreza y confrontación", junto a una crisis que, a su juicio, es jurídica y no política.

Además, ha avisado de que "las arengas" del "posible" Govern acerca de "retomar la vía hacia la independencia" y el "estandarte" de "lo volveremos a hacer" son **"incompatibles" con la legalidad y la Constitución**. "En España, como democracia asentada, no se persiguen las ideas, sino la ilegalidad", ha argumentado. El presidente del PP ha abogado por recuperar la "Cataluña del seny, la concordia y el empleo".



Medio | El Periódico del Mediterráneo | Fecha | 18/05/2021
Soporte | Prensa Digital | País | España
U. únicos | 60 976 | V. Comunicación | 5 299 EUR (6,301 USD)
Pág. vistas | 237 964 | V. Publicitario | 1759 EUR (2091 USD)
https://www.elperiodicomediterraneo.com/espana/2021/05/18/felipe-vi-apuesta-colaboracion-publico-51978785.html

Felipe VI apuesta por la colaboración público-privada para superar los desafíos de Iberoamérica

original

El Rey Felipe VI ha reivindicado este martes **Iberoamérica** como comunidad de países, apelando a sus gobiernos a cooperar y animando igualmente a la colaboración público-privada para poder hacer frente a los desafíos futuros y para acabar con las desigualdades.

Don Felipe ha sido el encargado de clausurar el IV Congreso Iberoamericano del Consejo Empresarial Alianza por Iberoamérica (CEAPI) que se ha celebrado este lunes y martes en Madrid y lo ha hecho reivindicando a Iberoamérica como una "comunidad" de **más de 700 millones de personas.**

La pandemia "ha puesto de relieve las enormes fragilidades y debilidades del mundo en que habitamos", pero también **la "solidaridad" y el "empeño de millones"** por afrontar juntas "esta amenaza letal contra la vida y la salud, que pone en jaque la prosperidad económica, la arquitectura social de nuestros pueblos, y la confianza ciudadana en sus instituciones y organizaciones", ha señalado.

El Rey ha resaltado el papel desempeñado por las empresas en este último año, tanto grandes como medianas y pequeñas, que "han tenido que enfrentar situaciones apenas imaginables" y "se han visto obligadas a improvisar respuestas que garantizaran la **continuidad de sus operaciones**, la permanencia de sus trabajadores y empleados, así como la fidelidad de sus proveedores y clientes".

En opinión de Don Felipe, la pandemia también ha puesto de manifiesto la necesidad de los países iberoamericanos de cooperar "para **hacer frente a los desafíos venideros".**

"Estos requieren grandes inversiones en salud, educación y capacitación, investigación científica avanzada, energías limpias, construcción y renovación de **infraestructuras o digitalización"**, ha subrayado, incidiendo en que "en todos esos sectores resulta esencial el esfuerzo conjunto y la colaboración público-privada".

Empresas cualificadas

En este sentido, ha reivindicado que "hay cientos de empresas iberoamericanas con **cualificación, conocimiento y habilidades** para contribuir a ese empeño" y ha resaltado "la necesidad de innovar, de crear, de imaginar y proponer nuevas realidades que den respuesta a los desafíos venideros".

Entre estos desafíos ha citado como las **"preocupaciones más inmediatas"** al "cambio climático asociado al calentamiento global del planeta, y la ordenación y gobernanza de un mundo global, definido y muy condicionado por el uso de las nuevas tecnologías".

Por otra parte, ha reclamado que los **"ingentes recursos financieros** que los gobiernos de los países desarrollados han puesto en marcha para la reconstrucción" contemplen también "las demandas de los países emergentes y en vías de desarrollo, así como las necesidades financieras de los países de renta media latinoamericanos".

Para Don Felipe, "la eliminación de las desigualdades de distinta naturaleza" a las que se enfrentan los países iberoamericanos, "**algunas auténticamente graves**", requiere la puesta en marcha de "una acción urgente y solidaria".

Exigencias sociales

En este punto, se ha referido a la **Agenda 2030** y a la responsabilidad social corporativa (RSC) y a la necesidad de prestar atención a las exigencias sociales. Gobiernos y empresas, ha dicho, tienen "a un tiempo obligación y necesidad de cooperar para abordar conjuntamente la consecución" de los **Objetivos de Desarrollo Sostenible (ODS),** pero también hará falta "evaluar

Medio: El Periódico del Mediterráneo | Fecha: 18/05/2021
Soporte: Prensa Digital | País: España
U. únicos: 60 976 | V. Comunicación: 5 299 EUR (6,301 USD)
Pág. vistas: 237 964 | V. Publicitario: 1759 EUR (2091 USD)
https://www.elperiodicomediterraneo.com/espana/2021/05/18/felipe-vi-apuesta-colaboracion-publico-51978785.html

su grado de cumplimiento".

"Los empresarios más exitosos son también los más conscientes del papel que desempeñan en la creación de una sociedad **más justa, dinámica y competitiva,** en donde la igualdad de oportunidades no sea una declaración de intenciones", ha recalcado el Rey.

"Nos encontramos ante la necesidad de trabajar unidos en beneficio de todos", ha añadido, confiando en que "entre todos, a pesar de las dificultades y conscientes de la magnitud de los desafíos que nos acechan, afrontaremos la gran oportunidad que significa Iberoamérica, también para **el futuro de cada uno de nuestros países".**

Antes de la intervención de Don Felipe se ha proyectado un vídeo en el que numerosos empresarios tanto españoles como iberoamericanos **han ensalzado el papel del monarca**. En Iberoamérica, "se os quiere y se os admira", ha resumido la presidenta de CEAPI, Nuria Vilanova.

El Rey ha agradecido estas palabras que ha dicho que le animan a "continuar en su labor" y en particular se ha referido al primer secretario general iberoamericano, **Enrique Iglesias**, quien ha tenido igualmente palabras de elogio hacia Don Felipe. Así, ha resaltado su "gestión admirable y silenciosa" en España y su "vocación iberoamericana".

Facebook Twitter Linkedin Whatsapp Telegram Correo electrónico



EL DÍA es

Medio	El Día de Tenerife	Fecha	18/05/2021
Soporte	Prensa Digital	País	España
U. únicos	50 308	V. Comunicación	4 693 EUR (5,580 USD)
Pág. vistas	155 666	V. Publicitario	1584 EUR (1883 USD)

CEAPI

https://www.eldia.es/nacional/2021/05/18/aznar-preve-radicalizacion-gobierno-resultados-51973905.html

Aznar prevé una "radicalización" del Gobierno tras los resultados del 4M

original



Aznar estima que la fragmentación de la izquierda va a "radicalizar más" al Gobierno. EP

El expresidente del Gobierno José María Aznar ha asegurado este martes que las elecciones madrileñas han provocado un **"cambio de ciclo"** aparejado de un proceso de "reagrupación del centroderecha", aún "incompleto", que es "muy importante" para la gobernabilidad de España. Además, ha señalado que se ha producido un proceso de fragmentación de la izquierda "muy peligroso" que va a llevar a que el Gobierno liderado por Pedro Sánchez se vaya a **"radicalizar más".**

En su intervención en el IV Congreso Iberoamericano CEAPI celebrado en Madrid, Aznar ha subrayado que se ha producido "un cambio muy importante" en las elecciones en la Comunidad de Madrid. **"Han cambiado yo creo que un ciclo político",** ha resaltado.

Según ha explicado, en este momento "se produce un fenómeno de reagrupación del centroderecha que para la estabilidad y la gobernabilidad de España es muy importante". Eso sí, ha indicado que ese proceso es "incompleto" --en alusión a Vox-- pero es **un movimiento "muy relevante".** "En eso las elecciones en la Comunidad de Madrid han sido absolutamente determinantes", ha apostillado.

Aznar ha lanzado como segunda reflexión el hecho de que se haya producido un **"proceso de fragmentación de la izquierda muy peligroso"**. "Lo que creo que va a pasar ahora es que se va a acelerar la radicalización en el mundo de la izquierda en España. Esta mayoría de Gobierno, lo que alguno denominó mayoría Frankenstein, se va a radicalizar más", ha pronosticado.

"Se jugará al separatismo"

En este punto, el expresidente ha recalcado que el Ejecutivo liderado por Pedro Sánchez gobierna con "comunistas, con antiguos terroristas de ETA y con los separatistas catalanes". De hecho, ha augurado que en Cataluña, tras anunciarse el principio de acuerdo entre ERC y Junts para formar Govern, **no va a suceder "nada bueno".**

"Cuando usted pone mala siembra en la tierra, sale mala cosecha. Si hay un gobierno separatista, se jugará al separatismo. Es lo que va a pasar", ha manifestado, para añadir que ya se está diciendo que el Gobierno de Sánchez **"va a acelerar los indultos".**

EL DÍA es

Medio	El Día de Tenerife	Fecha	18/05/2021
Soporte	Prensa Digital	País	España
U. únicos	50 308	V. Comunicación	4 693 EUR (5,580 USD)
Pág. vistas	155 666	V. Publicitario	1584 EUR (1883 USD)

CEAPI

https://www.eldia.es/nacional/2021/05/18/aznar-preve-radicalizacion-gobierno-resultados-51973905.html

En este punto, ha criticado que a aquellos políticos condenados por el 'procés' que dieron **"un golpe" el Gobierno de España** pueda indultarlos. "Hay otra política: el que quiere cargarse la Constitución y la unidad de España, lo paga", ha proclamado.

"Los grandes pactos"

El expresidente del Gobierno ha defendido la Constitución de 1978, uno de los "grandes éxitos" de España junto a la convergencia en el euro, y ha pedido recuperar el "respeto al pacto constitucional", la "alternancia política", el "respeto al Estado de Derecho y la ley" y **gobernar con sentido común"**. A su entender, son cuestiones que están siendo "hoy maltratadas" en España.

"Ojalá volviesen los grandes pactos entre las **grandes fuerzas políticas de centroderecha y de centroizquierda**, que resultaron muy positivas y supusieron la transformación de España", ha manifestado el expresidente del Gobierno.

Aznar ha aludido a dirigentes políticos del "socialismo moderado" como **Nicolás Redondo o Joaquín Leguina**, y ha criticado que el PSOE vaya a echar al expresidente de la Comunidad de Madrid "por defender que lo natural es pactar" entre el PSOE y el PP. "Son dos nombres de altura y como son de altura, les van a echar", ha enfatizado.

Aniversario del 15M

Ante el aniversario del nacimiento del movimiento del 15-M hace una década, Aznar ha señalado que él "nunca" tuvo **"ninguna esperanza en el 15M"** ni de que "allí saliera nada bueno". A su entender, de la ruptura del bipartidismo no ha salido "prácticamente nada bueno".

A su entender, España "no ha ganado nada" con el multipartidismo sino que hay más "inestabilidad, fragmentación y confrontación", al tiempo que hay un "descenso del nivel político y económico". "¿Eso es algo que interesa al país? Pues no, **no es nada que interesa al país**", ha apostillado.

Además, Aznar ha echado en cara al Gobierno de Pedro Sánchez que en vez de estar centrado en los problemas actuales con crisis como la de Ceuta, esté pensando en **planes para el año 2050**. "He leído que nos van a resolver la vida hasta el año 2050 el jueves que viene", ha ironizado.

El expresidente del Gobierno ha solicitado a Pedro Sánchez que "no abdique de su responsabilidad" como, a su juicio, ha hecho en la pandemia al **"transferir" esa responsabilidad a las comunidades autónomas y** al Tribunal Supremo, una vez finalizado el estado de alarma.

Situación en Chile y Colombia

Tras asegurar que la situación política latinoamericana es "extraordinariamente compleja y muy preocupante", se ha centrado en países como Chile, donde a su juicio, "se confirman los peores temores" porque **"el populismo es un fenómeno creciente y no decreciente".**

Aznar, que ha recordado que la estabilidad que había vivido Chile estos años, ha resaltado que a raíz de la **"revuelta social" con el "pretexto" de la subida de las tarifas de metro,** se va a desarrollar ahora "un proceso constituyente en la izquierda radical". A su entender, esta situación "en el mejor de los casos abre un periodo de incertidumbre enorme para el país" y "en el peor de los casos puede abrir un proceso pseudorevolucionario".

"Y Colombia, que es la gran joya que quieren conquistar los desestabilizadores, **está pasando exactamente lo mismo"**, ha advertido, para añadir que "las tácticas" para desestabilizar este país "son las mismas" que se han empleado en Chile.

Sobre Venezuela, ha dicho que ahora "se va a intentar una fórmula negociadora", algo que, en su opinión, **"no es más que perder el tiempo otra vez"** porque "no es más que intentar

EL DÍA es

Medio	El Día de Tenerife	Fecha	18/05/2021
Soporte	Prensa Digital	País	España
U. únicos	50 308	V. Comunicación	4 693 EUR (5,580 USD)
Pág. vistas	155 666	V. Publicitario	1584 EUR (1883 USD)

CEAPI

https://www.eldia.es/nacional/2021/05/18/aznar-preve-radicalizacion-gobierno-resultados-51973905.html

administrar humo". Además, ha destacado el hecho de que Nicolás Maduro "haya tomado" el diario nacional, el "órgano que quedaba de libertad de expresión" en el país.

Facebook Twitter Linkedin Whatsapp Telegram Correo electrónico

EL DÍA es

Medio	El Día de Tenerife	Fecha	18/05/2021
Soporte	Prensa Digital	País	España
U. únicos	50 308	V. Comunicación	4 693 EUR (5,580 USD)
Pág. vistas	155 666	V. Publicitario	1584 EUR (1883 USD)

CEAPI

https://www.eldia.es/nacional/2021/05/18/casado-recurrira-indultos-condenados-proces-51966103.html

Casado recurrirá los indultos a los condenados del procés si no hay arrepentimiento

EFE • original

El líder del PP, Pablo Casado, ha anunciado este martes que **su partido recurrirá los indultos a los condenados por el procés en el caso de que no haya arrepentimiento** porque la ley exige esta condición para que el Gobierno conceda esta medida de gracia. "Si se producen indultos sin cumplir la ley, el PP va a recurrir al Tribunal Supremo", ha anunciado Casado el IV Congreso CEAPI (Consejo Empresarial Alianza por Iberoamérica), donde ha sido entrevistado en directo por el periodista Enric Juliana.

Casado ha sostenido que el presidente del Gobierno, Pedro Sánchez, tiene "**todo el apoyo del PP para abandonar la vía del apaciguamiento**" y, por contra, "todo el reproche si intenta decir que una mesa por la autodeterminación y la amnistía es la solución para la crisis económica, social e incluso de seguridad ciudadana" de Cataluña.

El líder del PP, que ha criticado que el Gobierno no descarte los indultos, considera que el acuerdo para un Govern de coalición entre ERC y JxCat "es un **viaje a ninguna parte** que viene durando demasiado tiempo", y ha defendido que "el independentismo solo ha traído pobreza y confrontación", junto a una crisis que, a su juicio, es jurídica y no política.

Además, ha avisado de que "las arengas" del "posible" Govern acerca de "retomar la vía hacia la independencia" y el "estandarte" de "lo volveremos a hacer" son **"incompatibles" con la legalidad y la Constitución**. "En España, como democracia asentada, no se persiguen las ideas, sino la ilegalidad", ha argumentado. El presidente del PP ha abogado por recuperar la "Cataluña del seny, la concordia y el empleo".



EL DÍA es

Medio	El Día de Tenerife	Fecha	18/05/2021
Soporte	Prensa Digital	País	España
U. únicos	50 308	V. Comunicación	4 693 EUR (5,580 USD)
Pág. vistas	155 666	V. Publicitario	1584 EUR (1883 USD)

CEAPI

https://www.eldia.es/nacional/2021/05/18/felipe-vi-apuesta-colaboracion-publico-51978770.html

Felipe VI apuesta por la colaboración público-privada para superar los desafíos de Iberoamérica

original

El Rey Felipe VI ha reivindicado este martes **Iberoamérica** como comunidad de países, apelando a sus gobiernos a cooperar y animando igualmente a la colaboración público-privada para poder hacer frente a los desafíos futuros y para acabar con las desigualdades.

Don Felipe ha sido el encargado de clausurar el IV Congreso Iberoamericano del Consejo Empresarial Alianza por Iberoamérica (CEAPI) que se ha celebrado este lunes y martes en Madrid y lo ha hecho reivindicando a Iberoamérica como una "comunidad" de **más de 700 millones de personas.**

La pandemia "ha puesto de relieve las enormes fragilidades y debilidades del mundo en que habitamos", pero también **la "solidaridad" y el "empeño de millones"** por afrontar juntas "esta amenaza letal contra la vida y la salud, que pone en jaque la prosperidad económica, la arquitectura social de nuestros pueblos, y la confianza ciudadana en sus instituciones y organizaciones", ha señalado.

El Rey ha resaltado el papel desempeñado por las empresas en este último año, tanto grandes como medianas y pequeñas, que "han tenido que enfrentar situaciones apenas imaginables" y "se han visto obligadas a improvisar respuestas que garantizaran la **continuidad de sus operaciones**, la permanencia de sus trabajadores y empleados, así como la fidelidad de sus proveedores y clientes".

En opinión de Don Felipe, la pandemia también ha puesto de manifiesto la necesidad de los países iberoamericanos de cooperar "para **hacer frente a los desafíos venideros".**

"Estos requieren grandes inversiones en salud, educación y capacitación, investigación científica avanzada, energías limpias, construcción y renovación de **infraestructuras o digitalización"**, ha subrayado, incidiendo en que "en todos esos sectores resulta esencial el esfuerzo conjunto y la colaboración público-privada".

Empresas cualificadas

En este sentido, ha reivindicado que "hay cientos de empresas iberoamericanas con **cualificación, conocimiento y habilidades** para contribuir a ese empeño" y ha resaltado "la necesidad de innovar, de crear, de imaginar y proponer nuevas realidades que den respuesta a los desafíos venideros".

Entre estos desafíos ha citado como las **"preocupaciones más inmediatas"** al "cambio climático asociado al calentamiento global del planeta, y la ordenación y gobernanza de un mundo global, definido y muy condicionado por el uso de las nuevas tecnologías".

Por otra parte, ha reclamado que los **"ingentes recursos financieros** que los gobiernos de los países desarrollados han puesto en marcha para la reconstrucción" contemplen también "las demandas de los países emergentes y en vías de desarrollo, así como las necesidades financieras de los países de renta media latinoamericanos".

Para Don Felipe, "la eliminación de las desigualdades de distinta naturaleza" a las que se enfrentan los países iberoamericanos, "**algunas auténticamente graves**", requiere la puesta en marcha de "una acción urgente y solidaria".

Exigencias sociales

En este punto, se ha referido a la **Agenda 2030** y a la responsabilidad social corporativa (RSC) y a la necesidad de prestar atención a las exigencias sociales. Gobiernos y empresas, ha dicho, tienen "a un tiempo obligación y necesidad de cooperar para abordar conjuntamente la consecución" de los **Objetivos de Desarrollo Sostenible (ODS),** pero también hará falta "evaluar

EL DÍA es

Medio	El Día de Tenerife	Fecha	18/05/2021
Soporte	Prensa Digital	País	España
U. únicos	50 308	V. Comunicación	4 693 EUR (5,580 USD)
Pág. vistas	155 666	V. Publicitario	1584 EUR (1883 USD)

CEAPI

https://www.eldia.es/nacional/2021/05/18/felipe-vi-apuesta-colaboracion-publico-51978770.html

su grado de cumplimiento".

"Los empresarios más exitosos son también los más conscientes del papel que desempeñan en la creación de una sociedad **más justa, dinámica y competitiva,** en donde la igualdad de oportunidades no sea una declaración de intenciones", ha recalcado el Rey.

"Nos encontramos ante la necesidad de trabajar unidos en beneficio de todos", ha añadido, confiando en que "entre todos, a pesar de las dificultades y conscientes de la magnitud de los desafíos que nos acechan, afrontaremos la gran oportunidad que significa Iberoamérica, también para **el futuro de cada uno de nuestros países".**

Antes de la intervención de Don Felipe se ha proyectado un vídeo en el que numerosos empresarios tanto españoles como iberoamericanos **han ensalzado el papel del monarca**. En Iberoamérica, "se os quiere y se os admira", ha resumido la presidenta de CEAPI, Nuria Vilanova.

El Rey ha agradecido estas palabras que ha dicho que le animan a "continuar en su labor" y en particular se ha referido al primer secretario general iberoamericano, **Enrique Iglesias**, quien ha tenido igualmente palabras de elogio hacia Don Felipe. Así, ha resaltado su "gestión admirable y silenciosa" en España y su "vocación iberoamericana".

Facebook Twitter Linkedin Whatsapp Telegram Correo electrónico



Medio	EFE	Fecha	18/05/2021
Soporte	Prensa Digital	País	España
U. únicos	46 250	V. Comunicación	4 404 EUR (5,378 USD)
Pág. vistas	131 064	V. Publicitario	1512 EUR (1846 USD)

https://epservices.eprensa.com/cgi-bin/view_digital_media.cgi?subclient_id=3158&comps_id=419807593

INMIGRACIÓN CEUTA

Casado: La crisis en Ceuta es diplomática y ha sido ignorada por el Gobierno

EFE | Madrid | 18 may. 2021



El presidente de PP, Pablo Casado, junto a la presidenta de la CEAPI, Núria Vilanova (c) a su llegada al IV Congreso Iberoamericano CEAPI para líderes de compañías y familias empresarias este martes en Madrid. EFE/ Mariscal

Meneame

El presidente del PP, Pablo Casado, ha sostenido este martes que la llegada masiva de miles de migrantes de forma irregular a Ceuta es una crisis "diplomática", de la que ya alertó y que ha sido "incomprensiblemente ignorada u ocultada por el Gobierno de España".

Casado ha telefoneado este martes al presidente del Gobierno, Pedro Sánchez, y está a la espera de que éste le devuelva la llamada. Le pedirá la "devolución inmediata" de los migrantes, garantizar la integridad "de la frontera española", incrementar los efectivos de la Guardia Civil y la Policía, fortalecer las relaciones diplomáticas con Marruecos y cooperación con la Unión Europea.

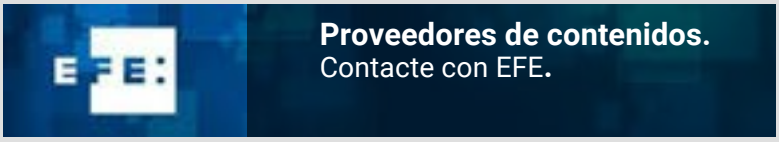

MÁS NOTICIAS



INMIGRACIÓN CEUTA

El Gobierno acuerda reforzar los espigones y la frontera



INMIGRACIÓN CEUTA

Marlaska: Se han devuelto 2.700 de los inmigrantes que han entrado en Ceuta



Publicidad

EFEcomunica

CONTENIDOS PARA INSTITUCIONES Y EMPRESAS



La I Cumbre de la economía azul arranca con el reto de impulsar la economía marina



El sector turístico se fija en la regeneración de ecosistemas marinos para su recuperación



Sevilla será la sede del primer foro de debate sobre divisa digital, criptoactivos y nuevo ecosistema financiero



El papel clave de la mujer ante la covid centra el ciclo «Mujeres Invisibles»



Madrid se consolida como faro de la comunicación audiovisual turística



Hyundai cree que el plan Moves no basta para impulsar el coche eléctrico en España

LO MÁS LEIDO

FRANCO BATTIATO

Medio	EFE	Fecha	18/05/2021
Soporte	Prensa Digital	País	España
U. únicos	46 250	V. Comunicación	4 404 EUR (5,378 USD)
Pág. vistas	131 064	V. Publicitario	1512 EUR (1846 USD)

https://epservices.eprensa.com/cgi-bin/view_digital_media.cgi?subclient_id=3158&comps_id=419829794

INMIGRACIÓN CEUTA

Casado pide en conversación con Sánchez más medios ante la crisis "diplomática"

EFE | Madrid | 18 may. 2021



El presidente de PP, Pablo Casado, junto a la presidenta de la CEAPI, Núria Vilanova (c) a su llegada al IV Congreso Iberoamericano CEAPI para líderes de compañías y familias empresarias este martes en Madrid. EFE/ Mariscal

Meneame

El presidente del PP, Pablo Casado, ha conversado este martes con el presidente del Gobierno, Pedro Sánchez, al que ha reclamado que se garantice "la integridad territorial" de las fronteras "de inmediato" y "con todos los medios necesarios" ante la crisis "diplomática" que sufre Ceuta.

Casado ha telefoneado este martes a Sánchez, quien posteriormente le ha devuelto la llamada. Según ha informado el PP, Casado le ha trasladado su apoyo a la soberanía nacional de Ceuta y Melilla y ha pedido "garantizar la integridad territorial de nuestras fronteras, de inmediato y con todos los medios que sean necesarios".

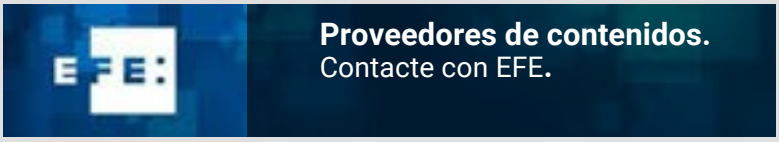

MÁS NOTICIAS



INMIGRACIÓN CEUTA

El Gobierno acuerda reforzar los espigones y la frontera



INMIGRACIÓN CEUTA

Marlaska: Se han devuelto 2.700 de los inmigrantes que han entrado en Ceuta



Publicidad

EFEcomunica

CONTENIDOS PARA INSTITUCIONES Y EMPRESAS



España quiere aprovechar el talento y el consenso para ser epicentro audiovisual



El respeto identitario y el turismo personalizado serán claves tras pandemia



La I Cumbre de la economía azul arranca con el reto de impulsar la economía marina



El sector turístico se fija en la regeneración de ecosistemas marinos para su recuperación



Sevilla será la sede del primer foro de debate sobre divisa digital, criptoactivos y nuevo ecosistema financiero



El papel clave de la mujer ante la covid centra el ciclo «Mujeres Invisibles»

LO MÁS LEIDO

FRANCO BATTIATO

Medio	EFE	Fecha	18/05/2021
Soporte	Prensa Digital	País	España
U. únicos	46 250	V. Comunicación	4 404 EUR (5,378 USD)
Pág. vistas	131 064	V. Publicitario	1512 EUR (1846 USD)

https://epservices.eprensa.com/cgi-bin/view_digital_media.cgi?subclient_id=3158&comps_id=419788990

DEBATE CATALUÑA

Casado recurrirá indultos a condenados del "procés" si no hay arrepentimiento

EFE | Madrid | 18 may. 2021



El presidente de PP, Pablo Casado, intervienen en el IV Congreso Iberoamericano CEAPI para líderes de compañías y familias empresarias este martes en Madrid. EFE/ Mariscal

El líder del PP, Pablo Casado, ha anunciado este martes que su partido recurrirá los indultos a los condenados por el "procés" en el caso de que no haya arrepentimiento porque la ley exige esta condición para que el Gobierno conceda esta medida de gracia.

"Si se producen indultos sin cumplir la ley, el PP va a recurrir al Tribunal Supremo", ha anunciado Casado el IV Congreso CEAPI (Consejo Empresarial Alianza por Iberoamérica), donde ha sido entrevistado en directo por el periodista Enric Juliana.

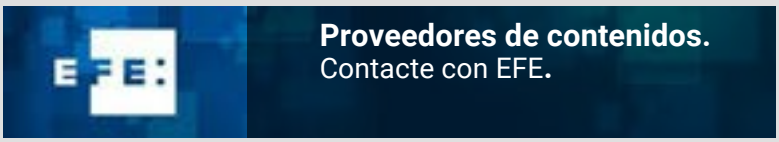



Publicidad

EFEcomunica

CONTENIDOS PARA INSTITUCIONES Y EMPRESAS

Sector turístico se fija en la regeneración de ecosistemas para su recuperación

Sevilla será la sede del primer foro de debate sobre divisa digital, criptoactivos y nuevo ecosistema financiero

El papel clave de la mujer ante la covid centra el ciclo «Mujeres Invisibles»

Madrid se consolida como faro de la comunicación audiovisual turística

Hyundai cree que el plan Moves no basta para impulsar el coche eléctrico en España

Una ventana a la «buena vida» se abre en la Costa del Sol

MÁS NOTICIAS

INMIGRACIÓN CEUTA
El Gobierno acuerda reforzar los espigones y la frontera

INMIGRACIÓN CEUTA
Marlaska: Se han devuelto 2.700 de los inmigrantes que han entrado en Ceuta

Medio	EFE	Fecha	18/05/2021
Soporte	Prensa Digital	País	España
U. únicos	46 250	V. Comunicación	4 404 EUR (5,378 USD)
Pág. vistas	131 064	V. Publicitario	1512 EUR (1846 USD)

https://epservices.eprensa.com/cgi-bin/view_digital_media.cgi?subclient_id=3158&comps_id=420128585

IBEROAMÉRICA EMPRESAS

El rey anima a empresarios de Iberoamérica a luchar contra las desigualdades

EFE | Madrid | 18 may. 2021

El rey ha puesto de relieve este martes ante el IV Congreso Iberoamericano CEAPI que se celebra en Madrid la gran labor que para responder a la pandemia han desempeñado muchos empresarios iberoamericanos, a los que ha animado a cooperar para luchar contra la desigualdad en los países más desfavorecidos.

Felipe VI ha subrayado la importancia que tiene la colaboración público-privada para hacer frente a los desafíos que esperan a la comunidad iberoamericana en la era pospandemia, y ante los que, ha enfatizado, "cientos" de empresas están preparadas para asumirlos.

Publicidad

Tweets por @EFEnoticias

EFE Noticias @EFEnoticias

En respuesta a @EFEnoticias

Dos territorios siguen en riesgo extremo de transmisión: País Vasco (279) y Melilla (261), y cinco con las ucis bajo alta presión: Aragón (27,3 %), Cataluña (26,8 %), Madrid (37,4 %), País Vasco (29,3 %) y La Rioja (28,3 %).bit.ly/3bCAlJj

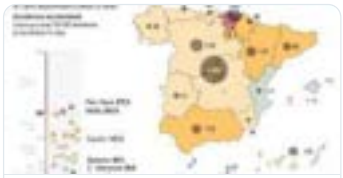

Sexto día consecutivo con menos de u…
La cifra de fallecidos a causa del covid s…
efe.com

6min

EFE Noticias @EFEnoticias

Insertar | Ver en Twitter

Publicidad

Publicidad

Proveedores de contenidos.
Contacte con EFE.

MÁS NOTICIAS



EEUU APPLE
El nuevo iMac de Apple: ultrafino y con alta potencia para el trabajo remoto



EEUU EMPRESAS
Walmart ve aumentar sus ventas gracias a la reapertura y el estímulo

EEUU EMPRESAS

LATINOAMÉRICA

Medio	EFE	Fecha	18/05/2021
Soporte	Prensa Digital	País	España
U. únicos	46 250	V. Comunicación	4 404 EUR (5,378 USD)
Pág. vistas	131 064	V. Publicitario	1512 EUR (1846 USD)

https://epservices.eprensa.com/cgi-bin/view_digital_media.cgi?subclient_id=3158&comps_id=420076844

TURISMO INNOVACIÓN

El sector del turismo coincide en la necesidad de más apoyos públicos

EFE | Madrid | 18 may. 2021

Representantes del turismo han coincidido este martes en la necesidad de otros apoyos públicos para los negocios, más allá de los créditos ICO y los Expedientes Temporales de Regulación de Empleo (ERTE), al tiempo que la Xunta de Galicia y la Cámara de España consideran que el sector no es "una prioridad política" para el Gobierno.

Tanto el presidente de la Cámara de España, José Luis Bonet, como los máximos ejecutivos de Hotusa, Amancio López Seijas, y Riu, Carmen Riu, han abogado por más apoyo público, especialmente a pymes, para un sector que aporta mucho más de lo que recibe, en palabras de Bonet.



Publicidad

EFEcomunica

CONTENIDOS PARA INSTITUCIONES Y EMPRESAS


La "revolución financiera" de las criptomonedas se debatirá en Sevilla


La periodista Cristina Mitre augura en MoJOMadrid una explosión del pódcast


España quiere aprovechar el talento y el consenso para ser epicentro audiovisual


El respeto identitario y el turismo personalizado serán claves tras pandemia


La I Cumbre de la economía azul arranca con el reto de impulsar la economía marina


El sector turístico se fija en la regeneración de ecosistemas marinos para su recuperación

Proveedores de contenidos.
Contacte con EFE.

MÁS NOTICIAS


ESPAÑA DEUDA
La deuda marca otro récord en marzo con 1,4 billones y el 125,3 % del PIB


UE PIB
La eurozona entró en recesión y perdió empleos en el inicio de 2021

LO MÁS LEIDO

Medio	EFE	Fecha	18/05/2021
Soporte	Prensa Digital	País	España
U. únicos	46 250	V. Comunicación	4 404 EUR (5,378 USD)
Pág. vistas	131 064	V. Publicitario	1512 EUR (1846 USD)

https://epservices.eprensa.com/cgi-bin/view_digital_media.cgi?subclient_id=3158&comps_id=420127557

IBEROAMÉRICA EMPRESAS

El rey anima a empresarios de Iberoamérica a luchar contra las desigualdades

EFE | Madrid | 18 may. 2021



El rey Felipe VI interviene durante la clausura del IV Congreso Iberoamericano para líderes compañías y familias empresarias CEAPI, este martes en Madrid. EFE/Zipi

Menéame

El rey ha puesto de relieve este martes ante el IV Congreso Iberoamericano CEAPI que se celebra en Madrid la gran labor que para responder a la pandemia han desempeñado muchos empresarios iberoamericanos, a los que ha animado a cooperar para luchar contra la desigualdad en los países más desfavorecidos.

Felipe VI ha subrayado la importancia que tiene la colaboración público-privada para hacer frente a los desafíos que esperan a la comunidad iberoamericana en la era pospandemia, y ante los que, ha enfatizado, "cientos" de empresas están preparadas para asumirlos.

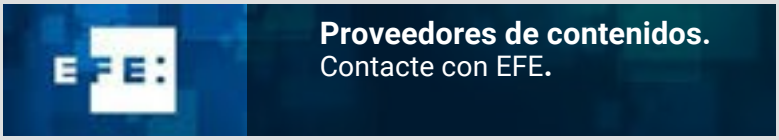

MÁS NOTICIAS



ESPAÑA DEUDA

La deuda marca otro récord en marzo con 1,4 billones y el 125,3 % del PIB



UE PIB

La eurozona entró en recesión y perdió empleos en el inicio de 2021



Publicidad

EFEcomunica

CONTENIDOS PARA INSTITUCIONES Y EMPRESAS



El sector del turismo coincide en la necesidad de más apoyos públicos



Alfonso Aguado, líder de Los Inhumanos, recoge sus «descojonantes e insólitas» vivencias en su nuevo libro



La “revolución financiera” de las criptomonedas se debatirá en Sevilla



La periodista Cristina Mitre augura en MoJOMadrid una explosión del pódcast



España quiere aprovechar el talento y el consenso para ser epicentro audiovisual



El respeto identitario y el turismo personalizado serán claves tras pandemia

Medio	EFE	Fecha	18/05/2021
Soporte	Prensa Digital	País	España
U. únicos	46 250	V. Comunicación	4 404 EUR (5,378 USD)
Pág. vistas	131 064	V. Publicitario	1512 EUR (1846 USD)

https://epservices.eprensa.com/cgi-bin/view_digital_media.cgi?subclient_id=3158&comps_id=419736292

IBEROAMÉRICA TURISMO

La OMT pide a los países iberoamericanos que armonicen protocolos para viajar

EFE | Madrid | 18 may. 2021



El secretario general de la Organización Mundial del Turismo, Zurab Pololikashvili, da un discurso durante la segunda jornada de celebración del IV Congreso Iberoamericano para líderes compañías y familias empresarias CEAPI, este martes en Madrid. EFE/Mariscal

El secretario general de la Organización Mundial de Turismo (OMT), Zurab Pololikashvili, pidió este martes a España e Iberoamérica que armonicen lo antes posible sus protocolos para disponer de un certificado verde que permita viajar en ambas direcciones, y reactivar el turismo y la economía.

Durante su participación en el Congreso Iberoamericano CEAPI, en el marco de la Feria Internacional de Turismo de Madrid (Fitur), Pololikashvili subrayó que la vacunación contra la covid es "muy importante", pero insistió en que hay que dar pasos "ya" para que la gente "viaje y disfrute" y para que los trabajadores del sector conserven sus puestos.

Publicidad

Tweets por @EFEnoticias

EFE Noticias @EFEnoticias

Un palestino armado muere por disparos del Ejército israelí cuando intentaba perpetrar un ataque contra las tropas al sur de Hebrón, en la Cisjordania ocupada.bit.ly/3yiv97a

ABED AL HASHLAMOUN



15min

EFE Noticias @EFEnoticias

En respuesta a @EFEnoticias

El producto interior bruto (PIB) se contrajo un

Insertar | Ver en Twitter

Publicidad

Publicidad

Publicidad

Proveedores de contenidos.
Contacte con EFE.

MÁS NOTICIAS



EEUU BIDEN

Los ingresos de Biden cayeron en 2020, durante la campaña electoral



CHILE ELECCIONES

El mercado se tensiona en Chile ante los vientos de cambio de las elecciones

COSTA RICA OCDE

UE PIB

CÓRDOBA

Medio	Diario Córdoba	Fecha	18/05/2021
Soporte	Prensa Digital	País	España
U. únicos	8611	V. Comunicación	1 657 EUR (2,024 USD)
Pág. vistas	26 997	V. Publicitario	569 EUR (694 USD)

CEAPI

https://www.diariocordoba.com/espana/2021/05/18/aznar-preve-radicalizacion-gobierno-resultados-51973912.html

Aznar prevé una "radicalización" del Gobierno tras los resultados del 4M

original



Aznar estima que la fragmentación de la izquierda va a "radicalizar más" al Gobierno. EP

El expresidente del Gobierno José María Aznar ha asegurado este martes que las elecciones madrileñas han provocado un **"cambio de ciclo"** aparejado de un proceso de "reagrupación del centroderecha", aún "incompleto", que es "muy importante" para la gobernabilidad de España. Además, ha señalado que se ha producido un proceso de fragmentación de la izquierda "muy peligroso" que va a llevar a que el Gobierno liderado por Pedro Sánchez se vaya a **"radicalizar más".**

En su intervención en el IV Congreso Iberoamericano CEAPI celebrado en Madrid, Aznar ha subrayado que se ha producido "un cambio muy importante" en las elecciones en la Comunidad de Madrid. **"Han cambiado yo creo que un ciclo político",** ha resaltado.

Según ha explicado, en este momento "se produce un fenómeno de reagrupación del centroderecha que para la estabilidad y la gobernabilidad de España es muy importante". Eso sí, ha indicado que ese proceso es "incompleto" --en alusión a Vox-- pero es **un movimiento "muy relevante".** "En eso las elecciones en la Comunidad de Madrid han sido absolutamente determinantes", ha apostillado.

Aznar ha lanzado como segunda reflexión el hecho de que se haya producido un **"proceso de fragmentación de la izquierda muy peligroso"**. "Lo que creo que va a pasar ahora es que se va a acelerar la radicalización en el mundo de la izquierda en España. Esta mayoría de Gobierno, lo que alguno denominó mayoría Frankenstein, se va a radicalizar más", ha pronosticado.

"Se jugará al separatismo"

En este punto, el expresidente ha recalcado que el Ejecutivo liderado por Pedro Sánchez gobierna con "comunistas, con antiguos terroristas de ETA y con los separatistas catalanes". De hecho, ha augurado que en Cataluña, tras anunciarse el principio de acuerdo entre ERC y Junts para formar Govern, **no va a suceder "nada bueno".**

"Cuando usted pone mala siembra en la tierra, sale mala cosecha. Si hay un gobierno separatista, se jugará al separatismo. Es lo que va a pasar", ha manifestado, para añadir que ya se está diciendo que el Gobierno de Sánchez **"va a acelerar los indultos".**

CÓRDOBA

Medio	Diario Córdoba	Fecha	18/05/2021
Soporte	Prensa Digital	País	España
U. únicos	8611	V. Comunicación	1 657 EUR (2,024 USD)
Pág. vistas	26 997	V. Publicitario	569 EUR (694 USD)

CEAPI

https://www.diariocordoba.com/espana/2021/05/18/aznar-preve-radicalizacion-gobierno-resultados-51973912.html

En este punto, ha criticado que a aquellos políticos condenados por el 'procés' que dieron **"un golpe" el Gobierno de España** pueda indultarlos. "Hay otra política: el que quiere cargarse la Constitución y la unidad de España, lo paga", ha proclamado.

"Los grandes pactos"

El expresidente del Gobierno ha defendido la Constitución de 1978, uno de los "grandes éxitos" de España junto a la convergencia en el euro, y ha pedido recuperar el "respeto al pacto constitucional", la "alternancia política", el "respeto al Estado de Derecho y la ley" y **gobernar con sentido común"**. A su entender, son cuestiones que están siendo "hoy maltratadas" en España.

"Ojalá volviesen los grandes pactos entre las **grandes fuerzas políticas de centroderecha y de centroizquierda**, que resultaron muy positivas y supusieron la transformación de España", ha manifestado el expresidente del Gobierno.

Aznar ha aludido a dirigentes políticos del "socialismo moderado" como **Nicolás Redondo o Joaquín Leguina**, y ha criticado que el PSOE vaya a echar al expresidente de la Comunidad de Madrid "por defender que lo natural es pactar" entre el PSOE y el PP. "Son dos nombres de altura y como son de altura, les van a echar", ha enfatizado.

Aniversario del 15M

Ante el aniversario del nacimiento del movimiento del 15-M hace una década, Aznar ha señalado que él "nunca" tuvo **"ninguna esperanza en el 15M"** ni de que "allí saliera nada bueno". A su entender, de la ruptura del bipartidismo no ha salido "prácticamente nada bueno".

A su entender, España "no ha ganado nada" con el multipartidismo sino que hay más "inestabilidad, fragmentación y confrontación", al tiempo que hay un "descenso del nivel político y económico". "¿Eso es algo que interesa al país? Pues no, **no es nada que interesa al país**", ha apostillado.

Además, Aznar ha echado en cara al Gobierno de Pedro Sánchez que en vez de estar centrado en los problemas actuales con crisis como la de Ceuta, esté pensando en **planes para el año 2050**. "He leído que nos van a resolver la vida hasta el año 2050 el jueves que viene", ha ironizado.

El expresidente del Gobierno ha solicitado a Pedro Sánchez que "no abdique de su responsabilidad" como, a su juicio, ha hecho en la pandemia al **"transferir" esa responsabilidad a las comunidades autónomas y** al Tribunal Supremo, una vez finalizado el estado de alarma.

Situación en Chile y Colombia

Tras asegurar que la situación política latinoamericana es "extraordinariamente compleja y muy preocupante", se ha centrado en países como Chile, donde a su juicio, "se confirman los peores temores" porque **"el populismo es un fenómeno creciente y no decreciente".**

Aznar, que ha recordado que la estabilidad que había vivido Chile estos años, ha resaltado que a raíz de la **"revuelta social" con el "pretexto" de la subida de las tarifas de metro,** se va a desarrollar ahora "un proceso constituyente en la izquierda radical". A su entender, esta situación "en el mejor de los casos abre un periodo de incertidumbre enorme para el país" y "en el peor de los casos puede abrir un proceso pseudorevolucionario".

"Y Colombia, que es la gran joya que quieren conquistar los desestabilizadores, **está pasando exactamente lo mismo"**, ha advertido, para añadir que "las tácticas" para desestabilizar este país "son las mismas" que se han empleado en Chile.

Sobre Venezuela, ha dicho que ahora "se va a intentar una fórmula negociadora", algo que, en su opinión, **"no es más que perder el tiempo otra vez"** porque "no es más que intentar

CÓRDOBA

Medio	Diario Córdoba	Fecha	18/05/2021
Soporte	Prensa Digital	País	España
U. únicos	8611	V. Comunicación	1 657 EUR (2,024 USD)
Pág. vistas	26 997	V. Publicitario	569 EUR (694 USD)

CEAPI

https://www.diariocordoba.com/espana/2021/05/18/casado-recurrira-indultos-condenados-proces-51966106.html

Casado recurrirá los indultos a los condenados del procés si no hay arrepentimiento

EFE • original

El líder del PP, Pablo Casado, ha anunciado este martes que **su partido recurrirá los indultos a los condenados por el procés en el caso de que no haya arrepentimiento** porque la ley exige esta condición para que el Gobierno conceda esta medida de gracia. "Si se producen indultos sin cumplir la ley, el PP va a recurrir al Tribunal Supremo", ha anunciado Casado el IV Congreso CEAPI (Consejo Empresarial Alianza por Iberoamérica), donde ha sido entrevistado en directo por el periodista Enric Juliana.

Casado ha sostenido que el presidente del Gobierno, Pedro Sánchez, tiene "**todo el apoyo del PP para abandonar la vía del apaciguamiento**" y, por contra, "todo el reproche si intenta decir que una mesa por la autodeterminación y la amnistía es la solución para la crisis económica, social e incluso de seguridad ciudadana" de Cataluña.

El líder del PP, que ha criticado que el Gobierno no descarte los indultos, considera que el acuerdo para un Govern de coalición entre ERC y JxCat "es un **viaje a ninguna parte** que viene durando demasiado tiempo", y ha defendido que "el independentismo solo ha traído pobreza y confrontación", junto a una crisis que, a su juicio, es jurídica y no política.

Además, ha avisado de que "las arengas" del "posible" Govern acerca de "retomar la vía hacia la independencia" y el "estandarte" de "lo volveremos a hacer" son **"incompatibles" con la legalidad y la Constitución**. "En España, como democracia asentada, no se persiguen las ideas, sino la ilegalidad", ha argumentado. El presidente del PP ha abogado por recuperar la "Cataluña del seny, la concordia y el empleo".



CÓRDOBA

Medio	Diario Córdoba	Fecha	18/05/2021
Soporte	Prensa Digital	País	España
U. únicos	8611	V. Comunicación	1 657 EUR (2,024 USD)
Pág. vistas	26 997	V. Publicitario	569 EUR (694 USD)

CEAPI

https://www.diariocordoba.com/espana/2021/05/18/felipe-vi-apuesta-colaboracion-publico-51978755.html

Felipe VI apuesta por la colaboración público-privada para superar los desafíos de Iberoamérica

original

El Rey Felipe VI ha reivindicado este martes **Iberoamérica** como comunidad de países, apelando a sus gobiernos a cooperar y animando igualmente a la colaboración público-privada para poder hacer frente a los desafíos futuros y para acabar con las desigualdades.

Don Felipe ha sido el encargado de clausurar el IV Congreso Iberoamericano del Consejo Empresarial Alianza por Iberoamérica (CEAPI) que se ha celebrado este lunes y martes en Madrid y lo ha hecho reivindicando a Iberoamérica como una "comunidad" de **más de 700 millones de personas.**

La pandemia "ha puesto de relieve las enormes fragilidades y debilidades del mundo en que habitamos", pero también **la "solidaridad" y el "empeño de millones"** por afrontar juntas "esta amenaza letal contra la vida y la salud, que pone en jaque la prosperidad económica, la arquitectura social de nuestros pueblos, y la confianza ciudadana en sus instituciones y organizaciones", ha señalado.

El Rey ha resaltado el papel desempeñado por las empresas en este último año, tanto grandes como medianas y pequeñas, que "han tenido que enfrentar situaciones apenas imaginables" y "se han visto obligadas a improvisar respuestas que garantizaran la **continuidad de sus operaciones**, la permanencia de sus trabajadores y empleados, así como la fidelidad de sus proveedores y clientes".

En opinión de Don Felipe, la pandemia también ha puesto de manifiesto la necesidad de los países iberoamericanos de cooperar "para **hacer frente a los desafíos venideros".**

"Estos requieren grandes inversiones en salud, educación y capacitación, investigación científica avanzada, energías limpias, construcción y renovación de **infraestructuras o digitalización"**, ha subrayado, incidiendo en que "en todos esos sectores resulta esencial el esfuerzo conjunto y la colaboración público-privada".

Empresas cualificadas

En este sentido, ha reivindicado que "hay cientos de empresas iberoamericanas con **cualificación, conocimiento y habilidades** para contribuir a ese empeño" y ha resaltado "la necesidad de innovar, de crear, de imaginar y proponer nuevas realidades que den respuesta a los desafíos venideros".

Entre estos desafíos ha citado como las **"preocupaciones más inmediatas"** al "cambio climático asociado al calentamiento global del planeta, y la ordenación y gobernanza de un mundo global, definido y muy condicionado por el uso de las nuevas tecnologías".

Por otra parte, ha reclamado que los **"ingentes recursos financieros** que los gobiernos de los países desarrollados han puesto en marcha para la reconstrucción" contemplen también "las demandas de los países emergentes y en vías de desarrollo, así como las necesidades financieras de los países de renta media latinoamericanos".

Para Don Felipe, "la eliminación de las desigualdades de distinta naturaleza" a las que se enfrentan los países iberoamericanos, "**algunas auténticamente graves**", requiere la puesta en marcha de "una acción urgente y solidaria".

Exigencias sociales

En este punto, se ha referido a la **Agenda 2030** y a la responsabilidad social corporativa (RSC) y a la necesidad de prestar atención a las exigencias sociales. Gobiernos y empresas, ha dicho, tienen "a un tiempo obligación y necesidad de cooperar para abordar conjuntamente la consecución" de los **Objetivos de Desarrollo Sostenible (ODS),** pero también hará falta "evaluar

CÓRDOBA

Medio	Diario Córdoba	Fecha	18/05/2021
Soporte	Prensa Digital	País	España
U. únicos	8611	V. Comunicación	1 657 EUR (2,024 USD)
Pág. vistas	26 997	V. Publicitario	569 EUR (694 USD)

CEAPI

https://www.diariocordoba.com/espana/2021/05/18/felipe-vi-apuesta-colaboracion-publico-51978755.html

su grado de cumplimiento".

"Los empresarios más exitosos son también los más conscientes del papel que desempeñan en la creación de una sociedad **más justa, dinámica y competitiva,** en donde la igualdad de oportunidades no sea una declaración de intenciones", ha recalcado el Rey.

"Nos encontramos ante la necesidad de trabajar unidos en beneficio de todos", ha añadido, confiando en que "entre todos, a pesar de las dificultades y conscientes de la magnitud de los desafíos que nos acechan, afrontaremos la gran oportunidad que significa Iberoamérica, también para **el futuro de cada uno de nuestros países".**

Antes de la intervención de Don Felipe se ha proyectado un vídeo en el que numerosos empresarios tanto españoles como iberoamericanos **han ensalzado el papel del monarca**. En Iberoamérica, "se os quiere y se os admira", ha resumido la presidenta de CEAPI, Nuria Vilanova.

El Rey ha agradecido estas palabras que ha dicho que le animan a "continuar en su labor" y en particular se ha referido al primer secretario general iberoamericano, **Enrique Iglesias**, quien ha tenido igualmente palabras de elogio hacia Don Felipe. Así, ha resaltado su "gestión admirable y silenciosa" en España y su "vocación iberoamericana".

Facebook Twitter Linkedin Whatsapp Telegram Correo electrónico



La Opinión A Coruña

Medio	Laopinioncoruña.es	Fecha	18/05/2021
Soporte	Prensa Digital	País	España
U. únicos	71 616	V. Comunicación	5 485 EUR (6,522 USD)
Pág. vistas	248 318	V. Publicitario	1916 EUR (2278 USD)

https://www.laopinioncoruna.es/espana/2021/05/18/aznar-preve-radicalizacion-gobierno-resultados-51973906.html

Aznar prevé una "radicalización" del Gobierno tras los resultados del 4M

original



Aznar estima que la fragmentación de la izquierda va a "radicalizar más" al Gobierno. EP

El expresidente del Gobierno José María Aznar ha asegurado este martes que las elecciones madrileñas han provocado un **"cambio de ciclo"** aparejado de un proceso de "reagrupación del centroderecha", aún "incompleto", que es "muy importante" para la gobernabilidad de España. Además, ha señalado que se ha producido un proceso de fragmentación de la izquierda "muy peligroso" que va a llevar a que el Gobierno liderado por Pedro Sánchez se vaya a **"radicalizar más".**

En su intervención en el IV Congreso Iberoamericano CEAPI celebrado en Madrid, Aznar ha subrayado que se ha producido "un cambio muy importante" en las elecciones en la Comunidad de Madrid. **"Han cambiado yo creo que un ciclo político",** ha resaltado.

Según ha explicado, en este momento "se produce un fenómeno de reagrupación del centroderecha que para la estabilidad y la gobernabilidad de España es muy importante". Eso sí, ha indicado que ese proceso es "incompleto" --en alusión a Vox-- pero es **un movimiento "muy relevante".** "En eso las elecciones en la Comunidad de Madrid han sido absolutamente determinantes", ha apostillado.

Aznar ha lanzado como segunda reflexión el hecho de que se haya producido un **"proceso de fragmentación de la izquierda muy peligroso"**. "Lo que creo que va a pasar ahora es que se va a acelerar la radicalización en el mundo de la izquierda en España. Esta mayoría de Gobierno, lo que alguno denominó mayoría Frankenstein, se va a radicalizar más", ha pronosticado.

"Se jugará al separatismo"

En este punto, el expresidente ha recalcado que el Ejecutivo liderado por Pedro Sánchez gobierna con "comunistas, con antiguos terroristas de ETA y con los separatistas catalanes". De hecho, ha augurado que en Cataluña, tras anunciarse el principio de acuerdo entre ERC y Junts para formar Govern, **no va a suceder "nada bueno".**

"Cuando usted pone mala siembra en la tierra, sale mala cosecha. Si hay un gobierno separatista, se jugará al separatismo. Es lo que va a pasar", ha manifestado, para añadir que ya se está diciendo que el Gobierno de Sánchez **"va a acelerar los indultos".**

La Opinión A Coruña

Medio	Laopinioncoruña.es	Fecha	18/05/2021
Soporte	Prensa Digital	País	España
U. únicos	71 616	V. Comunicación	5 485 EUR (6,522 USD)
Pág. vistas	248 318	V. Publicitario	1916 EUR (2278 USD)

CEAPI

https://www.laopinioncoruna.es/espana/2021/05/18/aznar-preve-radicalizacion-gobierno-resultados-51973906.html

En este punto, ha criticado que a aquellos políticos condenados por el 'procés' que dieron **"un golpe" el Gobierno de España** pueda indultarlos. "Hay otra política: el que quiere cargarse la Constitución y la unidad de España, lo paga", ha proclamado.

"Los grandes pactos"

El expresidente del Gobierno ha defendido la Constitución de 1978, uno de los "grandes éxitos" de España junto a la convergencia en el euro, y ha pedido recuperar el "respeto al pacto constitucional", la "alternancia política", el "respeto al Estado de Derecho y la ley" y **gobernar con sentido común"**. A su entender, son cuestiones que están siendo "hoy maltratadas" en España.

"Ojalá volviesen los grandes pactos entre las **grandes fuerzas políticas de centroderecha y de centroizquierda**, que resultaron muy positivas y supusieron la transformación de España", ha manifestado el expresidente del Gobierno.

Aznar ha aludido a dirigentes políticos del "socialismo moderado" como **Nicolás Redondo o Joaquín Leguina**, y ha criticado que el PSOE vaya a echar al expresidente de la Comunidad de Madrid "por defender que lo natural es pactar" entre el PSOE y el PP. "Son dos nombres de altura y como son de altura, les van a echar", ha enfatizado.

Aniversario del 15M

Ante el aniversario del nacimiento del movimiento del 15-M hace una década, Aznar ha señalado que él "nunca" tuvo **"ninguna esperanza en el 15M"** ni de que "allí saliera nada bueno". A su entender, de la ruptura del bipartidismo no ha salido "prácticamente nada bueno".

A su entender, España "no ha ganado nada" con el multipartidismo sino que hay más "inestabilidad, fragmentación y confrontación", al tiempo que hay un "descenso del nivel político y económico". "¿Eso es algo que interesa al país? Pues no, **no es nada que interesa al país**", ha apostillado.

Además, Aznar ha echado en cara al Gobierno de Pedro Sánchez que en vez de estar centrado en los problemas actuales con crisis como la de Ceuta, esté pensando en **planes para el año 2050**. "He leído que nos van a resolver la vida hasta el año 2050 el jueves que viene", ha ironizado.

El expresidente del Gobierno ha solicitado a Pedro Sánchez que "no abdique de su responsabilidad" como, a su juicio, ha hecho en la pandemia al **"transferir" esa responsabilidad a las comunidades autónomas y** al Tribunal Supremo, una vez finalizado el estado de alarma.

Situación en Chile y Colombia

Tras asegurar que la situación política latinoamericana es "extraordinariamente compleja y muy preocupante", se ha centrado en países como Chile, donde a su juicio, "se confirman los peores temores" porque **"el populismo es un fenómeno creciente y no decreciente".**

Aznar, que ha recordado que la estabilidad que había vivido Chile estos años, ha resaltado que a raíz de la **"revuelta social" con el "pretexto" de la subida de las tarifas de metro,** se va a desarrollar ahora "un proceso constituyente en la izquierda radical". A su entender, esta situación "en el mejor de los casos abre un periodo de incertidumbre enorme para el país" y "en el peor de los casos puede abrir un proceso pseudorevolucionario".

"Y Colombia, que es la gran joya que quieren conquistar los desestabilizadores, **está pasando exactamente lo mismo"**, ha advertido, para añadir que "las tácticas" para desestabilizar este país "son las mismas" que se han empleado en Chile.

Sobre Venezuela, ha dicho que ahora "se va a intentar una fórmula negociadora", algo que, en su opinión, **"no es más que perder el tiempo otra vez"** porque "no es más que intentar

La Opinión A Coruña

Medio	Laopinioncoruña.es	Fecha	18/05/2021
Soporte	Prensa Digital	País	España
U. únicos	71 616	V. Comunicación	5 485 EUR (6,522 USD)
Pág. vistas	248 318	V. Publicitario	1916 EUR (2278 USD)

CEAPI

https://www.laopinioncoruna.es/espana/2021/05/18/casado-recurrira-indultos-condenados-proces-51966105.html

Casado recurrirá los indultos a los condenados del procés si no hay arrepentimiento

EFE • original

El líder del PP, Pablo Casado, ha anunciado este martes que **su partido recurrirá los indultos a los condenados por el procés en el caso de que no haya arrepentimiento** porque la ley exige esta condición para que el Gobierno conceda esta medida de gracia. "Si se producen indultos sin cumplir la ley, el PP va a recurrir al Tribunal Supremo", ha anunciado Casado el IV Congreso CEAPI (Consejo Empresarial Alianza por Iberoamérica), donde ha sido entrevistado en directo por el periodista Enric Juliana.

Casado ha sostenido que el presidente del Gobierno, Pedro Sánchez, tiene "**todo el apoyo del PP para abandonar la vía del apaciguamiento**" y, por contra, "todo el reproche si intenta decir que una mesa por la autodeterminación y la amnistía es la solución para la crisis económica, social e incluso de seguridad ciudadana" de Cataluña.

El líder del PP, que ha criticado que el Gobierno no descarte los indultos, considera que el acuerdo para un Govern de coalición entre ERC y JxCat "es un **viaje a ninguna parte** que viene durando demasiado tiempo", y ha defendido que "el independentismo solo ha traído pobreza y confrontación", junto a una crisis que, a su juicio, es jurídica y no política.

Además, ha avisado de que "las arengas" del "posible" Govern acerca de "retomar la vía hacia la independencia" y el "estandarte" de "lo volveremos a hacer" son **"incompatibles" con la legalidad y la Constitución**. "En España, como democracia asentada, no se persiguen las ideas, sino la ilegalidad", ha argumentado. El presidente del PP ha abogado por recuperar la "Cataluña del seny, la concordia y el empleo".



La Opinión A Coruña

Medio	Laopinioncoruña.es	Fecha	18/05/2021
Soporte	Prensa Digital	País	España
U. únicos	71 616	V. Comunicación	5 485 EUR (6,522 USD)
Pág. vistas	248 318	V. Publicitario	1916 EUR (2278 USD)

CEAPI

https://www.laopinioncoruna.es/espana/2021/05/18/felipe-vi-apuesta-colaboracion-publico-51978751.html

Felipe VI apuesta por la colaboración público-privada para superar los desafíos de Iberoamérica

original

El Rey Felipe VI ha reivindicado este martes **Iberoamérica** como comunidad de países, apelando a sus gobiernos a cooperar y animando igualmente a la colaboración público-privada para poder hacer frente a los desafíos futuros y para acabar con las desigualdades.

Don Felipe ha sido el encargado de clausurar el IV Congreso Iberoamericano del Consejo Empresarial Alianza por Iberoamérica (CEAPI) que se ha celebrado este lunes y martes en Madrid y lo ha hecho reivindicando a Iberoamérica como una "comunidad" de **más de 700 millones de personas.**

La pandemia "ha puesto de relieve las enormes fragilidades y debilidades del mundo en que habitamos", pero también **la "solidaridad" y el "empeño de millones"** por afrontar juntas "esta amenaza letal contra la vida y la salud, que pone en jaque la prosperidad económica, la arquitectura social de nuestros pueblos, y la confianza ciudadana en sus instituciones y organizaciones", ha señalado.

El Rey ha resaltado el papel desempeñado por las empresas en este último año, tanto grandes como medianas y pequeñas, que "han tenido que enfrentar situaciones apenas imaginables" y "se han visto obligadas a improvisar respuestas que garantizaran la **continuidad de sus operaciones**, la permanencia de sus trabajadores y empleados, así como la fidelidad de sus proveedores y clientes".

En opinión de Don Felipe, la pandemia también ha puesto de manifiesto la necesidad de los países iberoamericanos de cooperar "para **hacer frente a los desafíos venideros".**

"Estos requieren grandes inversiones en salud, educación y capacitación, investigación científica avanzada, energías limpias, construcción y renovación de **infraestructuras o digitalización"**, ha subrayado, incidiendo en que "en todos esos sectores resulta esencial el esfuerzo conjunto y la colaboración público-privada".

Empresas cualificadas

En este sentido, ha reivindicado que "hay cientos de empresas iberoamericanas con **cualificación, conocimiento y habilidades** para contribuir a ese empeño" y ha resaltado "la necesidad de innovar, de crear, de imaginar y proponer nuevas realidades que den respuesta a los desafíos venideros".

Entre estos desafíos ha citado como las **"preocupaciones más inmediatas"** al "cambio climático asociado al calentamiento global del planeta, y la ordenación y gobernanza de un mundo global, definido y muy condicionado por el uso de las nuevas tecnologías".

Por otra parte, ha reclamado que los **"ingentes recursos financieros** que los gobiernos de los países desarrollados han puesto en marcha para la reconstrucción" contemplen también "las demandas de los países emergentes y en vías de desarrollo, así como las necesidades financieras de los países de renta media latinoamericanos".

Para Don Felipe, "la eliminación de las desigualdades de distinta naturaleza" a las que se enfrentan los países iberoamericanos, "**algunas auténticamente graves**", requiere la puesta en marcha de "una acción urgente y solidaria".

Exigencias sociales

En este punto, se ha referido a la **Agenda 2030** y a la responsabilidad social corporativa (RSC) y a la necesidad de prestar atención a las exigencias sociales. Gobiernos y empresas, ha dicho, tienen "a un tiempo obligación y necesidad de cooperar para abordar conjuntamente la consecución" de los **Objetivos de Desarrollo Sostenible (ODS),** pero también hará falta "evaluar

La Opinión A Coruña

Medio	Laopinioncoruña.es	Fecha	18/05/2021
Soporte	Prensa Digital	País	España
U. únicos	71 616	V. Comunicación	5 485 EUR (6,522 USD)
Pág. vistas	248 318	V. Publicitario	1916 EUR (2278 USD)

CEAPI

https://www.laopinioncoruna.es/espana/2021/05/18/felipe-vi-apuesta-colaboracion-publico-51978751.html

su grado de cumplimiento".

"Los empresarios más exitosos son también los más conscientes del papel que desempeñan en la creación de una sociedad **más justa, dinámica y competitiva,** en donde la igualdad de oportunidades no sea una declaración de intenciones", ha recalcado el Rey.

"Nos encontramos ante la necesidad de trabajar unidos en beneficio de todos", ha añadido, confiando en que "entre todos, a pesar de las dificultades y conscientes de la magnitud de los desafíos que nos acechan, afrontaremos la gran oportunidad que significa Iberoamérica, también para **el futuro de cada uno de nuestros países".**

Antes de la intervención de Don Felipe se ha proyectado un vídeo en el que numerosos empresarios tanto españoles como iberoamericanos **han ensalzado el papel del monarca**. En Iberoamérica, "se os quiere y se os admira", ha resumido la presidenta de CEAPI, Nuria Vilanova.

El Rey ha agradecido estas palabras que ha dicho que le animan a "continuar en su labor" y en particular se ha referido al primer secretario general iberoamericano, **Enrique Iglesias**, quien ha tenido igualmente palabras de elogio hacia Don Felipe. Así, ha resaltado su "gestión admirable y silenciosa" en España y su "vocación iberoamericana".

Facebook Twitter Linkedin Whatsapp Telegram Correo electrónico



DIARIO de IBIZA

Medio	Diariodeibiza.es	Fecha	18/05/2021
Soporte	Prensa Digital	País	España
U. únicos	19 601	V. Comunicación	2 631 EUR (3,128 USD)
Pág. vistas	61 260	V. Publicitario	919 EUR (1092 USD)

CEAPI

https://www.diariodeibiza.es/nacional/2021/05/18/aznar-preve-radicalizacion-gobierno-resultados-51973910.html

Aznar prevé una "radicalización" del Gobierno tras los resultados del 4M

original



Aznar estima que la fragmentación de la izquierda va a "radicalizar más" al Gobierno. EP

El expresidente del Gobierno José María Aznar ha asegurado este martes que las elecciones madrileñas han provocado un **"cambio de ciclo"** aparejado de un proceso de "reagrupación del centroderecha", aún "incompleto", que es "muy importante" para la gobernabilidad de España. Además, ha señalado que se ha producido un proceso de fragmentación de la izquierda "muy peligroso" que va a llevar a que el Gobierno liderado por Pedro Sánchez se vaya a **"radicalizar más".**

En su intervención en el IV Congreso Iberoamericano CEAPI celebrado en Madrid, Aznar ha subrayado que se ha producido "un cambio muy importante" en las elecciones en la Comunidad de Madrid. **"Han cambiado yo creo que un ciclo político",** ha resaltado.

Según ha explicado, en este momento "se produce un fenómeno de reagrupación del centroderecha que para la estabilidad y la gobernabilidad de España es muy importante". Eso sí, ha indicado que ese proceso es "incompleto" --en alusión a Vox-- pero es **un movimiento "muy relevante".** "En eso las elecciones en la Comunidad de Madrid han sido absolutamente determinantes", ha apostillado.

Aznar ha lanzado como segunda reflexión el hecho de que se haya producido un **"proceso de fragmentación de la izquierda muy peligroso"**. "Lo que creo que va a pasar ahora es que se va a acelerar la radicalización en el mundo de la izquierda en España. Esta mayoría de Gobierno, lo que alguno denominó mayoría Frankenstein, se va a radicalizar más", ha pronosticado.

"Se jugará al separatismo"

En este punto, el expresidente ha recalcado que el Ejecutivo liderado por Pedro Sánchez gobierna con "comunistas, con antiguos terroristas de ETA y con los separatistas catalanes". De hecho, ha augurado que en Cataluña, tras anunciarse el principio de acuerdo entre ERC y Junts para formar Govern, **no va a suceder "nada bueno".**

"Cuando usted pone mala siembra en la tierra, sale mala cosecha. Si hay un gobierno separatista, se jugará al separatismo. Es lo que va a pasar", ha manifestado, para añadir que ya se está diciendo que el Gobierno de Sánchez **"va a acelerar los indultos".**

DIARIO de IBIZA

Medio	Diariodeibiza.es	Fecha	18/05/2021
Soporte	Prensa Digital	País	España
U. únicos	19 601	V. Comunicación	2 631 EUR (3,128 USD)
Pág. vistas	61 260	V. Publicitario	919 EUR (1092 USD)

CEAPI

https://www.diariodeibiza.es/nacional/2021/05/18/aznar-preve-radicalizacion-gobierno-resultados-51973910.html

En este punto, ha criticado que a aquellos políticos condenados por el 'procés' que dieron **"un golpe" el Gobierno de España** pueda indultarlos. "Hay otra política: el que quiere cargarse la Constitución y la unidad de España, lo paga", ha proclamado.

"Los grandes pactos"

El expresidente del Gobierno ha defendido la Constitución de 1978, uno de los "grandes éxitos" de España junto a la convergencia en el euro, y ha pedido recuperar el "respeto al pacto constitucional", la "alternancia política", el "respeto al Estado de Derecho y la ley" y **gobernar con sentido común"**. A su entender, son cuestiones que están siendo "hoy maltratadas" en España.

"Ojalá volviesen los grandes pactos entre las **grandes fuerzas políticas de centroderecha y de centroizquierda**, que resultaron muy positivas y supusieron la transformación de España", ha manifestado el expresidente del Gobierno.

Aznar ha aludido a dirigentes políticos del "socialismo moderado" como **Nicolás Redondo o Joaquín Leguina**, y ha criticado que el PSOE vaya a echar al expresidente de la Comunidad de Madrid "por defender que lo natural es pactar" entre el PSOE y el PP. "Son dos nombres de altura y como son de altura, les van a echar", ha enfatizado.

Aniversario del 15M

Ante el aniversario del nacimiento del movimiento del 15-M hace una década, Aznar ha señalado que él "nunca" tuvo **"ninguna esperanza en el 15M"** ni de que "allí saliera nada bueno". A su entender, de la ruptura del bipartidismo no ha salido "prácticamente nada bueno".

A su entender, España "no ha ganado nada" con el multipartidismo sino que hay más "inestabilidad, fragmentación y confrontación", al tiempo que hay un "descenso del nivel político y económico". "¿Eso es algo que interesa al país? Pues no, **no es nada que interesa al país**", ha apostillado.

Además, Aznar ha echado en cara al Gobierno de Pedro Sánchez que en vez de estar centrado en los problemas actuales con crisis como la de Ceuta, esté pensando en **planes para el año 2050**. "He leído que nos van a resolver la vida hasta el año 2050 el jueves que viene", ha ironizado.

El expresidente del Gobierno ha solicitado a Pedro Sánchez que "no abdique de su responsabilidad" como, a su juicio, ha hecho en la pandemia al **"transferir" esa responsabilidad a las comunidades autónomas y** al Tribunal Supremo, una vez finalizado el estado de alarma.

Situación en Chile y Colombia

Tras asegurar que la situación política latinoamericana es "extraordinariamente compleja y muy preocupante", se ha centrado en países como Chile, donde a su juicio, "se confirman los peores temores" porque **"el populismo es un fenómeno creciente y no decreciente".**

Aznar, que ha recordado que la estabilidad que había vivido Chile estos años, ha resaltado que a raíz de la **"revuelta social" con el "pretexto" de la subida de las tarifas de metro,** se va a desarrollar ahora "un proceso constituyente en la izquierda radical". A su entender, esta situación "en el mejor de los casos abre un periodo de incertidumbre enorme para el país" y "en el peor de los casos puede abrir un proceso pseudorevolucionario".

"Y Colombia, que es la gran joya que quieren conquistar los desestabilizadores, **está pasando exactamente lo mismo"**, ha advertido, para añadir que "las tácticas" para desestabilizar este país "son las mismas" que se han empleado en Chile.

Sobre Venezuela, ha dicho que ahora "se va a intentar una fórmula negociadora", algo que, en su opinión, **"no es más que perder el tiempo otra vez"** porque "no es más que intentar

DIARIO de IBIZA

Medio	Diariodeibiza.es	Fecha	18/05/2021
Soporte	Prensa Digital	País	España
U. únicos	19 601	V. Comunicación	2 631 EUR (3,128 USD)
Pág. vistas	61 260	V. Publicitario	919 EUR (1092 USD)

CEAPI

https://www.diariodeibiza.es/nacional/2021/05/18/casado-recurrira-indultos-condenados-proces-51966104.html

Casado recurrirá los indultos a los condenados del procés si no hay arrepentimiento

EFE • original

El líder del PP, Pablo Casado, ha anunciado este martes que **su partido recurrirá los indultos a los condenados por el procés en el caso de que no haya arrepentimiento** porque la ley exige esta condición para que el Gobierno conceda esta medida de gracia. "Si se producen indultos sin cumplir la ley, el PP va a recurrir al Tribunal Supremo", ha anunciado Casado el IV Congreso CEAPI (Consejo Empresarial Alianza por Iberoamérica), donde ha sido entrevistado en directo por el periodista Enric Juliana.

Casado ha sostenido que el presidente del Gobierno, Pedro Sánchez, tiene "**todo el apoyo del PP para abandonar la vía del apaciguamiento**" y, por contra, "todo el reproche si intenta decir que una mesa por la autodeterminación y la amnistía es la solución para la crisis económica, social e incluso de seguridad ciudadana" de Cataluña.

El líder del PP, que ha criticado que el Gobierno no descarte los indultos, considera que el acuerdo para un Govern de coalición entre ERC y JxCat "es un **viaje a ninguna parte** que viene durando demasiado tiempo", y ha defendido que "el independentismo solo ha traído pobreza y confrontación", junto a una crisis que, a su juicio, es jurídica y no política.

Además, ha avisado de que "las arengas" del "posible" Govern acerca de "retomar la vía hacia la independencia" y el "estandarte" de "lo volveremos a hacer" son **"incompatibles" con la legalidad y la Constitución**. "En España, como democracia asentada, no se persiguen las ideas, sino la ilegalidad", ha argumentado. El presidente del PP ha abogado por recuperar la "Cataluña del seny, la concordia y el empleo".



DIARIO de IBIZA

Medio	Diariodeibiza.es	Fecha	18/05/2021
Soporte	Prensa Digital	País	España
U. únicos	19 601	V. Comunicación	2 631 EUR (3,128 USD)
Pág. vistas	61 260	V. Publicitario	919 EUR (1092 USD)

CEAPI

https://www.diariodeibiza.es/nacional/2021/05/18/felipe-vi-apuesta-colaboracion-publico-51978753.html

Felipe VI apuesta por la colaboración público-privada para superar los desafíos de Iberoamérica

original

El Rey Felipe VI ha reivindicado este martes **Iberoamérica** como comunidad de países, apelando a sus gobiernos a cooperar y animando igualmente a la colaboración público-privada para poder hacer frente a los desafíos futuros y para acabar con las desigualdades.

Don Felipe ha sido el encargado de clausurar el IV Congreso Iberoamericano del Consejo Empresarial Alianza por Iberoamérica (CEAPI) que se ha celebrado este lunes y martes en Madrid y lo ha hecho reivindicando a Iberoamérica como una "comunidad" de **más de 700 millones de personas.**

La pandemia "ha puesto de relieve las enormes fragilidades y debilidades del mundo en que habitamos", pero también **la "solidaridad" y el "empeño de millones"** por afrontar juntas "esta amenaza letal contra la vida y la salud, que pone en jaque la prosperidad económica, la arquitectura social de nuestros pueblos, y la confianza ciudadana en sus instituciones y organizaciones", ha señalado.

El Rey ha resaltado el papel desempeñado por las empresas en este último año, tanto grandes como medianas y pequeñas, que "han tenido que enfrentar situaciones apenas imaginables" y "se han visto obligadas a improvisar respuestas que garantizaran la **continuidad de sus operaciones**, la permanencia de sus trabajadores y empleados, así como la fidelidad de sus proveedores y clientes".

En opinión de Don Felipe, la pandemia también ha puesto de manifiesto la necesidad de los países iberoamericanos de cooperar "para **hacer frente a los desafíos venideros".**

"Estos requieren grandes inversiones en salud, educación y capacitación, investigación científica avanzada, energías limpias, construcción y renovación de **infraestructuras o digitalización"**, ha subrayado, incidiendo en que "en todos esos sectores resulta esencial el esfuerzo conjunto y la colaboración público-privada".

Empresas cualificadas

En este sentido, ha reivindicado que "hay cientos de empresas iberoamericanas con **cualificación, conocimiento y habilidades** para contribuir a ese empeño" y ha resaltado "la necesidad de innovar, de crear, de imaginar y proponer nuevas realidades que den respuesta a los desafíos venideros".

Entre estos desafíos ha citado como las **"preocupaciones más inmediatas"** al "cambio climático asociado al calentamiento global del planeta, y la ordenación y gobernanza de un mundo global, definido y muy condicionado por el uso de las nuevas tecnologías".

Por otra parte, ha reclamado que los **"ingentes recursos financieros** que los gobiernos de los países desarrollados han puesto en marcha para la reconstrucción" contemplen también "las demandas de los países emergentes y en vías de desarrollo, así como las necesidades financieras de los países de renta media latinoamericanos".

Para Don Felipe, "la eliminación de las desigualdades de distinta naturaleza" a las que se enfrentan los países iberoamericanos, "**algunas auténticamente graves**", requiere la puesta en marcha de "una acción urgente y solidaria".

Exigencias sociales

En este punto, se ha referido a la **Agenda 2030** y a la responsabilidad social corporativa (RSC) y a la necesidad de prestar atención a las exigencias sociales. Gobiernos y empresas, ha dicho, tienen "a un tiempo obligación y necesidad de cooperar para abordar conjuntamente la consecución" de los **Objetivos de Desarrollo Sostenible (ODS),** pero también hará falta "evaluar

DIARIO de IBIZA

Medio	Diariodeibiza.es	Fecha	18/05/2021
Soporte	Prensa Digital	País	España
U. únicos	19 601	V. Comunicación	2 631 EUR (3,128 USD)
Pág. vistas	61 260	V. Publicitario	919 EUR (1092 USD)

CEAPI

https://www.diariodeibiza.es/nacional/2021/05/18/felipe-vi-apuesta-colaboracion-publico-51978753.html

su grado de cumplimiento".

"Los empresarios más exitosos son también los más conscientes del papel que desempeñan en la creación de una sociedad **más justa, dinámica y competitiva,** en donde la igualdad de oportunidades no sea una declaración de intenciones", ha recalcado el Rey.

"Nos encontramos ante la necesidad de trabajar unidos en beneficio de todos", ha añadido, confiando en que "entre todos, a pesar de las dificultades y conscientes de la magnitud de los desafíos que nos acechan, afrontaremos la gran oportunidad que significa Iberoamérica, también para **el futuro de cada uno de nuestros países".**

Antes de la intervención de Don Felipe se ha proyectado un vídeo en el que numerosos empresarios tanto españoles como iberoamericanos **han ensalzado el papel del monarca**. En Iberoamérica, "se os quiere y se os admira", ha resumido la presidenta de CEAPI, Nuria Vilanova.

El Rey ha agradecido estas palabras que ha dicho que le animan a "continuar en su labor" y en particular se ha referido al primer secretario general iberoamericano, **Enrique Iglesias**, quien ha tenido igualmente palabras de elogio hacia Don Felipe. Así, ha resaltado su "gestión admirable y silenciosa" en España y su "vocación iberoamericana".

Facebook Twitter Linkedin Whatsapp Telegram Correo electrónico



La República

Medio	La Repblica	Fecha	18/05/2021
Soporte	Prensa Digital	País	España
U. únicos	1	V. Comunicación	429 EUR (510 USD)
Pág. vistas		V. Publicitario	150 EUR (178 USD)

CEAPI

https://www.larepublica.cat/noticies/casado-adverteix-que-recorrera-al-supremo-qualsevol-indult-sense-penediment/

Casado adverteix que recorrerà al Supremo qualsevol indult sense penediment

original



Pablo Casado amb Enric Juliana, al congrés econòmic del Consejo Empresarial Alianza por Iberoamérica (CEAPI).

El líder del PP, Pablo Casado, ha advertit aquest dimarts que la seva formació recorrerà davant del Tribunal Suprem un possible indult als presos independentistes. Segons Casado, "la llei d'indults a Espanya requereix el penediment, i si es concedeixen els indults sense complir la llei el PP els recorrerà". La llei de 1870 fixa com a condicions per poder concedir un indult "que no causi perjudici a una tercera persona o no danyi els seus drets" i que "el penat obtingui, abans de gaudir de la gràcia, el perdó de la part ofesa", però no estableix el penediment com a condició.

Casado ha fet aquestes manifestacions a un fòrum econòmic on ha afirmat que el nou govern de la Generalitat manté el "viatge cap enlloc" de l'independentisme. Un procés que "dura massa temps i que porta a esforços inútils i a la melancolia a la societat catalana". Segons Casado "l'independentisme només ha portat pobresa, fragmentació i confrontació fins i tot a l'entorn familiar", i aquesta no és una qüestió "política" sinó "judicial".

"Mai parlo de conflicte polític, sinó jurídic, i per tant les arengues del possible govern sobre el fet que es reprendrà la via a la independència i que seguirà fent bandera del 'ho tornarem a fer' és incompatible amb la constitució i la legalitat a Espanya", ha dit. També ha afirmat que l'amnistia és "il·legal, inconstitucional i antidemocràtica".

Medio	El Correo Gallego	Fecha	18/05/2021
Soporte	Prensa Digital	País	España
U. únicos	15 829	V. Comunicación	2 275 EUR (2,705 USD)
Pág. vistas	54 675	V. Publicitario	809 EUR (962 USD)

https://www.elcorreogallego.es/galicia/sostenibilidad-y-digitalizacion-apuesta-de-isla-EC7703350

Sostenibilidad y digitalización, apuesta de Isla

original

Sostenibilidad y digitalización, apuesta de Isla



EL IMPARCIAL

Medio	EL IMPARCIAL	Fecha	18/05/2021
Soporte	Prensa Digital	País	España
U. únicos	13 227	V. Comunicación	2 048 EUR (2,435 USD)
Pág. vistas	40 493	V. Publicitario	728 EUR (865 USD)

CEAPI

https://epservices.eprensa.com/cgi-bin/view_digital_media.cgi?subclient_id=3158&comps_id=419872965

Casado advierte de que la crisis en Ceuta es "diplomática" y pide a Sánchez que defienda la soberanía nacional

original



Casado advierte de que la crisis en Ceuta es 'diplomática' y pide a Sánchez que defienda la soberanía nacional

El presidente del PP, **Pablo Casado**, ha conversado este martes con el presidente del Gobierno, **Pedro Sánchez**, al que ha reclamado que se garantice "la integridad territorial" de las fronteras "de inmediato" y "con todos los medios necesarios" ante la crisis "diplomática" que sufre Ceuta.

Casado ha telefoneado este martes a Sánchez, quien posteriormente le ha devuelto la llamada. Según ha informado el PP, Casado le ha trasladado su apoyo a la soberanía nacional de **Ceuta y Melilla** y ha pedido "garantizar la integridad territorial de nuestras fronteras, de inmediato y con todos los medios que sean necesarios".

El líder de la oposición ha pedido reforzar la presencia de la **Policía Nacional** y **Guardia Civil**, fortalecer las **relaciones diplomáticas con Marruecos**, proceder a la devolución inmediata de todos los inmigrantes llegados de manera irregular y la coordinación con la UE "para contener la oleada migratoria con efectivos de Frontex y la cooperación internacional".

En el IV Congreso Iberoamericano de Ceapi, donde ha sido entrevistado en directo por el periodista Enric Juliana, Casado ha sostenido que la llegada masiva de miles de personas inmigrantes de forma irregular a Ceuta es una **crisis "diplomática"**, de la que ya alertó y que ha sido "incomprensiblemente ignorada u ocultada por el Gobierno de España".

Casado denuncia "una situación de extrema gravedad como no se había dado en la historia democrática de España". Y ha criticado que la relación con Marruecos haya "sufrido" por "cuestiones no informadas ni al Parlamento" ni al país vecino, en alusión a la hospitalización en Logroño del líder del Frente Polisario, Brahim Ghali, con un "pasaporte falso".

El líder del PP ha recordado que la pasada semana se reunió con el ministro de Pesca marroquí y con un partido de la oposición y no hizo críticas al Gobierno "porque siempre tendrá el apoyo de la oposición para velar por la integración de la soberanía nacional y porque no haya ningún tipo de presión migratoria por causas diplomáticas". Pero ha agregado que ya avisó de que había que “reconducir el contencioso diplomático”.

Además, ha argumentado que ahora "se ve en toda su dimensión" las consecuencias de romper tradiciones como que el primer viaje oficial del presidente del Gobierno sea a Marruecos o de las declaraciones respecto al Sáhara del exvicepresidente Pablo Iglesias.

También el alcalde de Madrid y portavoz nacional del PP, **José Luis Martínez-Almeida**, ha

EL IMPARCIAL

Medio	EL IMPARCIAL	Fecha	18/05/2021
Soporte	Prensa Digital	País	España
U. únicos	13 227	V. Comunicación	2 048 EUR (2,435 USD)
Pág. vistas	40 493	V. Publicitario	728 EUR (865 USD)

https://epservices.eprensa.com/cgi-bin/view_digital_media.cgi?subclient_id=3158&comps_id=419872965

pedido al Gobierno "una política seria y confiable en materia de inmigración" y ha sostenido que desconoce si la crisis migratoria es un "castigo" de Marruecos, pero ha criticado la "trayectoria errática" de la política de inmigración de Sánchez.

España ha devuelto ya a Marruecos a 2.700 de las 6.000 personas inmigrantes que han entrado de forma ilegal en Ceuta en las últimas horas, según ha informado el ministro del Interior, **Fernando Grande-Marlaska**, y se continuará con las devoluciones.

A lo largo de 2021 se han registrado entradas a nado desde Marruecos, la más reciente el pasado 27 de abril, aunque desde hacía 15 años no se producía una llegada masiva como la de ese lunes en una sola jornada y ante la falta de vigilancia costera por parte de las autoridades marroquíes, según pudo constatar Efe.

Palacio de la Moncloa

Medio	lamoncloa.gob.es	Fecha	18/05/2021
Soporte	Prensa Digital	País	España
U. únicos	9941	V. Comunicación	1 735 EUR (2,108 USD)
Pág. vistas	35 533	V. Publicitario	617 EUR (749 USD)

CEAPI

https://www.lamoncloa.gob.es/gobierno/agenda/Paginas/2021/180521-agendagobierno.aspx?qfr=32

Agenda del Gobierno

Martes 18 de mayo de 2021

Presidente del Gobierno

09:30 h. Preside la reunión del Consejo de Ministros, que se celebra en el Complejo de la Moncloa.

13:30 h. Viaja a París para participar en la Cumbre sobre Financiación de Economías Africanas, organizada por el presidente de la República Francesa, Emmanuel Macron, en el Grand Palais Éphémère.

Vicepresidenta primera y ministra de la Presidencia, Relaciones con las Cortes y Memoria Democrática

09:00 h. Es entrevistada en 'La mañana de La 1', de TVE.

19:00 h. Preside, con la ministra de Industria, Comercio y Turismo, la recepción oficial a los ministros de Turismo de los países participantes en FITUR 21, en la Real Fábrica de Tapices.

Vicepresidenta segunda y ministra de Asuntos Económicos y Transformación Digital

12:00 h. Interviene, mediante un vídeo grabado, en la jornada del Día de Internet que se celebra en el Senado.

12:30 h. Preside la toma de posesión de nuevos altos cargos del Ministerio.
Cobertura oficial.

Vicepresidenta tercera y ministra de Trabajo y Economía Social

12:00 h. Participa en la inauguración del 43º Congreso Confederal de la UGT, y realiza declaraciones a los medios, en el Palacio de Congresos de Valencia (Avinguda de les Corts Valencianes, 60).

13:30 h. Se reúne con el alcalde de Valencia, Joan Ribó, en la sede del Ayuntamiento y, a las 14:00h, atienden a los medios de comunicación (Plaza del Ayuntamiento de Valencia).

Vicepresidenta cuarta y ministra para la Transición Ecológica y el Reto Demográfico

09:00 h. Interviene en el IV Congreso CEAPI (Consejo Empresarial Alianza por Iberoamérica) sobre 'Transformación e impacto social: las mejores empresas por el planeta', en CaixaForum (P.º del Prado 36).

16:30 h. Se reúne con la presidenta del Gobierno de La Rioja, Concha Andreu, en la sede del Ministerio.

Ministra de Asuntos Exteriores, Unión Europea y Cooperación

13:00 h. Se reúne con la presidenta del Gobierno de La Rioja, Concha Andreu, en el Palacio de Santa Cruz.

14:00 h. Participa por videoconferencia en una reunión de ministros de Asuntos Exteriores de la Unión Europea para analizar la situación en Oriente Próximo.

16:00 h. Asiste a un acto conmemorativo del 30º aniversario de la creación de Mercosur, en la Casa de América.

17:30 h. Interviene en el IV Congreso CEAPI (Consejo Empresarial Alianza por Iberoamérica) sobre 'Transformación e impacto social: las mejores empresas por el planeta', en CaixaForum (Paseo del Prado 36).

20:30 h. Es entrevistada en el programa 'Hala Gorani Tonight' de CNN TV.

Palacio de la Moncloa

Medio	lamoncloa.gob.es	Fecha	18/05/2021
Soporte	Prensa Digital	País	España
U. únicos	9941	V. Comunicación	1 735 EUR (2,108 USD)
Pág. vistas	35 533	V. Publicitario	617 EUR (749 USD)

CEAPI

https://www.lamoncloa.gob.es/gobierno/agenda/Paginas/2021/180521-agendagobierno.aspx?qfr=32

Ministra de Defensa

18:30 h. Recibe, en la sede del Ministerio, al alcalde de Cebreros, Pedro José Muñoz González.

Ministro de Transportes, Movilidad y Agenda Urbana

11:15 h. Interviene en el acto de apertura del 43º Congreso Confederal de la UGT, que se celebra en el Palacio de Congresos de Valencia (Avenida Cortes Valencianas, 60).

Ministra de Industria, Comercio y Turismo

13:30 h. Se reúne, en la sede del Ministerio, con el ministro de Turismo de México, Miguel Torruco Marqués.

16:30 h. Interviene en la clausura del VII Foro de Innovación Turística del Grupo Hotusa que se celebra en el Hotel Eurostars Madrid Tower (Paseo de la Castellana, 259).

Ministro de Agricultura, Pesca y Alimentación

09:00 h. Participa, mediante un vídeo grabado, en la apertura del evento virtual 'Summit 4 Oceans Sevilla Blue Economy'.

Ministro de Cultura y Deporte

09:00 h. Asiste en Bruselas a la reunión del Consejo de Educación, Juventud, Cultura y Deporte de la Unión Europea.

Ministro de Ciencia e Innovación

13:00 h. Preside la reunión del Comité de Dirección del Ministerio.

14:30 h. Se reúne, en la sede del Ministerio, con la secretaria general de la Red de Asociaciones de Investigadores y Científicos Españoles en el Exterior (RAICEX), Eva Ortega,

19:00 h. Es entrevistado en el programa 'Buenismo Bien' de la Cadena SER (entrevista grabada).

Ministra de Igualdad

15:00 h. Asiste al Pleno del Congreso de los Diputados en el que se debate la toma en consideración de la Proposición de Ley para la igualdad real y efectiva de las personas trans.

Ministro de Consumo

08:30 h. Preside la reunión del Comité de Dirección del Ministerio.

Ministro de Inclusión, Seguridad Social y Migraciones

08:30 h. Es entrevistado en el programa de Carlos Herrera en la COPE.

Ministro de Universidades

19:30 h. Asiste a la conferencia sobre 'La sharia o ley sagrada de los musulmanes', en la Casa Árabe de Córdoba (C/ Samuel de los Santos y Gener, 9).

La Moncloa

Este sitio web utiliza cookies propias y de terceros para mantener la sesión, ofrecerle una mejor experiencia de usuario y obtener datos estadísticos de navegación de los usuarios. Para más información vea la Política de cookies

Mapa del sitio | Aviso legal | Accesibilidad | Carta de [illegible]otos | Política de cookies

Aceptar Rechazar

EL ESPAÑOL

Medio	El Español	Fecha	18/05/2021
Soporte	Prensa Digital	País	España
U. únicos	1 696 000	V. Comunicación	20 933 EUR (25,568 USD)
Pág. vistas	5 766 400	V. Publicitario	7313 EUR (8932 USD)

CEAPI

https://epservices.eprensa.com/cgi-bin/view_digital_media.cgi?subclient_id=3158&comps_id=420099758

Isla (Inditex) equipara sostenibilidad y digitalización en la estrategia empresarial

Agencias • original



El presidente de Inditex, Pablo Isla

MADRID, 18 May. (EUROPA PRESS) -

El presidente de Inditex, Pablo Isla, ha defendido este martes que el papel de la sostenibilidad en la estrategia de una compañía debe ser igual de importante que la digitalización.

En concreto, en su participación en el IV Congreso Iberoamericano del CEAPI, Isla indicó que en un horizonte a 5 o 10 años hay que **integrar la transformación social y de sostenibilidad "igual que la digitalización"**. "Es algo esencial", ha asegurado.

A este respecto, el directivo ha señalado que hay "mucho compromiso del mundo empresarial" por abordar el camino de la sostenibilidad, que es "apasionante" y tiene que estar totalmente integrado en lo que es la realidad empresarial".

Isla ha recordado que Inditex lleva trabajando en materia de sostenibilidad desde 2006, aunque en la junta general de accionistas de 2019 marcó "un hito muy importante" por los compromisos que adoptó la compañía a este respecto en todo lo referente a las **materias primas** (algodón, lino, poliéster o viscosa) **de cara al horizonte de 2023 y 202**5.

Asimismo, ha destacado que todos los esfuerzos en sostenibilidad de Inditex tienen "mucho que ver con el compromiso de toda la empresa". "La fuerza en relación con la sostenibilidad viene de todos los niveles de la compañía. Para nosotros es **clave y esencial**", ha añadido.

En este sentido, Isla ha puesto el ejemplo del programa 'The List, by Inditex', que ha servido de modelo dentro del sector del compromiso por la mejora de la salud de producto dentro de la industria química fabricante de colorantes, pigmentos y auxiliares.

Por ello, ha afirmado que **Inditex**, como empresa "muy relevante o de fuerte liderazgo", **cuenta con ese "plus" de responsabilidad en todos los ámbitos para ejercer un "efecto transformador"**, así como en la creación de valor económico para las pequeñas y medianas empresas que trabajan con ella.

"Somos una pequeña empresa, una mediana empresa y una gran empresa, dentro de nuestra cultura empresarial, que bebe de la cultura de Amancio Ortega. Esa idea de pyme es fundamental a la hora de estar al detalle. Creo que es algo absolutamente esencial", ha enfatizado.

VANITATIS El Confidencial

Medio	Blog Vanitatis - El Confidencial	Fecha	18/05/2021
Soporte	Prensa Digital	País	España
U. únicos	1 624 000	V. Comunicación	20 601 EUR (25,162 USD)
Pág. vistas	5 521 600	V. Publicitario	7197 EUR (8790 USD)

CEAPI

https://epservices.eprensa.com/cgi-bin/view_digital_media.cgi?subclient_id=3158&comps_id=420104363

Nosotros y nuestros socios usamos cookies o tecnologías similares para garantizar el correcto funcionamiento del portal, recoger información sobre su uso, mejorar nuestros servicios y mostrarte publicidad personalizada basándonos en el análisis de tu navegación. Puedes configurar o rechazar en cualquier momento la utilización de cookies y también puedes retirar tu consentimiento u oponerte al tratamiento de tus datos que hacemos en base al interés legítimo. Para obtener información sobre cómo hacerlo pincha aquí o visita nuestra política de privacidad.Si quieres saber quiénes son nuestros socios accede aquí.

Configurar cookies

Aceptar cookies

Nosotros y nuestros socios hacemos el siguiente tratamiento de datos:

Almacenar o acceder a información en un dispositivo, Anuncios y contenido personalizados, medición de anuncios y del contenido, información sobre el público y desarrollo de productos, Datos de localización geográfica precisa e identificación mediante las características de dispositivos

PUBLICIDAD

Lady Ñ

Por **Patricia Izquierdo**

Ecosuficiencia y sostebilidad: la entrevista de Begoña Gómez a Pablo Isla (Inditex)

La esposa de Pedro Sánchez ha mantenido una conversación con el presidente de la empresa española durante el congreso de CEAPI, en el que era coorganizadora



Begoña Gómez, en el congreso de CEAPI. (EFE)

Por **Patricia Izquierdo**

18/05/2021 - 18:56 Actualizado: 18/05/2021 - 19:00

Begoña Gómez continúa con su carrera como catedrática de la Universidad Complutense. Hace varios meses decidió apartarse casi por completo de su papel como esposa del presidente del Gobierno (desde antes de la pandemia no la vemos acompañar a su marido a viajes, recepciones o eventos), y **volcar todos sus esfuerzos en potenciar su carrera laboral al máximo**. Ya no solo al frente del IE Africa Center, sino ahora como coordinadora de dos másteres de la Complutense.

Una carrera que la ha llevado a participar en diferentes congresos y coloquios como el del Día de la Mujer (que narramos en estas páginas) o el que ha coorganizado desde **su cátedra de Transformación Social Competitiva de la UCM** junto a CEAPI. El IV Congreso Iberoamericano para líderes de compañías y familias empresarias celebrado entre ayer y hoy en los salones del Centro Caixa Forum.

PUBLICIDAD

VANITATIS El Confidencial

Medio	Blog Vanitatis - El Confidencial	Fecha	18/05/2021
Soporte	Prensa Digital	País	España
U. únicos	1 624 000	V. Comunicación	20 601 EUR (25,162 USD)
Pág. vistas	5 521 600	V. Publicitario	7197 EUR (8790 USD)

CEAPI

https://epservices.eprensa.com/cgi-bin/view_digital_media.cgi?subclient_id=3158&comps_id=420104363

La presidenta de la CEAPI, Núria Vilanova, Begoña Gómez y Rebeca Grynspan, secretaria general iberoamericana. (EFE)

Unas jornadas en las que no solo ha compartido agenda de nuevo con su marido, de una manera completamente diferente a la que veníamos viendo hasta ahora, sino también con otros matrimonios como **los Aznar Botella**, invitados a diferentes mesas de debate, el alcalde José Luis Martínez-Almeida, el rey Felipe o líderes empresariales como **Pablo Isla**, presidente de Inditex.

Entrevista a Pablo Isla

Este martes, 18 de mayo, Begoña ha sido la encargada de entrevistar a la mano derecha de Amancio Ortega en un one-to-one en el que han hablado acerca de la transformación digital, social y sobre todo ecológica del gigante textil de origen español.

Begoña Gómez y el presidente de Inditex, Pablo Isla. (EFE)

Durante algo más de 15 minutos, Isla ha sido preguntado por la esposa de Pedro Sánchez sobre diferentes aspectos, entre los que han abordado desde las tiendas ecosuficientes de Zara hasta la importancia de la sostenibilidad presente ya en todos los procesos (de los proveedores a los tejidos) de la cadena de producción.

Una charla amena y distendida en la que Begoña se ha estrenado como entrevistadora en un papel hasta ahora inédito. Aunque la habíamos visto debatir en foros o moderar mesas redondas, **en esta ocasión ha ejercido como periodista** en este foro en el que normalmente empresarios y políticos son los grandes protagonistas.

Más tarde, la esposa de Pedro Sánchez también participó en una mesa redonda que abordaba los retos de las mujeres rurales, un colectivo con el que está profundamente comprometida desde hace años y en cuya mesa redonda no

Últimas noticias

- Jennifer Aniston ya no parece Jennifer Aniston, las razones según los expertos
- Carolina de Mónaco, del castaño a las canas, cómo aclarar el cabello con más de 60
- Teresa Helbig celebra su aniversario con Eugenia Martínez de Irujo
- Carmen Lomana se corta la melena y estrena un

Ver más

PUBLICIDAD

PUBLICIDAD

VANITATIS El Confidencial

Medio	Blog Vanitatis - El Confidencial	Fecha	18/05/2021
Soporte	Prensa Digital	País	España
U. únicos	1 624 000	V. Comunicación	20 601 EUR (25,162 USD)
Pág. vistas	5 521 600	V. Publicitario	7197 EUR (8790 USD)

CEAPI

https://epservices.eprensa.com/cgi-bin/view_digital_media.cgi?subclient_id=3158&comps_id=420104363

podía faltar de ninguna manera su presencia.

Un armario renovado

Desde que se apartó de la agenda de su marido, Begoña Gómez ha transformado su vestuario, dejando de lado los vestidos y las tendencias más llamativas de cada temporada para lucir **un nuevo uniforme 'working girl'** en el que el traje de chaqueta en su versión más clásica es el rey.

Como en otras ocasiones, Begoña ha optado por un discreto conjunto de blazer y pantalón de color negro, con chaqueta entallada y pantalón tipo sastre combinado con una discreta camisa blanca. **No faltaron sus stilettos, eso sí, seña indiscutible de su estilo.**

Begoña Gómez. (EFE)

Por otro lado, **no lució el flequillo** peinado hacia delante que estrenó en su última visita oficial al Vaticano hace unos meses **ni las ondas** con las que desde hace un tiempo peina su melena en actos públicos.

Begoña Gómez | Amancio Ortega | Rey Felipe VI | Inditex

eldiario.es
Periodismo a pesar de todo

Medio	elDiario.es	Fecha	18/05/2021
Soporte	Prensa Digital	País	España
U. únicos	976 000	V. Comunicación	17 040 EUR (20,265 USD)
Pág. vistas	3 318 400	V. Publicitario	5953 EUR (7079 USD)

CEAPI

https://www.eldiario.es/politica/aznar-asegura-fragmentacion-izquierda-4m-radicalizar-gobierno-sanchez_1_7946221.html

Aznar asegura que la fragmentación de la izquierda tras el 4M va a "radicalizar más" el Gobierno de Sánchez

MPR/PAU • original



Archivo - El expresidente del Gobierno y presidente de la Fundación FAES, José María Aznar, ofrece la conferencia de clausura del curso 'España: calidad democrática, cohesión y futuro del bienestar' dentro de los Cursos de verano de El Escorial 2019.

eldiario.es
Periodismo a pesar de todo

Medio	elDiario.es	Fecha	18/05/2021
Soporte	Prensa Digital	País	España
U. únicos	976 000	V. Comunicación	17 040 EUR (20,265 USD)
Pág. vistas	3 318 400	V. Publicitario	5953 EUR (7079 USD)

CEAPI

https://epservices.eprensa.com/cgi-bin/view_digital_media.cgi?subclient_id=3158&comps_id=419936512

Aznar exige a Sánchez "no abdicar de su responsabilidad" en la crisis de Ceuta cuando la frontera está "amenazada"

MPR/PAU • original



El expresidente del Gobierno y presidente del IADG, José María Aznar, durante el acto de entrega de las Medallas de Honor, Oro y Plata del Ayuntamiento de Madrid con motivo de la festividad de San Isidro, a 15 de mayo de 2021, en Madrid (España).

eldiario.es
Periodismo a pesar de todo

Medio	elDiario.es	Fecha	18/05/2021
Soporte	Prensa Digital	País	España
U. únicos	976 000	V. Comunicación	17 040 EUR (20,265 USD)
Pág. vistas	3 318 400	V. Publicitario	5953 EUR (7079 USD)

CEAPI

https://www.eldiario.es/politica/aznar-fragmentacion-izquierda-radicalizar-gobierno_1_7945755.html

Aznar: La fragmentación de la izquierda va a "radicalizar más" al Gobierno

original



Aznar: La fragmentación de la izquierda va a "radicalizar más" al Gobierno

eldiario.es
Periodismo a pesar de todo

Medio	elDiario.es	Fecha	18/05/2021
Soporte	Prensa Digital	País	España
U. únicos	976 000	V. Comunicación	17 040 EUR (20,265 USD)
Pág. vistas	3 318 400	V. Publicitario	5953 EUR (7079 USD)

CEAPI

https://epservices.eprensa.com/cgi-bin/view_digital_media.cgi?subclient_id=3158&comps_id=419828536

Casado habla con Sánchez por la crisis en Ceuta y pide garantizar integridad territorial, Policías y devolver migrantes

MPR/PAU • original



El líder del PP, Pablo Casado, interviene en la segunda jornada del IV Congreso Iberoamericano, a 18 de mayo de 2021, en el CaixaForum, Madrid, (España).

MADRID, 18 (EUROPA PRESS)

Este mes ya has leído más de diez noticias. Necesitamos tu apoyo para mantener elDiario.es. Pero si tus ingresos son muy bajos, tenemos para ti una cuota gratuita. Más información

eldiario.es
Periodismo a pesar de todo

Medio	elDiario.es	Fecha	18/05/2021
Soporte	Prensa Digital	País	España
U. únicos	976 000	V. Comunicación	17 040 EUR (20,265 USD)
Pág. vistas	3 318 400	V. Publicitario	5953 EUR (7079 USD)

CEAPI

https://www.eldiario.es/politica/casado-crisis-ceuta-diplomatica-sido-ignorada-gobierno_1_7945027.html

Casado: La crisis en Ceuta es diplomática y ha sido ignorada por el Gobierno

original



Casado: La crisis en Ceuta es diplomática y ha sido ignorada por el Gobierno

eldiario.es
Periodismo a pesar de todo

Medio	elDiario.es	Fecha	18/05/2021
Soporte	Prensa Digital	País	España
U. únicos	976 000	V. Comunicación	17 040 EUR (20,265 USD)
Pág. vistas	3 318 400	V. Publicitario	5953 EUR (7079 USD)

CEAPI

https://epservices.eprensa.com/cgi-bin/view_digital_media.cgi?subclient_id=3158&comps_id=419811914

Casado pide un refuerzo de Policía y Ejército en Ceuta: "Es una crisis diplomática ignorada y ocultada por el Gobierno"

MPR/PAU • original



La presidenta de CEAPI, Nuria Vilanova; y el líder del PP, Pablo Casado, a su llegada a la segunda jornada del IV Congreso Iberoamericano Consejo Empresarial Alianza por Iberoamérica (CEAPI), a 18 de mayo de 2021, en el CaixaForum, Madrid, (España).

eldiario.es
Periodismo a pesar de todo

Medio	elDiario.es	Fecha	18/05/2021
Soporte	Prensa Digital	País	España
U. únicos	976 000	V. Comunicación	17 040 EUR (20,265 USD)
Pág. vistas	3 318 400	V. Publicitario	5953 EUR (7079 USD)

CEAPI

https://www.eldiario.es/politica/casado-recurrira-indultos-condenados-proces-si-no-hay-arrepentimiento_1_7944806.html

Casado recurrirá indultos a condenados del "procés" si no hay arrepentimiento

original



Casado recurrirá indultos a condenados del "procés" si no hay arrepentimiento

eldiario.es
Periodismo a pesar de todo

Medio	elDiario.es	Fecha	18/05/2021
Soporte	Prensa Digital	País	España
U. únicos	976 000	V. Comunicación	17 040 EUR (20,265 USD)
Pág. vistas	3 318 400	V. Publicitario	5953 EUR (7079 USD)

CEAPI

https://www.eldiario.es/politica/rey-anima-empresarios-iberoamerica-luchar-desigualdades_1_7947349.html

El rey anima a empresarios de Iberoamérica a luchar contra las desigualdades

original



El rey anima a empresarios de Iberoamérica a luchar contra las desigualdades

eldiario.es
Periodismo a pesar de todo

Medio	elDiario.es	Fecha	18/05/2021
Soporte	Prensa Digital	País	España
U. únicos	976 000	V. Comunicación	17 040 EUR (20,265 USD)
Pág. vistas	3 318 400	V. Publicitario	5953 EUR (7079 USD)

CEAPI

https://epservices.eprensa.com/cgi-bin/view_digital_media.cgi?subclient_id=3158&comps_id=420147683

El Rey apela a la cooperación en Iberoamérica y la colaboración público-privada frente a futuros desafíos

LEI/PAU • original



El Rey Felipe VI durante la reunión plenaria de la XXVII Cumbre Iberoamericana de Jefes de Estado y de Gobierno

eldiario.es
Periodismo a pesar de todo

Medio	elDiario.es	Fecha	18/05/2021
Soporte	Prensa Digital	País	España
U. únicos	976 000	V. Comunicación	17 040 EUR (20,265 USD)
Pág. vistas	3 318 400	V. Publicitario	5953 EUR (7079 USD)

CEAPI

https://www.eldiario.es/economia/iberia-supera-nivel-actividad-precovid-republica-dominicana_1_7945654.html

Iberia supera su nivel de actividad 'precovid' en República Dominicana

original



Iberia supera su nivel de actividad 'precovid' en República Dominicana

Medio	Fotos Europa Press	Fecha	18/05/2021
Soporte	Prensa Digital	País	España
U. únicos	555 666	V. Comunicación	13 740 EUR (16,782 USD)
Pág. vistas	788 020	V. Publicitario	4800 EUR (5862 USD)

https://fotos.europapress.es/fotonoticia/f3719073/



Economía.-El IV Congreso CEAPI señala la importancia de la sostenibilidad y la digitalización para el futuro del turismo

Código	Fecha	Tamaño	Fotos del Tema
3719073	18/05/2021	5303 x 3517 (1.38MB)	1

Pie de Foto

Turismo y desarrollo sostenible: un futuro que pasa por la digitalización y por la sostenibilidad social y medioambiental
REMITIDA / HANDOUT por CEAPI
Fecha: 18/05/2021.
Fotografía remitida a medios de comunicación exclusivamente para ilustrar la noticia a la que hace referencia la imagen, y citando la procedencia de la imagen en la firma

Firma

CEAPI

Para descargar esta foto, entre como abonado o contáctenos al teléfono: +34 91.350.08.10

NOTICIA ASOCIADA

Latinoamérica.- El IV Congreso CEAPI señala la importancia de la sostenibilidad y la digitalización para el futuro del turismo

La sostenibilidad social, medioambiental y económica, así como la digitalización, son considerados elementos claves para el futuro del turismo, tal y como ha señalado en el IV Congreso Iberoamericano CEAPI, que ha llevado por título 'Transformación e impacto social: las mejores empresas para el planeta'.

18/05/2021
Las Naves
18/05/2021
Mike Grudic / Northwestern University
18/05/2021
Frm
18/05/2021
Ayuntamiento
18/05/2021
Vox Getafe
18/05/2021
Ayuntamiento
11/10/2020 - Foto de Archivo
Huelva.
18/05/2021
Dinosaurus Tour.
Huesca
07/04/2021
Álvaro Cano - Foto de Archivo
Córdoba
Psoe
23/04/2021
Volkswagen
18/05/2021
Ayuntamiento De Logroño
18/05/2021
Consorcio Provincial De Bomberos

Junta De Andalucía
18/05/2021
Sevilla
Alfredo De Anca
18/05/2021
Europa Press
18/05/2021
Universidad De Córdoba
18/05/2021
Upta
18/05/2021
Uja
18/05/2021
Marc Puig / Erc
18/05/2021
Ceapi
18/05/2021
Pentación Espectáculos
18/05/2021
Europa Press
18/05/2021
Salamanca
Europa Press
18/05/2021
Europa Press

Laredo
Ayuntamiento
18/05/2021
Bng
18/05/2021
Ayuntamiento De Córdoba
18/05/2021
The Blue House Films
18/05/2021
07/05/2021
Diputación
Francia
18/05/2021
Germain Hazard
Linares
Ayuntamiento De Linares
18/05/2021
Delegación Del Gobierno
18/05/2021
Policía Nacional
18/05/2021
18/05/2021
Europa Press.
Castilla Y León
Alfonso Fernández Mañueco

« 1 2 3 4 5 6 7 8 9 10 »

Medio	Fotos Europa Press	Fecha	18/05/2021
Soporte	Prensa Digital	País	España
U. únicos	555 666	V. Comunicación	13 740 EUR (16,782 USD)
Pág. vistas	788 020	V. Publicitario	4800 EUR (5862 USD)

https://fotos.europapress.es/fotonoticia/f3719165



Latinoamérica.- Huertas (Mapfre) reclama colaboración público-privada para impulsar el desarrollo económico de Iberoamérica

Código	Fecha	Lugar	Tamaño	Fotos del Tema
3719165	18/05/2021	Madrid	992 x 526 (0.08MB)	1

Pie de Foto

El presidente de Mapfre, Antonio Huertas, en el IV Congreso Iberoamericano para líderes de compañías y familias empresarias.
REMITIDA / HANDOUT por CEAPI
Fecha: 18/05/2021.
Fotografía remitida a medios de comunicación exclusivamente para ilustrar la noticia a la que hace referencia la imagen, y citando la procedencia de la imagen en la firma

Firma

CEAPI

Para descargar esta foto, entre como abonado o contáctenos al teléfono: +34 91.350.08.10

NOTICIA ASOCIADA

Latinoamérica.- Huertas (Mapfre) reclama colaboración público-privada para impulsar el desarrollo económico de Iberoamérica

El presidente de Mapfre, Antonio Huertas, ha reclamado colaboración público privada para reforzar las relaciones comerciales entre España e Iberoamérica y ayudar a la región en su desarrollo económico, especialmente en un contexto marcado por la crisis del coronavirus.

18/05/2021
Ayuntamiento
18/05/2021
18/05/2021
Fundación Mediterráneo
Bruselas (Bélgica)
18/05/2021
Psoe
18/05/2021
Madrid
Ceapi
18/05/2021
Uao Ceu
18/05/2021
Salamanca
Europa Press
18/05/2021
Caja Rural Del Sur
18/05/2021
18/05/2021
Federació Catalana D'hípica
Caspe (Zaragoza)
31/03/2021 - Foto de Archivo
Guardia Civil.
Vigo
18/05/2021
Ayuntamiento De Vigo
Laredo
Ayuntamiento
18/05/2021
Bng
Burgos
18/09/2021
Cortes
Colombia
Daniel Garzon Herazo / Zuma Press /
18/05/2021
Contactophoto
A Coruña
Diputación De A Coruña
18/05/2021
18/09/2020 - Foto de Archivo
Ceoe
Valladolid
Cyltv
18/05/2021
Bidafarma
18/05/2021
© Cecilia Bayonas
18/05/2021
Donostia Kultura
18/05/2021
Ayuntamiento De Cabanes
18/05/2021
Las Naves
18/05/2021
Mike Grudic / Northwestern University
18/05/2021
Frm
Madrid
07/03/2018 - Foto de Archivo
Europa Press
Bremen
18/05/2021
Monssen Assanimoghaddam / Dpa
Palencia
Chd
18/05/2021
Ayuntamiento De Alicante
12/11/2012 - Foto de Archivo
Cedida Por La Familia García Barcha
18/05/2021
Teatro Arriaga
18/05/2021
18/05/2021
Cultura De Tren
Zaragoza.
Guardia Civil.
23/01/2020 - Foto de Archivo
Diputación De Alicante
18/05/2021
Junta De Andalucía
18/05/2021
Sevilla
Alfredo De Anca
1
« 1 2 3 4 5 6 7 8 9 10 »

Medio	Fotos Europa Press	Fecha	18/05/2021
Soporte	Prensa Digital	País	España
U. únicos	555 666	V. Comunicación	13 740 EUR (16,782 USD)
Pág. vistas	788 020	V. Publicitario	4800 EUR (5862 USD)

https://fotos.europapress.es/temasactualidad/f3717792/



Segunda jornada del IV Congreso Iberoamericano CEAPI

Código	Fecha	Lugar	Tamaño	Fotos del Tema
3717792	18/05/2021	Madrid	5184 x 3456 (4,94 MB.)	10

Personajes
JOSÉ LUIS MARTÍNEZ-ALMEIDA

Pie de Foto
El alcalde de Madrid, José Luis Martínez-Almeida, en la segunda jornada del IV Congreso Iberoamericano Consejo Empresarial Alianza por Iberoamérica (CEAPI), a 18 de mayo de 2021, en el CaixaForum, Madrid, (España). En este encuentro, que comenzó ayer y finaliza hoy, expertos y representantes analizan las claves del futuro económico y social de Iberoamérica en el contexto de la pandemia del coronavirus.

Firma
Cézaro De Luca / Europa Press

Para descargar esta foto, entre como abonado o contáctenos al teléfono: +34 91.350.08.10

Madrid 17/05/2021 Marta Fernández / Europa Press 12
Madrid 17/05/2021 Ricardo Rubio / Europa Press 12
Barcelona (Cataluña) 17/05/2021 David Zorrakino / Europa Press 6
Madrid 17/05/2021 Marta Fernández / Europa Press 12
Madrid 17/05/2021 Eduardo Parra / Europa Press 9
Madrid 17/05/2021 A. Pérez Meca / Europa Press 19
Madrid 17/05/2021 Eduardo Parra / Europa Press 16
Madrid 17/05/2021 Alejandro Martínez Vélez / Europa Press 7
Sevilla (Andalucía) 17/05/2021 María José López / Europa Press 3
Barcelona (Cataluña) 17/05/2021 Ana Beltrán Morant, Kike Rincón / Europa Pres 33
Madrid 17/05/2021 Marta Fernández / Europa Press 5
Madrid Óscar Cañas / Europa Press 18

Madrid 17/05/2021 Cézaro De Luca / Europa Press 10
Ceuta 17/05/2021 Antonio Sempere / Europa Press 40
Cádiz, Andalucía 17/05/2021 Jesús Morón / Junta De Andalucía 14
Barcelona (Cataluña) 17/05/2021 Alberto Paredes / Europa Press 10
Vigo (Pontevedra) 17/05/2021 Marta Vazquez Rodríguez / Europa Press 11
Madrid 17/05/2021 A. Pérez Meca / Europa Press 30
Arganzuela, (Madrid) 17/05/2021 Óscar Cañas / Europa Press 5
Ceuta 17/05/2021 Antonio Sempere / Europa Press 74
Madrid 17/05/2021 A.ortega.pool / Europa Press 20
Santiago De Compostela (A Coruña) 17/05/2021 César Arxina / Europa Press 14
Madrid 17/05/2021 I.infantes.pool / Europa Press 23
Pamplona, (Navarra) Eduardo Sanz / Europa Press 53

Madrid 17/05/2021 O.cañas.pool / Europa Press 11
Sevilla (Andalucía) 17/05/2021 María José López / Europa Press 21
Tenerife (Islas Canarias) 17/05/2021 Europa Press 26
Madrid 17/05/2021 R.rubio.pool / Europa Press 20
Madrid 17/05/2021 David Mudarra / Pp 4
Madrid 17/05/2021 Alberto Ortega / Europa Press 18
Madrid 17/05/2021 Eduardo Parra / Europa Press 14
Madrid 17/05/2021 Alejandro Martínez Vélez / Europa Press 11
Barcelona (Cataluña) 17/05/2021 David Zorrakino / Europa Press 34
Madrid 17/05/2021 Alberto Ortega / Europa Press 21
Valencia (Comunidad Valenciana) Rober Solsona / Europa Press 6

« 1 2 3 4 5 6 7 8 9 10 »

EL NACIONAL .CAT

Medio	El Nacional.cat	Fecha	18/05/2021
Soporte	Prensa Digital	País	España
U. únicos	111 495	V. Comunicación	6 861 EUR (8,380 USD)
Pág. vistas	307 202	V. Publicitario	2397 EUR (2927 USD)

CEAPI

https://www.elnacional.cat/es/politica/aznar-avisa-presos-quien-cargarse-unidad-espana-paga_611108_102.html



PRESOS POLÍTICOS

Aznar avisa a los presos: "Quien quiere cargarse la unidad de España, lo paga"

Núria Casas
Foto: **EFE**
Barcelona. Martes, 18 Mayo 2021. 15:07
Actualizado Martes, 18 mayo 2021. 17:10
Tiempo de lectura: 2 minutos

Los populares se adelantan a la decisión del Tribunal Supremo sobre los indultos a los presos políticos independentistas. La maquinaria del partido ha arrancado con fuerza a las puertas de lo que se acabe decidiendo. Esta mañana han sido Pablo Casado y, posteriormente, **el expresidente José María Aznar** los que se han encargado de poner sobre la mesa sus amenazas.

Por su parte, Casado ha dicho que recurrirá los indultos si los presos no muestran arrepentimiento; por la otra, Aznar clava la mirada en los independentistas: "Se da un golpe de estado, se quiere arruinar la unidad de España y los que dan el golpe, resulta que el gobierno de España decide que los indultará", ha reprochado mientras proponía una alternativa posterior: **"Quien quiere cargarse la Constitución y la unidad de España, lo paga".**

Hay que recordar que la **sala segunda del Tribunal Supremo** dio un plazo de cinco días para presentar alegaciones a los 12 presos políticos del procés independentista y estos se negaron. A modo de ejemplo, el presidente de Òmnium, Jordi Cuixart, tildó el hecho de dar explicaciones como una vejación: "¿Qué se han creído? **No aceptaremos ninguna humillación.** Ni arrepentimiento, ni indulto. Lo hemos dicho en el Supremo, en la calle y por todo el mundo: la defensa de la democracia no admite chantajes".

Ahora mismo, ir por la vía del Tribunal Supremo y depositar esperanzas resulta difícil de creer para todos ellos. Así pues, hay que recordar que la **Fiscalía reitera su oposición a los indultos** y los fiscales del TS van más allá y también se han opuesto a los indultos a los exconsellers Carles Mundó, Meritxell Borràs y Santi Vila

Críticas al nuevo Govern

Aznar ha ido más allá de los presos. Las declaraciones las ha dado en la

EL NACIONAL .CAT

Medio	El Nacional.cat	Fecha	18/05/2021
Soporte	Prensa Digital	País	España
U. únicos	111 495	V. Comunicación	6 861 EUR (8,380 USD)
Pág. vistas	307 202	V. Publicitario	2397 EUR (2927 USD)

CEAPI

https://www.elnacional.cat/es/politica/aznar-avisa-presos-quien-cargarse-unidad-espana-paga_611108_102.html

cuarta jornada del **Congreso Iberoamericano CEAPI,** donde también ha tenido tiempo de definir el futuro nuevo Govern con **Pere Aragonès** al frente: "No pasará nada bueno; cuando se labra mal, **de la tierra tan sólo sale una mala cosecha**".

Y sobre la **crisis migratoria**, con la llegada irregular de miles de migrantes nadando hacia Ceuta, Aznar ha señalado que la frontera está "seriamente amenazada" y ha pedido que el Gobierno cumpla, y no abdique de su responsabilidad. De hecho, **ha asegurado que él "ya se lo veía a venir"**.

En clave internacional, el expresidente ha llamado a no seguir ejemplos como el de Chile, donde denuncia una "enorme intervención exterior". Y de la crisis colombiana, se lo ha hecho venir bien para vincularlo con lo que considera que es una amenaza de las izquierdas españolas: "Las tácticas para desestabilizar Colombia son las mismas", ha advertido y ha censurado también el populismo de la izquierda en España, con un **gobierno "partidario de los movimientos populistas y radicales" en Latinoamérica.**

Fotografía de portada: José María Aznar en el IV Congreso CEAPI

¿Te ha parecido interesante este artículo? Para seguir garantizando una información comprometida, valiente y rigurosa, necesitamos tu apoyo. Nuestra independencia también depende de ti.

Suscríbete a ElNacional.cat

PRESOS POLÍTICOS

Casado amenaza con el Supremo si "hay un indulto sin arrepentimiento"

Núria Casas

QUIOSCOS & PANTALLAS

Tres modos de hablar de Aznar y Rajoy en portada —y 'La Vanguardia'

Antoni Maria Piqué

QUIOSCOS & PANTALLAS

Portadas: La Razón trata a los presos políticos (y a la UE) como a robagallinas

Antoni Maria Piqué

PRESOS POLÍTICOS

Borrell admite que Rusia lo advirtió que mencionaría a los presos políticos

El Nacional

JOSÉ MARÍA AZNAR | TRIBUNAL SUPREMO | PARTIDO POPULAR | PRESOS POLÍTICOS | CASO 1-O - JUICIO PROCÉS

Medio	El Nacional.cat	Fecha	18/05/2021
Soporte	Prensa Digital	País	España
U. únicos	111 495	V. Comunicación	6 861 EUR (8,380 USD)
Pág. vistas	307 202	V. Publicitario	2397 EUR (2927 USD)

https://www.elnacional.cat/es/politica/aznar-avisa-presos-quien-cargarse-unidad-espana-paga_611108_102.html

Nosotros y nuestros colaboradores utilizamos cookies para personalizar tu contenido y mejorar tu experiencia con nosotros. Podemos recabar información no confidencial sobre tu uso. Puedes aceptar el uso de esta tecnología o gestionar la configuración para controlar completamente qué información se está recabando y procesando. Para obtener más información sobre nuestras políticas de datos, por favor visita nuestra Política de Privacidad.
Con su acuerdo, nosotros y nuestros socios usamos cookies o tecnologías similares para almacenar, acceder y procesar datos personales como su visita en este sitio web. Puede retirar su consentimiento u oponerse al procesamiento de datos basado en intereses legítimos en cualquier momento haciendo clic en "Más información" o en nuestra Política de privacidad en este sitio web.

Más información →

Aceptar y cerrar

Nosotros y nuestros socios hacemos el siguiente tratamiento de datos:
Almacenar o acceder a información en un dispositivo, Anuncios y contenido personalizados, medición de anuncios y del contenido, información sobre el público y desarrollo de productos, Datos de localización geográfica precisa e identificación mediante las características de dispositivos

EL NACIONAL .CAT

Medio	El Nacional.cat	Fecha	18/05/2021
Soporte	Prensa Digital	País	España
U. únicos	111 495	V. Comunicación	6 861 EUR (8,380 USD)
Pág. vistas	307 202	V. Publicitario	2397 EUR (2927 USD)

CEAPI

https://www.elnacional.cat/ca/politica/aznar-avisa-presos-vol-carregar-se-unitat-espanya-paga_611108_102.html



PRESOS POLÍTICS

Aznar avisa els presos: "Qui vol carregar-se la unitat d'Espanya, ho paga"

Núria Casas
Foto: **EFE**
Barcelona. Dimarts, 18 Maig 2021. 15:07
Actualitzat Dimarts, 18 de maig 2021. 15:07
Temps de lectura: 2 minuts

Els populars s'avancen a la decisió del Tribunal Suprem sobre els indults als presos polítics independentistes. La maquinària del partit ha engegat amb força a les portes del que s'acabi decidint. Aquest matí ha estat Pablo Casado i posteriorment **l'expresident José María Aznar** els qui s'han encarregat de posar sobre la taula les seves amenaces.

D'una banda, Casado ha dit que recorrerà els indults si els presos no mostren penediment, de l'altra, Aznar clava la mirada als independentistes: "Es dona un cop d'estat, es vol arruïnar la unitat d'Espanya i els qui donen el cop, resulta que el govern d'Espanya decideix que els indultarà", ha retret mentre proposava una alternativa posterior: **"Qui vol carregar-se la Constitució i la unitat d'Espanya, ho paga".**

Cal recordar que la **Sala II del Tribunal Suprem** va donar un termini de cinc dies per presentar al·legacions als 12 presos polítics del procés independentista i aquests s'hi van negar. A tall d'exemple, el president d'Òmnium, Jordi Cuixart, va titllar el fet de donar explicacions com una vexació: "Què s'han cregut? **No acceptarem cap humiliació.** Ni penediment, ni indult. Ho hem dit al Suprem, al carrer i arreu del món: la defensa de la democràcia no admet xantatges".

Ara mateix, anar per la via del Tribunal Suprem i dipositar-hi esperances resulta difícil de creure per a tots ells. Així doncs, cal recordar que la **Fiscalia reitera la seva oposició als indults** i els fiscals del TS van més enllà i també s'han oposat als indults als exconsellers Carles Mundó, Meritxell Borràs i Santi Vila

Crítiques al nou Govern

Aznar ha anat més enllà dels presos. Les declaracions les ha donades en la quarta jornada del **Congrés Iberoamericà CEAPI** on també ha

Medio: El Nacional.cat | Fecha: 18/05/2021
Soporte: Prensa Digital | País: España
U. únicos: 111 495 | V. Comunicación: 6 861 EUR (8,380 USD)
Pág. vistas: 307 202 | V. Publicitario: 2397 EUR (2927 USD)
https://www.elnacional.cat/ca/politica/aznar-avisa-presos-vol-carregar-se-unitat-espanya-paga_611108_102.html

tingut temps de definir el futur nou Govern amb **Pere Aragonès** al capdavant: "No passarà res bo, quan es llaura malament, **de la terra tan sols en surt una mala collita**".

I sobre la **crisi migratòria**, amb l'arribada irregular de milers de migrants nedant a Ceuta, Aznar ha assenyalat que la frontera està "seriosament amenaçada" i ha demanat que el govern compleixi, i no abdiqui de la seva responsabilitat. De fet, **ha assegurat que ell "ja s'ho veia a venir"**.

En clau internacional, l'expresident ha cridat a no seguir exemples com el de Xile, on denuncia una "enorme intervenció exterior". I de la crisi colombiana, s'ho ha fet venir bé per lligar-ho amb el que considera que és una amenaça de les esquerres espanyoles: "Les tàctiques per desestabilitzar Colòmbia són les mateixes", ha advertit i ha censurat també el populisme de l'esquerra a Espanya, amb un **govern "partidari dels moviments populistes i radicals" a Llatinoamèrica.**

Fotografia de portada: José María Aznar al IV Congrés CEAPI

T'ha fet servei aquest article? Per seguir garantint una informació compromesa, valenta i rigorosa, necessitem el teu suport. La nostra independència també depèn de tu.

Subscriu-te a ElNacional.cat

PRESOS POLÍTICS
Casado amenaça amb el Suprem si "hi ha un indult sense penediment"
Núria Casas

QUIOSCOS & PANTALLES
Tres maneres de parlar d'Aznar i Rajoy en portada (i 'La Vanguardia')
Antoni Maria Piqué

QUIOSCOS & PANTALLES
Portades: 'La Razón' tracta els presos polítics (i a la UE) com uns robagallines
Antoni Maria Piqué

PRESOS POLÍTICS
Borrell admet que Rússia el va advertir que mencionaria els presos polítics
El Nacional

JOSÉ MARÍA AZNAR | TRIBUNAL SUPREM | PARTIT POPULAR | PRESOS POLÍTICS | CAS 1-O - JUDICI PROCÉS

Medio	El Nacional.cat	Fecha	18/05/2021
Soporte	Prensa Digital	País	España
U. únicos	111 495	V. Comunicación	6 861 EUR (8,380 USD)
Pág. vistas	307 202	V. Publicitario	2397 EUR (2927 USD)

https://www.elnacional.cat/ca/politica/aznar-avisa-presos-vol-carregar-se-unitat-espanya-paga_611108_102.html

Nosotros y nuestros colaboradores utilizamos cookies para personalizar tu contenido y mejorar tu experiencia con nosotros. Podemos recabar información no confidencial sobre tu uso. Puedes aceptar el uso de esta tecnología o gestionar la configuración para controlar completamente qué información se está recabando y procesando. Para obtener más información sobre nuestras políticas de datos, por favor visita nuestra Política de Privacidad.
Con su acuerdo, nosotros y nuestros socios usamos cookies o tecnologías similares para almacenar, acceder y procesar datos personales como su visita en este sitio web. Puede retirar su consentimiento u oponerse al procesamiento de datos basado en intereses legítimos en cualquier momento haciendo clic en "Más información" o en nuestra Política de privacidad en este sitio web.

Nosotros y nuestros socios hacemos el siguiente tratamiento de datos:
Almacenar o acceder a información en un dispositivo, Anuncios y contenido personalizados, medición de anuncios y del contenido, información sobre el público y desarrollo de productos, Datos de localización geográfica precisa e identificación mediante las características de dispositivos

Más información →

Aceptar y cerrar

EL NACIONAL .CAT

Medio	El Nacional.cat	Fecha	18/05/2021
Soporte	Prensa Digital	País	España
U. únicos	111 495	V. Comunicación	6 861 EUR (8,380 USD)
Pág. vistas	307 202	V. Publicitario	2397 EUR (2927 USD)

CEAPI

https://www.elnacional.cat/ca/politica/casado-amenaca-suprem-indult-penediment_611063_102.html



PRESOS POLÍTICS

Casado amenaça amb el Suprem si "hi ha un indult sense penediment"

Núria Casas
Foto: **EFE**
Barcelona. Dimarts, 18 Maig 2021. 13:41
Actualitzat Dimarts, 18 de maig 2021. 13:44
Temps de lectura: 2 minuts

El líder del PP, Pablo Casado, ja llança amenaces al futur **Govern de Pere Aragonès** però també, de retruc, al seu rival directe, el president Pedro Sánchez. El centre de tot plegat? Els presos polítics independentistes als qui Casado exigeix "penediment" si s'aplica una llei d'indults. I si no és així, tal com els presos ja han expressat, els populars avisen que portaran el cas al Tibunal Suprem.

Els presos polítics condemnats per l'1-O al Tribunal Suprem, hauran d'esperar, com a mínim, fins a finals del mes de maig per saber si els jutges que els van condemnar fa un any i mig a penes de fins a 13 anys de presó, estan d'acord amb l'indult sol·licitat.

Casado ha donat aquestes declaracions en el marc del Consell Empresarial per l'Aliança amb Iberoamèrica, CEAPI. El líder popular deslliga els indults del diàleg ja que considera que es tracta d'una qüestió "de llei que es pot recollir al parlament espanyol que és el sobirà". Així doncs, tira pel terra una taula de diàleg on "es parla d'amnistia" i aquest concepte, en aquest Estat, Casado el veu impossible: "No és només il·legal sinó anticonstitucional i antidemocràtic. **L'amnistia només es dona en dictadures i Espanya, des de fa 40 anys, no ho és".**

Per tot plegat, llança un missatge a Sánchez: "Té tot el nostre recolzament per abandonar aquesta via d'alleugeriment i li mostrem tots els nostres retrets si planteja una taula amb aquesta mena de solució a contemplar". De totes maneres, els socialistes reiteren que **no censuren "opinar sobre amnistia" però mai serà efectiva**. El darrer en recordar-ho ha estat el candidat de les eleccions del PSC al Parlament, Salvador Illa, aquest matí a *TVE*.

Sobre Catalunya ha repetit com un mantra el mateix de sempre. **L'independentisme ha portat "pobresa, fragmentació, confrontació en l'entorn familiar i l'àmbit parlamentari"** i ha

Medio | El Nacional.cat | Fecha | 18/05/2021
Soporte | Prensa Digital | País | España
U. únicos | 111 495 | V. Comunicación | 6 861 EUR (8,380 USD)
Pág. vistas | 307 202 | V. Publicitario | 2397 EUR (2927 USD)
https://www.elnacional.cat/ca/politica/casado-amenaca-suprem-indult-penediment_611063_102.html

afegit una nova crisi "la judicial" ja que Casado veu que el conflicte no és només polític.

Dues paraules en català ha fet servir en la seva oratòria per definir el camí pel que vol seguir: **"el seny"** que considera haver-se perdut i el **"ho tornarem a fer"** que veu impossible amb la Constitució actual. Per si queden dubtes sobre l'element patriòtic, conclou: "Catalunya ha de ser diversa dins d'aquesta Espanya com a nació on ja s'inclou Catalunya des de fa molts segles".

Fotografia de portada: Pablo Casado al IV Congrés CEAPI.

T'ha fet servei aquest article? Per seguir garantint una informació compromesa, valenta i rigorosa, necessitem el teu suport. La nostra independència també depèn de tu.

Subscriu-te a ElNacional.cat

EL NOU GOVERN
Casado pressiona Sánchez: "Si accepta els indults, la legislatura haurà acabat"

PP
Toc d'atenció de Feijóo a Casado: cal "apujar el llistó de la política"
Nicolas Tomás

EL NOU GOVERN
La cuina del pacte Aragonès-Sànchez: dues masies i 19 hores per la fumata blanca
Marina Fernàndez Torné

EL NOU GOVERN
Albiach titlla les polítiques de Junts d'"ayusistes" i veu Aragonès "lligat"
Marc González

PABLO CASADO | TRIBUNAL SUPREM | PARTIT POPULAR | PRESOS POLÍTICS | CAS 1-O - JUDICI PROCÉS

Nosotros y nuestros colaboradores utilizamos cookies para personalizar tu contenido y mejorar tu experiencia con nosotros. Podemos recabar información no confidencial sobre tu uso. Puedes aceptar el uso de esta tecnología o gestionar la configuración para controlar completamente qué información se está recabando y procesando. Para obtener más información sobre nuestras políticas de datos, por favor visita nuestra Política de Privacidad.
Con su acuerdo, nosotros y nuestros socios usamos cookies o tecnologías similares para almacenar, acceder y procesar datos personales como su visita en este sitio web. Puede retirar su consentimiento u oponerse al procesamiento de datos basado en intereses legítimos en cualquier momento haciendo clic en "Más información" o en nuestra Política de privacidad en este sitio web.

Más información →
Aceptar y cerrar

Nosotros y nuestros socios hacemos el siguiente tratamiento de datos:
Almacenar o acceder a información en un dispositivo, Anuncios y contenido personalizados, medición de anuncios y del contenido,

Medio	El Nacional.cat	Fecha	18/05/2021
Soporte	Prensa Digital	País	España
U. únicos	111 495	V. Comunicación	6 861 EUR (8,380 USD)
Pág. vistas	307 202	V. Publicitario	2397 EUR (2927 USD)

https://www.elnacional.cat/ca/politica/casado-amenaca-suprem-indult-penediment_611063_102.html

información sobre el público y desarrollo de productos, Datos de localización geográfica precisa e identificación mediante las características de dispositivos

EL NACIONAL .CAT

Medio	El Nacional.cat	Fecha	18/05/2021
Soporte	Prensa Digital	País	España
U. únicos	111 495	V. Comunicación	6 861 EUR (8,380 USD)
Pág. vistas	307 202	V. Publicitario	2397 EUR (2927 USD)

CEAPI

https://www.elnacional.cat/es/politica/casado-amenaza-supremo-indulto-sin-arrepentimiento_611063_102.html



PRESOS POLÍTICOS

Casado amenaza con el Supremo si "hay un indulto sin arrepentimiento"

Núria Casas
Foto: **EFE**
Barcelona. Martes, 18 Mayo 2021. 13:41
Actualizado Martes, 18 mayo 2021. 13:44
Tiempo de lectura: 2 minutos

El líder del PP, Pablo Casado, ya lanza amenazas al futur **Govern de Pere Aragonès** pero también, de rebote, a su rival directo, el presidente Pedro Sánchez. ¿El centro de todo? Los presos políticos independentistas a los que Casado exige "arrepentimiento" si se aplica una ley de indultos. Y si no es así, tal como los presos ya han expresado, los populares avisan de que llevarán el caso al Tribunal Supremo.

Los presos políticos condenados por el 1-O en el Tribunal Supremo, tendrán que esperar al menos hasta finales del mes de mayo para saber si los jueces que les condenaron hace un año y medio a penas de hasta 13 años de cárcel, están de acuerdo con el indulto solicitado.

Casado ha dado estas declaraciones en el marco del Consejo Empresarial para la Alianza con Iberoamérica, CEAPI. El líder popular desvincula los indultos del diálogo ya que considera que se trata de una cuestión "de ley que se puede recoger en el parlamento español que es el soberano". Así pues, echa por el suelo una mesa de diálogo donde "se habla de amnistía" y este concepto, en este Estado, Casado lo ve imposible: "No es sólo ilegal sino anticonstitucional y antidemocrático. **La amnistía sólo se da en dictaduras y España, desde hace 40 años, no lo es".**

Por todo ello, lanza un mensaje a Sánchez: "Tiene todo nuestro apoyo para abandonar esta vía de aligeramiento y le mostramos todos nuestros reproches si plantea una mesa con este tipo de solución a contemplar". De todos modos, los socialistas reiteran que **no censuran "opinar sobre amnistía" pero nunca será efectiva**. El último en recordarlo ha sido el candidato de las elecciones del PSC al Parlament, Salvador Illa, esta mañana en *TVE*.

Medio: El Nacional.cat | Fecha: 18/05/2021
Soporte: Prensa Digital | País: España
U. únicos: 111 495 | V. Comunicación: 6 861 EUR (8,380 USD)
Pág. vistas: 307 202 | V. Publicitario: 2397 EUR (2927 USD)
https://www.elnacional.cat/es/politica/casado-amenaza-supremo-indulto-sin-arrepentimiento_611063_102.html

Sobre Catalunya ha repetido como un mantra lo mismo de siempre. **El independentismo ha traído "pobreza, fragmentación, confrontación en el entorno familiar y el ámbit parlamentario"** y ha añadido una nueva crisis "la judicial" ya que Casado ve que el conflicto no es sólo político.

Dos palabras en catalán ha utilizado en su oratoria para definir el camino por el que quiere seguir: **"el seny"** que considera haberse perdido y el **"ho tornarem a fer"** que ve imposible con la Constitución actual. Por si quedan dudas sobre el elemento patriótico, concluye: "Catalunya tiene que ser diversa dentro de esta España como nación donde ya se incluye Catalunya desde hace muchos siglos".

Fotografía de portada: Pablo Casado en el IV Congreso CEAPI.

¿Te ha parecido interesante este artículo? Para seguir garantizando una información comprometida, valiente y rigurosa, necesitamos tu apoyo. Nuestra independencia también depende de ti.

Suscríbete a ElNacional.cat

EL NUEVO GOBIERNO
Casado presiona a Sánchez: "Si acepta indultos, la legislatura habrá acabado"
Nicolas Tomás

PP
Toque de atención de Feijóo a Casado: hay que "subir el listón de la política"
Nicolas Tomás

EL NUEVO GOVERN
La cocina del pacto Aragonès-Sànchez: dos masías y 19 horas hasta la fumata
Marina Fernàndez Torné

EL NUEVO GOVERN
Albiach tilda las políticas de Junts de "ayusistas" y ve a Aragonès "atado"
Marc González

PABLO CASADO | TRIBUNAL SUPREMO | PARTIDO POPULAR | PRESOS POLÍTICOS | CASO 1-O - JUICIO PROCÉS

Nosotros y nuestros colaboradores utilizamos cookies para personalizar tu contenido y mejorar tu experiencia con nosotros. Podemos recabar información no confidencial sobre tu uso. Puedes aceptar el uso de esta tecnología o gestionar la configuración para controlar completamente qué información se está recabando y procesando. Para obtener más información sobre nuestras políticas de datos, por favor visita nuestra Política de Privacidad.
Con su acuerdo, nosotros y nuestros socios usamos cookies o tecnologías similares para almacenar, acceder y procesar datos

Medio	El Nacional.cat	Fecha	18/05/2021
Soporte	Prensa Digital	País	España
U. únicos	111 495	V. Comunicación	6 861 EUR (8,380 USD)
Pág. vistas	307 202	V. Publicitario	2397 EUR (2927 USD)

https://www.elnacional.cat/es/politica/casado-amenaza-supremo-indulto-sin-arrepentimiento_611063_102.html

personales como su visita en este sitio web. Puede retirar su consentimiento u oponerse al procesamiento de datos basado en intereses legítimos en cualquier momento haciendo clic en "Más información" o en nuestra Política de privacidad en este sitio web.

Más información →

Aceptar y cerrar

Nosotros y nuestros socios hacemos el siguiente tratamiento de datos:

Almacenar o acceder a información en un dispositivo, Anuncios y contenido personalizados, medición de anuncios y del contenido, información sobre el público y desarrollo de productos, Datos de localización geográfica precisa e identificación mediante las características de dispositivos

Levante EL MERCANTIL VALENCIANO

Medio	Levante El Mercantil Valenciano - CA	Fecha	18/05/2021
Soporte	Prensa Digital	País	España
U. únicos	98 065	V. Comunicación	6 441 EUR (7,659 USD)
Pág. vistas	306 237	V. Publicitario	2250 EUR (2675 USD)

CEAPI

https://val-ocio.levante-emv.com//espana/2021/05/18/aznar-preve-radicalizacion-gobierno-resultados-51973895.html

Aznar preveu una "radicalització" del Govern després dels resultats del 4M

original



Aznar estima que la fragmentació de l'esquerra va a "radicalitzar més" al Govern. EP

L'expresident del Govern José María Aznar ha assegurat este dimarts que les eleccions madrilenyes han provocat un **"canvi de cicle"** aparellat d'un procés de "reagrupació del centredreta", encara "incomplet", que és "molt important" per a la governabilitat d'Espanya. A més, ha assenyalat que s'ha produït un procés de fragmentació de l'esquerra "molt perillós" que va a portar al fet que el Govern liderat per Pedro Sánchez se'n vaja **a "radicalitzar més".**

En la seua intervenció en el IV Congrés Iberoamericà CEAPI celebrat a Madrid, Aznar ha subratllat que s'ha produït "un canvi molt important" en les eleccions en la Comunitat de Madrid. **"Han canviat jo crec que un cicle polític",** ha ressaltat.

Segons ha explicat, en este moment "es produïx un fenomen de reagrupació del centredreta que per a l'estabilitat i la governabilitat d'Espanya és molt important". Això sí, ha indicat que eixe procés és "incomplet" --en al·lusió a Vox-- però és **un moviment "molt rellevant".** "En això les eleccions en la Comunitat de Madrid han sigut absolutament determinants", ha postil·lat.

Aznar ha llançat com a segona reflexió el fet que s'haja produït un **"procés de fragmentació de l'esquerra molt perillós"**. "El que crec que va a passar ara és que se'n va a accelerar la radicalització en el món de l'esquerra a Espanya. Esta majoria de Govern, la qual cosa algun va denominar majoria Frankenstein, se'n va a radicalitzar més", ha pronosticat.

"Es jugarà al separatisme"

En este punt, l'expresident ha recalcat que l'executiu liderat per Pedro Sánchez governa amb "comunistes, amb antics terroristes d'ETA i amb els independentistes catalans". De fet, ha augurat que a Catalunya, després d'anunciar-se el principi d'acord entre ERC i Junts per a formar Govern, **no va a succeir "res bé".**

"Quan vosté posa roïna sembra en la terra, ix roïna collita. Si hi ha un govern separatista, es jugarà al separatisme. És el que va a passar", ha manifestat, per a afegir que ja s'està dient que el Govern de Sánchez **"va a accelerar els indults".**

En este punt, ha criticat que a aquells polítics condemnats pel 'procés' que van donar **"un colp" el Govern d'Espanya** puga indultar-los. "Hi ha una altra política: el que vol carregar-se la

Levante EL MERCANTIL VALENCIANO

Medio	Levante El Mercantil Valenciano - CA	Fecha	18/05/2021
Soporte	Prensa Digital	País	España
U. únicos	98 065	V. Comunicación	6 441 EUR (7,659 USD)
Pág. vistas	306 237	V. Publicitario	2250 EUR (2675 USD)

CEAPI

https://val-ocio.levante-emv.com//espana/2021/05/18/aznar-preve-radicalizacion-gobierno-resultados-51973895.html

Constitució i la unitat d'Espanya, ho paga", ha proclamat.

"Els grans pactes"

L'expresident del Govern ha defés la Constitució de 1978, un dels "grans èxits" d'Espanya al costat de la convergència en l'euro, i ha demanat recuperar el "respecte al pacte constitucional", la "alternança política", el "respecte a l'Estat de Dret i la llei" i **governar amb sentit comú"**. Al seu entendre, són qüestions que estan sent "hui maltractades" a Espanya.

"Tant de bo tornaren els grans pactes entre les **grans forces polítiques de centredreta i de centreequerra**, que van resultar molt positives i van suposar la transformació d'Espanya", ha manifestat l'expresident del Govern.

Aznar ha al·ludit a dirigents polítics del "socialisme moderat" com **Nicolás Redondo o Joaquín Leguina**, i ha criticat que el PSOE vaja a tirar a l'expresident de la Comunitat de Madrid "per defendre que el natural és pactar" entre el PSOE i el PP. "Són dos noms d'altura i com són d'altura, els van a tirar", ha emfatitzat.

Aniversari del 15M

Davant l'aniversari del naixement del moviment del 15-M fa una dècada, Aznar ha assenyalat que ell "mai" va tindre **"cap esperança en el 15M"** ni que "allí isquera res bé". Al seu entendre, de la ruptura del bipartidisme no ha eixit "pràcticament res bé".

Al seu entendre, Espanya "no ha guanyat res" amb el multipartidisme sinó que hi ha més "inestabilitat, fragmentació i confrontació", al mateix temps que hi ha un "descens del nivell polític i econòmic". "Això és alguna cosa que interessa al país? Doncs no, **no és res que interessa al país**", ha postil·lat.

A més, Aznar ha tirat en cara al Govern de Pedro Sánchez que en comptes d'estar centrat en els problemes actuals amb crisis com la de Ceuta, estiga pensant en **plans per a l'any 2050**. "He llegit que ens van a resoldre la vida fins a l'any 2050 el dijous que ve", ha ironitzat.

L'expresident del Govern ha sol·licitat a Pedro Sánchez que "no abdique de la seua responsabilitat" com, al seu juí, ha fet en la pandèmia en transferir **"" eixa responsabilitat a les comunitats autònomes i** al Tribunal Suprem, una vegada finalitzat l'estat d'alarma.

Situació a Xile i Colòmbia

Després d'assegurar que la situació política llatinoamericana és "extraordinàriament complexa i molt preocupant", s'ha centrat en països com Xile, on al seu juí, "es confirmen els pitjors temors" perquè **"el populisme és un fenomen creixent i no decreixent".**

Aznar, que ha recordat que l'estabilitat que havia viscut Xile estos anys, ha ressaltat que arran de la **"revolta social" amb el "pretext" de la pujada de les tarifes de metre,** se'n va a desenvolupar ara "un procés constituent en l'esquerra radical". Al seu entendre, esta situació "en el millor dels casos obri un període d'incertesa enorme per al país" i "en el pitjor dels casos pot obrir un procés pseudorevolucionario".

"I Colòmbia, que és la gran joia que volen conquerir els desestabilizadores, **està passant exactament el mateix"**, ha advertit, per a afegir que "les tàctiques" per a desestabilitzar este país "són les mateixes" que s'han emprat a Xile.

Sobre Veneçuela, ha dit que ara "se'n va a intentar una fórmula negociadora", alguna cosa que, en la seua opinió, **"no és més que perdre el temps una altra vegada"** perquè "no és més que intentar administrar fum". A més, ha destacat el fet que Nicolás Maduro "haja pres" el diari nacional, el "òrgan que quedava de llibertat d'expressió" en el país.

Facebook Twitter Linkedin Whatsapp Telegram Correu electrònic

Levante
EL MERCANTIL VALENCIANO

Medio	Levante El Mercantil Valenciano - CA	Fecha	18/05/2021
Soporte	Prensa Digital	País	España
U. únicos	98 065	V. Comunicación	6 441 EUR (7,659 USD)
Pág. vistas	306 237	V. Publicitario	2250 EUR (2675 USD)

CEAPI

https://val-ocio.levante-emv.com//videos/nacional/2021/05/18/casado-exige-sanchez-actue-ceuta-51958065.html

Casado exigix a Sánchez que actue a Ceuta per a "preservar la frontera i la sobirania nacional"

Vídeo: Agencia ATLAS | Foto: EP • original

El president del PP, Pablo Casado, ha expressat la seua gran preocupació per la situació a Ceuta i ha assegurat que espera que "es resolga de forma ferma la situació per a preservar la integritat de les fronteres i la sobirania nacional". "Crisi diplomàtica, advertida des de fa un mes per l'oposició i incomprensiblement ignorada o ocultada pel Govern d'Espanya. És una situació d'extrema gravetat, com no s'havia donat en la història democràtica d'Espanya. El president ha d'actuar per a protegir la sobirania nacional i garantir la integritat de la frontera", ha afirmat durant la seua intervenció en CEAPI.A més, el líder de l'oposició ha telefonat al president del Govern, Pedro Sánchez, i està a l'espera que el cap de l'executiu li retorne la telefonada, en la qual Casado reclamarà també que es "garantisca la integritat de la frontera espanyola", després de l'entrada, sense precedents, de més de 6.000 persones de forma irregular.



Levante EL MERCANTIL VALENCIANO

Medio	Levante El Mercantil Valenciano - CA	Fecha	18/05/2021
Soporte	Prensa Digital	País	España
U. únicos	98 065	V. Comunicación	6 441 EUR (7,659 USD)
Pág. vistas	306 237	V. Publicitario	2250 EUR (2675 USD)

CEAPI

https://val-ocio.levante-emv.com//espana/2021/05/18/casado-recurrira-indultos-condenados-proces-51966093.html

Casado recorrerà els indults als condemnats del procés si no hi ha penediment

EFE • original

El líder del PP, Pablo Casado, ha anunciat este dimarts que **el seu partit recorrerà els indults als condemnats pel procés en el cas que no hi haja penediment** perquè la llei exigix esta condició perquè el Govern concedisca esta mesura de gràcia. "Si es produïxen indults sense complir la llei, el PP va a recórrer al Tribunal Suprem", ha anunciat Casado el IV Congrés CEAPI (Consell Empresarial Aliança per Iberoamèrica), on ha sigut entrevistat en directe pel periodista Enric Juliana.

Casado ha sostingut que el president del Govern, Pedro Sánchez, té "**tot el suport del PP per a abandonar la via de l'apaciguamiento**" i, per contra, "tot el retret si intenta dir que una taula per l'autodeterminació i l'amnistia és la solució per a la crisi econòmica, social i fins i tot de seguretat ciutadana" de Catalunya.

El líder del PP, que ha criticat que el Govern no descarte els indults, considera que l'acord per a un Govern de coalició entre ERC i JxCat "és un **viatge a cap part** que ve durant massa temps", i ha defés que "l'independentisme sol ha portat pobresa i confrontació", al costat d'una crisi que, al seu juí, és jurídica i no política.

A més, ha avisat que "les arengues" del "possible" Govern sobre "reprendre la via cap a la independència" i el "estendard" de "ho tornarem a fer" són **"incompatibles" amb la legalitat i la Constitució**. "A Espanya, com a democràcia assentada, no es perseguixen les idees, sinó la il·legalitat", ha argumentat. El president del PP ha advocat per recuperar la "Catalunya del seny, la concòrdia i l'ocupació".

Levante EL MERCANTIL VALENCIANO

Medio	Levante El Mercantil Valenciano - CA	Fecha	18/05/2021
Soporte	Prensa Digital	País	España
U. únicos	98 065	V. Comunicación	6 441 EUR (7,659 USD)
Pág. vistas	306 237	V. Publicitario	2250 EUR (2675 USD)

CEAPI

https://val-ocio.levante-emv.com//espana/2021/05/18/felipe-vi-apuesta-colaboracion-publico-51978740.html

Felip VI aposta per la col·laboració publicoprivada per a superar els desafiaments d'Iberoamèrica

original

El rei Felip VI. Europa Press

El rei Felip VI ha reivindicat este dimarts **Iberoamèrica** com a comunitat de països, apel·lant als seus governs a cooperar i animant igualment la col·laboració publicoprivada per a poder fer front als desafiaments futurs i per a acabar amb les desigualtats.

El rei Felip ha sigut l'encarregat de clausurar el IV Congrés Iberoamericà del Consell Empresarial Aliança per Iberoamèrica (CEAPI) que s'ha celebrat este dilluns i dimarts a Madrid i ho ha fet reivindicant a Iberoamèrica com una "comunitat" de **més de 700 milions de persones.**

La pandèmia "ha posat en relleu les enormes fragilitats i debilitats del món en què habitem", però també **la "solidaritat" i la "obstinació de milions"** per afrontar juntes "esta amenaça letal contra la vida i la salut, que posa en escac la prosperitat econòmica, l'arquitectura social dels nostres pobles, i la confiança ciutadana en les seues institucions i organitzacions", ha assenyalat.

El rei ha ressaltat el paper exercit per les empreses en este últim any, tant grans com a mitjanes i xicotetes, que "han hagut d'enfrontar situacions a penes imaginables" i "s'han vist obligades a improvisar respostes que garantiren la **continuïtat de les seues operacions**, la permanència dels seus treballadors i empleats, així com la fidelitat dels seus proveïdors i clients".

En opinió de El rei Felip, la pandèmia també ha posat de manifest la necessitat dels països iberoamericans de cooperar "per a **fer front als desafiaments esdevenidors".**

"Estos requerixen grans inversions en salut, educació i capacitació, investigació científica avançada, energies netes, construcció i renovació d'infraestructures **o digitalització"**, ha subratllat, incidint que "en tots eixos sectors resulta essencial l'esforç conjunt i la col·laboració publicoprivada".

Empreses qualificades

En este sentit, ha reivindicat que "hi ha centenars d'empreses iberoamericanes amb **qualificació, coneixement i habilitats** per a contribuir a eixa obstinació" i ha ressaltat "la necessitat d'innovar, de crear, d'imaginar i proposar noves realitats que donen resposta als desafiaments esdevenidors".

Entre estos desafiaments ha citat com les **"preocupacions més immediates"** al" canvi climàtic associat al calfament global del planeta, i l'ordenació i governança d'un món global, definit i molt condicionat per l'ús de les noves tecnologies".

D'altra banda, ha reclamat que els **"ingents recursos financers** que els governs dels països desenvolupats han posat en marxa per a la reconstrucció" contemplen també "les demandes dels països emergents i en vies de desenvolupament, així com les necessitats financeres dels països de renda mitjana hispanoamericans".

Per a El rei Felip, "l'eliminació de les desigualtats de diferent naturalesa" a les quals s'enfronten els països iberoamericans, "**algunes autènticament greus**", requerix la posada en marxa d'"una acció urgent i solidària".

Exigències socials

En este punt, s'ha referit a l'Agenda **2030** i a la responsabilitat social corporativa (RSC) i a la necessitat de prestar atenció a les exigències socials. Governs i empreses, ha dit, tenen un temps obligació i necessitat de cooperar per a abordar conjuntament la consecució" dels **Objectius de desenvolupament sostenible (ODS),** però també farà falta "avaluar el seu grau de

Levante EL MERCANTIL VALENCIANO

Medio	Levante El Mercantil Valenciano - CA	Fecha	18/05/2021
Soporte	Prensa Digital	País	España
U. únicos	98 065	V. Comunicación	6 441 EUR (7,659 USD)
Pág. vistas	306 237	V. Publicitario	2250 EUR (2675 USD)

CEAPI

https://val-ocio.levante-emv.com//espana/2021/05/18/felipe-vi-apuesta-colaboracion-publico-51978740.html

compliment".

"Els empresaris més reeixits són també els més conscients del paper que exercixen en la creació d'una societat **més justa, dinàmica i competitiva,** on la igualtat d'oportunitats no siga una declaració d'intencions", ha recalcat el rei.

"Ens trobem davant la necessitat de treballar units en benefici de tots", ha afegit, confiant que "entre tots, a pesar de les dificultats i conscients de la magnitud dels desafiaments que ens aguaiten, afrontarem la gran oportunitat que significa Iberoamèrica, també per al **futur de cadascun dels nostres països".**

Abans de la intervenció de El rei Felip s'ha projectat un vídeo en el qual nombrosos empresaris tant espanyols com a iberoamericans **han enaltit el paper del monarca** A Iberoamèrica, "se us vol i se us admira", ha resumit la presidenta de CEAPI, Nuria Vilanova.

El Rei ha agraït estes paraules que ha dit que li animen a "continuar en la seua tasca" i en particular s'ha referit al primer secretari general iberoamericà, **Enrique Iglesias**, qui ha tingut igualment paraules d'elogi cap a El rei Felip. Així, ha ressaltat la seua "gestió admirable i silenciosa" a Espanya i la seua "vocació iberoamericana".

Facebook Twitter Linkedin Whatsapp Telegram Correu electrònic



Medio	MSN España	Fecha	18/05/2021
Soporte	Prensa Digital	País	España
U. únicos	95 035	V. Comunicación	6 340 EUR (7,540 USD)
Pág. vistas	475 179	V. Publicitario	2215 EUR (2634 USD)

https://epservices.eprensa.com/cgi-bin/view_digital_media.cgi?subclient_id=3158&comps_id=419979758

Este sitio utiliza cookies para análisis y para mostrar contenido y anuncios personalizados. Al continuar navegando por este sitio, aceptas este uso. Más información

Casado advierte a Sánchez que no puede haber indultos si no hay arrepentimiento

La Vanguardia | 18/05/2021 | Carmen del Riego



"La ley e indultos requiere el arrepentimiento" de quienes vayan a ser beneficiados con esa medida de gracia. Es la advertencia del líder del PP, Pablo Casado, al presidente del Gobierno, Pedro Sánchez, ante la posibilidad de que la formación de Govern tras el acuerdo alcanzado entre ERC y Junts lleve al Ejecutivo de Pedro Sánchez a conceder los indultos solicitados, que los partidos independentistas exigen .

Por eso, el presidente del PP ha advertido al presidente del Gobierno que si hay indultos sin que se cumplan todos los requisitos que establece la ley, y en concreto ese arrepentimiento, el PP recurrirá la decisión del Gobierno al Tribunal Supremo, que es el tribunal sentenciador de los condenados por el Procés.

Casado pide a Sánchez que abandone la vía del apaciguamiento

Además, Casado recuerda que la Amnistía que reclaman los independentistas "no sólo es ilegal, sino inconstitucional en España", además de considerar que es una medida antidemocrática, que sólo se da en los países en los que sus códigos penales no son democráticos y son injustos.

Lo que el presidente del PP le pide a Sánchez es que "abandone la vía del apaciguamiento" que es, dijo Casado, "la vía de la autodeterminación", y si hace esto, tendrá el apoyo del PP, y si no rectifica, e insiste en la Mesa de la autodeterminación, "tendrá nuestro reproche".

Casado cree que habría que acabar con la fragmentación y la confrontación

Pablo casado insistió hoy, durante una intervención en el congreso de CEAPI, en que el Govern que salga del acuerdo entre ERC y Junts "es un viaje a ninguna parte", ya que el independentismo "sólo ha traído pobreza a Catalunya", además de "fragmentación y confrontación".

Ir a MSN Inicio

MÁS DE LA VANGUARDIA

- 
  Japón permitirá la entrada de hasta 10.000 espectadores en los JJOO
  La Vanguardia
- 
  Cae el Gobierno de Suecia tras perder una moción de censura
  La Vanguardia
- 
  Protesta de la ANC frente al Liceu por la visita de Pedro Sánchez, en directo
  La Vanguardia

Medio	MSN España	Fecha	18/05/2021
Soporte	Prensa Digital	País	España
U. únicos	95 035	V. Comunicación	6 340 EUR (7,744 USD)
Pág. vistas	475 179	V. Publicitario	2215 EUR (2705 USD)

https://epservices.eprensa.com/cgi-bin/view_digital_media.cgi?subclient_id=3158&comps_id=420085850

Este sitio utiliza cookies para análisis y para mostrar contenido y anuncios personalizados. Al continuar navegando por este sitio, aceptas este uso. Más información

Casado exige a Sánchez garantizar la integridad territorial de España en Ceuta

La Vanguardia | Hace 5 horas | Carmen del Riego



La situación en Ceuta es de "extrema gravedad", para el presidente del PP, Pablo Casado. Tanta que después de meses ha llamado al presidente del Gobierno, Pedro Sánchez, y habló con él al término del Consejo de Ministros, en una conversación en la que le pidió que garantice la integridad territorial de España, y que devuelva a los inmigrantes que han llegado a Ceuta.

Así lo expresó este mediodía el líder del PP, durante su intervención en el congreso de la CEAPI, donde recalcó que lo que se está viviendo desde ayer "es una crisis diplomática" de la que, además, ya había advertido el PP hace un mes, cuando se supo de la presencia del líder del frente Polisario en un hospital español, a donde había llegado con pasaporte falso.

Más Ejército y mas fuerzas de seguridad en Ceuta y Melilla

Ante esta situación, que a juicio de Casado "no se había dado en la historia", explicó lo que el líder de la oposición le solicita al presidente del Gobierno, empezando por "garantizar la soberanía nacional y la integridad territorial de España".

Para ello, el PP cree que deben reforzarse los efectivos de la Policía Nacional y de la Guaria Civil , a la vez que se refuerza la presencia del Ejército, que desde primera hora de esta mañana se ha desplegado a lo largo de la frontera de Ceuta con Marruecos, con efectivos de la Legión y de Regulares.

Casado reprocha a Sánchez no haber viajado a marruecos cuando fue elegido

Casado reclama que el Ejército se despliegue en la frontera de las dos ciudades españoles en el norte de África, "para que no haya una vulneración de la integridad territorial de España". Además, el presidente del PP reclama "el fortalecimiento de las relaciones con Marruecos para una devolución inmediata" de los inmigrantes que han llegado a Ceuta, a la vez que se recupera "una relación bilateral".

Y es que, para Casado, buena parte de lo que ocurre ahora viene de lo que ha hecho el gobierno de Pedro Sánchez desde que llegó al poder, que comenzó, subrayó, "rompiendo la tradición" de que lo primero que haga un presidente del Gobierno sea viajar a Rabat a ver a las autoridades marroquíes. También recordó las declaraciones del ex vicepresidente del Gobierno Pablo Iglesias sobre Marruecos, que no gustaron mucho en Rabat.

El líder del PP recuerda a Sánchez que el Estado debe estar presente en Ceuta y Melilla

La cuarta medida que propone Casado a Sánchez es la cooperación con Europa , y la elaboración de un plan estratégico de desarrollo económico y social en Ceuta y en Melilla. Para el presidente del PP "el estado tiene que estar presente en Ceuta y melilla", y aseguró que el PP, como principal partido de la oposición, "apoyará lo que haga el gobierno" para "garantizar la integridad territorial de España".

Ir a MSN Inicio

MÁS DE LA VANGUARDIA

- 
  Armenia demanda a Turquía ante el TEDH por enviar mercenarios a Nagorno Karabaj
  La Vanguardia
- 
  La India sufre los estragos ciclón Tauktae, dejando 17 muertos y un centenar de desaparecidos

Medio	MSN España	Fecha	18/05/2021
Soporte	Prensa Digital	País	España
U. únicos	95 035	V. Comunicación	6 340 EUR (7,744 USD)
Pág. vistas	475 179	V. Publicitario	2215 EUR (2705 USD)

https://epservices.eprensa.com/cgi-bin/view_digital_media.cgi?subclient_id=3158&comps_id=419937677

Este sitio utiliza cookies para análisis y para mostrar contenido y anuncios personalizados. Al continuar navegando por este sitio, aceptas este uso. Más información

Casado pide a Sánchez preservar la frontera y la soberanía nacional en Ceuta

La Vanguardia | Hace 1 hora | Redacción



La crisis migratoria que está teniendo lugar en España, concretamente en la ciudad de Ceuta, ha encendido las alarmas de todos los partidos políticos. El líder del PP, Pablo Casado, ha mostrado su preocupación ante la llegada de inmigrantes a territorio español, y ha asegurado que espera que "se resuelva de forma firme la situación para preservar la integridad de las fronteras y la soberanía nacional".



“Es una situación de extrema gravedad, como no se había dado en la historia democrática de España. El presidente tiene que actuar para proteger la soberanía nacional y garantizar la integridad de la frontera”, ha asegurado de forma tajante Casado.



Volver a reproducir vídeo

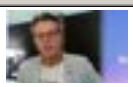

Medio	MSN España	Fecha	18/05/2021
Soporte	Prensa Digital	País	España
U. únicos	95 035	V. Comunicación	6 340 EUR (7,744 USD)
Pág. vistas	475 179	V. Publicitario	2215 EUR (2705 USD)

https://epservices.eprensa.com/cgi-bin/view_digital_media.cgi?subclient_id=3158&comps_id=419937677



- Los políticos van al cielo de Pixar Joe Gardner es un profe de música en un instituto neoyorquino que muere de la forma más tonta cuando está a punto de ver cumplido su sueño de tocar con la gran saxofonista Dorothea Williams y quizá iniciar una carrera profesional como pianista. Yendo por la calle, se cae por una tapa de alcantarilla abierta. Mi madre diría “eso pasa a los tontos”. Faemino y Cansado eran taxativos en este punto: “¡Primero mirar y después cruzar! Míranos a nosotros: sin estudios, pero vivos”.
  La Vanguardia



- La mochila austriaca y una versión española con dudas La mochila austriaca vuelve a centrar debates. Para el profesor Gay de Liébana, de su posible aplicación en España existen muchas dudas, sobre todo por la forma de costearlo, ya que hay que tener en cuenta que nuestra economía no da más de sí, por lo que quizás acaba siendo una adaptación que diste de la original.
  La Vanguardia



- Israel bombardea el norte de Gaza para inutilizar los túneles de Hamas Un Israel en vilo ha concentrado tanques, artillería e infantería alrededor de Gaza, haciendo creíble la amenaza de invasión. A medianoche, el martilleo por tierra, mar y aire se hizo tan intenso que esta parecía inminente. Tanto es así que muchos gazatíes, aterrorizados, empezaron a despedirse de sus familiares. Y hasta el portavoz del ejército confirmó una incursión, que no pudo ser corroborada sobre el terreno. Hoy el Ejército israelí ha confirmado que sus tropas no entraron en la Franja de Gaza y que se trató de una "falta de comunicación interna".
  La Vanguardia

Casado ha mantenido hoy una reunión telemática con el presidente de la ciudad autónoma de Ceuta

Por otra parte, Casado ha asegurado en una charla realizada en el Congreso CEAPI que ha telefoneado al presidente del Gobierno, pero que aún no ha recibido respuesta y está a la espera de que Sánchez le devuelva la llamada.

Ir a MSN Inicio

MÁS DE LA VANGUARDIA



- La Federación aparta a las entrenadoras de gimnasia rítmica investigadas por maltrato
  La Vanguardia



- Sánchez viaja a Ceuta por "la grave crisis" y avisa de que defenderá "con firmeza" las fronteras
  La Vanguardia



- La Legión entra en acción tras la llegada de 6.000 marroquíes en Ceuta
  La Vanguardia

La Vanguardia
Ver el sitio completo

© 2021 Microsoft Privacidad y cookies Términos de uso Sobre nuestra publicidad Danos tu opinión Ayuda MSN en el mundo

Medio	MSN España	Fecha	18/05/2021
Soporte	Prensa Digital	País	España
U. únicos	95 035	V. Comunicación	6 340 EUR (7,744 USD)
Pág. vistas	475 179	V. Publicitario	2215 EUR (2705 USD)

https://epservices.eprensa.com/cgi-bin/view_digital_media.cgi?subclient_id=3158&comps_id=419901410

Este sitio utiliza cookies para análisis y para mostrar contenido y anuncios personalizados. Al continuar navegando por este sitio, aceptas este uso. Más información

Casado pide a Sánchez preservar la frontera y la soberanía nacional en Ceuta

La Vanguardia | Hace 1 hora | Redacción



La crisis migratoria que está teniendo lugar en España, concretamente en la ciudad de Ceuta, ha encendido las alarmas de todos los partidos políticos. El líder del PP, Pablo Casado, ha mostrado su preocupación ante la llegada de inmigrantes a territorio español, y ha asegurado que espera que "se resuelva de forma firme la situación para preservar la integridad de las fronteras y la soberanía nacional".



“Es una situación de extrema gravedad, como no se había dado en la historia democrática de España. El presidente tiene que actuar para proteger la soberanía nacional y garantizar la integridad de la frontera”, ha asegurado de forma tajante Casado.



Volver a reproducir vídeo

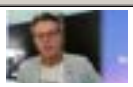

Medio	MSN España	Fecha	18/05/2021
Soporte	Prensa Digital	País	España
U. únicos	95 035	V. Comunicación	6 340 EUR (7,744 USD)
Pág. vistas	475 179	V. Publicitario	2215 EUR (2705 USD)

https://epservices.eprensa.com/cgi-bin/view_digital_media.cgi?subclient_id=3158&comps_id=419901410



- Los políticos van al cielo de Pixar Joe Gardner es un profe de música en un instituto neoyorquino que muere de la forma más tonta cuando está a punto de ver cumplido su sueño de tocar con la gran saxofonista Dorothea Williams y quizá iniciar una carrera profesional como pianista. Yendo por la calle, se cae por una tapa de alcantarilla abierta. Mi madre diría “eso pasa a los tontos”. Faemino y Cansado eran taxativos en este punto: “¡Primero mirar y después cruzar! Míranos a nosotros: sin estudios, pero vivos”.
  La Vanguardia



- La mochila austriaca y una versión española con dudas La mochila austriaca vuelve a centrar debates. Para el profesor Gay de Liébana, de su posible aplicación en España existen muchas dudas, sobre todo por la forma de costearlo, ya que hay que tener en cuenta que nuestra economía no da más de sí, por lo que quizás acaba siendo una adaptación que diste de la original.
  La Vanguardia



- Israel bombardea el norte de Gaza para inutilizar los túneles de Hamas Un Israel en vilo ha concentrado tanques, artillería e infantería alrededor de Gaza, haciendo creíble la amenaza de invasión. A medianoche, el martilleo por tierra, mar y aire se hizo tan intenso que esta parecía inminente. Tanto es así que muchos gazatíes, aterrorizados, empezaron a despedirse de sus familiares. Y hasta el portavoz del ejército confirmó una incursión, que no pudo ser corroborada sobre el terreno. Hoy el Ejército israelí ha confirmado que sus tropas no entraron en la Franja de Gaza y que se trató de una "falta de comunicación interna".
  La Vanguardia

Casado ha mantenido hoy una reunión telemática con el presidente de la ciudad autónoma de Ceuta

Por otra parte, Casado ha asegurado en una charla realizada en el Congreso CEAPI que ha telefoneado al presidente del Gobierno, pero que aún no ha recibido respuesta y está a la espera de que Sánchez le devuelva la llamada.

Ir a MSN Inicio

MÁS DE LA VANGUARDIA



- La Federación aparta a las entrenadoras de gimnasia rítmica investigadas por maltrato
  La Vanguardia



- Sánchez viaja a Ceuta por "la grave crisis" y avisa de que defenderá "con firmeza" las fronteras
  La Vanguardia



- La Legión entra en acción tras la llegada de 6.000 marroquíes en Ceuta
  La Vanguardia

La Vanguardia
Ver el sitio completo

© 2021 Microsoft Privacidad y cookies Términos de uso Sobre nuestra publicidad Danos tu opinión Ayuda MSN en el mundo

Medio	MSN España	Fecha	18/05/2021
Soporte	Prensa Digital	País	España
U. únicos	95 035	V. Comunicación	6 340 EUR (7,744 USD)
Pág. vistas	475 179	V. Publicitario	2215 EUR (2705 USD)

https://epservices.eprensa.com/cgi-bin/view_digital_media.cgi?subclient_id=3158&comps_id=420152845

Este sitio utiliza cookies para análisis y para mostrar contenido y anuncios personalizados. Al continuar navegando por este sitio, aceptas este uso. Más información

Ecosuficiencia y sostenibilidad: la entrevista de Begoña Gómez a Pablo Isla (Inditex)

Vanitatis | Hace 1 hora | Patricia Izquierdo



Begoña Gómez continúa con su carrera como catedrática de la Universidad Complutense. Hace varios meses decidió apartarse casi por completo de su papel como esposa del presidente del Gobierno (desde antes de la pandemia no la vemos acompañar a su marido a viajes, recepciones o eventos) y **volcar todos sus esfuerzos en potenciar su carrera laboral al máximo**. Ya no solo al frente del IE Africa Center, sino ahora como coordinadora de dos másteres de la Complutense.

Una carrera que la ha llevado a participar en diferentes congresos y coloquios como el del Día de la Mujer (que narramos en estas páginas) o el que ha coorganizado desde **su cátedra de Transformación Social Competitiva de la UCM** junto a CEAPI (Consejo Empresarial Alianza por Iberoamérica). El IV Congreso Iberoamericano para líderes de compañías y familias empresarias celebrado entre ayer y hoy en los salones del Centro Caixa Forum.



La presidenta de la CEAPI, Núria Vilanova, Begoña Gómez y Rebeca Grynspan, secretaria general iberoamericana. (EFE)

Unas jornadas en las que no solo ha compartido agenda de nuevo con su marido, de una manera completamente diferente a la que veníamos viendo hasta ahora, sino también con otros matrimonios como **los Aznar Botella**, invitados a diferentes mesas de debate, el alcalde José Luis Martínez-Almeida, el rey Felipe o líderes empresariales como **Pablo Isla**, presidente de Inditex.

Entrevista a Pablo Isla

Este martes, 18 de mayo, Begoña ha sido la encargada de entrevistar a la mano derecha de Amancio Ortega en un one-to-one en el que han hablado acerca de la transformación digital, social y sobre todo ecológica del gigante textil de origen español.



Begoña Gómez y el presidente de Inditex, Pablo Isla. (EFE)

Durante algo más de 15 minutos, Isla ha sido preguntado por la esposa de Pedro Sánchez sobre diferentes aspectos, entre los que han abordado desde las tiendas ecosuficientes de Zara hasta la importancia de la sostenibilidad presente ya en todos los procesos (de los proveedores a los tejidos) de la cadena de producción.

Una charla amena y distendida en la que Begoña se ha estrenado como entrevistadora en un papel hasta ahora inédito. Aunque la habíamos

Medio	MSN España	Fecha	18/05/2021
Soporte	Prensa Digital	País	España
U. únicos	95 035	V. Comunicación	6 340 EUR (7,744 USD)
Pág. vistas	475 179	V. Publicitario	2215 EUR (2705 USD)

https://epservices.eprensa.com/cgi-bin/view_digital_media.cgi?subclient_id=3158&comps_id=420152845

visto debatir en foros o moderar mesas redondas, **en esta ocasión ha ejercido como periodista** en este foro en el que normalmente empresarios y políticos son los grandes protagonistas.

Más tarde, la esposa de Pedro Sánchez también participó en una mesa redonda que abordaba los retos de las mujeres rurales, un colectivo con el que está profundamente comprometida desde hace años y en cuya mesa redonda no podía faltar de ninguna manera su presencia.

Un armario renovado

Desde que se apartó de la agenda de su marido, Begoña Gómez ha transformado su vestuario, dejando de lado los vestidos y las tendencias más llamativas de cada temporada para lucir **un nuevo uniforme 'working girl'** en el que el traje de chaqueta en su versión más clásica es el rey.

Como en otras ocasiones, Begoña ha optado por un discreto conjunto de blazer y pantalón de color negro, con chaqueta entallada y pantalón tipo sastre combinado con una discreta camisa blanca. **No faltaron sus stilettos, eso sí, seña indiscutible de su estilo.**



Begoña Gómez. (EFE)

Por otro lado, **no lució el flequillo** peinado hacia delante que estrenó en su última visita oficial al Vaticano hace unos meses **ni las ondas** con las que desde hace un tiempo peina su melena en actos públicos.

Ir a MSN Inicio

MÁS DE VANITATIS

- 
  Así es María, la guapísima hija de Pep Guardiola que está triunfando en Inglaterra
  Vanitatis
- 
  Federico de Dinamarca ya tiene su vacuna contra el covid
  Vanitatis
- 
  Naomi Campbell se convierte en mamá primeriza a punto de cumplir 51 años
  Vanitatis

Vanitatis
Ver el sitio completo

Inicio Noticias El Tiempo Entretenimiento Deportes Dinero Motor **Estilo** Bienestar Recetas Viajes Vídeo

© 2021 Microsoft Privacidad y cookies Términos de uso Sobre nuestra publicidad Danos tu opinión Ayuda MSN en el mundo

Medio	MSN España	Fecha	18/05/2021
Soporte	Prensa Digital	País	España
U. únicos	95 035	V. Comunicación	6 340 EUR (7,702 USD)
Pág. vistas	475 179	V. Publicitario	2215 EUR (2690 USD)

https://epservices.eprensa.com/cgi-bin/view_digital_media.cgi?subclient_id=3158&comps_id=419582673

Este sitio utiliza cookies para análisis y para mostrar contenido y anuncios personalizados. Al continuar navegando por este sitio, aceptas este uso. Más información

El Gobierno acelerará la negociación con ERC tras el pacto catalán: fiscalidad, indultos...

El Mundo | Hace 3 horas | RAÚL PIÑA



Hace menos de una semana, en el Gobierno era apuesta segura que habría elecciones en **Cataluña**. Ahora, una vez que ERC y Junts han pactado gobierno, en el Ejecutivo se da por hecho que la mesa de diálogo con la **Generalitat** se convocará a la mayor brevedad posible. La formación del **Govern** obliga a **Moncloa** a reactivar ese espacio de negociación, constituido en febrero de 2020 y varado desde entonces. Será en este marco donde Moncloa espera impulsar una «agenda catalana» que se traduzca en el apoyo, al menos de ERC, a la gobernabilidad en el **Congreso**. Sobre la mesa, entre otras cuestiones: la fiscalidad, infraestructuras, fondos europeos, reforma del delito de sedición y los indultos a los políticos condenados por el 1-O. El mensaje que desde este mismo lunes lanzó el Gobierno es claro: está dispuesto a retomar el diálogo cuanto antes. A sustanciar en una foto, y en hechos, esa mesa de negociación que sólo se ha reunido una vez, el 26 de febrero de 2020 presidida por Quim Torra y Pedro Sánchez. El temor es que la fuerza lograda por Carles Puigdemont -su partido ha pasado de estar fuera del Govern a repartírselo equitativamente con ERC, controlando el área económica- convierta la unilateralidad, la autodeterminación en el asunto capital. Un escenario incómodo para el PSOE y que complicaría el propósito de «normalizar» la relación con Cataluña. Con todo, en el Gobierno confían en que el hecho de que la presidencia recaiga en Pere Aragonès (ERC), con quien Moncloa mantiene buena relación, permita que el vínculo con los republicanos se retome en positivo. Los 13 diputados de esta formación son capitales para la frágil gobernabilidad de la coalición, cuya supervivencia parlamentaria está en manos de los partidos nacionalistas. De ahí que el PSOE siempre haya mantenido canales de comunicación y que Yolanda Díaz, nueva líder de Unidas Podemos, se citara con Gabriel Rufián al poco de asumir esos galones, para mantener el rol en la coalición de interlocutora con los nacionalistas que se trabajó Pablo Iglesias. En la Ejecutiva que celebró ayer el PSOE se abordó el nuevo Govern, concluyendo que «ningún pacto de gobierno» en Cataluña alterará el diálogo que el PSOE mantenía hasta ahora con los republicanos catalanes. «No podría pensar en una opción distinta», expuso José Luis Ábalos, secretario de Organización y ministro de Transportes. Con todo, fuentes gubernamentales señalan que esa mesa de diálogo será más cómoda para Unidas Podemos que para el PSOE, por los asuntos que se debatirán. Entre otros, una reforma fiscal con Madrid en el punto de mira -«el fin del paraíso fiscal de Madrid»-, la reforma de la sedición o los indultos. Un asunto con el que Podemos se siente cómodo y presiona, pero que no todo el PSOE ni todo su electorado asumen. Esta medida de gracia para los líderes del 1-O está sobre la mesa del Gobierno, donde, de manera mayoritaria, se entiende que es una decisión que serviría para «aliviar tensiones», para «empatizar» o «apostar por el reencuentro y la reconciliación». Ayer, los ministros preguntados por los indultos no rechazaron la medida, pero echaron balones fuera argumentando que el proceso está aún falta del informe al respecto del **Tribunal Supremo**. El calendario que se maneja es que el Alto Tribunal pueda remitirlo al Gobierno en las próximas semanas, a finales de mayo o principios de junio. Ello habilitaría el Gobierno a poder pronunciarse en verano, incluso en junio o julio. Unas fechas con las que presionan desde Unidas Podemos. La **Fiscalía** ya se ha opuesto a la concesión del indulto y se espera que el Supremo, que es el tribunal sentenciador, también lo haga. Pero el Gobierno lleva meses abonando el terreno para abordar este asunto, recordando, incluso, que la decisión es del **Consejo de Ministros** y, llegado el caso, se podrían aprobar los indultos en contra del criterio de la Fiscalía y del Supremo.

Ir a MSN Inicio

MÁS EL EL MUNDO

- Varias autonomías apuestan por consolidar la reducción de alumnos por aula frente a la subida de ratios de Celaá
  El Mundo
- Hallan a un hombre muerto a puñaladas en la calle
  El Mundo
- El gran cajón de sastre de la historia de París
  El Mundo

El Mundo

Medio	MSN España	Fecha	18/05/2021
Soporte	Prensa Digital	País	España
U. únicos	95 035	V. Comunicación	6 340 EUR (7,702 USD)
Pág. vistas	475 179	V. Publicitario	2215 EUR (2690 USD)

https://epservices.eprensa.com/cgi-bin/view_digital_media.cgi?subclient_id=3158&comps_id=419639313

Este sitio utiliza cookies para análisis y para mostrar contenido y anuncios personalizados. Al continuar navegando por este sitio, aceptas este uso. Más información

El Gobierno acelerará la negociación con ERC tras el pacto catalán: fiscalidad, indultos...

El Mundo | Hace 5 horas | RAÚL PIÑA



Hace menos de una semana, en el Gobierno era apuesta segura que habría elecciones en **Cataluña**. Ahora, una vez que ERC y Junts han pactado gobierno, en el Ejecutivo se da por hecho que la mesa de diálogo con la **Generalitat** se convocará a la mayor brevedad posible. La formación del **Govern** obliga a **Moncloa** a reactivar ese espacio de negociación, constituido en febrero de 2020 y varado desde entonces. Será en este marco donde Moncloa espera impulsar una «agenda catalana» que se traduzca en el apoyo, al menos de ERC, a la gobernabilidad en el **Congreso**. Sobre la mesa, entre otras cuestiones: la fiscalidad, infraestructuras, fondos europeos, reforma del delito de sedición y los indultos a los políticos condenados por el 1-O. El mensaje que desde este mismo lunes lanzó el Gobierno es claro: está dispuesto a retomar el diálogo cuanto antes. A sustanciar en una foto, y en hechos, esa mesa de negociación que sólo se ha reunido una vez, el 26 de febrero de 2020 presidida por Quim Torra y Pedro Sánchez. El temor es que la fuerza lograda por Carles Puigdemont -su partido ha pasado de estar fuera del Govern a repartírselo equitativamente con ERC, controlando el área económica- convierta la unilateralidad, la autodeterminación en el asunto capital. Un escenario incómodo para el PSOE y que complicaría el propósito de «normalizar» la relación con Cataluña. Con todo, en el Gobierno confían en que el hecho de que la presidencia recaiga en Pere Aragonès (ERC), con quien Moncloa mantiene buena relación, permita que el vínculo con los republicanos se retome en positivo. Los 13 diputados de esta formación son capitales para la frágil gobernabilidad de la coalición, cuya supervivencia parlamentaria está en manos de los partidos nacionalistas. De ahí que el PSOE siempre haya mantenido canales de comunicación y que Yolanda Díaz, nueva líder de Unidas Podemos, se citara con Gabriel Rufián al poco de asumir esos galones, para mantener el rol en la coalición de interlocutora con los nacionalistas que se trabajó Pablo Iglesias. En la Ejecutiva que celebró ayer el PSOE se abordó el nuevo Govern, concluyendo que «ningún pacto de gobierno» en Cataluña alterará el diálogo que el PSOE mantenía hasta ahora con los republicanos catalanes. «No podría pensar en una opción distinta», expuso José Luis Ábalos, secretario de Organización y ministro de Transportes. Con todo, fuentes gubernamentales señalan que esa mesa de diálogo será más cómoda para Unidas Podemos que para el PSOE, por los asuntos que se debatirán. Entre otros, una reforma fiscal con Madrid en el punto de mira -«el fin del paraíso fiscal de Madrid»-, la reforma de la sedición o los indultos. Un asunto con el que Podemos se siente cómodo y presiona, pero que no todo el PSOE ni todo su electorado asumen. Esta medida de gracia para los líderes del 1-O está sobre la mesa del Gobierno, donde, de manera mayoritaria, se entiende que es una decisión que serviría para «aliviar tensiones», para «empatizar» o «apostar por el reencuentro y la reconciliación». Ayer, los ministros preguntados por los indultos no rechazaron la medida, pero echaron balones fuera argumentando que el proceso está aún falta del informe al respecto del **Tribunal Supremo**. El calendario que se maneja es que el Alto Tribunal pueda remitirlo al Gobierno en las próximas semanas, a finales de mayo o principios de junio. Ello habilitaría el Gobierno a poder pronunciarse en verano, incluso en junio o julio. Unas fechas con las que presionan desde Unidas Podemos. La **Fiscalía** ya se ha opuesto a la concesión del indulto y se espera que el Supremo, que es el tribunal sentenciador, también lo haga. Pero el Gobierno lleva meses abonando el terreno para abordar este asunto, recordando, incluso, que la decisión es del **Consejo de Ministros** y, llegado el caso, se podrían aprobar los indultos en contra del criterio de la Fiscalía y del Supremo.

Ir a MSN Inicio

MÁS EL EL MUNDO

- Varias autonomías apuestan por consolidar la reducción de alumnos por aula frente a la subida de ratios de Celaá
  El Mundo
- Hallan a un hombre muerto a puñaladas en la calle
  El Mundo
- El gran cajón de sastre de la historia de París
  El Mundo

El Mundo

Medio	MSN España	Fecha	18/05/2021
Soporte	Prensa Digital	País	España
U. únicos	95 035	V. Comunicación	6 340 EUR (7,702 USD)
Pág. vistas	475 179	V. Publicitario	2215 EUR (2690 USD)

https://epservices.eprensa.com/cgi-bin/view_digital_media.cgi?subclient_id=3158&comps_id=419702177

Este sitio utiliza cookies para análisis y para mostrar contenido y anuncios personalizados. Al continuar navegando por este sitio, aceptas este uso. Más información

El Gobierno se fija como meta un crecimiento del 1,5% anual hasta 2050

EL PAÍS | Hace 49 minutos | Claudi Pérez



España ha crecido una media del 2% en los últimos 25 años, pero en la última década parece haber pisado una enorme piel de plátano: difícilmente volverá a alcanzar esa velocidad de crucero a medio plazo tras dos formidables crisis. El informe *España 2050*, que el presidente Pedro Sánchez presentará el jueves, estima que el PIB puede crecer un 1,5% anual hasta 2050 si se hace todo lo necesario; básicamente, con una apuesta decidida por ese concepto tan seductor como evanescente que es la productividad. Ese listón del 1,5% permitiría a España acercarse en renta per cápita a los grandes países europeos, pero el informe advierte de que sin cambios de calado el crecimiento estará más abajo, entre el 0,3% y el 1,1% anual, y el país diría adiós a la ansiada convergencia.

"A largo plazo, todos muertos", decía hace un siglo el economista John M. Keynes, que sin embargo nunca dejó de preguntarse por *Las posibilidades económicas de nuestros nietos*, título de un ensayo con plena vigencia en medio de la hipercrisis actual. Conmocionado por la aplastante victoria del PP en Madrid y mil y una veces acusado de cortoplacismo, el Ejecutivo de Sánchez presenta esta semana una especie de expedición al horizonte, el informe *España 2050*, para el que ha contado con 103 expertos de todas las disciplinas durante más de un año con la intención de tratar de pensar en el vaporoso largo plazo. No es verdad que el mundo y España vayan irremediablemente a peor, viene a decir el informe, y no tienen por qué ser inmutables esos aires noventayochistas sobre la imposibilidad de llegar a consensos en asuntos clave. La parte más económica del estudio, a la que ha tenido acceso EL PAÍS, deja una conclusión adicional: pese a la sucesión de crisis recientes, España está en condiciones de volver a acercarse en renta per cápita a los países más avanzados si hace los deberes y logra salir del círculo vicioso que dejan la pandemia y los desafíos más acuciantes.

La economía española despegó hace 30 años a partir de los Pactos de La Moncloa: la renta por habitante era de apenas 16.000 euros en 1980 y se ha duplicado hasta los 30.700 euros de hoy. Pero la Gran Recesión y el Gran Confinamiento dejan feas cicatrices. España "no ha conseguido reducir sustancialmente la brecha de renta que mantiene con las economías más avanzadas de la UE" en los últimos tiempos, según el informe. Las crisis dejan más huella en España que en otras economías: la principal causa es "la baja productividad", un secreto a voces que queda retratado en ese trabajo. Esa inmensa laguna guarda relación "con los bajos salarios, las largas jornadas laborales o la falta de competitividad de muchas empresas". El envejecimiento de la población viene a agravar la situación: el informe estima que, sin cambios de calado, el PIB español podría crecer entre el 0,3% y el 1,1% anual entre 2023 y 2050. Eso alejaría a la economía española de las más avanzadas y agravaría problemas "como el paro o la desigualdad", pese a que España figura ya en el furgón de cola en esos indicadores.

Para evitar ese escenario, el informe aboga por una apuesta decidida por la productividad: educación, I+D, digitalización, transición ecológica, aumento del tamaño de las empresas, lucha contra la economía sumergida (que se estima en el 17%) y demás sospechosos habituales son las medidas más necesarias. Los expertos reclaman también elevar la tasa de empleo (número de ocupados respecto a las personas que quieren trabajar) desde el actual 62% hasta el 80% en 2050, con incentivos para retrasar la edad de jubilación y con la vista puesta en colectivos como jóvenes, mujeres e inmigrantes. En las tres últimas décadas, Alemania y los escandinavos han conseguido elevar su productividad un 50% sin comprometer su nivel de empleo. Si España logra algo parecido, la velocidad de crucero del PIB se irá a crecimientos anuales del 1,5% y permitiría la ansiada convergencia.

Escenario posterior a 2023

El informe cifra la brecha en renta per cápita entre España y las ocho economías europeas más avanzadas en el 21%: los poco más de 30.000 euros de PIB per cápita españoles palidecen ante los 39.000 de esos ocho países. Sin reformas de calado, esa brecha se iría al 27% en 2050; con ellas quedaría reducida a un 10%.

Pero antes de llegar al medio y largo plazo hay que lidiar con el correoso corto plazo. España ha sufrido más que otros países con la covid por el elevado peso de los sectores más vulnerables a la pandemia. Y el Ejecutivo no prevé recuperar hasta 2023 los niveles precrisis, si bien los fondos europeos podrían acelerar la recuperación. Más allá de ese año, los expertos reclaman "consensos" para ejecutar con éxito "cambios de calado que corrijan las carencias estructurales" de la economía. En otras palabras: reformas pactadas, algo nada fácil con los niveles actuales de testosterona política.

A la corta, los planes de La Moncloa tras el fiasco de Madrid pasan por recuperar iniciativa de la mano de las vacunas y la incipiente recuperación. A medio plazo, la llegada de los 140.000 millones europeos exigirá las primeras reformas: las más importantes son la laboral, la de pensiones y la fiscal, que se aprobarán a caballo entre 2021 y 2022. *España 2050* se centra en los escenarios posteriores a 2023. Y está dividido en 10 trabajos: el primero es el citado *Ser más productivos para crecer mejor,* que prevé crecimientos del 1,5% anuales si España consigue elevar la productividad. Hay también capítulos sobre el mercado laboral (relacionado con los riesgos y oportunidades de la revolución tecnológica); el modelo territorial, con propuestas sobre la distribución de la población y la actividad económica; el cambio climático; los retos asociados a la longevidad en salud, pensiones y mercado laboral; dos capítulos sobre el capital humano; un análisis de la pobreza y la desigualdad, y un último trabajo sobre el bienestar.

Medio	MSN España	Fecha	18/05/2021
Soporte	Prensa Digital	País	España
U. únicos	95 035	V. Comunicación	6 340 EUR (7,702 USD)
Pág. vistas	475 179	V. Publicitario	2215 EUR (2690 USD)

https://epservices.eprensa.com/cgi-bin/view_digital_media.cgi?subclient_id=3158&comps_id=419702177

Las conclusiones finales se han ido retrasando por el intenso debate entre los socios de Gobierno en los asuntos más polémicos, pero las fuentes consultadas apuntan que los 103 expertos reclutados por la Oficina de Prospectiva de La Moncloa avalan el resultado final con ese lejano horizonte a 30 años.

Ir a MSN Inicio

MÁS DE EL PAÍS

- 
  La Guardia Civil desde el perímetro de Ceuta: “Ante un aluvión de personas de esas características no podemos hacer nada más”
  EL PAÍS
- 
  ¿Qué vacuna me toca? Las claves del plan de inmunización por edades
  EL PAÍS
- Última hora de la llegada masiva de inmigrantes a Ceuta, en directo | Sánchez: “España defenderá la integridad de Ceuta ante cualquier desafío”
  EL PAÍS

EL PAÍS
Ver el sitio completo

© 2021 Microsoft Privacidad y cookies Términos de uso Sobre nuestra publicidad Danos tu opinión Ayuda MSN en el mundo

Medio	MSN España	Fecha	18/05/2021
Soporte	Prensa Digital	País	España
U. únicos	95 035	V. Comunicación	6 340 EUR (7,702 USD)
Pág. vistas	475 179	V. Publicitario	2215 EUR (2690 USD)

https://epservices.eprensa.com/cgi-bin/view_digital_media.cgi?subclient_id=3158&comps_id=419568724

Este sitio utiliza cookies para análisis y para mostrar contenido y anuncios personalizados. Al continuar navegando por este sitio, aceptas este uso. Más información

Las empresas piden reglas claras para seguir invirtiendo en América Latina

Cinco Días | Hace 6 horas | Manu Granda



El presidente de la constructora OHL, Luis Amodio, ha indicado este lunes en el marco del IV Congreso Iberoamericano Ceapi, que sería positivo que hubiese reglas claras y unificadas en los países de América Latina para favorecer la llegada de inversiones a la región. Amodio ha señalado que hay países sudamericanos que ponen demasiadas trabas y otros, en cambio, dan demasiada “manga ancha”, lo que provoca que las cosas no se hagan siempre de la manera correcta.

Sus declaraciones se produjeron justo después de que el empresario Alfonso Gajate, fundador de EllaLink, manifestara la necesidad de “erradicar” la idea de que “construir esté unido al concepto de la corrupción”. “Hay que pelear desde el mundo de la empresa y desde los Gobiernos, para luchar contra ese concepto en el que se ve una mano negra por detrás que roba al pueblo. Hay que buscar la forma de limpiar esas relaciones y que las relaciones sean éticas”, ha asegurado Gajate.

En el Congreso también ha participado Jordi Hereu, presidente de Hispasat, quien ha indicado que debe haber “una estricta colaboración” entre lo público y lo privado, pero que “cada uno tiene que tener su papel”. Hereu, además, ha subrayado la necesidad de mejorar las ciudades de cara al futuro. “Ahora nos volvemos a plantear cómo mejorar las ciudades en Latinoamérica. La pandemia nos ha recordado que hay millones de personas sin acceso a un buen saneamiento, sin acceso al agua potable. Tenemos una gran agenda en infraestructuras para desarrollar. Ahora viene la década de ponernos a trabajar para ejecutar, no ya para discutir los objetivos, sino para ver cómo los acometemos para llevar a cabo estos cambios”, ha explicado Hereu.



Uno de dichos cambios se producirán en el mundo de la movilidad. “Hace décadas se invirtió mucho en la movilidad privada, pero ahora el diseño de la futura movilidad en las ciudades tendrá que tener en cuenta la movilidad pública. Hay que invertir en esto o vamos al colapso. El Pacto de París no es una broma, es una inmensa necesidad”, ha asegurado el presidente de Hispasat.

En relación a los proyectos que se llevarán a cabo en la región en los próximos años, Gajate ha señalado la importancia de poder “acometer proyectos de largo plazo”, que se mantengan más allá “de los cambios de color político”. En ese sentido, Rebeca Grynspan, secretaria general iberoamericana, indicó previamente en su intervención que la región está entrando en un “súper ciclo electoral”, en el que en los próximos dos años se sucederán un gran número de procesos electorales en toda la región. “La pregunta es si vamos a aprovechar la ocasión para conseguir consensos amplios”, ha comentado Grynspan.

Ir a MSN Inicio

MÁS DE CINCO DÍAS

- 
  El Ibex 35 revalida los máximos de la mano de Telefónica e Inditex
  Cinco Días
- 

Medio	MSN España	Fecha	18/05/2021
Soporte	Prensa Digital	País	España
U. únicos	95 035	V. Comunicación	6 340 EUR (7,702 USD)
Pág. vistas	475 179	V. Publicitario	2215 EUR (2690 USD)

https://epservices.eprensa.com/cgi-bin/view_digital_media.cgi?subclient_id=3158&comps_id=419568724



El BCE se reunirá esta semana con representantes de la banca española

Cinco Días

- 

  Johnson & Johnson recorta a la mitad las entregas de vacunas previstas esta semana en Europa

  Cinco Días

CincoDías

Cinco Días
Ver el sitio completo

© 2021 Microsoft Privacidad y cookies Términos de uso Sobre nuestra publicidad Danos tu opinión Ayuda MSN en el mundo

notimérica.com

Medio	Notimérica	Fecha	18/05/2021
Soporte	Prensa Digital	País	España
U. únicos	23 431	V. Comunicación	2 923 EUR (3,475 USD)
Pág. vistas	117 159	V. Publicitario	1021 EUR (1214 USD)

CEAPI

https://epservices.eprensa.com/cgi-bin/view_digital_media.cgi?subclient_id=3158&comps_id=420109664

Rey Felipe.- El Rey apela a la cooperación en Iberoamérica y la colaboración público-privada frente a futuros desafíos

original

El Rey de España Felipe VI durante la reunión plenaria de la XXVII Cumbre Iberoamericana de Jefes de Estado y de Gobierno en el Hotel Sport Village a 21 de abril de 2021, en Andorra la Vella (Andorra). La Cumbre Iberoamericana ha sido convocada bajo el le - JAVIER BORREGO - Europa Press

Reclama que los países ricos también atiendan a las demandas de los más pobres en su reconstrucción

MADRID, 18 May. (EUROPA PRESS) -

El Rey Felipe VI ha reivindicado este martes Iberoamérica como comunidad de países, apelando a sus gobiernos a cooperar y animando igualmente a la colaboración público-privada para poder hacer frente a los desafíos futuros y para acabar con las desigualdades.

Don Felipe ha sido el encargado de clausurar el IV Congreso Iberoamericano del Consejo Empresarial Alianza por Iberoamérica (CEAPI) que se ha celebrado este lunes y martes en Madrid y lo ha hecho reivindicando a Iberoamérica como una "comunidad" de más de 700 millones de personas.

La pandemia "ha puesto de relieve las enormes fragilidades y debilidades del mundo en que habitamos", pero también la "solidaridad" y el "empeño de millones" por afrontar juntas "esta amenaza letal contra la vida y la salud, que pone en jaque la prosperidad económica, la arquitectura social de nuestros pueblos, y la confianza ciudadana en sus instituciones y organizaciones", ha señalado.

El Rey ha resaltado el papel desempeñado por las empresas en este último año, tanto grandes como medianas y pequeñas, que "han tenido que enfrentar situaciones apenas imaginables" y "se han visto obligadas a improvisar respuestas que garantizaran la continuidad de sus operaciones, la permanencia de sus trabajadores y empleados, así como la fidelidad de sus proveedores y clientes".

En opinión de Don Felipe, la pandemia también ha puesto de manifiesto la necesidad de los países iberoamericanos de cooperar "para hacer frente a los desafíos venideros".

"Estos requieren grandes inversiones en salud, educación y capacitación, investigación científica avanzada, energías limpias, construcción y renovación de infraestructuras o digitalización", ha subrayado, incidiendo en que "en todos esos sectores resulta esencial el esfuerzo conjunto y la colaboración público-privada".

EMPRESAS CUALIFICADAS

En este sentido, ha reivindicado que "hay cientos de empresas iberoamericanas con cualificación, conocimiento y habilidades para contribuir a ese empeño" y ha resaltado "la necesidad de innovar, de crear, de imaginar y proponer nuevas realidades que den respuesta a los desafíos venideros".

Entre estos desafíos ha citado como las "preocupaciones más inmediatas" al "cambio climático asociado al calentamiento global del planeta, y la ordenación y gobernanza de un mundo global, definido y muy condicionado por el uso de las nuevas tecnologías".

Por otra parte, ha reclamado que los "ingentes recursos financieros que los gobiernos de los países desarrollados han puesto en marcha para la reconstrucción" contemplen también "las demandas de los países emergentes y en vías de desarrollo, así como las necesidades financieras de los países de renta media latinoamericanos".

Para Don Felipe, "la eliminación de las desigualdades de distinta naturaleza" a las que se

notimérica.com

Medio	Notimérica	Fecha	18/05/2021
Soporte	Prensa Digital	País	España
U. únicos	23 431	V. Comunicación	2 923 EUR (3,475 USD)
Pág. vistas	117 159	V. Publicitario	1021 EUR (1214 USD)

https://epservices.eprensa.com/cgi-bin/view_digital_media.cgi?subclient_id=3158&comps_id=420109664

enfrentan los países iberoamericanos, "algunas auténticamente graves", requiere la puesta en marcha de "una acción urgente y solidaria".

HAY QUE PRESTAR ATENCIÓN A LAS EXIGENCIAS SOCIALES

En este punto, se ha referido a la Agenda 2030 y a la responsabilidad social corporativa (RSC) y a la necesidad de prestar atención a las exigencias sociales. Gobiernos y empresas, ha dicho, tienen "a un tiempo obligación y necesidad de cooperar para abordar conjuntamente la consecución" de los Objetivos de Desarrollo Sostenible (ODS), pero también hará falta "evaluar su grado de cumplimiento".

"Los empresarios más exitosos son también los más conscientes del papel que desempeñan en la creación de una sociedad más justa, dinámica y competitiva, en donde la igualdad de oportunidades no sea una declaración de intenciones", ha recalcado el Rey.

"Nos encontramos ante la necesidad de trabajar unidos en beneficio de todos", ha añadido, confiando en que "entre todos, a pesar de las dificultades y conscientes de la magnitud de los desafíos que nos acechan, afrontaremos la gran oportunidad que significa Iberoamérica, también para el futuro de cada uno de nuestros países".

Antes de la intervención de Don Felipe se ha proyectado un vídeo en el que numerosos empresarios tanto españoles como iberoamericanos han ensalzado el papel del monarca. En Iberoamérica, "se os quiere y se os admira", ha resumido la presidenta de CEAPI, Nuria Vilanova.

El Rey ha agradecido estas palabras que ha dicho que le animan a "continuar en su labor" y en particular se ha referido al primer secretario general iberoamericano, Enrique Iglesias, quien ha tenido igualmente palabras de elogio hacia Don Felipe. Así, ha resaltado su "gestión admirable y silenciosa" en España y su "vocación iberoamericana".



MONCLOA POLÍTICA PODER PASIÓN

Medio	Moncloa	Fecha	18/05/2021
Soporte	Prensa Digital	País	España
U. únicos	14 347	V. Comunicación	2 187 EUR (2,671 USD)
Pág. vistas	70 589	V. Publicitario	764 EUR (933 USD)

CEAPI

https://www.moncloa.com/2021/05/18/casado-habla-con-sanchez-crisis-ceuta/

Casado habla con Sánchez por la crisis en Ceuta y pide garantizar integridad territorial

por Agencias 18 de mayo de 2021



El presidente del PP Pablo Casado, ha mantenido este martes una conversación con el jefe del Ejecutivo, Pedro Sánchez, ante la llegada masiva de inmigrantes a Ceuta en las últimas horas y le **ha exigido garantizar la integridad territorial en la ciudad autónoma, más efectivos de Policía y Guardia Civil allí y la devolución inmediata de los inmigrantes.**

Casado ha telefoneado esta mañana a Pedro Sánchez ante esta crisis en Ceuta pero en ese momento ha quedado a la espera de que le devuelva la llamada. Ha sido un par de horas después, tras su intervención en el IV Congreso Iberoamericano CEAPI, cuando ha podido conversar con él.

En esa charla, Casado ha solicitado a Sánchez el refuerzo de efectivos de la Policía Nacional y Guardia Civil para garantizar la seguridad en el territorio nacional, y del Ejército para proteger la frontera española, según ha informado el Partido Popular.

Además, el líder del PP le ha pedido fortalecer las relaciones diplomáticas con Marruecos y proceder a la devolución inmediata de todos los inmigrantes ilegales. También ha reclamado la coordinación con la UE para contener la oleada migratoria con efectivos de Frontex y la cooperación internacional.



Los más vistos


La Policía y Guardia Civil, desbordados en Ceuta ante la inacción de Marlaska y Sánchez


La presión migratoria en Ceuta provoca una movilización nunca vista del Ejército


Socialismo 2.0: el PSOE suma a los peajes para todos el crujirte con el IVA superreducido


La "Cifuentes socialista" sopesa disputar el PSOE en Madrid a Hana Jalloul


La política deja a Ignacio Aguado





MONCLOA

Medio	Moncloa	Fecha	18/05/2021
Soporte	Prensa Digital	País	España
U. únicos	14 347	V. Comunicación	2 187 EUR (2,671 USD)
Pág. vistas	70 589	V. Publicitario	764 EUR (933 USD)

CEAPI

https://www.moncloa.com/2021/05/18/casado-habla-con-sanchez-crisis-ceuta/

CASADO: "ES UNA CRISIS DIPLOMÁTICA"

Casado considera que se trata de una "crisis diplomática" que ha sido "ignorada y ocultada" por el Ejecutivo, en alusión a la entrada en España del líder del Frente Polisario, Brahim Ghali, hospitalizado de Covid en La Rioja.

"Es una crisis diplomática advertida desde hace ya un mes por el partido que lidera la oposición e incomprensiblemente ignorada y ocultada por el Gobierno de España", ha declarado Casado en el cónclave de CEAPI.

Artículo anterior
La presidenta del Senado insta a avanzar en la renovación del Consejo General del Poder Judicial

Compartir

Taboola Feed



Invertir en Bitcoin: aspectos a considerar antes de comprar Bitcoin

eToro Blog Post | Patrocinado



Estos revolucionarios implantes dentales son perfectos para españoles mayores de 60

Clinic Compare | Patrocinado



Descubre cómo puedes invertir en Tesla con 0% de comisión

eToro | Patrocinado



Los más compartidos



Cinturones chulos de Primark por menos de 5 euros para primavera



La Cocinera de Castamar: los motivos del 'sí' a una Temporada 2



Ikea: 10 productos de la nueva colección que Amazon vende en su web con precios increíbles



Mango tiene bolsos de escándalo a buen precio: ocho que recomendamos



Aliexpress: 10 piscinas portátiles resistentes y muy económicas para montar en el jardín

Medio	El Periódico de Canarias	Fecha	18/05/2021
Soporte	Prensa Digital	País	España
U. únicos	2783	V. Comunicación	933 EUR (1,139 USD)
Pág. vistas	13 919	V. Publicitario	326 EUR (398 USD)

https://www.elperiodicodecanarias.es/aznar-la-fragmentacion-de-la-izquierda-va-a-radicalizar-mas-al-gobierno/

Aznar: La fragmentación de la izquierda va a «radicalizar más» al Gobierno

18 mayo, 2021



18 Mayo 2021/Agencias

El expresidente del Gobierno José María Aznar ha asegurado este martes que las elecciones madrileñas han producido un «cambio de ciclo» y ha sostenido que, ante un proceso «muy peligroso» de fragmentación de la izquierda, el Gobierno de Pedro Sánchez «se va a radicalizar más».

En su intervención en el IV Congreso Iberoamericano de Ceapi y al ser preguntado sobre si volverá el bipartidismo, Aznar ha señalado que con los comicios madrileños se ha producido un proceso de reagrupación del centroderecha «incompleto», pero «muy relevante».

También ha sostenido el expresidente 'popular' que en Cataluña no va a suceder «nada bueno» porque «cuando se pone mala siembra en la tierra, sale mala cosecha» y «si hay gobierno separatista se jugará al separatismo».

CULTURA



El Museo Néstor Álamo centra la celebración del Día Internacional de los Museos en Guía
18 mayo, 2021
18 Mayo 2021 La Concejalía de Cultura, que dirige Sibisse Sosa, ha organizado una visita especial para niños al Museo Néstor Álamo este viernes 21...



El montaje teatral 'El crimen de la calle Fuencarral' se presenta en el Teatro Guimerá
18 mayo, 2021
· La obra que dirige Mario Vega e interpretan los actores Marta Viera, Ruth Sánchez, Efraín Martín y Abraham Santacruz, llega al coliseo tinerfeño el...



La Casa-Museo León y Castillo proyecta la película 'María Antonieta', basada en la vida de la Reina francesa del siglo XVIII
18 mayo, 2021

ElperiodicodeCanarias.es

Medio	El Periódico de Canarias	Fecha	18/05/2021
Soporte	Prensa Digital	País	España
U. únicos	2783	V. Comunicación	933 EUR (1,139 USD)
Pág. vistas	13 919	V. Publicitario	326 EUR (398 USD)

CEAPI

https://www.elperiodicodecanarias.es/aznar-la-fragmentacion-de-la-izquierda-va-a-radicalizar-mas-al-gobierno/

Además, ha rechazado los indultos a los condenados por el procés. «Se da un golpe de estado, se quiere arruinar la unidad de España a y los que dan el golpe el Gobierno de España decide que los va a indultar», ha reprochado Aznar, al tiempo que ha defendido que hay otra alternativa: «que quien quiere cargarse la constitución y la unidad de España, lo paga».

Sobre la crisis migratoria, con la llegada irregular de miles de migrantes a nado a Ceuta, Aznar ha señalado que la frontera está «seriamente amenazada» y ha pedido que el Gobierno cumpla, y no abdique, con su responsabilidad.

Ya en clave internacional, el expresidente del Gobierno ha llamado a no seguir ejemplos como el de Chile, donde denuncia una «enorme intervención exterior», de Cuba, Rusia y Venezuela, en la «revuelta social».

“Las tácticas para desestabilizar Colombia son las mismas”, ha advertido y ha censurado también el populismo de la izquierda en España, con un Gobierno «partidario de los movimientos populistas y radicales» en Latinoamérica.

«Un radical de izquierdas si en treinta minutos no te ha llamado radical fascista es que es mudo», ha ironizado.

Spread the love

Previous
El PP acorta distancias y se queda a 4,5 puntos del PSOE, según el CIS

Next
Los socios de Sánchez rechazan el «chantaje» de Marruecos pero urgen acogidas

OTRAS NOTICIAS



Política

Sánchez garantiza la integridad territorial de España «con todos los medios»

18 mayo, 2021

18 Mayo 2021/Agencias El presidente del Gobierno, Pedro Sánchez, ha asegurado que la integridad territorial de España y la tranquilidad de los ciudadanos de Ceuta...



Canarias

Torres: Canarias no podía ni puede esperar, dependemos del turismo

18 mayo, 2021

18 Mayo 2021 El presidente de Canarias, Ángel Víctor Torres, confía en que los avances en el control de la pandemia permitan reactivar de inmediato...



La Gomera

· La actividad gratuita se celebra el día 20 de mayo, a las 19:00 horas, en el marco del ciclo de cine ‘Mujeres que cambiaron...



Cultura

Carlos Catana y Pablo Espantaleón presentan su trabajo conjunto ‘La Sonrisa en el Páramo’ en Fuencaliente

18 mayo, 2021

18 Mayo 2021 Se trata de un poemario “desgarrador y vital”, acompañado de fotografías que también generan historias El compositor y poeta Carlos Catana y...



Cultura

El público de Lanzarote y Fuerteventura agota las entradas para este fin de semana de la comedia ‘La gran depresión’

18 mayo, 2021

· El teatro municipal de San Bartolomé el día 22 de mayo y el Auditorio de La Oliva, el día 23, acogen el montaje que...



Cultura

CIEE Radio presenta el nuevo single del músico Diego Vieito con Violette Light

17 mayo, 2021

17 Mayo 2021 José Antonio Cabrera. ASSOPRESS Violette Light & Capitán Sabrosura presentan “el single “Esta noche nadie puede parar” Un tema bailable y desenfadado...



Cultura

EntretenimientoBit

Medio	entretenimientobit.com	Fecha	18/05/2021
Soporte	Prensa Digital	País	España
U. únicos	720	V. Comunicación	613 EUR (748 USD)
Pág. vistas	3601	V. Publicitario	214 EUR (261 USD)

CEAPI

https://epservices.eprensa.com/cgi-bin/view_digital_media.cgi?subclient_id=3158&comps_id=419823285

INTERÉS GENERAL

Casado habla con Sánchez por la crisis en Ceuta y solicita garantizar integridad territorial, Policías y devolver migrantes

Por **SentiLecto by NaturalTech**

MAY 18, 2021 Casado, de España, El Ejecutivo, el refuerzo de efectivos de la Policía Nacional y Guardia Civil, Guardia, Guardia Civil, inmigración, IV Congreso Iberoamericano CEAPI, Nacional, Pablo Casado, Partido, Pedro Sánchez, Policía, PP, PP Pablo Casado

Por: SentiLecto

El presidente del PP Pablo Casado, mantuvo este martes un diálogo con el jefe del Ejecutivo, Pedro Sánchez, ante la llegada masiva de inmigrantes a Ceuta en las últimas horas y le ha pedido garantizar la integridad territorial en la ciudad autónoma, más efectivos de Policía y Guardia Civil ahí y la devolución inmediata de los inmigrantes. Casado, que ha pedido a Sánchez el refuerzo de efectivos de la Policía Nacional y Guardia Civil para garantizar la seguridad en el territorio nacional, telefoneó esta mañana a Pedro Sánchez ante esta crisis en Ceuta pero en ese momento quedó en espera de que le devuelva la llamada. Cuando ha podido charlar con él, fue un par de horas después, tras su intervención en el IV Congreso Iberoamericano CEAPI. y del Ejército para cuidar la frontera de España, según ha comunicado el Partido Popular.

Los acontecimientos en Ceuta y en Melilla van a ser uno de los temas a tratar en la reunión de este martes. Tras la misma, van a ser la ministra portavoz, María Jesús Montero, y el ministro del Interior, Fernando Grande-Marlaska, los encargados de brindar información sobre la situación, después de que 6.000 migrantes hayan llegado a la ciudad autónoma.»Mi prioridad en este momento es devolver la normalidad a Ceuta. Sus ciudadanos y ciudadanas tienen que saber que cuentan con el voto de confianza absoluto del Gobierno de España y la máxima firmeza para velar por su seguridad y defender su integridad como parte de la nación ante cualquier reto», apuntó Sánchez en un apunte en su cuenta de Twitter, recogido por Europa Press.Maroto, quién calificó de «ataque a la soberanía nacional el ingreso en esa cantidad de personas» en Ceuta ante la «ausencia de protección» de la frontera «en el lado de Marruecos». ha asegurado: «Es un deber del Gobierno informar las causas de lo que ocurre».Lo que no podrán ser expulsados de forma expeditiva, como las autoridades de España esperan poder acordar con Marruecos lo mismo que tras la crisis del último fin de semana de abril, cuando algo más de un centenar de jóvenes súbditos de la nación

ENTRADAS RECIENTES

Marlaska cifra en 30 millones las ayudas para la coordinación con Marruecos y otras naciones en contra de inmigración ilegal

El PSOE causa la primera crisis con Podemos tras la marcha de Iglesias al hacer caer la Ley Trans en el Congreso

Questionado sobre Haaland e Mbappé, Cristiano Ronaldo deixa conselho a ambos

El Gobierno impide criticar a Marruecos y habla de crisis migratoria que atribuye a diversas circunstancias

La rosarina Podoroska busca los cuartos de final en Belgrado

BUSCAR NOTICIAS POR

Buscar

BUSCAR NOTICIAS DE

mayo 2021

L	M	X	J	V	S	D
					1	2
3	4	5	6	7	8	9

EntretenimientoBit

Medio	entretenimientobit.com	Fecha	18/05/2021
Soporte	Prensa Digital	País	España
U. únicos	720	V. Comunicación	613 EUR (748 USD)
Pág. vistas	3601	V. Publicitario	214 EUR (261 USD)

CEAPI

https://epservices.eprensa.com/cgi-bin/view_digital_media.cgi?subclient_id=3158&comps_id=419823285

vecina ingresó en lugar de España por la misma vía, según el instituto, alrededor de 1.500 serían menores de edad, por.

El miércoles 05 de mayo Isabel Díaz Ayuso ganó las elecciones madrileñas de modo holgado porque se mantuvo «firme en los comienzos» del «PP de siempre». Así lo aseguró Pablo Casado en su discurso ante los barones 'populares', en el Comité Ejecutivo Nacional postelectoral del partido. En una alocución cargada de optimismo tras un triunfo arrollador en la Comunidad de Madrid, el presidente del PP defendió que «el Partido Popular al completo, unido» debía «seguir ese mismo sendero» que trazó Ayuso. Sostuvo: » debía transformar la ola» del 4-M «en marea».

Casado es el estado civil que compra una persona en el momento que contrae casamiento.

Adicionalmente, el líder del PP le ha solicitado robustecer las relaciones diplomáticas con Marruecos y proceder a la devolución inmediata de todos los inmigrantes ilegales. También reclamó la coordinación con la UE para contener la oleada migratoria con efectivos de Frontex y la cooperación internacional.

Casado en el cónclave de CEAPI declaró: «Es una crisis diplomática prevenida desde hace ya un mes por el partido que lidera la oposición e incomprensiblemente ignorada y tapada por el Gobierno de España».

Fuente: EuropaPress

Sentiment score:



Countries: Spain

Cities: Ceuta

La historia de esta noticia a partir de noticias previas:

- Casado habla con Sánchez por la crisis en Ceuta y solicita garantizar integridad territorial, Policías y devolver migrantes
  - Sánchez cancela su agenda, fija como prioridad devolver la normalidad a Ceuta y comparecerá tras el Consejo de Ministros – May 18, 2021 (EntretenimientoBit)
    - Más de 100 inmigrantes marroquíes entran a Ceuta a nado bordeando el espigón – May 17, 2021 (El Mundo)
    - España moviliza al Ejército en Ceuta tras la entrada de más de 5.000 marroquíes en 24 horas – May 18, 2021 (EntretenimientoBit)
    - Miles de marroquíes siguen accediendo irregularmente a Ceuta y desbordan la capacidad de acogida de la ciudad – May 18, 2021 (EntretenimientoBit)
      - Marlaska dice que 1.600 de los 6.000 migrantes llegados a Ceuta han sido devueltos y anuncia un refuerzo de 200 agentes – May 18, 2021 (EntretenimientoBit)
  - El PP exige a Sánchez una explicación «honesta» sobre la causa de la crisis de Ceuta y devolver el 100% de los migrantes – May 18, 2021 (EntretenimientoBit)
    - El PP pide la «garantía» de un acuerdo parlamentario para renovar el CGPJ porque da «poco valor» a la palabra de Sánchez – May 17, 2021 (EntretenimientoBit)
      - Casado moviliza a todo el PP tras el 4M aunque cree que Sánchez agotará legislatura «aplicando su manual de resistencia» – May 12, 2021 (EntretenimientoBit)
        - El PP sale en tromba contra Sánchez por abrir la puerta a subir IVA reducido: «Las clases medidas pagan su despilfarro» – (EuropaPress)
        - Casado: «Con Sánchez pasamos del estado de alarma al caos; será el responsable si hay otra ola» – May 09, 2021 (EntretenimientoBit)
          - Abascal avisa a Casado del error de interpretar los datos en clave partidista tras haber ocultado las siglas del PP – May 05, 2021 (EntretenimientoBit)
          - Casado dice que «Madrid ha hecho una moción de censura democrática al sanchismo» que abre el camino del cambio – May 04, 2021 (EntretenimientoBit)
          - Sánchez convocará la Conferencia de Presidentes antes del verano y el Debate de la nación, cuando toque, según Calvo – May 06, 2021 (EntretenimientoBit)

mayo 2021

L	M	X	J	V	S	D
10	11	12	13	14	15	16
17	18	19	20	21	22	23
24	25	26	27	28	29	30
31						

« Abr

CATEGORÍAS

Elegir la categoría

TAGS

#Bitcoin (1336)
Alemania (1059)
Benfica (1899)
Bitcoin (2776)
Brasil (1077)
BTC (1465)
China (1499)
Congreso (1218)
Coronavirus (4571)
Covid-19 (1292)
Donald Trump (3028)
Economía (3971)
El Gobierno (3647)
EL MUNDO (1120)
Entretenimiento (2789)
España (3319)
Esporte (9526)
Estados Unidos (4282)
Europa (1546)
Francia (1117)
Instagram (1579)
Italia (1251)
Jair Bolsonaro (1201)
Joe Biden (2185)
Madrid (1578)
Mundo (1045)

EntretenimientoBit

Medio	entretenimientobit.com	Fecha	18/05/2021
Soporte	Prensa Digital	País	España
U. únicos	720	V. Comunicación	613 EUR (748 USD)
Pág. vistas	3601	V. Publicitario	214 EUR (261 USD)

CEAPI

https://epservices.eprensa.com/cgi-bin/view_digital_media.cgi?subclient_id=3158&comps_id=419823285

- Ferraz se moviliza para que el daño del 4-M no llegue a Pedro Sánchez: dimisiones sólo en Madrid y evita a los medios – May 10, 2021 (EntretenimientoBit)
  - El PSOE encaja la debacle de Madrid como un «aviso a Pedro Sánchez» – May 06, 2021 (EntretenimientoBit)
  - Mapa calle a calle, ¿a qué partido ha votado tu barrio el 4-M? – (El Mundo)
  - Mapa de resultados en las elecciones a la Comunidad de Madrid, municipio a municipio – May 05, 2021 (EntretenimientoBit)
- El Constitucional tumba un segundo decreto de Sánchez y el magistrado discrepante justifica su urgencia – May 14, 2021 (EntretenimientoBit)
  - El Constitucional anula la inclusión de Pablo Iglesias en la Comisión del CNI – May 13, 2021 (El Mundo)
  - El PP urge a Sánchez a convocar la Conferencia de Presidentes para debatir medidas tras el estado de alarma – May 10, 2021 (EntretenimientoBit)
    - El PP carga contra Sánchez por mandar a Bruselas un plan con subidas fiscales en vez de reducir sus ministros y cargos – May 06, 2021 (EntretenimientoBit)
- Feijóo pide «un cambio de ciclo» en el PP nacional con políticas «más previsibles» – May 14, 2021 (EntretenimientoBit)
  - Abascal asegura que Vox aceptaría ocupar la Presidencia de la Asamblea de Madrid y confía en la «generosidad» del PP – May 14, 2021 (EntretenimientoBit)
    - El PSOE critica la medalla de Madrid a Trapiello pero desconoce «en qué punto» está en desacuerdo con él – May 11, 2021 (EntretenimientoBit)
    - Vox recurrirá en los tribunales cualquier decreto autonómico que imponga toques de queda o restricciones – (EuropaPress)
    - Monasterio (Vox) cree que en Andalucía y en Murcia deben convocarse también elecciones – May 11, 2021 (EntretenimientoBit)
  - García Egea dice que aún no han elegido la nueva sede del PP pero confirma que será un proceso «abierto y participativo» – (EuropaPress)
- Terol (PP) critica que Sánchez «no tenga tiempo» para hacer un plan de pandemias pero sí para «asfixiar» con impuestos – May 16, 2021 (EntretenimientoBit)
- Pedro Sánchez empuja a las CCAA a que limiten más los horarios de la hostelería – May 12, 2021 (EntretenimientoBit)
  - El núcleo de Pablo Iglesias se activa en torno a Ione Belarra para controlar a Yolanda Díaz – (El Mundo)
  - El «desastre» de Marlaska, el otro perdedor del 4-M: Vallecas, difusión de amenazas y futuro incierto – May 09, 2021 (EntretenimientoBit)
    - El PSOE se desangra en Madrid y pone en entredicho a Moncloa – May 04, 2021 (EntretenimientoBit)
    - ¿Por qué ha ganado Ayuso en Vallecas? – May 06, 2021 (EntretenimientoBit)
- Casado urge a Sánchez a aceptar un plan alternativo al estado de alarma y el Gobierno lo descarta: «En B no queremos nada» – May 12, 2021 (EntretenimientoBit)
  - Casado exige a Sánchez sentarse a pactar una ley de pandemias y avisa que su «irresponsabilidad cuesta vidas» – May 10, 2021 (EntretenimientoBit)
  - Errejón pide al Gobierno explorar un estado de alarma de desescalada para salir del «caos» actual – May 11, 2021 (EntretenimientoBit)
- Calvo cuestiona la alternativa del PP al estado de alarma y Gamarra la ve «de los nervios» por el «caos» – (EuropaPress)

Entidades mas mencionadas en la noticia:

Id	Entity	Positive	Negative	Named-Entity	Total occurrences	Occurrences (appearances
1	Pablo Casado	0	0	PERSON	6	(tacit) él/ella (referent: Casa Casado: 4, Pablo_Casa
2	el líder de el pp	20	0	NONE	3	(tacit) él/ella (referent: el líder 3
3	Ceuta	0	0	PLACE	3	Ceuta: 3

México (1020)
Noticias (3849)
O Brasil (2148)
O FC Porto (1778)
O Rio (1581)
Os Estados Unidos (1828)
Pedro Sánchez (1315)
Portugal (1192)
Portuguese (7863)
PP (1659)
Premium (1092)
PSOE (1073)
Real Madrid (1504)
Reino Unido (1105)
Rusia (1078)
Sporting (1683)
Turismo (1147)
Twitter (2119)
UE (1061)

CONTACT

Your Name (mandatory)

E-mail (mandatory)

Subject

Message

EntretenimientoBit

Medio	entretenimientobit.com	Fecha	18/05/2021
Soporte	Prensa Digital	País	España
U. únicos	720	V. Comunicación	613 EUR (748 USD)
Pág. vistas	3601	V. Publicitario	214 EUR (261 USD)

CEAPI

https://epservices.eprensa.com/cgi-bin/view_digital_media.cgi?subclient_id=3158&comps_id=419823285

4	Pedro Sánchez	0	0	PERSON	3	Pedro_Sánchez: 1, Sánch
5	Isabel Díaz Ayuso	70	0	PERSON	2	Isabel_Díaz_Ayuso: 1, (taci (referent: Isabel_Díaz_Ayu
6	estado	60	0	NONE	2	el estado civil: 2
7	Partido	20	0	PERSON	2	el Partido_Popular: 2
8	IV Congreso Iberoamericano CEAPI	0	0	ORGANIZATION	2	él (referent: el IV_Congreso_Iberoamericano_ 1, el IV_Congreso_Iberoamericano_CEAPI: 1
9	PP	0	0	OTHER	2	PP: 1, lo (referent: PP): 1
10	partido	0	0	NONE	2	el partido: 2

Plese verify that you are not a robot by clicking the captcha

No soy un robot

reCAPTCHA
Privacidad - Términos

Send

NOTICIAS RELACIONADAS







BUSCAR NOTICIAS POR KEYWORDS

Buscar

CONTÁCTENOS

Contáctenos a info@entretenimientobit.com

Quieres saber cómo ganar más bitcoins? Bueno, un bitcoin casino te puede ayudar. Y lambo2btc.com tiene los mejores disponibles

EntretenimientoBit

Tu bit diario de noticias

Proudly powered by Natural Tech

Home

EntretenimientoBit

Medio	entretenimientobit.com	Fecha	18/05/2021
Soporte	Prensa Digital	País	España
U. únicos	720	V. Comunicación	613 EUR (748 USD)
Pág. vistas	3601	V. Publicitario	214 EUR (261 USD)

CEAPI

https://epservices.eprensa.com/cgi-bin/view_digital_media.cgi?subclient_id=3158&comps_id=419817267

INTERÉS GENERAL

Click here for Knowledge Graphs about this news: NewsGalaxy & NewsUniverse

«Es una crisis diplomática ignorada y tapada por el Gobierno»,un refuerzo de Policía y Ejército en Ceuta solicita Casado

Por **SentiLecto by NaturalTech**

MAY 18, 2021 18 May., Ceuta, de España, el Gobierno de la nación, el Grupo Popular, España de el líder de el Frente Polisario, Frente Polisario, Fuerzas Armadas, Guardia Civil, Marruecos, Melilla, Pablo Casado, Pedro Sánchez, Policía, PP



Por: SentiLecto

Foto: Wikipedia – (Pablo Casado) IMG 1831 (43750973744)

Pide a Sánchez preservar la soberanía nacional en Ceuta: «Como no se había dado previamente, es una situación de extrema gravedad»

Ceuta es una ciudad autónoma de España, ubicada en la península Tingitana, en lo margen africana del estrecho de Gibraltar, en el lado oriental de este.

MADRID, 18 May.

Pablo Casado aseguró este martes que el Gobierno tiene que actuar para «preservar la soberanía nacional»

ENTRADAS RECIENTES

El Gobierno impide criticar a Marruecos y habla de crisis migratoria que atribuye a diversas circunstancias

La rosarina Podoroska busca los cuartos de final en Belgrado

Casado habla con Sánchez por la crisis en Ceuta y solicita garantizar integridad territorial, Policías y devolver migrantes

Sortean más de 71.000 créditos para refacción y construcción en el Plan Procrear

Defensa y Justicia visita al Palmeiras en San Pablo por la Copa Libertadores

BUSCAR NOTICIAS POR

Buscar

BUSCAR NOTICIAS DE

mayo 2021

L	M	X	J	V	S	D
					1	2
3	4	5	6	7	8	9

EntretenimientoBit

Medio	entretenimientobit.com	Fecha	18/05/2021
Soporte	Prensa Digital	País	España
U. únicos	720	V. Comunicación	613 EUR (748 USD)
Pág. vistas	3601	V. Publicitario	214 EUR (261 USD)

CEAPI

https://epservices.eprensa.com/cgi-bin/view_digital_media.cgi?subclient_id=3158&comps_id=419817267

en Ceuta y reclamó más efectivos de Policía y Guardia Civil, así como un refuerzo del Ejército en la frontera de España. Pablo Casado es el líder del PP. Adicionalmente, recalcó que se trata de una crisis diplomática que fue «ignorada y tapada» por el Ejecutivo, en referencia al ingreso en España del líder del Frente Polisario, Brahim Ghali.

El dirigente del PP, para insistir en que esta crisis migratoria «se observaba venir». ha destacado: «Sánchez estaba inquietado en un estrategia para el 2050 y en los perdones para los detenidos del procés, mientras todo el mundo preveía una crisis».

El lunes 10 de mayo el líder del PP, Pablo Casado, ha pedido «desesperadamente» al jefe del Ejecutivo, Pedro Sánchez, que se siente a negociar para aprobar una ley de pandemias cuanto antes y ha comunicado de que su «absoluta imprudencia cuesta vidas». A su entender, España «no merecía este caos».

Pablo Casado Blanco es un licenciado en Derecho y político español.

Casado en el IV Congreso Iberoamericano CEAPI bajo el título 'Transformación e Impacto social: Las mejores empresas para el planeta'. declaró: «Es una crisis diplomática prevenida desde hace ya un mes por el partido que lidera la oposición e incomprensiblemente ignorada y tapada por el Gobierno de España».

Casado telefoneó esta mañana aPedro Sánchez para pedirle que garantice la integridad territorial en Ceuta ante la llegada masiva de inmigrantes a Ceuta y está en espera de que el presidente del Gobierno le devuelva la llamada, según han comunicado fuentes 'populares'. Pedro Sánchez es l jefe del Ejecutivo.

Por otra parte, la crisis es agravada. El ingreso masivo de inmigrantes en Ceuta agrava la crisis con Marruecos y obligó al presidente del Gobierno a cancelar el viaje que tenía previsto a París este martes para participar en una Cumbre de financiación exactamente de África. El Consejo de Ministros, reunido ahora en La Moncloa, aborda la crisis. Sánchez promete la «máxima firmeza para velar por su seguridad y defender su integridad como parte de la nación».

Ante esa llegada masiva de inmigrantes a Ceuta en las últimas horas, el presidente del PP subrayó que se trata de «una situación de extrema gravedad como no se había dado en la historia democrática de España».

«Creo que el Gobierno debe actuar para preservar la soberanía nacional en una ciudad española como Ceuta, que lleva 600 años ondeando nuestra bandera y debe garantizar la integridad territorial de nuestras fronteras», manifestó.

«Para preservar la seguridad en las ciudades españolas de Ceuta y Melilla»,que este martes ha pretendido ponerse en contacto con Pedro Sánchez para reclamar cinco cuestiones: En primer lugar, un refuerzo de los efectivos de Policía Nacional y Guardia Civil ha informado Por eso, Casado.

En una rueda de prensa en el Senado, tras la reunión de la Junta de Portavoces, Maroto recalcó que es un caso «sin antecedentes», ante el «volumen» de personas que llegaron a Ceuta. , para reclamar a Pedro Sánchez una explicación inmediata sin «tapar ni eludir la contestación». ha interrogado se: «¿Por qué ocurre esto?».

En segundo lugar, ha pedido «consolidar el Ejército en la frontera de las dos ciudades autónomas», lo que supone consolidar lo «frontera de España en el continente de Afragola y de Europa en la margen mediterránea sur para que no haya ninguna vulneración de la integridad territorial».

Casado reclamó, en tercer lugar, un «fortalecimiento de las relaciones diplomáticas con Marruecos para que se pueda proceder a la devolución inmediata de los inmigrantes que han ingresado de forma irregular y se pueda recobrar la vínculo comercial y el vínculo estratégico de cercanía».

Como es Marruecos, el líder del PP señaló: «Esos vínculos han padecido en las ultimas semanas «por cuesitones no comunicadas ni al Parlamento de España ni a un asociado estratégico «, en referencia al ingreso en España del líder del Frente Polisario, hospitalizado en La Rioja por Covid-19».

En cuarto lugar, reclamó cooperación con Europa. El líder del PP Según , el Grupo Popular ha pedido ha informado: «La vertiente migratoria «se trate conjuntamente desde Frontex y los institutos de Comoras, ya

mayo 2021

L	M	X	J	V	S	D
10	11	12	13	14	15	16
17	18	19	20	21	22	23
24	25	26	27	28	29	30
31						

« Abr

CATEGORÍAS

Elegir la categoría

TAGS

#Bitcoin (1336)
Alemania (1059)
Benfica (1899)
Bitcoin (2776)
Brasil (1077)
BTC (1465)
China (1499)
Congreso (1218)
Coronavirus (4571)
Covid-19 (1292)
Donald Trump (3028)
Economía (3971)
El Gobierno (3647)
EL MUNDO (1120)
Entretenimiento (2789)
España (3318)
Esporte (9525)
Estados Unidos (4282)
Europa (1546)
Francia (1117)
Instagram (1579)
Italia (1251)
Jair Bolsonaro (1201)
Joe Biden (2185)
Madrid (1578)
Mundo (1045)
México (1020)

EntretenimientoBit

Medio	entretenimientobit.com	Fecha	18/05/2021
Soporte	Prensa Digital	País	España
U. únicos	720	V. Comunicación	613 EUR (748 USD)
Pág. vistas	3601	V. Publicitario	214 EUR (261 USD)

CEAPI

https://epservices.eprensa.com/cgi-bin/view_digital_media.cgi?subclient_id=3158&comps_id=419817267

que el ingreso en Ceuta y en Melilla es ingreso en lugar de España y, por tanto, de la UE»».

Como quinta petición, el presidente del PP defendió impulsar un «estrategia estratégica de desarrollo económico y social en Ceuta y Melilla», una propuesta que el PP ya ha registrado y que planteaba una zona de libre comercio estratégico de régimen económico especial en Ceuta, Melilla, el Campo de Gibraltar y Gibraltar. «En Ceuta tiene que invertir y el Estado debe estar presente en Ceuta y Melilla», resaltó.

Menciona que otro acto es preparado de «propaganda y autobombo» con la estrategia 2050, que observa un «agravio» a los ciudadanos que lo están pasando mal

Tras recordar que él ha trasladarse seis veces a Ceuta, recordó que la semana pasada se ha reunido por vía telemática con dirigentes de los partidos de Marruecos Istiqlal y Reagrupamiento Nacional Independiente a raíz de ese «ingreso irregular» en España Ghali, hospitalizado por coronavirus en España.

En esos diálogos, subrayó que mencionó a los partidos de Marruecosde Marruecos que él no iba a hacer una «crítica al Gobierno del país», que «siempre va a tener el voto de confianza de al oposición para velar por la integridad de la soberanía nacional».

«Eso sí, comuniqué lealmente de que tenía que reconducir este contencioso diplomático y registre cinco peticiones de información para saber por qué hay una persona que ha ingresado de forma irregular con pasaporte falso, con una hospitalización de la que no se ha dado cuenta a las Cortes de España ni a Marruecos», apostilló, en alusión ala entrada del líder del Frente Polisario.

Finalmente, el presidente del PP expresó su «gran inquietud» por lo que está ocurriendo en Marruecos y ha mencionado que espera que «se resuelva de forma firme para preservar la fronteras y la soberanía nacional de España de Ceuta y Melilla».

Fuente: EuropaPress

Sentiment score:

very positive	positive	slightly positive	neutral	slightly negative	negative	very negative

Countries: **Spain**

Cities: **Ceuta, Melilla, Madrid**

La historia de esta noticia a partir de noticias previas:

- »Es una crisis diplomática ignorada y tapada por el Gobierno»,un refuerzo de Policía y Ejército en Ceuta solicita Casado
  - El PP exige a Sánchez una explicación «honesta» sobre la causa de la crisis de Ceuta y devolver el 100% de los migrantes – May 18, 2021 (EntretenimientoBit)
    - El PP pide la «garantía» de un acuerdo parlamentario para renovar el CGPJ porque da «poco valor» a la palabra de Sánchez – May 17, 2021 (EntretenimientoBit)
      - Casado moviliza a todo el PP tras el 4M aunque cree que Sánchez agotará legislatura «aplicando su manual de resistencia» – May 12, 2021 (EntretenimientoBit)
        - El PP sale en tromba contra Sánchez por abrir la puerta a subir IVA reducido: «Las clases medidas pagan su despilfarro» – (EuropaPress)
        - Casado: «Con Sánchez pasamos del estado de alarma al caos; será el responsable si hay otra ola» – May 09, 2021 (EntretenimientoBit)
          - Abascal avisa a Casado del error de interpretar los datos en clave partidista tras haber ocultado las siglas del PP – May 05, 2021 (EntretenimientoBit)
          - Casado dice que «Madrid ha hecho una moción de censura democrática al sanchismo» que abre el camino del cambio – May 04, 2021 (EntretenimientoBit)
          - Sánchez convocará la Conferencia de Presidentes antes del verano y el Debate de la nación, cuando toque, según Calvo – May 06, 2021 (EntretenimientoBit)
        - Ferraz se moviliza para que el daño del 4-M no llegue a Pedro Sánchez: dimisiones sólo en Madrid y evita a los medios – May 10, 2021 (EntretenimientoBit)
          - El PSOE encaja la debacle de Madrid como un «aviso a Pedro Sánchez» – May 06, 2021 (EntretenimientoBit)
          - Mapa calle a calle, ¿a qué partido ha votado tu barrio el 4-M? – (El Mundo)
          - Mapa de resultados en las elecciones a la Comunidad de Madrid, municipio a municipio – May

Noticias (3849)
O Brasil (2148)
O FC Porto (1778)
O Rio (1581)
Os Estados Unidos (1828)
Pedro Sánchez (1315)
Portugal (1192)
Portuguese (7863)
PP (1659)
Premium (1092)
PSOE (1072)
Real Madrid (1504)
Reino Unido (1105)
Rusia (1078)
Sporting (1683)
Turismo (1147)
Twitter (2119)
UE (1061)

CONTACT

Your Name (mandatory)

E-mail (mandatory)

Subject

Message

EntretenimientoBit

Medio	entretenimientobit.com	Fecha	18/05/2021
Soporte	Prensa Digital	País	España
U. únicos	720	V. Comunicación	613 EUR (748 USD)
Pág. vistas	3601	V. Publicitario	214 EUR (261 USD)

CEAPI

https://epservices.eprensa.com/cgi-bin/view_digital_media.cgi?subclient_id=3158&comps_id=419817267

- 05, 2021 (EntretenimientoBit)
- El Constitucional tumba un segundo decreto de Sánchez y el magistrado discrepante justifica su urgencia – May 14, 2021 (EntretenimientoBit)
- El Constitucional anula la inclusión de Pablo Iglesias en la Comisión del CNI – May 13, 2021 (El Mundo)
- El PP urge a Sánchez a convocar la Conferencia de Presidentes para debatir medidas tras el estado de alarma – May 10, 2021 (EntretenimientoBit)
- El PP carga contra Sánchez por mandar a Bruselas un plan con subidas fiscales en vez de reducir sus ministros y cargos – May 06, 2021 (EntretenimientoBit)
- Feijóo pide «un cambio de ciclo» en el PP nacional con políticas «más previsibles» – May 14, 2021 (EntretenimientoBit)
- Abascal asegura que Vox aceptaría ocupar la Presidencia de la Asamblea de Madrid y confía en la «generosidad» del PP – May 14, 2021 (EntretenimientoBit)
- El PSOE critica la medalla de Madrid a Trapiello pero desconoce «en qué punto» está en desacuerdo con él – May 11, 2021 (EntretenimientoBit)
- Vox recurrirá en los tribunales cualquier decreto autonómico que imponga toques de queda o restricciones – (EuropaPress)
- Monasterio (Vox) cree que en Andalucía y en Murcia deben convocarse también elecciones – May 11, 2021 (EntretenimientoBit)
- García Egea dice que aún no han elegido la nueva sede del PP pero confirma que será un proceso «abierto y participativo» – (EuropaPress)
- Terol (PP) critica que Sánchez «no tenga tiempo» para hacer un plan de pandemias pero sí para «asfixiar» con impuestos – May 16, 2021 (EntretenimientoBit)
- Pedro Sánchez empuja a las CCAA a que limiten más los horarios de la hostelería – May 12, 2021 (EntretenimientoBit)
- El núcleo de Pablo Iglesias se activa en torno a Ione Belarra para controlar a Yolanda Díaz – (El Mundo)
- El «desastre» de Marlaska, el otro perdedor del 4-M: Vallecas, difusión de amenazas y futuro incierto – May 09, 2021 (EntretenimientoBit)
- El PSOE se desangra en Madrid y pone en entredicho a Moncloa – May 04, 2021 (EntretenimientoBit)
- ¿Por qué ha ganado Ayuso en Vallecas? – May 06, 2021 (EntretenimientoBit)
- Casado urge a Sánchez a aceptar un plan alternativo al estado de alarma y el Gobierno lo descarta: «En B no queremos nada» – May 12, 2021 (EntretenimientoBit)
- Casado exige a Sánchez sentarse a pactar una ley de pandemias y avisa que su «irresponsabilidad cuesta vidas» – May 10, 2021 (EntretenimientoBit)
- Errejón pide al Gobierno explorar un estado de alarma de desescalada para salir del «caos» actual – May 11, 2021 (EntretenimientoBit)
- Calvo cuestiona la alternativa del PP al estado de alarma y Gamarra la ve «de los nervios» por el «caos» – (EuropaPress)
- Casado avisa a Sánchez: la legislatura habrá acabado si acepta indultar a presos del procés para seguir en Moncloa – May 17, 2021 (EntretenimientoBit)
- Montero critica a Casado por entorpecer la renovación del CGPJ a costa de «una falsa aspiración» de llegar a Moncloa – May 17, 2021 (EntretenimientoBit)
- Montero espera que el nuevo Govern abandone la vía de la independencia que únicamente conduce a la cárcel – May 17, 2021 (EntretenimientoBit)
- Montero defiende que los partidos «que quedaron por detrás» del PSC el 14F le faciliten gobernar – May 16, 2021 (EntretenimientoBit)
- Bronca a un diputado del PP por golpear el escaño mientras hablaba Montero: «No estamos en un patio de colegio» – May 12, 2021 (EntretenimientoBit)
- El Gobierno ve factible la repetición electoral en Cataluña y cree que puede beneficiar al PSC – May 12, 2021 (EntretenimientoBit)
- ERC y Junts cierran un principio de acuerdo para formar un Govern de coalición en Cataluña – (EuropaPress)
- Casado empieza el rearme ideológico del PP con una veintena de foros que culminarán en otoño con una Convención Nacional – May 16, 2021 (EntretenimientoBit)
- Pedro Sánchez promete «la máxima firmeza» en la defensa de Ceuta «como parte de España» y cancela su viaje a París por la crisis con Marruecos – May 18, 2021 (EntretenimientoBit)

Plese verify that you are not a robot by clicking the captcha

No soy un robot

reCAPTCHA

Privacidad - Términos

Send

EntretenimientoBit

Medio	entretenimientobit.com	Fecha	18/05/2021
Soporte	Prensa Digital	País	España
U. únicos	720	V. Comunicación	613 EUR (748 USD)
Pág. vistas	3601	V. Publicitario	214 EUR (261 USD)

CEAPI

https://epservices.eprensa.com/cgi-bin/view_digital_media.cgi?subclient_id=3158&comps_id=419817267

- Sánchez cancela su agenda, fija como prioridad devolver la normalidad a Ceuta y comparecerá tras el Consejo de Ministros – May 18, 2021 (EntretenimientoBit)
  - Más de 100 inmigrantes marroquíes entran a Ceuta a nado bordeando el espigón – May 17, 2021 (El Mundo)
  - España moviliza al Ejército en Ceuta tras la entrada de más de 5.000 marroquíes en 24 horas – May 18, 2021 (EntretenimientoBit)
  - Miles de marroquíes siguen accediendo irregularmente a Ceuta y desbordan la capacidad de acogida de la ciudad – May 18, 2021 (EntretenimientoBit)
    - Marlaska dice que 1.600 de los 6.000 migrantes llegados a Ceuta han sido devueltos y anuncia un refuerzo de 200 agentes – May 18, 2021 (EntretenimientoBit)

Entidades mas mencionadas en la noticia:

Id	Entity	Positive	Negative	Named-Entity	Total occurrences	Occurrences (appearances)
1	Pablo Casado	36	35	PERSON	14	(tacit) él/ella (referent: Casado): 2, Casado: 4, Pablo_Casado (apposition: El líder de el PP): 2, Pablo_Casado: 1, Pablo_Casado_Blanco: 1, (tacit) él/ella (referent: Pablo_Casado): 2, (tacit) él/ella (referent: Pablo_Casado_Blanco): 2
2	Ceuta	0	0	PLACE	12	Ceuta: 12
3	crisis	45	338	NONE	8	esta crisis migratoria: 1, una crisis: 1, una crisis diplomática: 3, la crisis: 3
4	Marruecos	0	0	PERSON	6	Marruecos: 6
5	Pedro Sánchez	0	40	PERSON	5	Pedro_Sánchez (apposition: el jefe de el Ejecutivo): 1, Pedro_Sánchez: 1, Sánchez: 3
6	entrada	0	40	NONE	5	esa entrada irregular: 1, entrada: 1, la entrada: 3
7	el presidente de el pp	0	0	NONE	5	(tacit) él/ella (referent: el presidente de el PP): 3, él (referent: el presidente de el PP): 2
8	España de el líder de el Frente_Polisario	60	0	PLACE	4	España: 2, España de el líder de el Frente_Polisario: 2
9	Maroto	0	0	PERSON	4	Maroto: 1, (tacit) él/ella (referent: Maroto): 3
10	el Gobierno	0	0	PERSON	4	el Gobierno de la nación: 1, (tacit) él/ella (referent: el Gobierno):

EntretenimientoBit

Medio	entretenimientobit.com	Fecha	18/05/2021
Soporte	Prensa Digital	País	España
U. únicos	720	V. Comunicación	613 EUR (748 USD)
Pág. vistas	3601	V. Publicitario	214 EUR (261 USD)

CEAPI

https://entretenimientobit.com/internacionales-pt/sanchez-promete-maxima-firmeza-para-restabelecer-normalidade-em-ceuta/

INTERNACIONALES-PT

Click here for Knowledge Graphs about this news: NewsGalaxy & NewsUniverse

Sánchez promete «máxima firmeza» para restabelecer normalidade em Ceuta

Por **SentiLecto by NaturalTech**

MAY 18, 2021 a África, a Espanha, Ceuta, Espanha, Fernando Grande-Marlaska, interior, Marrocos, o Marrocos, Pedro Sánchez

Por: SentiLecto

O presidente do governo da Espanha, Pedro Sánchez, garantiu nesta terça-feira que vai ter «a máxima firmeza» para normalizar a situação na cidade espanhola de Ceuta, no norte da África, após a entrada maciça de imigrantes vindos do Marrocos.

Enquanto aguarda o resultado dos testes de idade, a comissão do governo espanhola em Ceuta alegou que cerca de 300 desses imigrantes podem ser menores.Cerca de mil imigrantes conseguiram entrar irregularmente nesta segunda-feira em Ceuta, em um dos dias mais críticos de pressão migratória dos últimos anos nesta cidade de Espanha do Norte de África que faz fronteira com o Marrocos.Sánchez inaugurou hoje em Madri o IV Congresso do Ceapi , que discute o papel social das companhias como participantes em um novo estado de bem estar-social e como peças-chave para enfrentar a crise da Covid-19.Consultados pela Agência Efe, os ministérios do Interior e das Relações Exteriores não se pronunciaram sobre as razões para a chegada de tantas pessoas, entre elas cerca de 700 menores de idade.

Pedro Sánchez Pérez-Castejón é um economista e político de Espanha, atual presidente do Governo da Espanha desde 2018, secretário-geral do Partido Socialista Operário Espanhol desde 2014 e foi deputado por Madrid nas Cortes Gerais desde 2009.

Ceuta é uma cidade autónoma espanhola na margem de Afragola da desembocadura oriental do estreito de Gibraltar, na pequena península de Almina, em frente a Algeciras e ao território britânico de Gibraltar, situadas no lado oposto do estreito.

Pelo menos 6.000 marroquinos em situação irregular, segundo fontes oficiais, entraram nas últimas 24 horas em Ceuta, dos quais se os devolveu 1.500 já a o seu país, informou hoje o ministro do Interior de Espanha, Fernando Grande-Marlaska.

Fonte: EfeGeneric

Sentiment score:

ENTRADAS RECIENTES

El gobierno de Duque culpó a las protestas de generar pérdidas económicas

Oblak: «Cada título en juego con el Atlético se suda hasta el final y el sábado no va a ser diferente»

Sánchez promete «máxima firmeza» para restabelecer normalidade em Ceuta

Un consultor del Gobierno porteño solicitó «estimar la persistencia de las clases presenciales»

Roger Federer derrotado no retorno à competição em Genebra

BUSCAR NOTICIAS POR

Buscar

BUSCAR NOTICIAS DE

mayo 2021

L	M	X	J	V	S	D
					1	2
3	4	5	6	7	8	9
10	11	12	13	14	15	16

EntretenimientoBit

Medio	entretenimientobit.com	Fecha	18/05/2021
Soporte	Prensa Digital	País	España
U. únicos	720	V. Comunicación	613 EUR (748 USD)
Pág. vistas	3601	V. Publicitario	214 EUR (261 USD)

CEAPI

https://entretenimientobit.com/internacionales-pt/sanchez-promete-maxima-firmeza-para-restabelecer-normalidade-em-ceuta/



Countries: Spain

Cities: Ceuta

A história desta notícia a partir de notícias prévias:

- Sánchez promete «máxima firmeza» para restabelecer normalidade em Ceuta
  - Cerca de mil imigrantes entram irregularmente em cidade espanhola na África – May 18, 2021 (EfeGeneric)
  - Sánchez defende importância da aliança estratégica entre UE e América Latina – May 17, 2021 (EfeGeneric)
  - Governo do Marrocos mantém silêncio após avalanche de imigrantes em Ceuta – May 18, 2021 (EfeGeneric)

Entidades mais mencionadas e sua valorização na notícia:

Id	Entity	Positive	Negative	Named-Entity	Total occurrences	Occurrences (a
1	Pedro Sánchez	30	0	PERSON	5	Sánchez_Pérez- ele/ela (referent: 1, Pedro_Sánch (referent: Sánch
2	Ceuta	80	0	PLACE	4	Ce
3	esta	340	0	NONE	3	es
4	Madri_o_IV_Congresso_do_Ceapi	0	0	PLACE	2	Madri_o_IV_Cor
5	a Espanha	0	0	PLACE	2	a Esp
6	situação irregular	0	60	NONE	1	situação
7	700 menores de idade	0	20	NONE	1	700 menore
8	menores	0	20	NONE	1	men
9	a máxima firmeza	170	0	NONE	1	a máxima
10	normalizar a situação em a cidade espanhola de ceuta em o norte de a África após a entrada maciça de imigrantes vindos de o marrocos	120	0	NONE	1	normalizar a situ espanhola de Ce a África após a imigrantes vindo

NOTICIAS RELACIONADAS







mayo 2021

L	M	X	J	V	S	D
17	18	19	20	21	22	23
24	25	26	27	28	29	30
31						

« Abr

CATEGORÍAS

Elegir la categoría

TAGS

#Bitcoin (1336)
Alemania (1060)
Benfica (1908)
Bitcoin (2778)
Brasil (1080)
BTC (1466)
China (1499)
Congreso (1220)
Coronavirus (4585)
Covid-19 (1297)
Donald Trump (3028)
Economía (3971)
El Gobierno (3655)
EL MUNDO (1122)
Entretenimiento (2789)
España (3332)
Esporte (9552)
Estados Unidos (4287)
Europa (1550)
Francia (1119)
Instagram (1582)
Italia (1253)
Jair Bolsonaro (1202)
Joe Biden (2185)
Madrid (1579)
Mundo (1045)
México (1020)
Noticias (3850)

EntretenimientoBit

Medio	entretenimientobit.com	Fecha	18/05/2021
Soporte	Prensa Digital	País	España
U. únicos	720	V. Comunicación	613 EUR (748 USD)
Pág. vistas	3601	V. Publicitario	214 EUR (261 USD)

CEAPI

https://epservices.eprensa.com/cgi-bin/view_digital_media.cgi?subclient_id=3158&comps_id=420255629

INTERÉS GENERAL

Click here for Knowledge Graphs about this news: NewsGalaxy & NewsUniverse

Sánchez repite que el Gobierno «va a permanecer firme» para garantizar la seguridad y agradece el trabajo de las FCSE

Por **SentiLecto by NaturalTech**

MAY 18, 2021 AA, Casado, Ceuta, de España, el Gobierno, el Interior, Europa Press, FF, Juan Vivas, las Fuerzas y Cuerpos de Seguridad de el Estado, local, Pedro Sánchez, Pedro Sánchez así como la devolución de los inmigrantes, Policía, Twitter



Por: SentiLecto

Foto: Wikipedia – El diputado socialista Pedro Sánchez en enero de 2014

Pedro Sánchez ha repetido que el Gobierno de España «va a permanecer firme» para garantizar la seguridad de la ciudadanía y agradeció a las Fuerzas y Cuerpos de Seguridad del Estado el trabajo que están realizando ante la crisis migratoria que ha causado el ingreso de más de 8.000 marroquíes en Ceuta. Pedro Sánchez es el presidente del Gobierno.

Casado en el cónclave de CEAPI declaró: «Es una crisis diplomática prevenida desde hace ya un mes por el partido que lidera la oposición e incomprensiblemente ignorada y tapada por el Gobierno de España».

Hace 1 mes, los Mossos d' Esquadra investigaban la carta con proyectiles dentro dirigida a la presidenta de

ENTRADAS RECIENTES

Emissão de deveres da SAD do FC Porto atinge os 50 milhões de euros

Las 48 horas de acoso de Marruecos a España utilizando a 10.000 inmigrantes en Ceuta

La Policía de Marruecos ha lanzado de forma planeada a miles de nenes sobre Ceuta

Augusto Costa: «Cada argentino consume 15 kilogramos menos de carne por año»

Sánchez repite que el Gobierno «va a permanecer firme» para garantizar la seguridad y agradece el trabajo de las FCSE

BUSCAR NOTICIAS POR

Buscar

BUSCAR NOTICIAS DE

mayo 2021

L	M	X	J	V	S	D
					1	2
3	4	5	6	7	8	9

EntretenimientoBit

Medio	entretenimientobit.com	Fecha	18/05/2021
Soporte	Prensa Digital	País	España
U. únicos	720	V. Comunicación	613 EUR (748 USD)
Pág. vistas	3601	V. Publicitario	214 EUR (261 USD)

CEAPI

https://epservices.eprensa.com/cgi-bin/view_digital_media.cgi?subclient_id=3158&comps_id=420255629

la Comunidad de Madrid y candidata del PP a la reelección, Isabel Díaz Ayuso, que ha sido interceptada en un centro de Correos en Sant Cugat, han informado fuentes de la policía de Cataluña a Europa Press, el miércoles 28 de abril.

Pedro Sánchez Pérez-Castejón es un político de España, actual presidente del Gobierno de España.

«Gracias a todos los efectivos de Policía, Guardia Civil, FF.AA. y Policía Local», trasladó Sánchez en un mensaje en su perfil en la red social Twitter, que recogió Europa Press, y que acompañó con varias fotos en las que surge al lado del presidente de Ceuta, Juan Vivas, o al ministro del Interior, Fernando Grande-Marlaska.

Marlaska ste martes señaló: «1.600 de los 6.000 ciudadanos de Marruecos que habrían entrado irregularmente a la ciudad autónoma de Ceuta ya habrían sido devueltos al tiempo que ha comunicado un refuerzo de 200 efectivos, agregando 150 agentes de la Policía Nacional y 50 de la Guardia Civil».

En la citada publicación ha agregado: «Repito, el Gobierno de España va a permanecer firme, con todos los medios disponibles, para garantizar la seguridad de la ciudadanía ante cualquier reto y bajo cualquier circunstancia». Interior, que adicionalmente, ha comunicado que se va a consolidar «aún más los medios de las Fuerzas y Cuerpos de Seguridad del Estado» en esta ciudad de España, habilitó un sistema de gestión de 24 horas para acelerar estas diligencias y un nuevo incremento de efectivos policiales en la área.

Ese refuerzo de los efectivos policiales es una de las peticiones que realizó Casado este martes al presidente del Gobierno, Pedro Sánchez, así como la devolución de los inmigrantes que están llegando, más cooperación europea y una estrategia de desarrollo económico y social en Ceuta y Melilla.

A su vez, Pedro Sánchez canceló este martes el viaje previsto a Paris y ha «fijado como prioridad devolver la normalidad a Ceuta» después de la llegada masiva de migrantes a la ciudad autónoma en las últimas horas. Pedro Sánchez es el presidente del Gobierno. después de la llegada masiva de migrantes a la ciudad autónoma en las últimas horas. El jefe del Ejecutivo brindará una declaración institucional tras la rueda de prensa del Consejo de Ministros, prevista para las 11.30 horas, según ha comunicado Moncloa.un grupo formado increpa a su salida del helipuerto al presidente por medio centenar de personas , algunas de las cuales llegaron saltar se el cordón policial establecido para golpear las ventanillas de su coche oficial.

Fuente: EuropaPress

Sentiment score:

very positive	positive	slightly positive	neutral	slightly negative	negative	very negative

Countries: **Spain**

Cities: **Melilla, Ceuta**

La historia de esta noticia a partir de noticias previas:

- Sánchez repite que el Gobierno «va a permanecer firme» para garantizar la seguridad y agradece el trabajo de las FCSE
  - Sánchez cancela su agenda, fija como prioridad devolver la normalidad a Ceuta y comparecerá tras el Consejo de Ministros – May 18, 2021 (EntretenimientoBit)
    - Más de 100 inmigrantes marroquíes entran a Ceuta a nado bordeando el espigón – May 17, 2021 (El Mundo)
    - España moviliza al Ejército en Ceuta tras la entrada de más de 5.000 marroquíes en 24 horas – May 18, 2021 (EntretenimientoBit)
    - Miles de marroquíes siguen accediendo irregularmente a Ceuta y desbordan la capacidad de acogida de la ciudad – May 18, 2021 (EntretenimientoBit)
      - Marlaska dice que 1.600 de los 6.000 migrantes llegados a Ceuta han sido devueltos y anuncia un refuerzo de 200 agentes – May 18, 2021 (EntretenimientoBit)
  - Casado habla con Sánchez por la crisis en Ceuta y pide garantizar integridad territorial, Policías y devolver migrantes – May 18, 2021 (EntretenimientoBit)
    - El PP exige a Sánchez una explicación «honesta» sobre la causa de la crisis de Ceuta y devolver el

mayo 2021

L	M	X	J	V	S	D
10	11	12	13	14	15	16
17	18	19	20	21	22	23
24	25	26	27	28	29	30
31						

« Abr

CATEGORÍAS

Elegir la categoría

TAGS

#Bitcoin (1336)
Alemania (1060)
Benfica (1911)
Bitcoin (2778)
Brasil (1080)
BTC (1466)
China (1499)
Congreso (1220)
Coronavirus (4593)
Covid-19 (1298)
Donald Trump (3028)
Economía (3971)
El Gobierno (3660)
EL MUNDO (1122)
Entretenimiento (2789)
España (3335)
Esporte (9563)
Estados Unidos (4288)
Europa (1551)
Francia (1122)
Instagram (1583)
Italia (1254)
Jair Bolsonaro (1203)
Joe Biden (2185)
Madrid (1579)
Mundo (1045)
México (1021)

EntretenimientoBit

Medio	entretenimientobit.com	Fecha	18/05/2021
Soporte	Prensa Digital	País	España
U. únicos	720	V. Comunicación	613 EUR (748 USD)
Pág. vistas	3601	V. Publicitario	214 EUR (261 USD)

CEAPI

https://epservices.eprensa.com/cgi-bin/view_digital_media.cgi?subclient_id=3158&comps_id=420255629

- 100% de los migrantes – May 18, 2021 (EntretenimientoBit)
  - El PP pide la «garantía» de un acuerdo parlamentario para renovar el CGPJ porque da «poco valor» a la palabra de Sánchez – May 17, 2021 (EntretenimientoBit)
    - Casado moviliza a todo el PP tras el 4M aunque cree que Sánchez agotará legislatura «aplicando su manual de resistencia» – May 12, 2021 (EntretenimientoBit)
      - El PP sale en tromba contra Sánchez por abrir la puerta a subir IVA reducido: «Las clases medidas pagan su despilfarro» – (EuropaPress)
      - Casado: «Con Sánchez pasamos del estado de alarma al caos; será el responsable si hay otra ola» – May 09, 2021 (EntretenimientoBit)
      - Ferraz se moviliza para que el daño del 4-M no llegue a Pedro Sánchez: dimisiones sólo en Madrid y evita a los medios – May 10, 2021 (EntretenimientoBit)
    - El Constitucional tumba un segundo decreto de Sánchez y el magistrado discrepante justifica su urgencia – May 14, 2021 (EntretenimientoBit)
      - El Constitucional anula la inclusión de Pablo Iglesias en la Comisión del CNI – May 13, 2021 (El Mundo)
      - El PP urge a Sánchez a convocar la Conferencia de Presidentes para debatir medidas tras el estado de alarma – May 10, 2021 (EntretenimientoBit)
    - Feijóo pide «un cambio de ciclo» en el PP nacional con políticas «más previsibles» – May 14, 2021 (EntretenimientoBit)
      - Abascal asegura que Vox aceptaría ocupar la Presidencia de la Asamblea de Madrid y confía en la «generosidad» del PP – May 14, 2021 (EntretenimientoBit)
      - García Egea dice que aún no han elegido la nueva sede del PP pero confirma que será un proceso «abierto y participativo» – (EuropaPress)
  - Terol (PP) critica que Sánchez «no tenga tiempo» para hacer un plan de pandemias pero sí para «asfixiar» con impuestos – May 16, 2021 (EntretenimientoBit)
    - Pedro Sánchez empuja a las CCAA a que limiten más los horarios de la hostelería – May 12, 2021 (EntretenimientoBit)
      - El núcleo de Pablo Iglesias se activa en torno a Ione Belarra para controlar a Yolanda Díaz – (El Mundo)
      - El «desastre» de Marlaska, el otro perdedor del 4-M: Vallecas, difusión de amenazas y futuro incierto – May 09, 2021 (EntretenimientoBit)
    - Casado urge a Sánchez a aceptar un plan alternativo al estado de alarma y el Gobierno lo descarta: «En B no queremos nada» – May 12, 2021 (EntretenimientoBit)
      - Casado exige a Sánchez sentarse a pactar una ley de pandemias y avisa que su «irresponsabilidad cuesta vidas» – May 10, 2021 (EntretenimientoBit)
      - Errejón pide al Gobierno explorar un estado de alarma de desescalada para salir del «caos» actual – May 11, 2021 (EntretenimientoBit)
    - Calvo cuestiona la alternativa del PP al estado de alarma y Gamarra la ve «de los nervios» por el «caos» – (EuropaPress)
- Pedro Sánchez cierra en el Centro Operativo de Servicios de la Guardia Civil del Tarajal su visita a Ceuta – May 18, 2021 (EntretenimientoBit)
  - Ceuta, en directo | Decenas de personas siguen entrando en Ceuta ante la pasividad de la Policía marroquí – May 18, 2021 (EntretenimientoBit)
    - Abascal habla de 10.000 migrantes llegados a Ceuta y pide una «respuesta de fuerza» para evitar «lo mismo» en Melilla – May 18, 2021 (EntretenimientoBit)

Entidades mas mencionadas en la noticia:

Id	Entity	Positive	Negative	Named-Entity	Total occurrences	Occurrences (appearances)
						Pedro_Sánchez (apposition: el presidente de el Gobierno): 1, Sánchez: 1, (tacit) él/ella (referent: Sánchez): 1, (tacit)

Noticias (3852)
O Brasil (2150)
O FC Porto (1784)
O Rio (1581)
Os Estados Unidos (1829)
Pedro Sánchez (1325)
Portugal (1200)
Portuguese (7881)
PP (1660)
Premium (1094)
PSOE (1073)
Real Madrid (1507)
Reino Unido (1109)
Rusia (1079)
Sporting (1690)
Turismo (1149)
Twitter (2124)
UE (1067)

CONTACT

Your Name (mandatory)

E-mail (mandatory)

Subject

Message

EntretenimientoBit

Medio	entretenimientobit.com	Fecha	18/05/2021
Soporte	Prensa Digital	País	España
U. únicos	720	V. Comunicación	613 EUR (748 USD)
Pág. vistas	3601	V. Publicitario	214 EUR (261 USD)

CEAPI

https://epservices.eprensa.com/cgi-bin/view_digital_media.cgi?subclient_id=3158&comps_id=420255629

1	Pedro Sánchez	50	0	PERSON	9	él/ella (referent: Pedro_Sánchez): 4, Pedro_Sánchez_Pérez-Castejón: 1, Pedro_Sánchez (apposition: El presidente de el Gobierno): 1
2	de España	30	75	PERSON	4	(tacit) él/ella (referent: el Gobierno_de_España): 1, el Gobierno_de_España: 3
3	trabajo	0	0	NONE	3	el trabajo: 3
4	crisis	15	80	NONE	2	una crisis diplomática: 1, la crisis migratoria: 1
5	Casado	0	0	PERSON	2	Casado: 2
6	Ceuta	0	0	PLACE	2	Ceuta: 2
7	Europa Press	0	0	PERSON	2	Europa_Press: 2
8	Isabel Díaz Ayuso	0	0	PERSON	2	Isabel_Díaz_Ayuso de Correos: 2
9	Marlaska	0	0	PERSON	2	El propio Marlaska: 1, (tacit) él/ella (referent: El propio Marlaska): 1
10	Twitter	0	0	ORGANIZATION	2	Twitter: 2

Plese verify that you are not a robot by clicking the captcha

No soy un robot

reCAPTCHA

Privacidad - Términos

Send

NOTICIAS RELACIONADAS







BUSCAR NOTICIAS POR KEYWORDS

Buscar

CONTÁCTENOS

Contáctenos a info@entretenimientobit.com

Quieres saber cómo ganar más bitcoins? Bueno, un bitcoin casino te puede ayudar. Y

Cantabria ECONÓMICA

Medio	Cantabria Económica	Fecha	18/05/2021
Soporte	Prensa Digital	País	España
U. únicos	436	V. Comunicación	558 EUR (681 USD)
Pág. vistas	2179	V. Publicitario	195 EUR (238 USD)

CEAPI

https://epservices.eprensa.com/cgi-bin/view_digital_media.cgi?subclient_id=3158&comps_id=420090234

Isla (Inditex) equipara el papel de la sostenibilidad con el de la digitalización en la estrategia empresarial

18 de mayo, 2021 0 1 minuto de lectura



El presidente de Inditex, Pablo Isla, ha defendido este martes que el papel de la sostenibilidad en la estrategia de una compañía debe ser igual de importante que la digitalización.

En concreto, en su participación en el IV Congreso Iberoamericano del CEAPI, Isla indicó que en un horizonte a 5 ó 10 años hay que integrar la transformación social y de sostenibilidad «igual que la digitalización». «Es algo esencial», ha asegurado.

A este respecto, el directivo ha señalado que hay «mucho compromiso del mundo empresarial» por abordar el camino de la sostenibilidad, que es «apasionante» y tiene que estar totalmente integrado en lo que es la realidad empresarial».

Isla ha recordado que Inditex lleva trabajando en materia de sostenibilidad desde 2006, aunque en la junta general de accionistas de 2019 marcó «un hito muy importante» por los compromisos que adoptó la compañía a este respecto en todo lo referente a las materias primas (algodón, lino, poliéster o viscosa) de cara al horizonte de 2023 y 2025.

Asimismo, ha destacado que todos los esfuerzos en sostenibilidad de Inditex tienen «mucho que ver con el compromiso de toda la empresa». «La fuerza en relación con la sostenibilidad viene de todos los niveles de la compañía. Para nosotros es clave y esencial», ha añadido.

En este sentido, Isla ha puesto el ejemplo del programa The List, by Inditex , que ha servido de modelo dentro del sector del compromiso por la mejora de la salud de producto dentro de la industria química fabricante de colorantes, pigmentos y auxiliares.

Por ello, ha afirmado que Inditex, como empresa «muy relevante o de fuerte liderazgo», cuenta con ese

Síguenos

Popular Reciente Comentarios


Cae en Santander 'El millón' del sorteo de Euromillones
21 de abril, 2021

Valdecilla tendrá unidad de protones
17 de abril, 2021


Un cupón de la ONCE premiado en Santander reparte 2.000 euros al mes durante diez años
10 de mayo, 2021


Los cántabros pueden hacer la mayoría de trámites de la Seguridad Social en una nueva web
11 de mayo, 2021


Soincon crece empujado por la transición digital de las empresas
28 de abril, 2021

Últimas noticias


Baja la incidencia del Covid en Cantabria, aunque se suma un fallecido
15 de mayo, 2021


Museos, La Pasiega, digitalizaciones, sustitución de tuberías y muchos proyectos energéticos
15 de mayo, 2021





Cantabria ECONÓMICA

Medio	Cantabria Económica	Fecha	18/05/2021
Soporte	Prensa Digital	País	España
U. únicos	436	V. Comunicación	558 EUR (681 USD)
Pág. vistas	2179	V. Publicitario	195 EUR (238 USD)

CEAPI

https://epservices.eprensa.com/cgi-bin/view_digital_media.cgi?subclient_id=3158&comps_id=420090234

«plus» de responsabilidad en todos los ámbitos para ejercer un «efecto transformador», así como en la creación de valor económico para las pequeñas y medianas empresas que trabajan con ella.

«Somos una pequeña empresa, una mediana empresa y una gran empresa, dentro de nuestra cultura empresarial, que bebe de la cultura de Amancio Ortega. Esa idea de pyme es fundamental a la hora de estar al detalle. Creo que es algo absolutamente esencial», ha enfatizado.
The post Isla (Inditex) equipara el papel de la sostenibilidad con el de la digitalización en la estrategia empresarial first appeared on Crónica de Cantabria.

Source: Europapress

Suscríbete a Cantabria Económica

Etiquetas Economía

Compartir

¿Están sus datos seguros en un mundo cada vez más conectado y accesible?
13 de mayo, 2021

Los falsos axiomas de los nuevos límites de velocidad en ciudad. Por M. Á. Pedrajo
11 de mayo, 2021

Siemens Gamesa rebota un 4,4% en Bolsa tras desmentir Siemens Energy una posible OPA de exclusión

Díaz sobre el mantenimiento de los ERTE: «Lo que funciona no debe cambiarse»

Artículos relacionados

El 34% de las empresas en España son insolventes pero siguen operando gracias a las ayudas, según Coface
18 de mayo, 2021

Díaz sobre el mantenimiento de los ERTE: «Lo que funciona no debe cambiarse»
18 de mayo, 2021

IFM ve en la decisión de CriteriaCaixa una «muy buena noticia» para Naturgy
18 de mayo, 2021

Deja un comentario

Tu dirección de correo electrónico no será publicada. Los campos obligatorios están marcados con *

Nombre *

Correo electrónico *

Web

Negocios.com

Medio	Negocios.com	Fecha	18/05/2021
Soporte	Prensa Digital	País	España
U. únicos	378	V. Comunicación	544 EUR (664 USD)
Pág. vistas	1891	V. Publicitario	190 EUR (232 USD)

CEAPI

https://epservices.eprensa.com/cgi-bin/view_digital_media.cgi?subclient_id=3158&comps_id=420057803

actualidad

Isla (Inditex) equipara el papel de la sostenibilidad con el de la digitalización en la estrategia empresarial

By **Agencias** 18 De Mayo De 2021

MADRID, 18 (EUROPA PRESS)

El presidente de Inditex, Pablo Isla, ha defendido este martes que el papel de la sostenibilidad en la estrategia de una compañía debe ser igual de importante que la digitalización.

En concreto, en su participación en el IV Congreso Iberoamericano del CEAPI, Isla indicó que en un horizonte a 5 ó 10 años hay que integrar la transformación social y de sostenibilidad «igual que la digitalización». «Es algo esencial», ha asegurado.

A este respecto, el directivo ha señalado que hay «mucho compromiso del mundo empresarial» por abordar el camino de la sostenibilidad, que es «apasionante» y tiene que estar totalmente integrado en lo que es la realidad empresarial».

Isla ha recordado que Inditex lleva trabajando en materia de sostenibilidad desde 2006, aunque en la junta general de accionistas de 2019 marcó «un hito muy importante» por los compromisos que adoptó la compañía a este respecto en todo lo referente a las materias primas (algodón, lino, poliéster o viscosa) de cara al horizonte de 2023 y 2025.

Asimismo, ha destacado que todos los esfuerzos en sostenibilidad de Inditex tienen «mucho que ver con el compromiso de toda la empresa». «La fuerza en relación con la sostenibilidad viene de todos los niveles de la compañía. Para nosotros es clave y esencial», ha añadido.

En este sentido, Isla ha puesto el ejemplo del programa 'The List, by Inditex', que ha servido de modelo dentro del sector del compromiso por la mejora de la salud de producto dentro de la industria química fabricante de colorantes, pigmentos y auxiliares.

Por ello, ha afirmado que Inditex, como empresa «muy relevante o de fuerte liderazgo», cuenta con ese «plus» de responsabilidad en todos los ámbitos para ejercer un «efecto transformador», así como en la creación de valor económico para las pequeñas y medianas empresas que trabajan con ella.

«Somos una pequeña empresa, una mediana empresa y una gran empresa, dentro de nuestra cultura empresarial, que bebe de la cultura de Amancio Ortega. Esa idea de pyme es fundamental a la hora de estar al detalle. Creo que es algo absolutamente esencial», ha enfatizado.



- Publicidad -

top stories.


Actualidad
Fitur será el punto de inflexión para la recuperación del turismo, según los participantes en CIMET 2021


Actualidad
Patronal de cooperativas de crédito y sindicatos se dan otro mes para llegar a un acuerdo de convenio

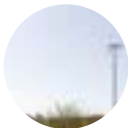
Actualidad
Siemens Gamesa rebota un 4,4% en Bolsa tras desmentir Siemens Energy una posible OPA de exclusión

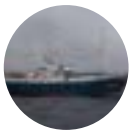
Actualidad
Cepesca pide una solución urgente a los problemas de la flota de atuneros cañeros en Senegal



Actualidad
IFM ve en la decisión de CriteriaCaixa una «muy buena noticia» para Naturgy

Cargar más

Negocios.com

Medio	Negocios.com	Fecha	18/05/2021
Soporte	Prensa Digital	País	España
U. únicos	378	V. Comunicación	544 EUR (664 USD)
Pág. vistas	1891	V. Publicitario	190 EUR (232 USD)

CEAPI

https://epservices.eprensa.com/cgi-bin/view_digital_media.cgi?subclient_id=3158&comps_id=420057803



TAGS bienes de consumo economia inditex

Te puede gustar

Enlaces Promovidos por Taboola



Stefan Raab ist mit dieser Schönheit verheiratet

Revista Glamur



Sehen Sie, mit wem Thomas Müller heute verheiratet ist

Flight 10



Kellnerin lacht Jungen aus, der seine Restaurantrechnung ...

Trendscatchers



Mit 61 Jahren enthüllte Joachim Löw seinen wahren Partner

Do It Houses

Banca March contará con Miguel Matossian como consejero asesor para la expansión...



Inés del Molino analiza la "irracionalidad" de los inversores en la fase FOMO del...

ARTÍCULO ANTERIOR

Bruselas apremia a Austria, Países Bajos, Hungría, Polonia y Rumanía a ratificar ya el fondo de recuperación

ARTÍCULO SIGUIENTE

UNE aprueba un nueva norma para la inspección de los almacenamientos de productos químicos

noticias relacionadas.





DignidadDigital.com

Medio	Dignidad Digital	Fecha	18/05/2021
Soporte	Prensa Digital	País	España
U. únicos	336	V. Comunicación	535 EUR (653 USD)
Pág. vistas	1684	V. Publicitario	187 EUR (228 USD)

CEAPI

https://epservices.eprensa.com/cgi-bin/view_digital_media.cgi?subclient_id=3158&comps_id=419879372

EXIGE A SÁNCHEZ PRESERVAR LA SOBERANÍA NACIONAL EN CEUTA: "ES UNA SITUACIÓN DE EXTREMA GRAVEDAD COMO NO SE HABÍA DADO ANTES"

Casado pide un refuerzo de Policía y Ejército en Ceuta: "Es una crisis diplomática ignorada y ocultada por el Gobierno"

"Es una crisis diplomática advertida desde hace ya un mes por el partido que lidera la oposición e incomprensiblemente ignorada y ocultada por el Gobierno de España", ha declarado Casado en el IV Congreso Iberoamericano CEAPI bajo el título 'Transformación e Impacto social: Las mejores empresas para el planeta'.

Casado ha telefoneado esta mañana al jefe del Ejecutivo, Pedro Sánchez, para exigirle que garantice la integridad territorial en Ceuta ante la llegada masiva de inmigrantes a Ceuta y está a la espera de que el presidente del Gobierno le devuelva la llamada, según han informado fuentes 'populares'.

LAS PETICIONES DEL PP A SÁNCHEZ

Ante esa llegada masiva de inmigrantes a Ceuta en las últimas horas, el presidente del PP ha subrayado que se trata de "una situación de extrema gravedad como no se había dado en la historia democrática de España".

"Creo que el Gobierno tiene que actuar para preservar la soberanía nacional en una ciudad española como Ceuta, que lleva 600 años ondeando nuestra bandera y tiene que garantizar la integridad territorial de nuestras fronteras", ha manifestado.

Por eso, Casado ha explicado que este martes ha intentado ponerse en contacto con Pedro Sánchez para reclamar cinco cuestiones: En primer lugar, un refuerzo de los efectivos de Policía Nacional y Guardia Civil "para preservar la seguridad en las ciudades españolas de Ceuta y Melilla".

En segundo lugar, ha solicitado "reforzar el Ejército en la frontera de las dos ciudades autónomas", lo que supone reforzar la "frontera de España en el continente africano y de Europa en la orilla mediterránea sur para que no haya ninguna vulneración de la integridad territorial".

DEVOLUCIÓN DE LOS MIGRANTES, COOPERACIÓN EUROPEA Y PLAN DE DESARROLLO

Casado ha reclamado, en tercer lugar, un "fortalecimiento de las relaciones diplomáticas con Marruecos para que se pueda proceder a la devolución inmediata de los inmigrantes que han entrado de forma irregular y se pueda recuperar la relación comercial y la relación estratégica de vecindad".

El líder del PP ha señalado que esas relaciones han sufrido en las ultimas semanas "por cuesitones no informadas ni al Parlamento español ni a un socio estratégico como es Marruecos", en alusión a la entrada en España del líder del Frente Polisario, hospitalizado en La Rioja por Covid-19.

En cuarto lugar, ha reclamado cooperación con Europa. Según ha explicado, el Grupo Popular ha solicitado que la vertiente migratoria "se trate conjuntamente desde Frontex y las instituciones comunitarias, ya que la entrada en Ceuta y en Melilla es entrada en territorio español y, por tanto, de la UE".

Como quinta petición, el presidente del PP ha defendido impulsar un "plan estratégico de desarrollo económico y social en Ceuta y Melilla", una propuesta que el PP ya registró y que planteaba una zona de libre comercio estratégico de régimen económico especial en Ceuta, Melilla, el Campo de Gibraltar y Gibraltar. "En Ceuta hay que invertir y el Estado tiene que estar presente en Ceuta y Melilla", ha resaltado.

REUNIÓN CON PARTIDOS MARROQUÍES POR BRAHIM GHALI

Tras recordar que él ha viajado seis veces a Ceuta, ha recordado que la semana pasada se reunió por vía telemática con dirigentes de los partidos marroquíes Istiqlal y Reagrupamiento Nacional Independiente (RNI) a raíz de esa "entrada irregular" en España Ghali, hospitalizado por coronavirus en España.

En esas conversaciones, ha subrayado que dijo a los partidos marroquíes que él no iba a hacer una "crítica al Gobierno de la nación", que "siempre tendrá el apoyo de al oposición para velar por la integridad de la soberanía nacional".

"Eso sí, avisé lealmente de que había que reconducir este contencioso diplomático y registre cinco peticiones de información para saber por qué hay una persona que ha entrado de forma irregular con pasaporte falso, con una hospitalización de la que no se ha dado cuenta a las Cortes españolas ni a Marruecos", ha apostillado, en referencia al ingreso del líder del Frente Polisario.

El líder del PP ha reprochado a Sánchez que "rompiera la tradición de toda la historia democrática" de España que pasaba por hacer una visita oficial a Marruecos "nada más llegar a la Presidencia del Gobierno". También ha señalado que las declaraciones en el pasado del exvicepresidente Pablo Iglesias sobre política exterior no han ayudado en la relación con Marruecos.

Finalmente, el presidente del PP ha expresado su "gran preocupación" por lo que está sucediendo en Marruecos y ha dicho que espera que "se resuelva de forma firme para preservar la fronteras y la soberanía nacional de España de Ceuta y Melilla".

Columnistas



VOX se afianza y crece

Parece que para los simpatizantes de VOX los resultados electorales en Madrid, han significado una pequeña decepción. Se esperaba una aumento importante de votos respecto a confrontaciones anteriores y, aunque sí hubo aumento, no fue lo suficientemente considerable para complacer algunas expectativas.

Por Manuel Alonso Trevicortov

Leer columna



El gran fracaso

Habían preparado en la sombra un golpe maestro mediante el manejo del instrumento que tan enorme éxito les había proporcionado un malhadado día para la nación española: 1 Junio de 2018, con la moción de censura contra el gobierno de Mariano Rajoy.

Por Francisco Alonso-Graña del Valle

Leer columna



Trampa más trampa, mentira más mentira

Estas son las bases en que se fundamentan una vez más los argumentos de las campañas izquierdistas ante las sucesivas elecciones, en esta ocasión, las madrileñas. En este aspecto su imaginación es muy fértil pero como de costumbre, al mismo tiempo pobre, mendaz y rastrera.

Por Francisco Alonso-Graña del Valle

Leer columna



Elecciones Peligrosas

NOTICIASDE

Medio	NOTICIASDE	Fecha	18/05/2021
Soporte	Prensa Digital	País	España
U. únicos	120	V. Comunicación	481 EUR (587 USD)
Pág. vistas	360	V. Publicitario	168 EUR (205 USD)

CEAPI

https://epservices.eprensa.com/cgi-bin/view_digital_media.cgi?subclient_id=3158&comps_id=420073216



Sánchez suma Costa Rica a su viaje a Argentina para reunirse con los líderes centroamericanos

Por **Redacción** - 17 mayo, 2021 0

-- publicidad --

MADRID, 17 (EUROPA PRESS)

El presidente del Gobierno, Pedro Sánchez, ha anunciado este lunes que además de viajar a Argentina junto con empresarios el próximo junio también se desplazará a Costa Rica para reunirse con los líderes centroamericanos.

La gira, ha explicado durante su intervención en la inauguración del IV Congreso Iberoamericano del Consejo Empresarial Alianza por Iberoamérica (CEAPI), arrancará el 8 de junio en Argentina, con Costa Rica como segunda etapa, y culminará el 11 de junio. En ella, ha indicado, estará acompañado "por empresas españolas muy importantes".

Sánchez había anunciado su viaje a Argentina durante la visita que realizó la semana pasada a Madrid el presidente de este país, Alberto Fernández. Ambos coincidieron en que la visita contribuirá a renovar la "asociación estratégica" entre los dos países y "adaptarla a los nuevos tiempos y desafíos".

En Costa Rica, ha precisado, se reunirá "con los principales líderes de la región para abordar temas bilaterales" pero también otros temas que "nos preocupan a todos como el drama humanitario provocado por la crisis de los refugiados, el desafío de la migración y los desplazamientos que se han agravado por la pandemia y los recientes huracanes, consecuencia del cambio climático" que tiene en Centroamérica una de las zonas más afectadas.

Esta gira, ha sostenido Sánchez, es la continuación de la movilización y la presencia que el Gobierno ha venido manteniendo en América Latina, con distintos viajes desde 2018 y del compromiso que hay con la región.

Sánchez ha hecho un llamamiento a las empresas españolas a que sigan invirtiendo en Iberoamérica, "una apuesta segura", pero también ha expresado su deseo de que las empresas de esa región "inviertan en España", apostando por reforzar esta perspectiva.

AE
Precio 475€ - Camino de Santiago con viaje er

TEMÁTICAS POLÍTICA SUDAMÉRICA ARGENTINA

- Publicidad -



Últimas noticias

Experto advierte de que el ojo seco "va en aumento" por el estilo de...
Redacción - 18 mayo, 2021

El ministro del Interior de Turquía denuncia por "difamación" al jefe mafioso Sedat Peker
Redacción - 18 mayo, 2021

Los centros sanitarios del área Jaén Norte realizan 11.470 consultas odontologías durante la pandemia
Redacción - 18 mayo, 2021

Vodafone España ingresa por servicio 3.788 millones en su último año fiscal, un 2,8%...
Redacción - 18 mayo, 2021

Fundación SGAE colabora en la organización de conciertos inclusivos para acercar la música a...
Redacción - 18 mayo, 2021

Medio	twnews.es	Fecha	18/05/2021
Soporte	Prensa Digital	País	España
U. únicos	143	V. Comunicación	429 EUR (524 USD)
Pág. vistas		V. Publicitario	150 EUR (183 USD)

https://twnews.es/es-news/aznar-preve-una-radicalizacion-del-gobierno-tras-los-resultados-del-4m

TRUSTED 18/5/2021 17:33:11

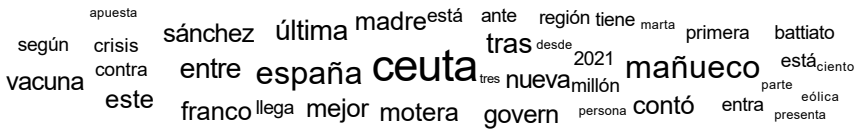

Aznar prevé una "radicalización" del Gobierno tras los resultados del 4M

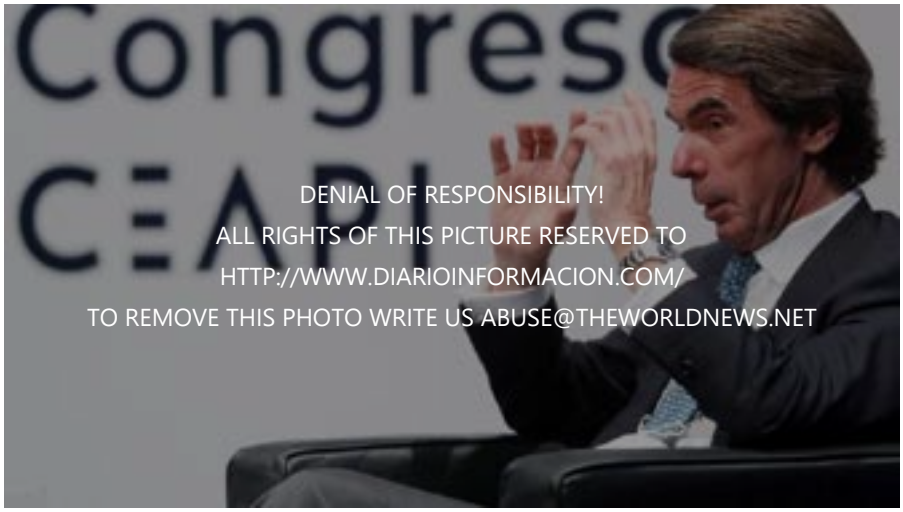

El expresidente del Gobierno José María Aznar ha asegurado este martes que las elecciones madrileñas han provocado un **"cambio de ciclo"** aparejado de un proceso de "reagrupación del centroderecha", aún "incompleto", que es "muy importante" para la gobernabilidad de España. Además, ha señalado que se ha producido un proceso de fragmentación de la izquierda "muy peligroso" que va a llevar a que el Gobierno liderado por Pedro Sánchez se vaya a **"radicalizar más".**

En su intervención en el IV Congreso Iberoamericano CEAPI celebrado en Madrid, Aznar ha subrayado que se ha producido "un cambio muy importante" en las elecciones en la Comunidad de Madrid. **"Han cambiado yo creo que un ciclo político",** ha resaltado.

Según ha explicado, en este momento "se produce un fenómeno de reagrupación del centroderecha que para la estabilidad y la gobernabilidad de España es muy importante". Eso sí, ha indicado que ese proceso es "incompleto" --en alusión a Vox-- pero es **un movimiento "muy relevante".** "En eso las elecciones en la Comunidad de Madrid han sido absolutamente determinantes", ha apostillado.

Aznar ha lanzado como segunda reflexión el hecho de que se haya producido un **"proceso de fragmentación de la izquierda muy peligroso".** "Lo que creo que va a pasar ahora es que se va a acelerar la radicalización en el mundo de la izquierda en España. Esta mayoría de Gobierno, lo que alguno denominó mayoría Frankenstein, se va a radicalizar más", ha pronosticado.

"Se jugará al separatismo"

En este punto, el expresidente ha recalcado que el Ejecutivo liderado por Pedro Sánchez gobierna con "comunistas, con antiguos terroristas de ETA y con los separatistas catalanes". De hecho, ha augurado

STATISTICS

156 497 586
NEWS VIEWED

66 050 296
TOTAL USERS

1 941
ONLINE

LEGAL ISSUES

Denial of responsibility! The World News is an automatic aggregator of the all world's media. In each material the author and a hyperlink to the primary source are specified. All trademarks belong to their rightful owners, all materials to their authors. If you are the owner of the content and do not want us to publish your materials, please contact us by email abuse@theworldnews.net. The content will be deleted within 24 hours.

OTHER NEWS

All News
Great Britain News
USA News
Spanish News
Switzerland News
Belgium News
Italy News
Czech News
Poland News
Sweden News
Netherlands News
Colombian News
Austrian News
Football sport news
Deutsche fußballnachrichten
Notizie sul calcio italiano
Noticias de fútbol español
Football sport nouvelles

OTHER NEWS

THE WORLD NEWS

Medio	twnews.es	Fecha	18/05/2021
Soporte	Prensa Digital	País	España
U. únicos	143	V. Comunicación	429 EUR (524 USD)
Pág. vistas		V. Publicitario	150 EUR (183 USD)

CEAPI

https://twnews.es/es-news/aznar-preve-una-radicalizacion-del-gobierno-tras-los-resultados-del-4m

que en Cataluña, tras anunciarse el principio de acuerdo entre ERC y Junts para formar Govern, **no va a suceder "nada bueno".**

"Cuando usted pone mala siembra en la tierra, sale mala cosecha. Si hay un gobierno separatista, se jugará al separatismo. Es lo que va a pasar", ha manifestado, para añadir que ya se está diciendo que el Gobierno de Sánchez **"va a acelerar los indultos".**

En este punto, ha criticado que a aquellos políticos condenados por el 'procés' que dieron **"un golpe" el Gobierno de España** pueda indultarlos. "Hay otra política: el que quiere cargarse la Constitución y la unidad de España, lo paga", ha proclamado.

"Los grandes pactos"

El expresidente del Gobierno ha defendido la Constitución de 1978, uno de los "grandes éxitos" de España junto a la convergencia en el euro, y ha pedido recuperar el "respeto al pacto constitucional", la "alternancia política", el "respeto al Estado de Derecho y la ley" y **gobernar con sentido común"**. A su entender, son cuestiones que están siendo "hoy maltratadas" en España.

"Ojalá volviesen los grandes pactos entre las **grandes fuerzas políticas de centroderecha y de centroizquierda**, que resultaron muy positivas y supusieron la transformación de España", ha manifestado el expresidente del Gobierno.

Aznar ha aludido a dirigentes políticos del "socialismo moderado" como **Nicolás Redondo o Joaquín Leguina**, y ha criticado que el PSOE vaya a echar al expresidente de la Comunidad de Madrid "por defender que lo natural es pactar" entre el PSOE y el PP. "Son dos nombres de altura y como son de altura, les van a echar", ha enfatizado.

Aniversario del 15M

Ante el aniversario del nacimiento del movimiento del 15-M hace una década, Aznar ha señalado que él "nunca" tuvo **"ninguna esperanza en el 15M"** ni de que "allí saliera nada bueno". A su entender, de la ruptura del bipartidismo no ha salido "prácticamente nada bueno".

A su entender, España "no ha ganado nada" con el multipartidismo sino que hay más "inestabilidad, fragmentación y confrontación", al tiempo que hay un "descenso del nivel político y económico". "¿Eso es algo que interesa al país? Pues no, **no es nada que interesa al país**", ha apostillado.

Además, Aznar ha echado en cara al Gobierno de Pedro Sánchez que en vez de estar centrado en los problemas actuales con crisis como la de Ceuta, esté pensando en **planes para el año 2050**. "He leído que nos van a resolver la vida hasta el año 2050 el jueves que viene", ha ironizado.

El expresidente del Gobierno ha solicitado a Pedro Sánchez que "no abdique de su responsabilidad" como, a su juicio, ha hecho en la pandemia al **"transferir" esa responsabilidad a las comunidades autónomas y** al Tribunal Supremo, una vez finalizado el estado de alarma.

Situación en Chile y Colombia

Tras asegurar que la situación política latinoamericana es "extraordinariamente compleja y muy preocupante", se ha centrado en países como Chile, donde a su juicio, "se confirman los peores temores" porque **"el populismo es un fenómeno creciente y no decreciente".**

Aznar, que ha recordado que la estabilidad que había vivido Chile estos años, ha resaltado que a raíz de la **"revuelta social" con el "pretexto" de la subida de las tarifas de metro,** se va a desarrollar ahora "un proceso constituyente en la izquierda radical". A su entender, esta situación "en el mejor de los casos abre un periodo de incertidumbre enorme para el país" y "en el peor de los casos puede abrir un proceso pseudorevolucionario".

"Y Colombia, que es la gran joya que quieren conquistar los desestabilizadores, **está pasando exactamente lo mismo"**, ha advertido, para añadir que "las tácticas" para desestabilizar este país "son las mismas" que se han empleado en Chile.

Sobre Venezuela, ha dicho que ahora "se va a intentar una fórmula negociadora", algo que, en su opinión, **"no es más que perder el tiempo otra vez"** porque "no es más que intentar administrar humo". Además, ha destacado el hecho de que Nicolás Maduro "haya tomado" el diario nacional, el "órgano que quedaba de libertad de expresión" en el país.

Football news:

- Alfombristas de Ponteareas farán unha creación en Allariz
  18:38 Comments
- De Valdés, octava y marca personal en la final del Europeo en 800 metros
  18:30 Comments
- El Pleno de reprobación del alcalde de El Puerto será este viernes
  18:29 Comments
- Abierto el plazo en Lucena para solicitar las becas escolares para el curso 2021/22
  18:27 Comments
- Agamama pide ayuda para vender un stock de 500 botellas de aceite de oliva virgen extra
  18:24 Comments
- Ya pueden presentarse los trabajos que optarán a ser la portada del libro de fiestas de La Roda este año
  18:23 Comments
- Naomi Campbell se estrena como madre con 50 años
  18:21 Comments
- Chipiona llevará a Fitur sus atractivos “durante todo el año”
  18:21 Comments
- El PSOE se desmarca de sus socios e impide que se tramite la 'ley trans' en el Congreso
  18:21 Comments
- Detenidos en Granada dos miembros de una banda serbio-ucraniana dedicada al narcotráfico
  18:20 Comments
- La deuda pública escala al 125% del PIB y roza los 1,4 billones de euros
  18:20 Comments
- La Junta cede al Ayuntamiento de Almodóvar del Río las travesías de dos carreteras
  18:19 Comments
- La emisión de 'Góngora, brillante oscuridad' celebra el 394 aniversario de la muerte del escritor cordobés
  18:17 Comments
- Sánchez, recibido con abucheos y peticiones de dimisión en Ceuta
  18:17 Comments

Medio	twnews.es	Fecha	18/05/2021
Soporte	Prensa Digital	País	España
U. únicos	143	V. Comunicación	429 EUR (524 USD)
Pág. vistas		V. Publicitario	150 EUR (183 USD)

https://twnews.es/es-news/aznar-preve-una-radicalizacion-del-gobierno-tras-los-resultados-del-4m

Barcelona reclama a Lewandowski, pero tiene problemas financieros. El delantero quiere jugar en la liga

El León convocará a Hummels a la selección para la Eurocopa 2020. Mats no jugó para Alemania durante 2,5 años

Golovin tuvo su mejor temporada en Mónaco, incluso en medio de lesiones. Es lo más variable posible en el ataque

Brunu fue elegido mejor jugador de la temporada en el Manchester United por segundo año consecutivo

Chelsea contactó con Lewandowski, pero a Robert Inglaterra le gusta menos España

Roy keen es el Cuarto jugador en entrar en el salón de la fama de la Premier League

En China, los propietarios se liberan en el campo y producen memes. Aquí está el maestro de la esquina con la barriga

- **Interior afirma que ha devuelto a la mitad de los 8.000 migrantes llegados a Ceuta y despliega a otros 50 guardias civiles**
  18:16 Comments
- **Interior expulsa a 4.000 inmigrantes, la mitad de los llegados a Ceuta, y habilita un sistema de devolución de 24 horas**
  18:16 Comments

Copyright © World News LLC

Medio	twnews.es	Fecha	18/05/2021
Soporte	Prensa Digital	País	España
U. únicos	143	V. Comunicación	429 EUR (524 USD)
Pág. vistas		V. Publicitario	150 EUR (183 USD)

https://epservices.eprensa.com/cgi-bin/view_digital_media.cgi?subclient_id=3158&comps_id=420142468

TRUSTED 18/5/2021 19:13:35

europa recibe 2021 entre vacuna junta fueratiene defensa sean muere toledo llega frontal crisis contó español años tres govern huele nueve ceuta este contar mañueco región ciento parte españa ante primera millón battiato última está franco sobre real desde entra tras

Felipe VI apuesta por la colaboración público-privada para superar los desafíos de Iberoamérica

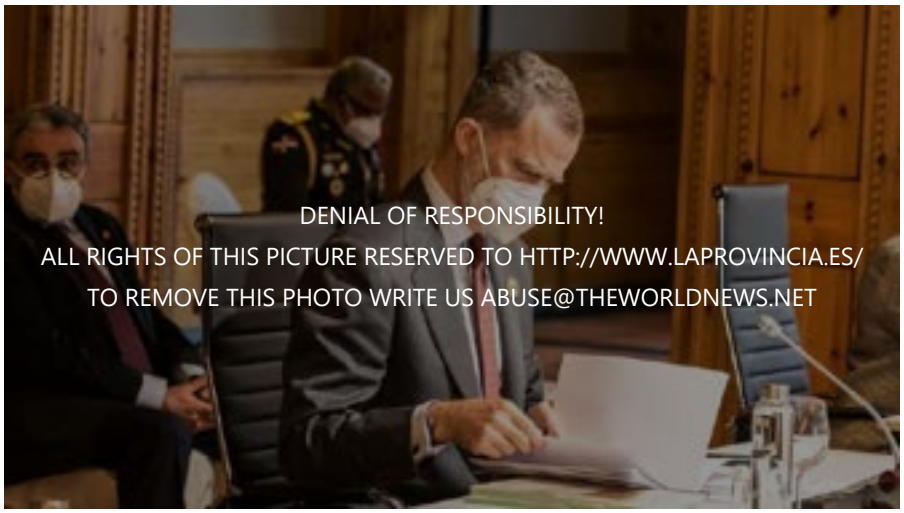

El Rey Felipe VI ha reivindicado este martes **Iberoamérica** como comunidad de países, apelando a sus gobiernos a cooperar y animando igualmente a la colaboración público-privada para poder hacer frente a los desafíos futuros y para acabar con las desigualdades.

Don Felipe ha sido el encargado de clausurar el IV Congreso Iberoamericano del Consejo Empresarial Alianza por Iberoamérica (CEAPI) que se ha celebrado este lunes y martes en Madrid y lo ha hecho reivindicando a Iberoamérica como una "comunidad" de **más de 700 millones de personas.**

La pandemia "ha puesto de relieve las enormes fragilidades y debilidades del mundo en que habitamos", pero también **la "solidaridad" y el "empeño de millones"** por afrontar juntas "esta amenaza letal contra la vida y la salud, que pone en jaque la prosperidad económica, la arquitectura social de nuestros pueblos, y la confianza ciudadana en sus instituciones y organizaciones", ha señalado.

El Rey ha resaltado el papel desempeñado por las empresas en este último año, tanto grandes como medianas y pequeñas, que "han tenido que enfrentar situaciones apenas imaginables" y "se han visto obligadas a improvisar respuestas que garantizaran la **continuidad de sus operaciones**, la permanencia de sus trabajadores y empleados, así como la fidelidad de sus proveedores y clientes".

En opinión de Don Felipe, la pandemia también ha puesto de manifiesto la necesidad de los países iberoamericanos de cooperar "para **hacer frente a los desafíos venideros".**

"Estos requieren grandes inversiones en salud, educación y capacitación, investigación científica avanzada, energías limpias, construcción y renovación de **infraestructuras o digitalización"**, ha

STATISTICS

157 321 946
NEWS VIEWED

66 217 358
TOTAL USERS

1 703
ONLINE

LEGAL ISSUES

Denial of responsibility! The World News is an automatic aggregator of the all world's media. In each material the author and a hyperlink to the primary source are specified. All trademarks belong to their rightful owners, all materials to their authors. If you are the owner of the content and do not want us to publish your materials, please contact us by email abuse@theworldnews.net. The content will be deleted within 24 hours.

OTHER NEWS

All News
Great Britain News
USA News
Spanish News
Switzerland News
Belgium News
Italy News
Czech News
Poland News
Sweden News
Netherlands News
Colombian News
Austrian News
Football sport news
Deutsche fußballnachrichten
Notizie sul calcio italiano
Noticias de fútbol español
Football sport nouvelles

OTHER NEWS

THE WORLD NEWS

Medio	twnews.es	Fecha	18/05/2021
Soporte	Prensa Digital	País	España
U. únicos	143	V. Comunicación	429 EUR (524 USD)
Pág. vistas		V. Publicitario	150 EUR (183 USD)

CEAPI

https://epservices.eprensa.com/cgi-bin/view_digital_media.cgi?subclient_id=3158&comps_id=420142468

subrayado, incidiendo en que "en todos esos sectores resulta esencial el esfuerzo conjunto y la colaboración público-privada".

Empresas cualificadas

En este sentido, ha reivindicado que "hay cientos de empresas iberoamericanas con **cualificación, conocimiento y habilidades** para contribuir a ese empeño" y ha resaltado "la necesidad de innovar, de crear, de imaginar y proponer nuevas realidades que den respuesta a los desafíos venideros".

Entre estos desafíos ha citado como las **"preocupaciones más inmediatas"** al "cambio climático asociado al calentamiento global del planeta, y la ordenación y gobernanza de un mundo global, definido y muy condicionado por el uso de las nuevas tecnologías".

Por otra parte, ha reclamado que los **"ingentes recursos financieros** que los gobiernos de los países desarrollados han puesto en marcha para la reconstrucción" contemplen también "las demandas de los países emergentes y en vías de desarrollo, así como las necesidades financieras de los países de renta media latinoamericanos".

Para Don Felipe, "la eliminación de las desigualdades de distinta naturaleza" a las que se enfrentan los países iberoamericanos, "**algunas auténticamente graves**", requiere la puesta en marcha de "una acción urgente y solidaria".

Exigencias sociales

En este punto, se ha referido a la **Agenda 2030** y a la responsabilidad social corporativa (RSC) y a la necesidad de prestar atención a las exigencias sociales. Gobiernos y empresas, ha dicho, tienen "a un tiempo obligación y necesidad de cooperar para abordar conjuntamente la consecución" de los **Objetivos de Desarrollo Sostenible (ODS),** pero también hará falta "evaluar su grado de cumplimiento".

"Los empresarios más exitosos son también los más conscientes del papel que desempeñan en la creación de una sociedad **más justa, dinámica y competitiva,** en donde la igualdad de oportunidades no sea una declaración de intenciones", ha recalcado el Rey.

"Nos encontramos ante la necesidad de trabajar unidos en beneficio de todos", ha añadido, confiando en que "entre todos, a pesar de las dificultades y conscientes de la magnitud de los desafíos que nos acechan, afrontaremos la gran oportunidad que significa Iberoamérica, también para **el futuro de cada uno de nuestros países".**

Antes de la intervención de Don Felipe se ha proyectado un vídeo en el que numerosos empresarios tanto españoles como iberoamericanos **han ensalzado el papel del monarca**. En Iberoamérica, "se os quiere y se os admira", ha resumido la presidenta de CEAPI, Nuria Vilanova.

El Rey ha agradecido estas palabras que ha dicho que le animan a "continuar en su labor" y en particular se ha referido al primer secretario general iberoamericano, **Enrique Iglesias**, quien ha tenido igualmente palabras de elogio hacia Don Felipe. Así, ha resaltado su "gestión admirable y silenciosa" en España y su "vocación iberoamericana".

Football news:

La isla tailandesa no tenía espacio para un campo de fútbol, y se construyó directamente sobre el agua. Así nació el increíble equipo

Cavani remató desde los 40 metros al portero del Fulham. Edinson Cavani, Delantero Del Manchester United con 9 goles en los últimos 10 partidos con el Fulham. El Uruguayo cogió el balón después de un pase de brunu Fernandes: Edinson aceleró desde el centro del área y sacó a Alphonse Areola con un remate de 40 metros

Royce no irá a la Eurocopa con Alemania: le Daré a Tula la recuperación después de una temporada difícil con Borussia

Jan Oblak: Messi es el mejor. Él y Ronaldo marcaron una época, lo que lograron es una admiración por el Portero del Atlético, Jan Oblak, quien habría incluido en su equipo de ensueño

Benzema será el número 19 de la selección francesa. Deschamps puede cambiar de táctica por él

Chiellini antes de la final de la Copa de Italia: la Juve quiere arruinar el Atalante cuento

Goldman Sachs abrió una línea de crédito de 500 millones de euros para el Barça. 100 millones se destinarán inmediatamente a los salarios de los jugadores

- Cabezón mejora la iluminación de la bolera del parque Conde San Diego
  19:49 Comments
- Manuscritos y dibujos para reabrir la sala del legado de Pérez Estrada
  19:47 Comments
- España y Marruecos entran en su mayor crisis desde 2002 por la ola migratoria
  19:45 Comments
- El socialista Hierro se reivindica en Huelva como candidato "de bases"
  19:44 Comments
- El Algeciras, con más de 2.000 entradas para Almendralejo
  19:43 Comments
- Gobierno y sindicatos piden a Airbus un plan industrial para mantener el empleo
  19:41 Comments
- Sevilla quiere planificar con la Junta los fondos europeos para impulsar el turismo
  19:39 Comments
- El Gobierno permite ahora que los alumnos de 5º y 6º de Primaria no estén en 'burbujas' y sólo guarden 1,2 metros de distancia
  19:38 Comments
- Comillas presume de 'Bandera Azul'
  19:38 Comments
- Ciudadanos afirma que el Ayuntamiento no hace su trabajo para mantener las murallas municipales
  19:37 Comments
- El Ayuntamiento de Moguer comienza a gradear los cortafuegos en sus montes ante "la dejadez de la Junta"
  19:37 Comments
- Piniella dice que el Teatro del Parque es prioritario para la Universidad
  19:35 Comments
- La Escuela Andaluza de Salud Pública no cierra y permanecerá en Granada
  19:34 Comments
- El mando de la Guardia Civil al frente de las investigaciones del procés pasa a un puesto

Medio	twnews.es	Fecha	18/05/2021
Soporte	Prensa Digital	País	España
U. únicos	143	V. Comunicación	429 EUR (521 USD)
Pág. vistas		V. Publicitario	150 EUR (182 USD)

https://epservices.eprensa.com/cgi-bin/view_digital_media.cgi?subclient_id=3158&comps_id=419504938

TRUSTED 17/5/2021 22:44:06

forma llega días ante cerrar apunta celebra acuerdo sánchez contra entra prime junts años policía madre última real millón catalán perdón está tres nueva govern serán final este vacuna exterior mejor contra revista 2021

El Gobierno acelerará la negociación con ERC tras el pacto catalán: primero fiscalidad y después indultos

Hace menos de una semana, en el Gobierno era apuesta segura que habría elecciones en **Cataluña**. Ahora, una vez que ERC y Junts han pactado gobierno, en el Ejecutivo se da por hecho que la mesa de diálogo con la **Generalitat** se convocará a la mayor brevedad posible. La formación del **Govern** obliga a **Moncloa** a reactivar ese espacio de negociación, constituido en febrero de 2020 y varado desde entonces. Será en este marco donde Moncloa espera impulsar una «agenda catalana» que se traduzca en el apoyo,

Hazte Premium desde 1€ el primer mes

Aprovecha esta oferta por tiempo limitado y accede a todo el contenido web

¿Ya eres Premium? Inicia sesión

Moncloa apuesta por celebrar cuanto antes la mesa de diálogo, y podría estar en condiciones de pronunciarse sobre los indultos en verano

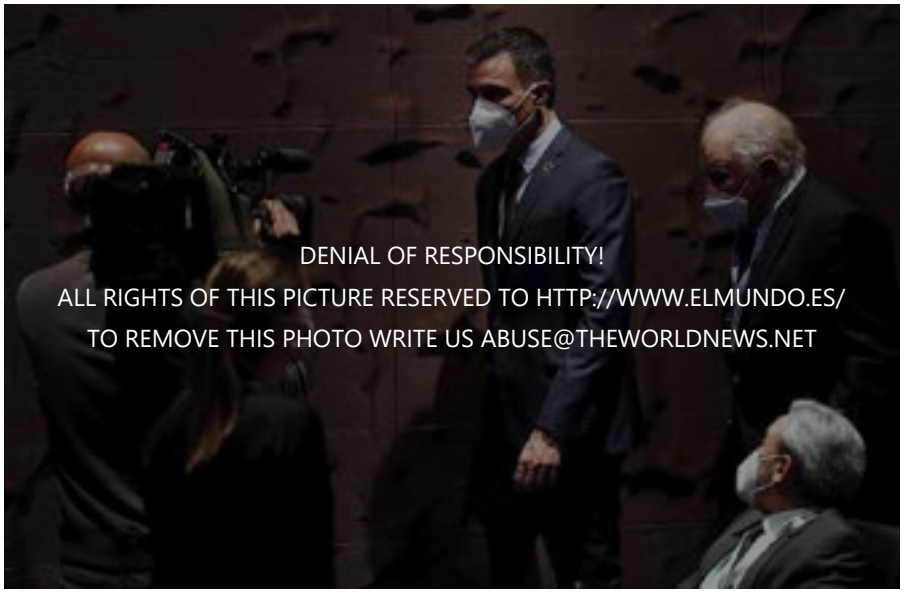

Pedro Sánchez, ayer en el IV Congreso Iberoamericano CEAPI.

STATISTICS

144 728 343
NEWS VIEWED

63 698 057
TOTAL USERS

1 054
ONLINE

LEGAL ISSUES

Denial of responsibility! The World News is an automatic aggregator of the all world's media. In each material the author and a hyperlink to the primary source are specified. All trademarks belong to their rightful owners, all materials to their authors. If you are the owner of the content and do not want us to publish your materials, please contact us by email abuse@theworldnews.net. The content will be deleted within 24 hours.

OTHER NEWS

All News
Great Britain News
USA News
Spanish News
Switzerland News
Belgium News
Italy News
Czech News
Poland News
Sweden News
Netherlands News
Colombian News
Austrian News
Football sport news
Deutsche fußballnachrichten
Notizie sul calcio italiano
Noticias de fútbol español
Football sport nouvelles

OTHER NEWS

Medio	twnews.es	Fecha	18/05/2021
Soporte	Prensa Digital	País	España
U. únicos	143	V. Comunicación	429 EUR (521 USD)
Pág. vistas		V. Publicitario	150 EUR (182 USD)

https://epservices.eprensa.com/cgi-bin/view_digital_media.cgi?subclient_id=3158&comps_id=419504938

Football news:

Guardiola sobre el Man City antes de la final de la liga de Campeones: No he hablado ni un segundo del Chelsea. Estamos pensando en Brighton

Cristiano Ronaldo: Alguien puede tener una about dos grandes temporadas. Realmente fuertes son los que son buenos año tras año

El Real Madrid es la marca de fútbol más cara del mundo. Barcelona-segundo, Manchester United-tercero (Brand Finance)

Draxler extendió su contrato con el PSG hasta 2024

Tottenham valora a Kane en 150 millones de libras y no quiere dejarlo ir al Club ALE

Es poco probable que el Real Madrid renueve su contrato con Ramos si Varane permanece en el Club

El gobierno ruso ha asignado más de 1 mil millones de rublos para la preparación y realización de competiciones Internacionales

- González Laya asegura que España devolverá a los inmigrantes llegados a Ceuta
  23:59 Comments
- José Ramón de la Morena, sobre su adiós: "Quiero volver a ser dueño de mi tiempo"
  23:53 Comments
- ¿La semana del adiós?
  23:45 Comments
- Histórica decisión: el Ciencias, eliminado de los playoffs por Covid
  23:44 Comments
- Israel afirma haber atacado la sede del servicio de seguridad interna de

Copyright © World News LLC

Medio	Diari La República Checa	Fecha	18/05/2021
Soporte	Prensa Digital	País	España
U. únicos	143	V. Comunicación	429 EUR (524 USD)
Pág. vistas		V. Publicitario	150 EUR (183 USD)

https://larepublicacheca.cat/aznar-dice-que-la-frontera-espanola-esta-amenazada/

18 Maig, 2021

0

José Maria Andreu Solé



abdique de su responsabilidad ante la crisis en Ceuta tras la llegada masiva de inmigrantes en las últimas horas y garantice la integridad territorial. Tras subrayar que es un "conflicto" que "se veía venir", ha criticado que el Gobierno esté pensando en planes para el año 2050 cuando la frontera está "seriamente amenazada".



En su intervención en el IV Congreso Iberoamericano CEAPI, Aznar ha afirmado que España hoy tiene "un problema muy grave con Marruecos desgraciadamente" y ha recalcado que esta crisis que se está viviendo en Ceuta "se venía venir".

"Los marroquíes pueden ser muy criticables en algunas cosas, pero en estas últimas fechas han dicho que venía un conflicto y aquí no se ha hecho caso, y ha llegado el conflicto", ha manifestado Aznar, en alusión a las quejas de Rabat por la entrada en España hace unas semanas del líder del Frente Polisario, Brahim Ghali.

Assegurar la integridad

Aznar ha afirmado que "lo primero que tiene que hacer un Gobierno es garantizar la integridad territorial y la seguridad de sus ciudadanos". "Y espero que en esta ocasión, al menos, el Gobierno que tenemos no abdique de su responsabilidad, igual que ha abdicado de su responsabilidad en la lucha contra la pandemia creando el caos en las ccaa y diciendo que esto es responsabilidad del Tribunal Supremo", ha manifestado.



Además, ha criticado que Sánchez esté pensando en planes para el año 2050 en vez de lo que está pasando en este momento en España. "He leído que nos van a resolver la vida hasta el año 2050, el jueves que viene. Cuando uno se imagina aquí a los de



PUBLICITAT ORGANITZACIÓ



SECCIONS





El + vist

DIARI LA REPÚBLICA CHECA

Medio	Diari La República Checa	Fecha	18/05/2021
Soporte	Prensa Digital	País	España
U. únicos	143	V. Comunicación	429 EUR (524 USD)
Pág. vistas		V. Publicitario	150 EUR (183 USD)

CEAPI

https://larepublicacheca.cat/aznar-dice-que-la-frontera-espanola-esta-amenazada/

Bildu, separatistas y golpistas con la frontera de Ceuta y Melilla seriamente amenazada y te van a resolver la vida hasta el 2050, lo único que se puede pedir es 'oiga cumpla el mínimo de responsabilidad que a usted se le concede'", ha ironizado.

Dicho esto, Aznar ha exigido "responsabilidad" al Ejecutivo español porque en política se pueden "tener aciertos o errores" pero "no se puede abdicar de la responsabilidad de gobernar", algo que, a su juicio, no es "perdonable" ni "aceptable".

"Decidan, se equivocan o aciertan, los ciudadanos luego lo juzgarán, pero ni abdiquen su responsabilidad ni transfieran su responsabilidad a otros porque eso es el fin del sistema", ha concluido.

PUBLICITAT







La Tecla a casa

Les notícies més vistes de la setmana


El tarragoní Dídac Gómez es gradua als Estats Units amb la distinció cum laude


L'Ajuntament acusat de tractar diferent algunes associacions de veïns


Mireia, tu ets la important, la forta i la valenta


L'Ajuntament de Tarragona anuncia novetats per les festes de Santa Tecla 2021 i 2022


Toni Cruz abandona Ciutadans de Torredembarra per discrepàncies insalvables

CÓRDOBA buenas noticias

Medio	cordobabn.com	Fecha	18/05/2021
Soporte	Prensa Digital	País	España
U. únicos	143	V. Comunicación	429 EUR (524 USD)
Pág. vistas		V. Publicitario	150 EUR (183 USD)

CEAPI

https://www.cordobabn.com/articulo/nacional/aznar-exige-sanchez-abdicar-responsabilidad/20210518141318092495.html

PUBLICIDAD

Aznar exige a Sánchez "no abdicar de su responsabilidad" en la crisis de Ceuta y que garantice la integridad territorial

"Los marroquíes pueden ser muy criticables en algunas cosas pero han dicho que venía un conflicto y aquí no se ha hecho caso", resalta



El expresidente del Gobierno y presidente del IADG, José María Aznar, durante el acto de entrega de las Medallas de Honor, Oro y Plata del Ayuntamiento de Madrid con motivo de la festividad de San Isidro, a 15 de mayo de 2021, en Madrid (España). - I.Infantes.POOL - Europa Press

PUBLICIDAD

CÓRDOBA buenas noticias

Medio	cordobabn.com	Fecha	18/05/2021
Soporte	Prensa Digital	País	España
U. únicos	143	V. Comunicación	429 EUR (524 USD)
Pág. vistas		V. Publicitario	150 EUR (183 USD)

CEAPI

https://www.cordobabn.com/articulo/nacional/aznar-exige-sanchez-abdicar-responsabilidad/20210518141318092495.html

REDACCIÓN

18 DE MAYO DE 2021, 14:17

El expresidente del Gobierno José María Aznar ha solicitado este martes al jefe del Ejecutivo, Pedro Sánchez, que "no abdique de su responsabilidad" ante la crisis en Ceuta tras la llegada masiva de inmigrantes en las últimas horas y garantice la integridad territorial. Tras subrayar que es un "conflicto" que "se veía venir", ha criticado que el Gobierno esté pensando en planes para el año 2050 cuando la frontera está "seriamente amenazada".

En su intervención en el IV Congreso Iberoamericano CEAPI, Aznar ha afirmado que España hoy tiene "un problema muy grave con Marruecos desgraciadamente" y ha recalcado que esta crisis que se está viviendo en Ceuta "se venía venir".

"Los marroquíes pueden ser muy criticables en algunas cosas pero en estas últimas fechas han dicho que venía un conflicto y aquí no se ha hecho caso, y ha llegado el conflicto", ha manifestado Aznar, en alusión a las quejas de Rabat por la entrada en España hace unas semanas del líder del Frente Polisario, Brahim Ghali.

Garantizar la integridad territorial

Aznar ha afirmado que "lo primero que tiene que hacer un Gobierno es garantizar la integridad territorial y la seguridad de sus ciudadanos". "Y espero que en esta ocasión, al menos, el Gobierno que tenemos no abdique de su responsabilidad, igual que ha abdicado de su responsabilidad en la lucha contra la pandemia creando el caos en las ccaa y diciendo que esto es responsabilidad del Tribunal Supremo", ha manifestado.

Además, ha criticado que Sánchez esté pensando en planes para el año 2050 en vez de lo que está pasando en este momento en España. "He leído que nos van a resolver la vida hasta el año 2050, el jueves que viene. Cuando uno se imagina aquí a los de Bildu, separatistas y golpistas con la frontera de Ceuta y Melilla seriamente amenazada y te van a resolver la vida hasta el 2050, lo único que se puede pedir es 'oiga cumpla el mínimo de responsabilidad que a usted se le concede'", ha ironizado.

Dicho esto, Aznar ha exigido "responsabilidad" al Ejecutivo español porque en política se pueden "tener aciertos o errores" pero "no se puede abdicar de la responsabilidad de gobernar", algo que, a su juicio, no es "perdonable" ni "aceptable".

"Decidan, se equivocan o aciertan, los ciudadanos luego lo juzgarán, pero ni abdiquen su responsabilidad ni transfieran su responsabilidad a otros porque eso es el fin del sistema",

Noticias de hoy


1 Francisco David Cruz, escritor natural de Rute, presenta su nuevo libro 'Alma de cántaro'


2 Aznar exige a Sánchez "no abdicar de su responsabilidad" en la crisis de Ceuta y que garantice la integridad territorial


3 Consideran insuficiente la reducción de módulos del IRPF 2020 para agricultores y ganaderos


4 Celebran la Semana de los Geoparques Europeos con más de 20 actividades en el Parque Natural de las Sierras Subbéticas


5 La andaluza Paz Vega habla del movimiento #MeToo

PUBLICIDAD

Medio	twnews.es	Fecha	18/05/2021
Soporte	Prensa Digital	País	España
U. únicos	143	V. Comunicación	429 EUR (524 USD)
Pág. vistas		V. Publicitario	150 EUR (183 USD)

https://twnews.es/es-news/ceuta-en-directo-pedro-sanchez-recibido-entre-abucheos-insultos-y-golpes-al-coche-oficial

TRUSTED 18/5/2021 17:57:01

presenta toledo eólica años ante madre sean está motera tres crisis coronavirus contra vacuna región última nueva ceuta españa tras europa mejor real vuelos apunta franco este gran mañueco entre moratoria persona 2021 puerto directo contó entra govern millón marta

Ceuta, en directo | Pedro Sánchez, recibido entre abucheos, insultos y golpes al coche oficial



El presidente del Gobierno visita esta tarde **Ceuta** y **Melilla** en un viaje para defender "la integridad territorial de España". Así lo ha manifestado **Pedro Sánchez** en una comparecencia sin preguntas celebrada este mediodía. Tras la entrada ilegal de miles de migrantes desde suelo marroquí, nuestro país ha recibido **el apoyo de la Unión Europea**, pero también **el desafío del país norteafricano**, que presenta los hechos como una "consecuencia" de la acogida ofrecida por España **al líder del Frente Polisario**.

Sobre el terreno, el despliegue de militares, guardias civiles y agentes antidisturbios ha reducido las entradas en **Ceuta**, donde están en marcha las devoluciones pero se teme que pueda reproducirse la avalancha. Ante el temor a un episodio similar, **Melilla** ha ordenado el refuerzo de su frontera con **Marruecos**.

17.47. Laya apela ante la embajadora marroquí al control compartido de fronteras

La ministra de Asuntos Exteriores, UE y Cooperación, Arancha González Laya, ha trasladado a la embajadora de Marruecos en Madrid**, Karima Benyaich**, el "disgusto y "rechazo" del Gobierno por la entrada masiva de migrantes a Ceuta y para recordarle que el control de la frontera es una responsabilidad compartida entre los dos países.

Así lo ha explicado la propia ministra en declaraciones a la prensa tras haber recibido en la sede del Ministerio a Benyahich, subrayando que también le ha expresado el deseo del Gobierno de **"mirar al futuro y evitar que actos como estos puedan volver a repetirse"**. Igualmente, ha pedido el

STATISTICS

156 466 113
NEWS VIEWED

66 044 179
TOTAL USERS

1 921
ONLINE

LEGAL ISSUES

Denial of responsibility! The World News is an automatic aggregator of the all world's media. In each material the author and a hyperlink to the primary source are specified. All trademarks belong to their rightful owners, all materials to their authors. If you are the owner of the content and do not want us to publish your materials, please contact us by email abuse@theworldnews.net. The content will be deleted within 24 hours.

OTHER NEWS

All News
Great Britain News
USA News
Spanish News
Switzerland News
Belgium News
Italy News
Czech News
Poland News
Sweden News
Netherlands News
Colombian News
Austrian News
Football sport news
Deutsche fußballnachrichten
Notizie sul calcio italiano
Noticias de fútbol español
Football sport nouvelles

OTHER NEWS

europadirecto.com

Medio	europadirecto.com	Fecha	18/05/2021
Soporte	Prensa Digital	País	España
U. únicos	143	V. Comunicación	429 EUR (521 USD)
Pág. vistas		V. Publicitario	150 EUR (182 USD)

https://epservices.eprensa.com/cgi-bin/view_digital_media.cgi?subclient_id=3158&comps_id=419523961

Economía

El Banco de España urge a ratificar el acuerdo comercial entre la UE y el Mercosur

By Últimas Noticias
Published 2 horas ago



Este artículo ha sido publicado originalmente en este sitio

El Banco de España llama a que nuestro país siga teniendo un rol principal de puente entre Iberoamérica y el resto de Europa. Así lo ha destacado esta tarde el gobernador Pablo Hernández de Cos en la cena del Congreso del Consejo Empresarial Alianza por Iberoamérica (Ceapi), en la que ha subrayado que una de las «principales aportaciones» que España puede realizar dentro de la UE es «facilitar la proyección hacia Iberoamérica desde intereses comunes basados en el comercio y las inversiones».

«Desde esta perspectiva, las empresas españolas pueden liderar además las relaciones e intereses de la UE con una región rica en materias primas estratégicas para las comunicaciones y la transformación digital (petróleo, cobre, zinc, estaño y litio), así como en el ámbito de la seguridad alimentaria (materias primas alimenticias y nitratos)», ha aseverado.

europadirecto.com

Medio	europadirecto.com	Fecha	18/05/2021
Soporte	Prensa Digital	País	España
U. únicos	143	V. Comunicación	429 EUR (521 USD)
Pág. vistas		V. Publicitario	150 EUR (182 USD)

https://epservices.eprensa.com/cgi-bin/view_digital_media.cgi?subclient_id=3158&comps_id=419523961

En este sentido, De Cos ha manifestado que «resulta fundamental lograr la ratificación y entrada en vigor del acuerdo entre el Mercosur y la UE alcanzado en 2019, que tendría un importante efecto catalizador». El gobernador ha apuntado que los flujos comerciales de la primera área económica repuntarían un 15% mientras que su PIB lo haría un 0,4%, además de que España sería de las economías «más beneficiadas» dentro de la UE.

Integración del Mercosur y la Alianza del Pacífico

También ha apostado por una mayor integración dentro del continente iberoamericano, en un escenario en el que «las economías de la región siguen presentando márgenes muy amplios para una mayor integración». «Un acuerdo entre el Mercosur y la Alianza del Pacífico supondría, de acuerdo con algunas estimaciones disponibles, un incremento en promedio del 0,3% del PIB, mientras que el incremento en promedio del PIB en el caso de un acuerdo comercial para el conjunto de la región sería del 1,5%», ha apostillado.

Por último, De Cos ha llamado a la colaboración para avanzar en la campaña de vacunación de Covid en el continente y ha resaltado que «persisten importantes carencias institucionales» en Iberoamérica, que se «manifiestan en situaciones de desigualdad y de pobreza crónicas, con los episodios asociados de inestabilidad tanto social como política y de falta de seguridad jurídica».

Ello hace, en sus palabras, que las inversiones y la presencia empresarial deban «ser prudentes». «La apuesta por el desarrollo económico de la región es un elemento de primer orden para propiciar cambios institucionales en los ámbitos de los derechos de propiedad, los derechos individuales y la reducción de la pobreza y de la desigualdad», ha reflexionado.

ADVERTISEMENT. SCROLL TO CONTINUE READING.

ADVERTISEMENT

Economía

europadirecto.com

Medio	europadirecto.com	Fecha	18/05/2021
Soporte	Prensa Digital	País	España
U. únicos	143	V. Comunicación	429 EUR (521 USD)
Pág. vistas		V. Publicitario	150 EUR (182 USD)

https://epservices.eprensa.com/cgi-bin/view_digital_media.cgi?subclient_id=3158&comps_id=419523961

El momento decisivo para conectar las aulas al ritmo de los nuevos tiempos

By Últimas Noticias
Published 2 horas ago



Este artículo ha sido publicado originalmente en este sitio

La pandemia ha sacudido, como a otros tantos ámbitos de la sociedad, a la Universidad española. Reinventada de urgencia en pocos meses ha expuesto el diagnóstico de los numerosos retos que tenía pendientes. Toda una lista de dolencias para las que los expertos llevan reclamando desde hace tiempo profundas reformas metodológicas, de gestión y gobernanza, ligadas a la necesidad de una mayor inversión. La futura LOSU (Ley Orgánica del Sistema Universitario) habla de agilizar la gestión de los campus, de digitalización de los centros y de recualificación de las plantillas... Mientras, la enseñanza superior sigue esperando su vacuna. Los expertos en el sistema nos hablan de sus posibles ingredientes.

En el estudio 'Situación y retos de las universidades españolas ante la transformación digital', elaborado por Conferencia de Consejos Sociales de las Universidades Españolas (CCS) y la Red de Fundaciones Universidad-Empresa (Redfue), presentado hace menos de un año, se ponía de manifiesto que solo una de cada tres universidades españolas contaban con una estrategia de transformación digital y que de las 34 universidades que participaban en el estudio –poco antes de la pandemia– solo cinco consideraban la necesidad de reinventarse a pesar del escenario de pérdida de alumnos constante. Y puntualizaba que la crisis generada por el Covid ha puesto al descubierto la imperiosa necesidad de acometer este reto de manera inmediata.

Hacia un modelo mixto

Para el presidente de la CCS, Antonio Abril Abadín, «todo lo que pueda hacerse digitalmente tiene que poder hacerse digitalmente. Y, en el caso de que situaciones como estas se repitan, o la pandemia se agrave, no se puede perder ni una sola hora de clase, de investigación ni de transferencia de resultados a la sociedad». No obstante, reconoce el enorme esfuerzo que han hecho las universidades durante la pandemia a pesar de contar con medios muy limitados. Y con vistas al futuro tiene claro que «una Universidad cien por cien presencial ya no tiene sentido, como tampoco –salvo excepciones– cien por cien virtual. Tiene que haber un mix adecuado que tendrá que tener en cuenta las características de cada titulación».

Además, señala que «el reto de la transformación digital no es tecnológico sino esencialmente cultural. Tenemos que adecuar las estructuras y culturas universitarias al mundo de nuestro

europadirecto.com

Medio	europadirecto.com	Fecha	18/05/2021
Soporte	Prensa Digital	País	España
U. únicos	143	V. Comunicación	429 EUR (521 USD)
Pág. vistas		V. Publicitario	150 EUR (182 USD)

https://epservices.eprensa.com/cgi-bin/view_digital_media.cgi?subclient_id=3158&comps_id=419523961

tiempo si queremos que la universidad tenga un papel de liderazgo en educación, innovación y emprendimiento, tres ámbitos cruciales para la transformación digital».

Nuria Hernández, profesora titular del departamento de Economía Aplicada en la Universidad de Oviedo, reconoce que enseñar y aprender en tiempos de pandemia ha sido todo un reto. Y señala que la transformación digital de la universidad supondrá una mayor utilización de la tecnología en el aula, «pero cuando hablamos de cambio no debería ser solo de ordenadores, banda ancha o plataformas digitales, sino de una mayor interactividad entre alumnos y profesores. Debemos crecer hacia una renovación tecnológica, pero también curricular y metodológica, buscando la combinación entre la presencialidad y la virtualidad. Hay que replantearse qué hacer antes de una clase síncrona y qué hacer durante la misma para que los alumnos no vivan esa experiencia como algo aburrido sino significativo. La universidad del futuro debe ser tecnológica y metodológicamente avanzada, pero también colaborativa, interdisciplinar, flexible, interactiva, humanamente amigable, capaz de profundizar en la parte emocional y de brindar acompañamiento a todas las personas».

Titulaciones a examen

Otra de las cuestiones que la mayoría de expertos señala es la necesidad de revisar el mapa de titulaciones. Antonio Abril considera que la pandemia hará que los estudiantes tengan mucho más en cuenta la empleabilidad a la hora de elegir sus estudios. «Tenemos un gravísimo problema de empleabilidad en España y en particular de los egresados universitarios. Cada año volcamos al mercado casi 100.000 universitarios a los que no vamos a ser capaces de darles un trabajo adecuado al esfuerzo y compromiso que les hemos pedido al hacer un grado o un máster».

ADVERTISEMENT. SCROLL TO CONTINUE READING.

Y señala como parte del problema el hecho de que las universidades carezcan de flexibilidad y agilidad en la configuración de sus grados. «Entre el diseño, la acreditación, la verificación e implementación de un grado pasan seis años. En este tiempo, ha cambiado el mundo, las necesidades de las empresas, y las habilidades y las competencias demandadas en el mercado laboral». A pesar de ello, defiende que las universidades públicas tampoco han de ser fábricas de los perfiles que se demandan en las empresas. Defensor a ultranza de la colaboración entre universidad y empresa, considera clave para ello que se transforme la investigación y el conocimiento que produce la universidad en economía productiva. «Deberíamos de asumir que la responsabilidad es de todos, hay que mejorar la autonomía de las universidades para que puedan adaptar sus titulaciones a las necesidades reales del tejido productivo y las empresas deben colaborar con ellas participando en la formación en habilidades y competencias de los estudiantes y en el diseño de los títulos».

Una reciente imagen de la Facultad de Ciencias de la Información de la Universidad Complutense –

Isabel Permuy

A la luz de lo anterior, y del informe 'El estado de la educación superior en el mundo', realizado por EAE Business School y dirigido por el profesor David de Matías, este llama la atención sobre el hecho de que «la enseñanza pública, piedra angular de la educación española durante décadas, está siendo sustituida por instituciones de enseñanza privada más flexibles y ágiles, que responden más rápido a los cambios y con una oferta cercana a la realidad empresarial». Y no duda

europadirecto.com

Medio	europadirecto.com	Fecha	18/05/2021
Soporte	Prensa Digital	País	España
U. únicos	143	V. Comunicación	429 EUR (521 USD)
Pág. vistas		V. Publicitario	150 EUR (182 USD)

https://epservices.eprensa.com/cgi-bin/view_digital_media.cgi?subclient_id=3158&comps_id=419523961

al afirmar que el sistema educativo español es antiguo, se ha basado en la presencialidad a fin de asegurar la calidad docente y limita la obtención de conocimientos y habilidades profesionales. De Matías señala que «nos hallamos ante el reto de actualizar el método docente y hacerlo más accesible y flexible, introduciendo cada vez más tecnología en el aula en cualquier modalidad, ya sea presencial, semipresencial u online. Ahora nos encontramos en un momento crítico en el que el sistema educativo español ha de dar un paso adelante para adaptarse al nuevo escenario y no perder el rol que ha tenido hasta la fecha. Si apostamos por una sociedad de conocimiento real, las instituciones han de estar a la altura y ser catalizadoras y no barreras al conocimiento. Nunca antes la universidad española había estado en un momento tan crítico para alinear sus retos con los retos de las empresas y la sociedad».

Casilda Güell, decana de OBS Business School, señala que hay espacio para todos, para lo presencial, lo online y para fórmulas mixtas, aunque sí reconoce que la pandemia ha «abierto los ojos a la educación superior en línea y que la Universidad se encuentra muy alejada de la realidad empresarial». No obstante, alerta de que el paso a la digitalización no se improvisa, que exige un cambio cultural y se necesitan de modelos pedagógicos probados. Y para ello, con docentes formados en estas nuevas necesidades: «Como enseñanza online, yo no tengo un edificio o una cafetería... el equipo docente es la gran joya de la corona», precisa.

Más internacional

Desde Fundación CYD se han ido poniendo de relieve, a través de diferentes encuentros, muchos de estos retos pendientes. Melina Díaz, responsable de Comunicación, pone el acento en la internacionalización del sistema universitario, «un factor clave para la calidad que se ha visto afectado por la pandemia por razones de movilidad pero que ya suponía un reto importante», explica. Y es que, del total de estudiantes presenciales durante el curso 2019, solo el 9% eran extranjeros. De ellos, casi la mitad eran estudiantes en programas de movilidad, tipo Erasmus (4,3%) y el resto (4,7%) tenían matrícula ordinaria. Además, su presencia es mayor en universidades privadas que en públicas (18,8% frente a 7,5%).

Y por Comunidades, sobresale Navarra (casi 18%), seguida de Cataluña, Castilla y León, Madrid y Comunidad Valenciana. «España sigue muy alejada de la OCDE en estudiantes internacionales. Tenemos por delante un arduo trabajo para que nuestras universidades puedan ser reconocidas a nivel internacional», insiste Díaz. Para ello, señala que es clave mejorar su competitividad, fortalecer lazos de colaboración y cooperación. Tenemos que estar más abiertos a la captación del talento, tanto de estudiantes como de docentes».

«La internacionalización es una oportunidad para que nuestro país juegue un papel único. Si ampliásemos la docencia en inglés seríamos el único país que podría ofrecer una experiencia internacional en español y en inglés, apelando a los estudiantes a formarse en los dos idiomas más hablados del mundo», señalaba con determinación Juan Romo, rector de la Universidad Carlos III de Madrid, en uno de estos encuentros. Sin embargo, la enseñanza en inglés es otra de las asignaturas pendientes: en las universidades públicas se enseña solo un 7,68% a través de programas bilingües, porcentaje que sube al 17% en las privadas.

Revisión de equipos docentes

Tanto para la digitalización como para la enseñanza bilingüe será necesaria una revisión de los equipos docentes. Y es que, a pesar de un ligero rejuvenecimiento en los últimos cuatro cursos, hay más 20.000 docentes mayores de 60 años que se jubilarán en el próximo decenio, un 16% del total. Y si nos referimos a los catedráticos, la mitad de ellos tiene 60 o más años. Amén de una agudización de la endogamia, ya que el 70% de los profesores han obtenido el doctorado en la universidad en la que han estudiado.

ADVERTISEMENT. SCROLL TO CONTINUE READING.

europadirecto.com

Medio	europadirecto.com	Fecha	18/05/2021
Soporte	Prensa Digital	País	España
U. únicos	143	V. Comunicación	429 EUR (521 USD)
Pág. vistas		V. Publicitario	150 EUR (182 USD)

https://epservices.eprensa.com/cgi-bin/view_digital_media.cgi?subclient_id=3158&comps_id=419523961

En este contexto, Antonio Abril precisa que «el sistema universitario español necesita reformas profundas de su modelo estructural, así como la implicación en su sistema de gestión, gobierno y rendición de cuentas, de representantes de la sociedad». Pide a los políticos «generosidad porque las reformas necesarias en educación se ven más allá de cuatro años, valentía ante las resistencias del propio sistema universitario y grandeza de miras». Y es rotundo: «España será en el futuro lo que sea capaz de invertir en educación y en las universidades, y esa inversión no es solo financiación sino proporcionar medios de organización y de respuesta para que puedan competir con los modelos de éxito de las universidades del resto del planeta». Un nuevo modelo que permitirá respirar (esperemos que sin virus) nuevos aires en los campus.

ADVERTISEMENT

NOTICIAS DESTACADAS

1 2 3 4 5 6 7 8

«Noticia» sigue mandando en el Abierto de Espana de J70
El TMKiteClub estrena la temporada de kitesurf en Cesantes
Las frases de Zidane que desvelan que se va... o se queda
JBL Live Pro+, análisis: ergonomía y calidad de sonido se dan la mano en los nuevos auriculares TWS de JBL
Renacen los viejos oficios para sobrevivir en tiempos de pandemia
La 'intifada' de los colonos amenaza la coexistencia en Israel
Así queda el ranking ATP tras la victoria de Nadal
Este tipo compró en 2010 una pizza por 10.000 Bitcoin: si todavía los tuviera, hoy podría comprarse todo esto

ADVERTISEMENT



Medio	milojos.es	Fecha	18/05/2021
Soporte	Prensa Digital	País	España
U. únicos	143	V. Comunicación	429 EUR (510 USD)
Pág. vistas		V. Publicitario	150 EUR (178 USD)

https://www.milojos.es/videos/55541

El Rey apela a la cooperación en Iberoamérica y la colaboración público-privada

original

El Rey Felipe VI ha reivindicado este martes Iberoamérica como comunidad de países, apelando a sus gobiernos a cooperar y animando igualmente a la colaboración público-privada para poder hacer frente a los desafíos futuros y para acabar con las desigualdades.

(Fuente: CEAPI)

Asociación Nacional de Constructores

Medio	Asociación Nacional de Constructores Independientes	Fecha	18/05/2021
Soporte	Prensa Digital	País	España
U. únicos	1	V. Comunicación	429 EUR (524 USD)
Pág. vistas		V. Publicitario	150 EUR (183 USD)

CEAPI

https://epservices.eprensa.com/cgi-bin/view_digital_media.cgi?subclient_id=3158&comps_id=420286770



Manuel Contreras Caro, presidente de Grupo Azvi: “Las infraestructuras son la asignatura pendiente de Iberoamérica”

By Anci / 18 mayo, 2021 / Noticias Anci, Portada Anci / AZVI, CEAPI, Congreso, Iberoamérica, Manuel Contreras

- ***Mesa redonda sobre infraestructuras en el IV Congreso Iberoamericano CEAPI (Consejo Empresarial Alianza por Iberoamérica)***



Madrid, 18 de mayo de 2021. El presidente de Grupo Azvi, Manuel Contreras Caro, ha destacado durante su intervención en el IV Congreso Iberoamericano CEAPI (Consejo Empresarial Alianza por Iberoamérica) que “las infraestructuras son la asignatura pendiente de Iberoamérica”. Contreras ha participado en la mesa redonda “Infraestructura, ciudad y transporte sostenible” junto con Luis Amodio, presidente de OHL; Jordi Hereu, presidente de Hispasat, y Alfonso Gajate, fundador de Ellalink, moderados por Ana Botella, presidenta de Fundación Integra. Los ponentes abordaron el reto de diseñar infraestructuras sostenibles, que subsanen las carencias que aún sufre buena parte de Iberoamérica.

Manuel Contreras ha destacado que “las infraestructuras son la asignatura pendiente de Iberoamérica, donde 70 millones de iberoamericanos pierden cuatro horas al día en desplazarse, por ejemplo. Hay déficits en infraestructuras sanitarias y educativas. Necesitamos que los estados se alineen con empresas y organizaciones internacionales”. Contreras también ha recordado que las infraestructuras deben ser sostenibles y accesibles. Asimismo se ha referido a la necesidad de estabilidad política y reglas claras para impulsar la inversión.

El presidente de OHL, Luis Amodio, por su parte, ha apuntado que “la sostenibilidad es el pilar fundamental de las infraestructuras, y hay que apostar por la educación para que todo el mundo asuma su importancia”.

Para Jordi Hereu, presidente de Hispasat, “el debate es cómo acometemos el reto de desarrollar infraestructuras resilientes, capaces de adaptarse a los cambios tecnológicos”. Ha recordado que esta será la década de las ciudades, y que las inversiones llegarán desde un esfuerzo coordinado de gobiernos, instituciones internacionales y empresas.

Por su parte, Alfonso Gajate, presidente de EllaLink, ha recordado que somos casi 700 millones de habitantes que compartimos un idioma. “El factor humano, la educación, es clave porque sin educación no hay gobierno, y la comunicación nos ayuda”, y ha precisado que es fundamental que se hagan las infraestructuras donde se necesitan.

Ana Botella, presidenta de Fundación Integra y moderadora de esta mesa, concluyó asegurando que “sin colaboración público-privada no hay forma de pagar las inversiones en infraestructuras que requiere Iberoamérica. Acometer un proyecto de infraestructuras a largo plazo para su construcción y amortización requiere de continuidad institucional que vaya más allá de los cambios políticos”.

CEAPI es una organización constituida por empresarios comprometidos con el Espacio Empresarial Iberoamericano, cuyo principal objetivo es el de fomentar el desarrollo económico y social mediante el intercambio de experiencias, el estímulo a la inversión y la integración.

El Congreso organizado por CEAPI ha contado con el apoyo de BID Invest, la Secretaría General Iberoamericana (SEGIB), y la Cátedra de Transformación Social Competitiva (TSC) de la Universidad Complutense de Madrid. El Congreso cuenta con la colaboración de Grupo Azvi, Fundación La Caixa, Iberia, LaLiga, NetApp, Atlantic Copper, Atrevia, Cofides, Grupo Red Eléctrica, Las Rozas Village y La Roca Village, Mapfre, Tebrio y Correos.

PREVIOUS
Becsa Inicia La Última Fase De Las Obras De La Facultad De Ciencias De La Salud De La UJI

NEXT
“Pago Por Y Para El Usuario”, Concha Santos, Presidenta De ANCI

BURGOSconecta

Medio	BurgosConecta.es	Fecha	18/05/2021
Soporte	Prensa Digital	País	España
U. únicos	11 036	V. Comunicación	1 875 EUR (2,229 USD)
Pág. vistas	40 297	V. Publicitario	655 EUR (778 USD)

CEAPI

https://www.burgosconecta.es/nacional/casado-exige-sanchez-actue-6254741904001-20210518105510-vi.html

Casado exige a Sánchez que actúe en Ceuta para "preservar la frontera y la soberanía nacional"

ATLAS ESPAÑA • original

El presidente del PP, Pablo Casado, ha expresado su gran preocupación por la situación en Ceuta y ha asegurado que espera que "se resuelva de forma firme la situación para preservar la integridad de las fronteras y la soberanía nacional". "Crisis diplomática, advertida desde hace un mes por la oposición e incomprensiblemente ignorada u ocultada por el Gobierno de España. Es una situación de extrema gravedad, como no se había dado en la historia democrática de España. El presidente tiene que actuar para proteger la soberanía nacional y garantizar la integridad de la frontera", ha afirmado durante su intervención en CEAPI.Además, el líder de la oposición ha telefoneado al presidente del Gobierno, Pedro Sánchez, y está a la espera de que el jefe del Ejecutivo le devuelva la llamada, en la que Casado reclamará también que se "garantice la integridad de la frontera española", tras la entrada, sin precedentes, de más de 6.000 personas de forma irregular.- Redacción-

BURGOSconecta

Medio	BurgosConecta.es	Fecha	18/05/2021
Soporte	Prensa Digital	País	España
U. únicos	11 036	V. Comunicación	1 875 EUR (2,229 USD)
Pág. vistas	40 297	V. Publicitario	655 EUR (778 USD)

CEAPI

https://www.burgosconecta.es/sociedad/apela-cooperacion-iberoamerica-colaboracion-6254823162001-20210518175537-vi.html

El Rey apela a la cooperación en Iberoamérica y la colaboración público-privada

EUROPA PRESS • original

El Rey Felipe VI ha reivindicado este martes Iberoamérica como comunidad de países, apelando a sus gobiernos a cooperar y animando igualmente a la colaboración público-privada para poder hacer frente a los desafíos futuros y para acabar con las desigualdades. (Fuente: CEAPI)

BURGOSconecta

Medio	BurgosConecta.es	Fecha	18/05/2021
Soporte	Prensa Digital	País	España
U. únicos	11 036	V. Comunicación	1 875 EUR (2,229 USD)
Pág. vistas	40 297	V. Publicitario	655 EUR (778 USD)

CEAPI

https://www.burgosconecta.es/economia/turismo-apuesta-protocolos-20210518160159-ntrc.html

El turismo apuesta por protocolos globales de movilidad para reactivar el sector

original



Un grupo de turistas llega a un hotel en Mallorca. / AFP

La recuperación del turismo se ha convertido en uno de los objetivos clave dentro del proceso de recuperación económica en España. Pero no se pueden repetir los errores del pasado. Hay que caminar hacia un nuevo modelo en el que la sostenibilidad sea pilar de la transformación del sector.

Así ha vuelto a quedar de manifiesto en la segunda jornada del Congreso Iberoamericano CEAPI que durante dos días se ha celebrado en Madrid y que este martes contó con empresarios y representantes de alto nivel dentro de la industria. Durante un debate moderado por el presidente de Vocento, Ignacio Ybarra, los presentes coincidieron en que 2020 fue el peor año y la peor crisis que se recuerda para el sector. «Tuvimos literalmente que hibernar la empresa», reconoce Sabina Fluxá, vicepresidenta del Grupo Iberostar.

Frente a la difícil situación, la directiva aboga por más ayudas para las empresas de un sector «que es una industria tractora y en 2019 pesaba un 12% sobre el PIB español». Su mensaje para el futuro es, no obstante, optimista. Apuesta por el desarrollo de un modelo de turismo responsable con tres palancas que deben servir, a su juicio, no solo para reactivar el sector, sino para quedarse como modelo futuro: la seguridad sanitaria, la calidad del negocio y la sostenibilidad.

Aprovechando la presencia de David Collado Morales, ministro de Turismo de República Dominicana, los expertos pidieron al Gobierno que imiten al país, también altamente dependiente del sector, vacunando a todos los empleados ligados a este negocio. Del mismo modo, abogan por establecer protocolos globales de movilidad que se queden para futuras crisis, con criterios comunes que ayuden a establecer si un destino es seguro y las medidas a tener en cuenta frente a ello.

En este sentido, y durante su participación en el Congreso, el secretario general de la Organización Mundial de Turismo (OMT), Zurab Pololikashvili, pidió la creación de un certificado verde similar al que se ha establecido en la Unión Europea, que permita viajar entre España e Iberoamérica como fórmula para reactivar la economía.

En la misma dirección se manifiesta el presidente de Iberia, Javier Sánchez Prieto, que aboga por levantar las restricciones como fórmula más rápida para recuperar el sector. Más a largo plazo, consideró vital usar los fondos europeos para promocionar el turismo en destinos que

BURGOSconecta

Medio	BurgosConecta.es	Fecha	18/05/2021
Soporte	Prensa Digital	País	España
U. únicos	11 036	V. Comunicación	1 875 EUR (2,229 USD)
Pág. vistas	40 297	V. Publicitario	655 EUR (778 USD)

CEAPI

https://www.burgosconecta.es/economia/turismo-apuesta-protocolos-20210518160159-ntrc.html

hoy no son preferentes. «Las aerolíneas podemos jugar un papel clave aquí en materia de conectividad», indica. El directivo ha criticado también la tasa ecológica con la que el Gobierno quiere gravar la emisión de los gases contaminantes que genera el tráfico aéreo. «Hablamos de imponer impuestos para aquello donde no existe un sustitutivo, como ocurre con el 80% de los vuelos de largo radio», asegura. Recuerda, además, que el sector sigue trabajando para desarrollar alternativas menos contaminantes, como las pilas de hidrógeno.

Qué!

Medio	Diario Qué	Fecha	18/05/2021
Soporte	Prensa Digital	País	España
U. únicos	8883	V. Comunicación	1 657 EUR (2,024 USD)
Pág. vistas	27 669	V. Publicitario	579 EUR (707 USD)

CEAPI

https://www.que.es/2021/05/18/rey-apela-cooperacion-iberoamerica/

EL REY APELA A LA COOPERACIÓN EN IBEROAMÉRICA





AGENCIAS ◆ 18 MAYO, 2021

El Rey Felipe VI ha reivindicado este martes Iberoamérica como comunidad de países, **apelando a sus gobiernos a cooperar y animando igualmente a la colaboración público-privada para poder hacer frente a los desafíos futuros y para acabar con las desigualdades.**

Don Felipe ha sido el encargado de clausurar el IV Congreso Iberoamericano del Consejo Empresarial Alianza por Iberoamérica (CEAPI) que se ha celebrado este lunes y martes en Madrid y lo ha hecho reivindicando a Iberoamérica como una "comunidad" de más de 700 millones de personas.

La pandemia "ha puesto de relieve las enormes fragilidades y debilidades del mundo en que habitamos", pero también la "solidaridad" y el "empeño de millones" por afrontar juntas **"esta amenaza letal contra la vida y la salud, que pone en jaque la prosperidad económica, la arquitectura social de nuestros pueblos, y la confianza ciudadana en sus instituciones y organizaciones"**, ha señalado.

El Rey ha resaltado el papel desempeñado por las empresas en este último año, tanto grandes como medianas y pequeñas, que "han tenido que enfrentar situaciones apenas imaginables" y "se han visto obligadas a improvisar respuestas que garantizaran la continuidad de sus operaciones, la permanencia de sus trabajadores y empleados, así como la fidelidad de sus proveedores y clientes".

En opinión de Don Felipe, la pandemia también ha puesto de manifiesto la necesidad de los países iberoamericanos de cooperar "para hacer frente a los desafíos venideros".

Qué!

Medio	Diario Qué	Fecha	18/05/2021
Soporte	Prensa Digital	País	España
U. únicos	8883	V. Comunicación	1 657 EUR (2,024 USD)
Pág. vistas	27 669	V. Publicitario	579 EUR (707 USD)

CEAPI

https://www.que.es/2021/05/18/rey-apela-cooperacion-iberoamerica/

"Estos requieren grandes inversiones en salud, educación y capacitación, investigación científica avanzada, energías limpias, construcción y renovación de infraestructuras o digitalización", ha subrayado, incidiendo en que "en todos esos sectores resulta esencial el esfuerzo conjunto y la colaboración público-privada".

EMPRESAS CUALIFICADAS

En este sentido, ha reivindicado que "hay cientos de empresas iberoamericanas con cualificación, conocimiento y habilidades para contribuir a ese empeño" y ha resaltado "la necesidad de innovar, de crear, de imaginar y proponer nuevas realidades que den respuesta a los desafíos venideros".

Entre estos desafíos ha citado como las "preocupaciones más inmediatas" al **"cambio climático asociado al calentamiento global del planeta, y la ordenación y gobernanza de un mundo global, definido y muy condicionado por el uso de las nuevas tecnologías".**

Por otra parte, ha reclamado que los "ingentes recursos financieros que los gobiernos de los países desarrollados han puesto en marcha para la reconstrucción" contemplen también "las demandas de los países emergentes y en vías de desarrollo, así como las necesidades financieras de los países de renta media latinoamericanos".

Para Don Felipe, **"la eliminación de las desigualdades de distinta naturaleza"** a las que se enfrentan los países iberoamericanos, **"algunas auténticamente graves"**, requiere la puesta en marcha de **"una acción urgente y solidaria".**

HAY QUE PRESTAR ATENCIÓN A LAS EXIGENCIAS SOCIALES

En este punto, se ha referido a la Agenda 2030 y a la responsabilidad social corporativa (RSC) y a la necesidad de prestar atención a las exigencias sociales. Gobiernos y empresas, ha dicho, tienen "a un tiempo obligación y necesidad de cooperar para abordar conjuntamente la consecución" de los Objetivos de Desarrollo Sostenible (ODS), pero también hará falta "evaluar su grado de cumplimiento".

"Los empresarios más exitosos son también los más conscientes del papel que desempeñan en la creación de una sociedad más justa, dinámica y competitiva, **en donde la igualdad de oportunidades no sea una declaración de intenciones"**, ha recalcado el Rey.

"Nos encontramos ante la necesidad de trabajar unidos en beneficio de todos", ha añadido, confiando en que "entre todos, a pesar de las dificultades y conscientes de la magnitud de los desafíos que nos acechan, afrontaremos la gran oportunidad que significa Iberoamérica, también para el futuro de cada

Qué!

Medio	Diario Qué	Fecha	18/05/2021
Soporte	Prensa Digital	País	España
U. únicos	8883	V. Comunicación	1 657 EUR (2,024 USD)
Pág. vistas	27 669	V. Publicitario	579 EUR (707 USD)

CEAPI

https://www.que.es/2021/05/18/rey-apela-cooperacion-iberoamerica/

uno de nuestros países".

Antes de la intervención de Don Felipe se ha proyectado un vídeo en el que numerosos empresarios tanto españoles como iberoamericanos han ensalzado el papel del monarca. **En Iberoamérica, "se os quiere y se os admira", ha resumido la presidenta de CEAPI, Nuria Vilanova.**

El Rey ha agradecido estas palabras que ha dicho que le animan a "continuar en su labor" y en particular se ha referido al primer secretario general iberoamericano, Enrique Iglesias, quien ha tenido igualmente palabras de elogio hacia Don Felipe. **Así, ha resaltado su "gestión admirable y silenciosa" en España y su "vocación iberoamericana".**

ARTÍCULO ANTERIOR
FALLECE FRANCO BATTIATO, LEYENDA ITALIANA

ARTÍCULO SIGUIENTE
AIRBUS CONSIDERA CONSTRUCTIVA LA PROPUESTA DEL GOBIERNO Y SINDICATOS

Compartir

Taboola Feed



¡Bitcoin rompió la barrera de los 20K! ¿Es hora de invertir en…
eToro Blog Post | Patrocinado



¡Es hora de limpiar su PC!
pchelpsoft.net | Patrocinado



Estos revolucionarios implantes dentales son…
Clinic Compare | Patrocinado



Descubre cómo puedes invertir en Tesla con 0% de comisión
eToro | Patrocinado



Vuelve a sonreír: descubre toda la información y precios de los brackets
Precio brackets | Enlaces publicitarios | Patrocinado



Jugadores de todo el mundo han esperado este juego
Forge of Empires - Juega grati… | Patrocinado



Si ya te cuesta olvidar una serie, imagina cuando pruebes esta…
BMW | Patrocinado



La condición del PSG para que Mbappé pueda irse al Real…
DiarioMadridista.com | Patrocinado





Qué!

Medio	Diario Qué	Fecha	18/05/2021
Soporte	Prensa Digital	País	España
U. únicos	8883	V. Comunicación	1 657 EUR (2,024 USD)
Pág. vistas	27 669	V. Publicitario	579 EUR (707 USD)

CEAPI

https://www.que.es/2021/05/18/garamendi-error-trabajar-ideologia-acuerdos/

GARAMENDI: ES "UN ERROR" TRABAJAR DESDE LA IDEOLOGÍA CUANDO SE NEGOCIAN ACUERDOS





AGENCIAS ◆ 18 MAYO, 2021

El presidente de la Confederación Española de Organizaciones Empresariales (CEOE), Antonio Garamendi, **ha afirmado que es "un error" trabajar desde la ideología cuando se negocian acuerdos.**

Así lo ha señalado en el IV Congreso Iberoamericano de Ceapi, donde ha subrayado que los agentes sociales demuestran permanentemente que han llegado a muchos acuerdos, recientemente el de la Ley de 'riders', pero que "nunca lo hacen desde la ideología, sino desde la praxis, porque eso es lo importante en los acuerdos".

El presidente de la patronal ha resaltado que cuando la patronal y los sindicatos se sientan en las mesas de negociación "se habla de las cosas del comer".

"Cuando se tiene que trabajar, nos olvidamos de la ideología. A veces es más peligroso cuando entra la política en las negociaciones que cuando entran los sindicatos, que tienen los pies en la tierra", ha apuntado Garamendi después de ser preguntado por si prevé algún cambio en la relación con las organizaciones sindicales por las modificaciones que está habiendo en el mercado laboral y las nuevas formas de relación entre los empresarios y los trabajadores.

Para Garamendi, sería "una buena oportunidad" hacer bien las reformas remitidas a Bruselas, "que son más importantes que los propios fondos". "Hablamos de reformas

Qué!

Medio	Diario Qué	Fecha	18/05/2021
Soporte	Prensa Digital	País	España
U. únicos	8883	V. Comunicación	1 657 EUR (2,024 USD)
Pág. vistas	27 669	V. Publicitario	579 EUR (707 USD)

CEAPI

https://www.que.es/2021/05/18/garamendi-error-trabajar-ideologia-acuerdos/

estructurales, que van acompasadas la una de la otra, y que si lo hacemos bien será una buena oportunidad, pero si no, lo lamentaremos y lo lamentarán nuestro hijos y nietos", ha dicho.

Sobre la reforma laboral, ha insistido en que Europa no pide derogarla, sino acabar con la dualidad del mercado de trabajo, ya que "hay mucho trabajo temporal aún en algunos sectores". **Pero también pide, según Garamendi, hacer frente a la situación que viven los menores de 30 años y mayores de 50 años, que haya menos contratos y trabajar en las políticas activas de empleo.**

"Hace una semana se ha dado más de 2.000 millones a las comunidades autónomas en políticas activas de empleo y el Servicio Público de Empleo Estatal (SEPE) no coloca ni al 1% de los desempleados. Ahí es donde tenemos que trabajar", ha ejemplificado.

Además, ha incidido en que es necesario ponerse a trabajar en la formación dual, en adaptar la formación y avanzar también en la formación continua de los empresarios.

"Casi retaría a esta gente que dice que va a derogar la reforma laboral a ver qué es lo que hace, porque realmente esto no es lo que Europa plantea", ha destacado.

Preguntado sobre las previsiones de crecimiento, el presidente de los empresarios ha afirmado que "el dato económico es la salud" y que CEOE está trabajando intensamente en la vacunación desde su Fundación.

De hecho, cree que en el momento en el que haya inmunidad de rebaño habrá una recuperación inmediata de lo que es el turismo y el consumo. **"Tenemos ganas de gastar y esto es algo importante que nos va a ayudar, pero también tenemos que pensar en la nueva economía que viene y en que habrá que hacer las cosas con mucha seriedad"**, ha señalado.

ARTÍCULO ANTERIOR
PROFESORES TÉCNICOS DE FP ADVIERTEN DEL "PERJUICIO" QUE LES VA A SUPONER LA LOMLOE

ARTÍCULO SIGUIENTE
PEUGEOT LANZARÁ EN JUNIO EL NUEVO 308, QUE CONTARÁ CON DOS VERSIONES HÍBRIDAS PLUGIN

Compartir

Taboola Feed



Invertir en Bitcoin: aspectos a considerar antes de comprar…
eToro Blog Post | Patrocinado



¡Es hora de limpiar su PC!
pchelpsoft.net | Patrocinado



La condición del PSG para que Mbappé pueda irse al Real…
DiarioMadridista.com | Patrocinado





elMIRA.es

Medio	elmira.es	Fecha	18/05/2021
Soporte	Prensa Digital	País	España
U. únicos	10 468	V. Comunicación	1 821 EUR (2,211 USD)
Pág. vistas	52 340	V. Publicitario	636 EUR (772 USD)

CEAPI

https://www.elmira.es/articulo/nacional/pedro-sanchez-implantacion-certificado-vacunacion/20210517202209276606.html

PUBLI

Pedro Sánchez confirma la implantación del certificado de vacunación

El presidente del Gobierno, Pedro Sánchez, ha confirmado que las primeras pruebas respecto al certificado verde digital europeo han ofrecido excelentes resultados



Pedro Sánchez en el Congreso de CEAPI



ALEJANDRO JIMÉNEZ 18 DE MAYO DE 2021, 9:30

La **Unión Europea** trabaja desde hace meses en la creación del **certificado verde digital** para que las personas vacunadas puedan **viajar** de forma segura entre diferentes países.

PUBLI

Lo más visto



El alcalde de Chipiona es pillado bailando y abrazando en plena pandemia de Covid



Pillados 4 jugadores del Xerez CD de copas tras el "ridículo" en Puente Genil



Medio	elmira.es	Fecha	18/05/2021
Soporte	Prensa Digital	País	España
U. únicos	10 468	V. Comunicación	1 821 EUR (2,211 USD)
Pág. vistas	52 340	V. Publicitario	636 EUR (772 USD)

https://www.elmira.es/articulo/nacional/pedro-sanchez-implantacion-certificado-vacunacion/20210517202209276606.html

Así, el presidente del **Gobierno de España**, **Pedro Sánchez**, ha adelantado que las primeras pruebas al respecto están siendo muy positivas.

PUBLI

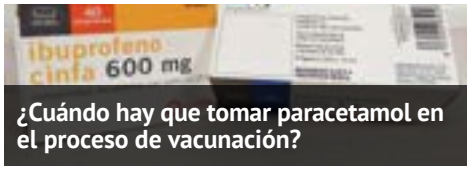

¿Cuándo hay que tomar paracetamol en el proceso de vacunación?

PUBLI

En este sentido, Pedro Sánchez se ha mostrado optimista y cree que este certificado podría implantarse incluso antes de finales de Junio.

Así lo ha manifestado el presidente del Gobierno durante su intervención en el IV Congreso Iberoamericano del Consejo Empresarial Alianza por Iberoamérica (CEAPI). Al respecto, Pedro Sánchez ha adelantado que "los `primeros resultados de la prueba piloto están siendo francamente positivos".

PUBLI

PUBLI

En este sentido, España ha sido uno de los países seleccionados por la Unión Europea para probar la eficacia del certificado verde digital desde el pasado 14 de mayo. Finalmente, su implantación significará una magnífica noticia para el turismo del país.

Si bien, la Comisión Europea aún precisa de seguir realizando pruebas técnicas para que este certificado de viajes entre en vigor en las mejores condiciones posibles. Para ello, las pruebas se están desarrollando en hasta 8 países diferentes.

PUBLI

Pedro Sánchez habla de menos de 100 días para alcanzar la inmunidad de grupo

elMIRA.es

Medio	elmira.es	Fecha	18/05/2021
Soporte	Prensa Digital	País	España
U. únicos	10 468	V. Comunicación	1 821 EUR (2,211 USD)
Pág. vistas	52 340	V. Publicitario	636 EUR (772 USD)

CEAPI

https://www.elmira.es/articulo/nacional/pedro-sanchez-implantacion-certificado-vacunacion/20210517202209276606.html

Por otra parte, Pedro Sánchez también ha comentado el avance de la vacunación en España y ha resaltado que esa es la mejor política económica para superar la pandemia.



En esta línea, el jefe del Ejecutivo ha incidido en que España está a 93 días de alcanzar la inmunidad de grupo. Ha destacado la reducción de contagios y la incidencia acumulada en las últimas semanas. "Hablamos de un descenso semanal del 18,4%", señala,

Igualmente, Pedro Sánchez ha sacado pecho y ha resaltado que España registra "récord tras récord" de vacunación diaria. Y es que actualmente, el países está vacunando a un ritmo de casi 3 millones de dosis semanales.

"Vamos a superar los 7 millones de personas con pauta completa y los 15 millones con al menos una dosis, es decir el 31 por ciento de la población", ha resaltado.

En referencia a la campaña de vacunación, Pedro Sánchez ha adelantado que una vez que la gran mayoría del grupo de 70 a 79 años esté inmunizada en junio, comenzará la vacunación masiva de las personas menores de 50 años.

España muestra su apoyo a Latinoamérica

En el mencionado marco, Pedro Sánchez ha reiterado el compromiso de España a destinar este año entre el 5% y el 10% de las vacunas que le corresponden a países de Latinoamérica. Concretamente, el presidente del Gobierno se refiere a unos 7,5 millones de dosis.

En este sentido, Pedro Sánchez ha señalado que las consecuencias de la pandemia del Covid-19 en los países de Latinoamérica son muy preocupantes; por lo que defiende la necesidad de arrimar el hombro.

Sobre destinar un porcentaje de dosis de vacuna a países de Latinoamérica y el Caribe, Sánchez asegura que "no ha encontrado oposición de ningún partido político".

Así, Pedro Sánchez ha vuelto a recalcar la importancia de hacer llegar la vacuna a todos los rincones del mundo; una propuesta que también ha realizado en la Comisión Europea. Es necesario vencer al virus en todo el planeta, sin excepción.

Además, de todo ello el presidente del Gobierno de España apuesta por la transferencia de conocimiento y tecnología; aumento de producción a escala global y distribución global

LA CERCA .com

Medio	La Cerca	Fecha	18/05/2021
Soporte	Prensa Digital	País	España
U. únicos	226	V. Comunicación	510 EUR (622 USD)
Pág. vistas	717	V. Publicitario	178 EUR (217 USD)

CEAPI

https://www.lacerca.com/noticias/madrid/almeida-madrid-quiere-punto-entrada-iberoamerica-hacia-europa-557578-1.html

HOTEL SAN ANTONIO HOTEL EUROPA

GRUPO MULTIMEDIA DE COMUNICACIÓN LA CERCA DESDE 1998



Almeida: "Madrid quiere ser el punto de entrada de Iberoamérica hacia Europa"

Durante su participación en el IV Congreso Iberoamericano para líderes de compañías y familias empresarias

Fuente: Ayuntamiento de Madrid - Martes, 18 de mayo de 2021

Comentar esta noticia



Almeida: "Madrid quiere ser el punto de entrada de Iberoamérica hacia Europa". Foto: FELIPE NOMBELA

Imprimir

El alcalde de Madrid, José Luis Martínez-Almeida, ha participado hoy en la segunda jornada del IV Congreso Iberoamericano para líderes de compañías y familias empresarias organizado por el Consejo Empresarial Alianza por Iberoamérica (CEAPI). Un encuentro que, durante dos días, está debatiendo sobre el papel social que tiene la empresa como partícipe de un nuevo estado de bienestar y que le convierte en pieza clave para ayudar a la sociedad a enfrentarse a la crisis derivada de la COVID-19.

"Yo creo en Iberoamérica, Madrid cree en Iberoamérica y quiere ser el punto de entrada inexcusable de todo Iberoamérica hacia Europa", han sido las palabras con las que el alcalde ha dado la bienvenida a

¿Qué es para ti disfrutar de la vida?
Plan

LA CERCA - DESDE 1998

DISTINCIONES







Medio	La Cerca	Fecha	18/05/2021
Soporte	Prensa Digital	País	España
U. únicos	226	V. Comunicación	510 EUR (622 USD)
Pág. vistas	717	V. Publicitario	178 EUR (217 USD)

https://www.lacerca.com/noticias/madrid/almeida-madrid-quiere-punto-entrada-iberoamerica-hacia-europa-557578-1.html



los asistentes al congreso. “Madrid quiere ejercer el papel de liderazgo y el rol que le corresponde como capital de la nación más antigua de Europa, pero sobre todo como la capital hermana de tantas y tantas ciudades y capitales iberoamericanas”, ha destacado.

El alcalde ha transmitido un mensaje de optimismo, credibilidad y confianza hacia Madrid y ha explicado el “menú” que ofrece y que le ha convertido en un modelo de éxito y confianza, que cuenta con cuatro ingredientes. El primero, tal como ha señalado, está formado por la estabilidad política, “que ha derivado en un modelo de éxito desde el punto de vista del desarrollo económico, social e institucional”.

El segundo ingrediente es “la seguridad jurídica, que ha generado un ecosistema amigable para todo aquel que quiere invertir, crear empleo y crear riqueza en Madrid”. A lo que ha añadido “la baja presión fiscal de Madrid, seña de identidad de las políticas liberales dentro de un marco del ordenamiento jurídico que lo permite” y “la confianza plena, total y absoluta de que le corresponde a la sociedad liderar el crecimiento económico en todos los órdenes para poder llevar a cabo el liderazgo de esa actividad económica”.

El alcalde asistirá esta tarde al acto de clausura del congreso que estará presidido por el rey Felipe VI. /



TE PUEDE INTERESAR...

Castilla-La Mancha
Camacho: “Castilla-La Mancha está capacitada para administrar 200.000 dosis de vacuna contra el COVID-19 semanalmente”

Castilla-La Mancha
El Gobierno regional realiza una inversión histórica en infraestructuras educativas de la provincia de Guadalajara

Toledo
‘Las Noches Toledanas’ se celebran este fin de semana con danza, música y arte en escenarios al aire libre y aforos reducidos

Guadalajara
La Diputación invierte 295.000 € para instalar cajeros automáticos en 30 pueblos de Guadalajara en 2021

Castilla-La Mancha
El Gobierno de Castilla-La Mancha ha adjudicado 71 viviendas con protección pública vacantes en la provincia de Ciudad

Toledo
La alcaldesa mantiene una reunión con el nuevo Secretario General de CCOO Toledo y miembros de su ejecutiva











Noticias de actualidad

Villacís inaugura Open Gov Week bajo el lema 'Si participas, Decides Madrid 2021'
El proyecto ha sido impulsado en Madrid desde el Área Delegada de Coordinación Territorial,...
14:12 18/05/2021

Almeida: "Madrid quiere ser el punto de entrada de Iberoamérica hacia Europa"
El alcalde de Madrid, José Luis Martínez-Almeida, ha participado hoy en la segunda jornada del IV...



LaCerca.com

Medio	La Cerca	Fecha	18/05/2021
Soporte	Prensa Digital	País	España
U. únicos	226	V. Comunicación	510 EUR (622 USD)
Pág. vistas	717	V. Publicitario	178 EUR (217 USD)

CEAPI

https://www.lacerca.com/videos/actualidad/llegada-migrantes-irregulares-ceuta-31302.html





Declaración institucional del presidente ante la llegada de migrantes irregulares a Ceuta

Hacer vídeo mayor

Martes, 18 de mayo de 2021

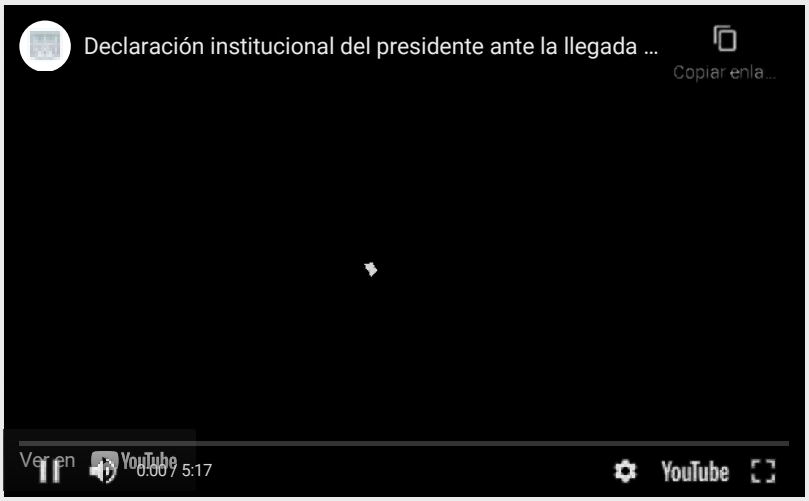

El vídeo tardará unos segundos en reproducirse mientras se carga en memoria

Descripción del vídeo

Pedro Sánchez ha querido trasladar a todos los españoles y españolas que el Gobierno de España será firme para garantizar su seguridad ante cualquier desafío, ante cualquier eventualidad y bajo cualquier circunstancia.

NOTICIAS QUE CONTIENEN ESTE VÍDEO

Declaración institucional del presidente del Gobierno ante la llegada de migrantes irregulares a Ceuta

Pedro Sánchez ha querido trasladar a todos los españoles y españolas que el Gobierno de España será firme para garantizar su seguridad ante cualquier desafío, ante cualquier eventualidad y bajo cualquier circunstancia.

Martes, 18 de mayo de 2021

Comentarios

TE PUEDE INTERESAR

PP: Nuestro proyecto para España es la defensa de las familias

El ministro Escrivá traslada a la UCLM el compromiso del Gobierno para el acceso a los...

PSOE: Acto de Ángel Gabilondo y José Luis Ábalos en Navalcarnero

SÍGUENOS

ULTIMA HORA

Sanidad espera que "pronto" deje de ser "tan exhaustivo" el uso de las mascarillas
En Castilla-La Mancha hace 6 minutos - La Cerca / EP

El Balonmano Pio XII celebra sus 35 años de vida
En Ciudad Real hace 9 minutos - Ayuntamiento de Ciudad Real

Ciudadanos de la provincia de Ciudad Real cuentan con 71 viviendas de protección pública adjudicadas
En Ciudad Real hace 12 minutos - La Cerca / EP

Condenados por desorden público los cuatro inmigrantes que huyeron del confinamiento en el IFAB de Albacete
En Albacete hace 13 minutos - La Cerca / EP

Una app turística, una ruta entre castillos y las botargas centrarán la participación de Diputación Guadalajara en Fitur
En Guadalajara hace 23 minutos - La Cerca / EP

Medio	La Cerca	Fecha	18/05/2021
Soporte	Prensa Digital	País	España
U. únicos	226	V. Comunicación	510 EUR (622 USD)
Pág. vistas	717	V. Publicitario	178 EUR (217 USD)

https://www.lacerca.com/videos/actualidad/mutuas-desplaza-ceuta-melilla-31303.html

SI CREES QUE ESTÁS SOLO NO NOS CONOCES
aecc TU VIDA, NUESTRA VIDA
HOTEL SAN ANTONIO HOTEL EUROPA

Pedro Sánchez exige a Marruecos "cooperación" y "respeto a las fronteras mutuas" y se desplaza a Ceuta y Melilla

Hacer vídeo mayor

Martes, 18 de mayo de 2021



El vídeo tardará unos segundos en reproducirse mientras se carga en memoria

Descripción del vídeo

Así lo ha afirmado en una Declaración Institucional, tras el Consejo de Ministros

NOTICIAS QUE CONTIENEN ESTE VÍDEO

VÍDEO - Pedro Sánchez exige a Marruecos "cooperación" y "respeto a las fronteras mutuas" y se desplaza a Ceuta y Melilla

El presidente del Gobierno, Pedro Sánchez, ha anunciado este martes que va a viajar a Ceuta y Melilla para abordar la crisis migratoria y humanitaria, y ha garantizado que el Ejecutivo trabaja para restablecer el orden y la seguridad en las...

Martes, 18 de mayo de 2021

Comentarios

TE PUEDE INTERESAR

PP: Nuestro proyecto para España es la defensa de las familias

El ministro Escrivá traslada a la UCLM el compromiso del Gobierno para el acceso a los...

PSOE: Acto de Ángel Gabilondo y José Luis Ábalos en Navalcarnero

SÍGUENOS

ULTIMA HORA

Sanidad espera que "pronto" deje de ser "tan exhaustivo" el uso de las mascarillas
En Castilla-La Mancha hace 6 minutos - La Cerca / EP

El Balonmano Pio XII celebra sus 35 años de vida
En Ciudad Real hace 9 minutos - Ayuntamiento de Ciudad Real

Ciudadanos de la provincia de Ciudad Real cuentan con 71 viviendas de protección pública adjudicadas
En Ciudad Real hace 12 minutos - La Cerca / EP

Condenados por desorden público los cuatro inmigrantes que huyeron del confinamiento en el IFAB de Albacete
En Albacete hace 13 minutos - La Cerca / EP

Una app turística, una ruta entre castillos y las botargas centrarán la participación de Diputación Guadalajara en Fitur
En Guadalajara hace 23 minutos - La Cerca / EP

Medio	La Cerca	Fecha	18/05/2021
Soporte	Prensa Digital	País	España
U. únicos	226	V. Comunicación	510 EUR (622 USD)
Pág. vistas	717	V. Publicitario	178 EUR (217 USD)

https://www.lacerca.com/videos/actualidad/iv-congreso-iberoamericano-ceapi-31300.html





PP: Pablo Casado interviene en el IV Congreso Iberoamericano CEAPI

Hacer vídeo mayor

Martes, 18 de mayo de 2021



El vídeo tardará unos segundos en reproducirse mientras se carga en memoria

Descripción del vídeo

El presidente del Partido Popular, Pablo Casado, interviene en el IV Congreso Iberoamericano CEAPI para líderes de compañías y familias empresarias, bajo el título Transformación e Impacto social: Las mejores empresas para el planeta.

Comentarios

¡Sea el primero en escribir un comentario!

Envíenos sus comentarios

Nombre*:

Correo Electrónico * (No será mostrado):

Página Web o Blog (opcional):

Normas de uso

- Esta es la opinión de los internautas, no de lacerca.com
- No está permitido verter comentarios contrarios a las leyes españolas, injuriantes o insultantes.
- Reservado el derecho a eliminar los comentarios que consideremos fuera de tema.
- Se entiende que el usuario ha leido y comprende nuestras condiciones de uso.

TE PUEDE INTERESAR

PSOE: Pedro Sánchez y Ángel Gabilondo intervienen en un acto en Getafe

PSOE: Declaraciones de José Luis Ábalos tras la Ejecutiva

PSOE: Génova echa por tierra el discurso de Paco Núñez

PP: Isabel Díaz Ayuso participa en un acto de campaña en Pinto

SÍGUENOS

ULTIMA HORA

Gobierno, UGT y CCOO trasladan a Airbus una propuesta para garantizar el futuro industrial y laboral de la empresa en España
En España hace 9 minutos - Moncloa

España apuesta por una nueva estrategia europea para las Regiones Ultraperiféricas
En España hace 9 minutos - Moncloa

'Las Noches Toledanas' se celebran este fin de semana con danza, música y arte en escenarios al aire libre y aforos reducidos
En Toledo hace 12 minutos - Ayuntamiento de Toledo

La alcaldesa mantiene una reunión con el nuevo Secretario General de CCOO Toledo y miembros de su ejecutiva
En Toledo hace 12 minutos - Ayuntamiento de Toledo

La Diputación incorpora a su web 111 Boletines Oficiales de la Provincia editados en zona republicana de 1937 a 1939
En Toledo hace 12 minutos - Diputación de Toledo

LACERCA.com

Medio	La Cerca	Fecha	18/05/2021
Soporte	Prensa Digital	País	España
U. únicos	226	V. Comunicación	510 EUR (622 USD)
Pág. vistas	717	V. Publicitario	178 EUR (217 USD)

CEAPI

https://www.lacerca.com/videos/actualidad/declaraciones-pedro-sanchez-moncloa-31301.html

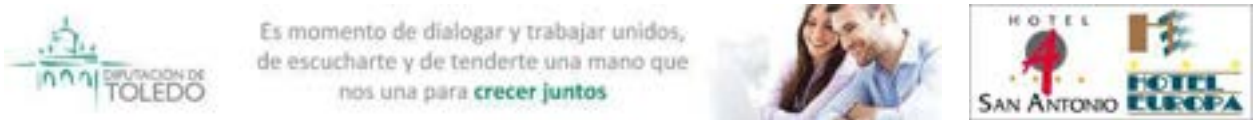

PSOE I Declaraciones de Pedro Sánchez desde Moncloa

Hacer vídeo mayor

Martes, 18 de mayo de 2021



El vídeo tardará unos segundos en reproducirse mientras se carga en memoria

Descripción del vídeo

Comentarios

¡Sea el primero en escribir un comentario!

Envíenos sus comentarios

Nombre*:

Correo Electrónico * (No será mostrado):

Página Web o Blog (opcional):

Comentario *:

Normas de uso

- Esta es la opinión de los internautas, no de lacerca.com
- No está permitido verter comentarios contrarios a las leyes españolas, injuriantes o insultantes.
- Reservado el derecho a eliminar los comentarios que consideremos fuera de tema.
- Se entiende que el usuario ha leido y comprende nuestras condiciones de uso.

Enviar comentario

* Campos requeridos

TE PUEDE INTERESAR

Sira Rego:"La UE debe velar por los derechos de la ciudadanía europea en Reino Unido...

El Gobierno garantiza los derechos laborales de los repartidores a través de...

Sira Rego: "Ni un euro más para Frontex. Basta ya de financiar una agencia negacionista...

PSOE: RUEDA DE PRENSA \ Antonio Sánchez Requena \ 05-05-2021

SÍGUENOS

ULTIMA HORA

Arrimadas pide al Gobierno una "respuesta a la altura" ante la situación en Ceuta que tacha de "desafío a las fronteras europeas"
En España hace 4 minutos - Ciudadanos (C's)

El Gobierno de Castilla-La Mancha ejercerá de embajador para lograr que la Romería de la Virgen de Cortes en Alcaraz sea Fiesta de Interés Turístico Nacional
En Castilla-La Mancha hace 7 minutos - JCCM

Dolz defiende su gestión y afea a PP "no hacer nada" pese a conocer desde 2018 la existencia de "oquedades" en Canónigos
En Cuenca hace 8 minutos - La Cerca / EP

Diputación invierte 295.000 euros para instalar cajeros automáticos en 30 pueblos de Guadalajara en 2021
En Guadalajara hace 13 minutos - La Cerca / EP

Sánchez viajará hoy a Ceuta y Melilla y advierte de que va a ser "firme" en restablecer el orden en la frontera
En España hace 20 minutos - La Cerca / EP

Medio	La Cerca	Fecha	18/05/2021
Soporte	Prensa Digital	País	España
U. únicos	226	V. Comunicación	510 EUR (622 USD)
Pág. vistas	717	V. Publicitario	178 EUR (217 USD)

https://www.lacerca.com/videos/actualidad/sira-rego-vidas-mediterraneo-31304.html





Sira Rego: "Mandar a los sicarios de Frontex no sirve para salvar vidas en el Mediterráneo"

Hacer vídeo mayor

Martes, 18 de mayo de 2021



El vídeo tardará unos segundos en reproducirse mientras se carga en memoria

Descripción del vídeo

Intervención en el pleno del Parlamento Europeo de Sira Rego, eurodiputada de Izquierda Unida - Unidas Podemos, durante el debate del martes 18 de mayo de 2021 sobre las muertes recientes en el Mediterráneo y búsqueda y salvamento en el mar

Comentarios

¡Sea el primero en escribir un comentario!

Envíenos sus comentarios

Nombre*:

Correo Electrónico * (No será mostrado):

Página Web o Blog (opcional):

Normas de uso

- Esta es la opinión de los internautas, no de lacerca.com
- No está permitido verter comentarios contrarios a las leyes españolas, injuriantes o insultantes.
- Reservado el derecho a eliminar los comentarios que consideremos fuera de tema.
- Se entiende que el usuario ha leido y comprende nuestras condiciones de uso.

TE PUEDE INTERESAR

JCCM: Portal de Participación de Castilla-La Mancha

PP: Quedan 7 días para que gane la libertad.

PSOE: Génova echa por tierra las ocurrencias de Paco Núñez

PP: Isabel Díaz Ayuso participa en un acto de campaña en Móstoles

SÍGUENOS

ULTIMA HORA

Aike insiste en que el Mercado de abastos de Guadalajara empiece a funcionar y se liciten los puestos vacíos
En Guadalajara hace 18 minutos - La Cerca / EP

Manzanares extenderá su mercadillo a calles colindantes de Paseos Príncipe Asturias para cumplir normativa sanitaria
En Ciudad Real hace 23 minutos - La Cerca / EP

Finalizan los trabajos de excavación del túnel que unirá las calles Bailén y Ferraz, incluido en la reforma de la plaza de España
En Madrid hace 32 minutos - Ayuntamiento de Madrid

Ábalos destaca que es el momento de la recuperación y de la reactivación económica que beneficiará al empleo
En España hace 33 minutos - Moncloa

El Gobierno está adoptando las medidas necesarias para proteger la integridad de las fronteras
En España hace 34 minutos - Moncloa

DIARIO SIGLO XXI
Periódico independiente, plural y abierto

Medio	Diario Siglo XXI	Fecha	18/05/2021
Soporte	Prensa Digital	País	España
U. únicos	7231	V. Comunicación	1 480 EUR (1,807 USD)
Pág. vistas	23 755	V. Publicitario	517 EUR (631 USD)

CEAPI

https://epservices.eprensa.com/cgi-bin/view_digital_media.cgi?subclient_id=3158&comps_id=419901900

Almeida asegura que Madrid quiere ser el "punto de entrada" de Iberoamérica hacia Europa

Agencias
@DiarioSigloXXI
Martes, 18 de mayo de 2021, 14:26 h (CET)

MADRID, 18 (SERVIMEDIA)

El alcalde de Madrid, José Luis Martínez-Almeida, aseguró este martes que esta ciudad quiere ser el "punto de entrada inexcusable" de todo Iberoamérica hacia Europa.

Así lo indicó durante la segunda jornada del IV Congreso Iberoamericano organizado por el Consejo Empresarial Alianza por Iberoamérica (Ceapi), donde señaló que Madrid quiere ejercer el papel de "liderazgo" y el rol que le corresponde como capital de la nación más antigua de Europa.

Almeida transmitió un mensaje de "optimismo, credibilidad y confianza" hacia Madrid, y explicó el "menú" que ofrece y que, a su juicio, le ha convertido en un modelo de "éxito y confianza" que está formado por "estabilidad política, seguridad jurídica, baja presión fiscal y la confianza plena, total y absoluta de que le corresponde a la sociedad liderar el crecimiento económico".

El Congreso Iberoamericano es un encuentro en el que, durante dos días, se debate sobre el papel social que tiene la empresa como partícipe de un nuevo Estado de bienestar y que le convierta en pieza clave para ayudar a la sociedad a enfrentarse a la crisis derivada de la Covid-19.

Comentarios

Escribe tu opinión

Nombre y apellidos*

Email (no se mostrará)*

Comentario (máx. 1.000 caracteres)*

DIARIO SIGLO XXI
Periódico independiente, plural y abierto

Medio	Diario Siglo XXI	Fecha	18/05/2021
Soporte	Prensa Digital	País	España
U. únicos	7231	V. Comunicación	1 480 EUR (1,807 USD)
Pág. vistas	23 755	V. Publicitario	517 EUR (631 USD)

CEAPI

https://epservices.eprensa.com/cgi-bin/view_digital_media.cgi?subclient_id=3158&comps_id=419811438

Almeida: "Madrid quiere ser el punto de entrada de Iberoamérica hacia Europa"

Agencias
@DiarioSigloXXI
Martes, 18 de mayo de 2021, 13:02 h (CET)



Ampliar la imagen

MADRID, 18 (EUROPA PRESS)
El alcalde de Madrid, José Luis Martínez-Almeida, ha transmitido hoy un mensaje de optimismo, credibilidad y confianza hacia la capital, ante líderes de compañías congregadas estos días en Madrid durante el IV Congreso Iberoamericano, a los que ha asegurado que "Madrid quiere ser el punto de entrada de Iberoamérica hacia Europa".

"Yo creo en Iberoamérica, Madrid cree en Iberoamérica y quiere ser el punto de entrada inexcusable de todo Iberoamérica hacia Europa", ha señalado Almeida alcalde ha dado la bienvenida a los asistentes al congreso.

El regidor ha participado hoy en la segunda jornada del IV Congreso Iberoamericano para líderes de compañías y familias empresarias organizado por el Consejo Empresarial Alianza por Iberoamérica (CEAPI). Un encuentro que, durante dos días, debate sobre el papel social que tiene la empresa como partícipe de un nuevo estado de bienestar y pieza clave para ayudar a la sociedad a enfrentarse a la crisis derivada de la Covid-19.

El regidor ha explicado el "menú" que ofrece Madrid y que le ha convertido en un modelo de éxito y confianza, que cuenta con cuatro ingredientes. El primero, tal como ha señalado, está formado por la estabilidad política, "que ha derivado en un modelo de éxito desde el punto de vista del desarrollo económico, social e institucional".

El segundo ingrediente es "la seguridad jurídica, que ha generado un ecosistema amigable para todo aquel que quiere invertir, crear empleo y crear riqueza en Madrid". A lo que ha añadido "la baja presión fiscal de Madrid, seña de identidad de las políticas liberales dentro de un marco del ordenamiento jurídico que lo permite" y "la confianza plena, total y absoluta de que le corresponde a la sociedad liderar el crecimiento económico en todos los órdenes para poder llevar a cabo el liderazgo de esa actividad económica".

El alcalde asistirá esta tarde al acto de clausura del congreso que estará

Noticias relacionadas

Condenada por dejar morir de "lenta agonía de hambre y sed" a 13 perros en una casa de Salteras (Sevilla)

Montefrío Granada) espera que la tasa de incidencia siga bajando a la espera de la resolución del Supremo

Juzgado de Sevilla toma declaración como imputado al exdiputado de Vox en Andalucía

Almeida destaca el comportamiento ejemplar durante las fiestas de San Isidro: "800 multas por 3 millones de habitantes"

Descienden a 5 los fallecidos por COVID en la Comunidad de Madrid, que notifica 439 nuevos casos

DIARIO SIGLO XXI
Periódico independiente, plural y abierto

Medio	Diario Siglo XXI	Fecha	18/05/2021
Soporte	Prensa Digital	País	España
U. únicos	7231	V. Comunicación	1 480 EUR (1,807 USD)
Pág. vistas	23 755	V. Publicitario	517 EUR (631 USD)

CEAPI

https://epservices.eprensa.com/cgi-bin/view_digital_media.cgi?subclient_id=3158&comps_id=419957874

Aznar asegura que la fragmentación de la izquierda tras el 4M va a "radicalizar más" el Gobierno de Sánchez

Agencias
@DiarioSigloXXI
Martes, 18 de mayo de 2021, 15:47 h (CET)

Cree que en Cataluña no va a suceder "nada bueno": "Cuando se pone mala siembra en la tierra, sale mala cosecha"



Ampliar la imagen

MADRID, 18 (EUROPA PRESS)
El expresidente del Gobierno José María Aznar ha asegurado este martes que las elecciones madrileñas han provocado un "cambio de ciclo" aparejado de un proceso de "reagrupación del centroderecha", aún "incompleto", que es "muy importante" para la gobernabilidad de España. Además, ha señalado que se ha producido un proceso de fragmentación de la izquierda "muy peligroso" que va a llevar a que el Gobierno liderado por Pedro Sánchez se vaya a "radicalizar más".

En su intervención en el IV Congreso Iberoamericano CEAPI celebrado en Madrid, Aznar ha subrayado que se ha producido "un cambio muy importante" en las elecciones en la Comunidad de Madrid. "Han cambiado yo creo que un ciclo político", ha resaltado.

Según ha explicado, en este momento "se produce un fenómeno de reagrupación del centroderecha que para la estabilidad y la gobernabilidad de España es muy importante". Eso sí, ha indicado que ese proceso es "incompleto" --en alusión a Vox-- pero es un movimiento "muy relevante". "En eso las elecciones en la Comunidad de Madrid han sido absolutamente determinantes", ha apostillado.

Aznar ha lanzado como segunda reflexión el hecho de que se haya producido un "proceso de fragmentación de la izquierda muy peligroso". "Lo que creo que va a pasar ahora es que se va a acelerar la radicalización en el mundo de la izquierda en España. Esta mayoría de Gobierno, lo que alguno denominó mayoría Frankenstein, se va a radicalizar más", ha pronosticado.

"SE JUGARÁ AL SEPARATISMO"
En este punto, el expresidente ha recalcado que el Ejecutivo liderado por Pedro

Noticias relacionadas

Andalucía ofrece a Ceuta recursos sanitarios y espera que la crisis con Marruecos no afecte a sus exportaciones

La UE se solidariza con España y reclama a Marruecos cooperación y confianza

Discrepancias entre algunas CCAA por la relajación del uso de la mascarilla en las próximas fechas

Tribunal de Cuentas insta a los partidos a regular microcréditos y gastos electorales y anuncia su propuesta para junio

Echenique coincide con Yolanda Díaz al pedir "menos ruido" y reivindica las medidas impulsadas por el Gobierno

DIARIO SIGLO XXI
Periódico independiente, plural y abierto

Medio	Diario Siglo XXI	Fecha	18/05/2021
Soporte	Prensa Digital	País	España
U. únicos	7231	V. Comunicación	1 480 EUR (1,807 USD)
Pág. vistas	23 755	V. Publicitario	517 EUR (631 USD)

CEAPI
https://epservices.eprensa.com/cgi-bin/view_digital_media.cgi?subclient_id=3158&comps_id=419957874

Sánchez gobierna con "comunistas, con antiguos terroristas de ETA y con los separatistas catalanes". De hecho, ha augurado que en Cataluña, tras anunciarse el principio de acuerdo entre ERC y Junts para formar Govern, no va a suceder "nada bueno".

"Cuando usted pone mala siembra en la tierra, sale mala cosecha. Si hay un gobierno separatista, se jugará al separatismo. Es lo que va a pasar", ha manifestado, para añadir que ya se está diciendo que el Gobierno de Sánchez "va a acelerar los indultos".

En este punto, ha criticado que a aquellos políticos condenados por el 'procés' que dieron "un golpe" el Gobierno de España pueda indultarlos. "Hay otra política: el que quiere cargarse la Constitución y la unidad de España, lo paga", ha proclamado.

"OJALÁ VOLVIESEN LOS GRANDES PACTOS"

El expresidente del Gobierno ha defendido la Constitución de 1978, uno de los "grandes éxitos" de España junto a la convergencia en el euro, y ha pedido recuperar el "respeto al pacto constitucional", la "alternancia política", el "respeto al Estado de Derecho y la ley" y gobernar con sentido común". A su entender, son cuestiones que están siendo "hoy maltratadas" en España.

"Ojalá volviesen los grandes pactos entre las grandes fuerzas políticas de centroderecha y de centroizquierda, que resultaron muy positivas y supusieron la transformación de España", ha manifestado el expresidente del Gobierno.

Aznar ha aludido a dirigentes políticos del "socialismo moderado" como Nicolás Redondo o Joaquín Leguina, y ha criticado que el PSOE vaya a echar al expresidente de la Comunidad de Madrid "por defender que lo natural es pactar" entre el PSOE y el PP. "Son dos nombres de altura y como son de altura, les van a echar", ha enfatizado.

ANIVERSARIO DEL 15M

Ante el aniversario del nacimiento del movimiento del 15-M hace una década, Aznar ha señalado que él "nunca" tuvo "ninguna esperanza en el 15M" ni de que "allí saliera nada bueno". A su entender, de la ruptura del bipartidismo no ha salido "prácticamente nada bueno".

A su entender, España "no ha ganado nada" con el multipartidismo sino que hay más "inestabilidad, fragmentación y confrontación", al tiempo que hay un "descenso del nivel político y económico". "¿Eso es algo que interesa al país? Pues no, no es nada que interesa al país", ha apostillado.

Además, Aznar ha echado en cara al Gobierno de Pedro Sánchez que en vez de estar centrado en los problemas actuales con crisis como la de Ceuta, esté pensando en planes para el año 2050. "He leído que nos van a resolver la vida hasta el año 2050 el jueves que viene", ha ironizado.

El expresidente del Gobierno ha solicitado a Pedro Sánchez que "no abdique de su responsabilidad" como, a su juicio, ha hecho en la pandemia al "transferir" esa responsabilidad a las comunidades autónomas y al Tribunal Supremo, una vez finalizado el estado de alarma.

SITUACIÓN EN CHILE Y COLOMBIA

Tras asegurar que la situación política Latinoamericana es "extraordinariamente

DIARIO SIGLO XXI
Periódico independiente, plural y abierto

Medio	Diario Siglo XXI	Fecha	18/05/2021
Soporte	Prensa Digital	País	España
U. únicos	7231	V. Comunicación	1 480 EUR (1,807 USD)
Pág. vistas	23 755	V. Publicitario	517 EUR (631 USD)

CEAPI

https://epservices.eprensa.com/cgi-bin/view_digital_media.cgi?subclient_id=3158&comps_id=419957874

compleja y muy preocupante", se ha centrado en países como Chile, donde a su juicio, "se confirman los peores temores" porque "el populismo es un fenómeno creciente y no decreciente".

Aznar, que ha recordado que la estabilidad que había vivido Chile estos años, ha resaltado que a raíz de la "revuelta social" con el "pretexto" de la subida de las tarifas de metro, se va a desarrollar ahora "un proceso constituyente en la izquierda radical". A su entender, esta situación "en el mejor de los casos abre un periodo de incertidumbre enorme para el país" y "en el peor de los casos puede abrir un proceso seudorevolucionario".

"Y Colombia, que es la gran joya que quieren conquistar los desestabilizadores, está pasando exactamente lo mismo", ha advertido, para añadir que "las tácticas" para desestabilizar este país "son las mismas" que se han empleado en Chile.

Sobre Venezuela, ha dicho que ahora "se va a intentar una fórmula negociadora", algo que, en su opinión, "no es más que perder el tiempo otra vez" porque "no es más que intentar administrar humo". Además, ha destacado el hecho de que Nicolás Maduro "haya tomado" el diario nacional, el "órgano que quedaba de libertad de expresión" en el país.

Comentarios

Escribe tu opinión

Nombre y apellidos*

Email (no se mostrará)*

Comentario (máx. 1.000 caracteres)*

Publicar (*) Obligatorio

NORMAS DE USO
» Puede opinar con libertad utilizando un lenguaje respetuoso.
» Escriba con corrección ortográfica y gramatical.
» El editor se reserva el derecho a borrar comentarios inadecuados.
» El medio almacenará la IP del usuario para proteger a los autores de abusos.

© Diario Siglo XXI. Periódico digital independiente, plural y abierto | Director: Guillermo Peris Peris

DIARIO SIGLO XXI
Periódico independiente, plural y abierto

Medio	Diario Siglo XXI	Fecha	18/05/2021
Soporte	Prensa Digital	País	España
U. únicos	7231	V. Comunicación	1 480 EUR (1,807 USD)
Pág. vistas	23 755	V. Publicitario	517 EUR (631 USD)

CEAPI

https://epservices.eprensa.com/cgi-bin/view_digital_media.cgi?subclient_id=3158&comps_id=419871746

Aznar exige a Sánchez "no abdicar de su responsabilidad" en la crisis de Ceuta cuando la frontera está "amenazada"

Agencias
@DiarioSigloXXI
Martes, 18 de mayo de 2021, 14:03 h (CET)

"Los marroquíes pueden ser muy criticables en algunas cosas pero han dicho que venía un conflicto y aquí no se ha hecho caso", resalta



Ampliar la imagen

MADRID, 18 (EUROPA PRESS)
El expresidente del Gobierno José María Aznar ha solicitado este martes al jefe del Ejecutivo, Pedro Sánchez, que "no abdique de su responsabilidad" ante la crisis en Ceuta tras la llegada masiva de inmigrantes en las últimas horas y garantice la integridad territorial. Tras subrayar que es un "conflicto" que "se veía venir", ha criticado que el Gobierno esté pensando en planes para el año 2050 cuando la frontera está "seriamente amenazada".

En su intervención en el IV Congreso Iberoamericano CEAPI, Aznar ha afirmado que España hoy tiene "un problema muy grave con Marruecos desgraciadamente" y ha recalcado que esta crisis que se está viviendo en Ceuta "se venía venir".

"Los marroquíes pueden ser muy criticables en algunas cosas pero en estas últimas fechas han dicho que venía un conflicto y aquí no se ha hecho caso, y ha llegado el conflicto", ha manifestado Aznar, en alusión a las quejas de Rabat por la entrada en España hace unas semanas del líder del Frente Polisario, Brahim Ghali.

GARANTIZAR LA INTEGRIDAD TERRITORIAL
Aznar ha afirmado que "lo primero que tiene que hacer un Gobierno es garantizar la integridad territorial y la seguridad de sus ciudadanos". "Y espero que en esta ocasión, al menos, el Gobierno que tenemos no abdique de su responsabilidad, igual que ha abdicado de su responsabilidad en la lucha contra la pandemia creando el caos en las ccaa y diciendo que esto es responsabilidad del Tribunal Supremo", ha manifestado.

Además, ha criticado que Sánchez esté pensando en planes para el año 2050 en

Noticias relacionadas

Sánchez exige a Marruecos "cooperación" y "respeto a las fronteras mutuas" y se desplaza a Ceuta y Melilla

Exteriores convoca a la embajadora de Marruecos ante la llegada masiva de migrantes a Ceuta

Interior quiere incrementar la cifra de 2.700 devoluciones mientras verifica las razones de la crisis con Marruecos

Gobierno Vasco cree que solo se podrá flexibilizar el uso de mascarillas con "gran parte" de la población vacunada

Errejón quiere que Sánchez explique en el Congreso su posición sobre suspender patentes de la vacuna Covid

DIARIO SIGLO XXI
Periódico independiente, plural y abierto

Medio	Diario Siglo XXI	Fecha	18/05/2021
Soporte	Prensa Digital	País	España
U. únicos	7231	V. Comunicación	1 480 EUR (1,807 USD)
Pág. vistas	23 755	V. Publicitario	517 EUR (631 USD)

CEAPI

https://epservices.eprensa.com/cgi-bin/view_digital_media.cgi?subclient_id=3158&comps_id=419871746

vez de lo que está pasando en este momento en España. "He leído que nos van a resolver la vida hasta el año 2050, el jueves que viene. Cuando uno se imagina aquí a los de Bildu, separatistas y golpistas con la frontera de Ceuta y Melilla seriamente amenazada y te van a resolver la vida hasta el 2050, lo único que se puede pedir es 'oiga cumpla el mínimo de responsabilidad que a usted se le concede'", ha ironizado.

Dicho esto, Aznar ha exigido "responsabilidad" al Ejecutivo español porque en política se pueden "tener aciertos o errores" pero "no se puede abdicar de la responsabilidad de gobernar", algo que, a su juicio, no es "perdonable" ni "aceptable".

"Decidan, se equivocan o aciertan, los ciudadanos luego lo juzgarán, pero ni abdiquen su responsabilidad ni transfieran su responsabilidad a otros porque eso es el fin del sistema", ha concluido.

Comentarios

Escribe tu opinión

Nombre y apellidos*

Email (no se mostrará)*

Comentario (máx. 1.000 caracteres)*

Publicar (*) Obligatorio

NORMAS DE USO
» Puede opinar con libertad utilizando un lenguaje respetuoso.
» Escriba con corrección ortográfica y gramatical.
» El editor se reserva el derecho a borrar comentarios inadecuados.
» El medio almacenará la IP del usuario para proteger a los autores de abusos.

Quiénes somos | Sobre nosotros | Contacto | Aviso legal | bigpress

© Diario Siglo XXI. Periódico digital independiente, plural y abierto | Director: Guillermo Peris Peris

DIARIO SIGLO XXI
Periódico independiente, plural y abierto

Medio	Diario Siglo XXI	Fecha	18/05/2021
Soporte	Prensa Digital	País	España
U. únicos	7231	V. Comunicación	1 480 EUR (1,807 USD)
Pág. vistas	23 755	V. Publicitario	517 EUR (631 USD)

CEAPI

https://epservices.eprensa.com/cgi-bin/view_digital_media.cgi?subclient_id=3158&comps_id=419880286

Defensa

Casado avisa a Sánchez que recurrirá al Supremo si concede el indulto a presos del 'procés' porque exige arrepentimiento

Agencias
@DiarioSigloXXI
Martes, 18 de mayo de 2021, 14:32 h (CET)

Dice que el independentismo ha creado "pobreza, confrontación y una crisis judicial" y pide recuperar la Cataluña del seny y el progreso



Ampliar la imagen

MADRID, 18 (EUROPA PRESS)
El presidente del Partido Popular, Pablo Casado, ha avisado este martes al jefe del Ejecutivo, Pedro Sánchez, que su formación recurrirá al Tribunal Supremo si el Gobierno concede el indulto a los condenados por el 'procés' porque, según ha recalcado, la ley exige arrepentimiento.

En su intervención en el IV Congreso Iberoamericano CEAPI celebrado en Madrid, Casado ha asegurado que "el viaje a ninguna parte" del independentismo catalán que dura ya "una década" solo ha creado "pobreza, fragmentación, confrontación" e incluso "una crisis judicial". "Yo nunca hablo de un conflicto político sino de un conflicto jurídico", ha enfatizado.

Además, ha recalcado que las "arengas" del nuevo gobierno para "retomar la vía hacia la independencia" al asegurar que "lo volverán a hacer" es "incompatible" con la Constitución y la legislación vigente en España.

Casado ha criticado que desde el Gobierno no se haya descartado la concesión de indultos y ha recordado que la ley que los regula "requiere de arrepentimiento". "Y si se conceden indultos sin cumplir la ley, el PP lo va a recurrir al Tribunal Supremo, que es el tribunal sentenciador. Lo quiero dejar muy claro para que no haya ningún tipo de equívoco", ha resaltado, para añadir que "esto no es diálogo sino que es ley".

VE LA AMNISTÍA "ILEGAL" Y "ANTIDEMOCRÁTICA"
Ante los que "ya hablan de amnistía", el líder del PP ha subrayado que en España la amnistía es "ilegal, anticonstitucional yantidemocrática" porque rige solo con "Códigos Penales injustos, es decir, en regímenes totalitarios".

Noticias relacionadas

Los militares piden al Ministerio Defensa una cobertura legal clara que ampare su actuación en Ceuta

El Ejército de Tierra cuenta con más de 3.000 militares destinados en Ceuta

Marlaska anuncia que España ha devuelto a Marruecos ya a 2.700 de las personas que han asaltado la frontera de Ceuta

El Congreso debate mañana la reforma legal de Vox para poner fin a la salida de militares a los 45 años

El avión de combate impulsado por España, Francia y Alemania tendrá su primer prototipo en vuelo en 2027

DIARIO SIGLO XXI
Periódico independiente, plural y abierto

Medio	Diario Siglo XXI	Fecha	18/05/2021
Soporte	Prensa Digital	País	España
U. únicos	7231	V. Comunicación	1 480 EUR (1,807 USD)
Pág. vistas	23 755	V. Publicitario	517 EUR (631 USD)

CEAPI

https://epservices.eprensa.com/cgi-bin/view_digital_media.cgi?subclient_id=3158&comps_id=419880286

"No se reconoce la legislación penal y hay que amnistiar a las personas que han sido condenadas en base a un supuesto Código Penal que es injusto o vulnera algún tipo de Convención de Derechos Humanos", ha afirmado, para resaltar que ese "no es el caso de España desde hace más de 40 años".

Dicho esto, Casado ha afirmado que Sánchez "tiene todo el apoyo del PP para abandonar la vía del apaciguamiento en torno a la autodeterminación" pero tendrá "todo el reproche del PP si intenta una vez más decir que una mesa por la autodeterminación y la amnistía es la solución a la crisis económica, social e incluso de seguridad ciudadana" que hay en Cataluña.

El presidente de los 'populares' ha pedido "recuperar la Cataluña del seny, de la concordia, del progreso y del empleo", así como de "la España unida y de los gobiernos que gobiernan y no hacen ingeniería social".

DEFIENDE EL PLAN DE CHOQUE ECONÓMICO DEL PP

En su conferencia bajo el título 'Transformación e Impacto social: Las mejores empresas para el planeta' en el marco del Congreso de CEAPI, Casado ha contrapuesto el discurso "triunfalista" del Gobierno con el "drama económico y social" que vive España y ha reivindicado el plan de choque presentado por su partido.

Además, el jefe de la oposición ha propuesto que los fondos europeos se utilicen para proyectos de recuperación estructural con bajada de impuestos, flexibilidad laboral, reactivación del sector inmobiliario, mayor liquidez para el turismo y eficiencia en el sector público.

Tras afirmar que la relación de España con Latinoamérica es "claramente mejorable", ha criticado también la pérdida de peso específico de España en el exterior, como demuestra a su juicio que el presidente de Estados Unidos, Joe Biden, lleve casi cuatro meses después de su toma de posesión sin llamar a Pedro Sánchez.

Comentarios

Escribe tu opinión

Nombre y apellidos*

Email (no se mostrará)*

Comentario (máx. 1.000 caracteres)*

Publicar (*) Obligatorio

NORMAS DE USO
» Puede opinar con libertad utilizando un lenguaje respetuoso.
» Escriba con corrección ortográfica y gramatical.
» El editor se reserva el derecho a borrar comentarios inadecuados.
» El medio almacenará la IP del usuario para proteger a los autores de abusos.

DIARIO SIGLO XXI
Periódico independiente, plural y abierto

Medio	Diario Siglo XXI	Fecha	18/05/2021
Soporte	Prensa Digital	País	España
U. únicos	7231	V. Comunicación	1 480 EUR (1,807 USD)
Pág. vistas	23 755	V. Publicitario	517 EUR (631 USD)

CEAPI

https://epservices.eprensa.com/cgi-bin/view_digital_media.cgi?subclient_id=3158&comps_id=419823534

Casado habla con Sánchez por la crisis en Ceuta y pide garantizar integridad territorial, Policías y devolver migrantes

Agencias
@DiarioSigloXXI
Martes, 18 de mayo de 2021, 13:25 h (CET)



Ampliar la imagen

MADRID, 18 (EUROPA PRESS)
El presidente del PP Pablo Casado, ha mantenido este martes una conversación con el jefe del Ejecutivo, Pedro Sánchez, ante la llegada masiva de inmigrantes a Ceuta en las últimas horas y le ha exigido garantizar la integridad territorial en la ciudad autónoma, más efectivos de Policía y Guardia Civil allí y la devolución inmediata de los inmigrantes.

Casado ha telefoneado esta mañana a Pedro Sánchez ante esta crisis en Ceuta pero en ese momento ha quedado a la espera de que le devuelva la llamada. Ha sido un par de horas después, tras su intervención en el IV Congreso Iberoamericano CEAPI, cuando ha podido conversar con él.

En esa charla, Casado ha solicitado a Sánchez el refuerzo de efectivos de la Policía Nacional y Guardia Civil para garantizar la seguridad en el territorio nacional, y del Ejército para proteger la frontera española, según ha informado el Partido Popular.

Además, el líder del PP le ha pedido fortalecer las relaciones diplomáticas con Marruecos y proceder a la devolución inmediata de todos los inmigrantes ilegales. También ha reclamado la coordinación con la UE para contener la oleada migratoria con efectivos de Frontex y la cooperación internacional.

CASADO: "ES UNA CRISIS DIPLOMÁTICA"
Casado considera que se trata de una "crisis diplomática" que ha sido "ignorada y ocultada" por el Ejecutivo, en alusión a la entrada en España del líder del Frente Polisario, Brahim Ghali, hospitalizado de Covid en La Rioja.

"Es una crisis diplomática advertida desde hace ya un mes por el partido que lidera la oposición e incomprensiblemente ignorada y ocultada por el Gobierno de España", ha declarado Casado en el cónclave de CEAPI.

Noticias relacionadas

Susana Díaz reclama "unidad" en torno al Gobierno frente a la situación en Ceuta y la implicación de la Unión Europea

Marlaska cifra en 30 millones las ayudas para la coordinación con Marruecos y otros países contra inmigración ilegal

Arrimadas aboga por que los políticos se centren en resolver los problemas de los ciudadanos, no en temas de partido

La presidenta del Senado insta a los partidos a avanzar en la renovación del Consejo General del Poder Judicial

El Gobierno evita criticar a Marruecos y habla de crisis migratoria que atribuye a diversas circunstancias

DIARIO SIGLO XXI
Periódico independiente, plural y abierto

Medio	Diario Siglo XXI	Fecha	18/05/2021
Soporte	Prensa Digital	País	España
U. únicos	7231	V. Comunicación	1 480 EUR (1,807 USD)
Pág. vistas	23 755	V. Publicitario	517 EUR (631 USD)

CEAPI

https://epservices.eprensa.com/cgi-bin/view_digital_media.cgi?subclient_id=3158&comps_id=419807523

Casado pide un refuerzo de Policía y Ejército en Ceuta: "Es una crisis diplomática ignorada y ocultada por el Gobierno"

Agencias
@DiarioSigloXXI
Martes, 18 de mayo de 2021, 13:07 h (CET)

Exige a Sánchez preservar la soberanía nacional en Ceuta: "Es una situación de extrema gravedad como no se había dado antes"



Ampliar la imagen

MADRID, 18 (EUROPA PRESS)
El líder del PP, Pablo Casado, ha asegurado este martes que el Gobierno debe actuar para "preservar la soberanía nacional" en Ceuta y ha reclamado más efectivos de Policía y Guardia Civil, así como un refuerzo del Ejército en la frontera española. Además, ha recalcado que se trata de una crisis diplomática que ha sido "ignorada y ocultada" por el Ejecutivo, en alusión a la entrada en España del líder del Frente Polisario, Brahim Ghali.

"Es una crisis diplomática advertida desde hace ya un mes por el partido que lidera la oposición e incomprensiblemente ignorada y ocultada por el Gobierno de España", ha declarado Casado en el IV Congreso Iberoamericano CEAPI bajo el título 'Transformación e Impacto social: Las mejores empresas para el planeta'.

Casado ha telefoneado esta mañana al jefe del Ejecutivo, Pedro Sánchez, para exigirle que garantice la integridad territorial en Ceuta ante la llegada masiva de inmigrantes a Ceuta y está a la espera de que el presidente del Gobierno le devuelva la llamada, según han informado fuentes 'populares'.

LAS PETICIONES DEL PP A SÁNCHEZ
Ante esa llegada masiva de inmigrantes a Ceuta en las últimas horas, el presidente del PP ha subrayado que se trata de "una situación de extrema gravedad como no se había dado en la historia democrática de España".

"Creo que el Gobierno tiene que actuar para preservar la soberanía nacional en una ciudad española como Ceuta, que lleva 600 años ondeando nuestra bandera y tiene que garantizar la integridad territorial de nuestras fronteras", ha manifestado.

Noticias relacionadas

Almeida ve en Villacís "la mejor solución para Cs en la Comunidad de Madrid"

La Comunidad de Madrid exige al Gobierno medidas "urgentes" para contener la situación en Ceuta

Casado habla con Sánchez por la crisis en Ceuta y pide garantizar integridad territorial, Policías y devolver migrantes

El Instituto de Seguridad y Cultura exige a España y a Europa una "reacción contundente" ante la crisis en Ceuta

Asturias confirma 47 nuevos casos en una jornada con un fallecido de 73 años

DIARIO SIGLO XXI
Periódico independiente, plural y abierto

Medio	Diario Siglo XXI	Fecha	18/05/2021
Soporte	Prensa Digital	País	España
U. únicos	7231	V. Comunicación	1 480 EUR (1,807 USD)
Pág. vistas	23 755	V. Publicitario	517 EUR (631 USD)

CEAPI

https://epservices.eprensa.com/cgi-bin/view_digital_media.cgi?subclient_id=3158&comps_id=419807523

Por eso, Casado ha explicado que este martes ha intentado ponerse en contacto con Pedro Sánchez para reclamar cinco cuestiones: En primer lugar, un refuerzo de los efectivos de Policía Nacional y Guardia Civil "para preservar la seguridad en las ciudades españolas de Ceuta y Melilla".

En segundo lugar, ha solicitado "reforzar el Ejército en la frontera de las dos ciudades autónomas", lo que supone reforzar la "frontera de España en el continente africano y de Europa en la orilla mediterránea sur para que no haya ninguna vulneración de la integridad territorial".

DEVOLUCIÓN DE LOS MIGRANTES, COOPERACIÓN EUROPEA Y PLAN DE DESARROLLO

Casado ha reclamado, en tercer lugar, un "fortalecimiento de las relaciones diplomáticas con Marruecos para que se pueda proceder a la devolución inmediata de los inmigrantes que han entrado de forma irregular y se pueda recuperar la relación comercial y la relación estratégica de vecindad".

El líder del PP ha señalado que esas relaciones han sufrido en las ultimas semanas "por cuesitones no informadas ni al Parlamento español ni a un socio estratégico como es Marruecos", en alusión a la entrada en España del líder del Frente Polisario, hospitalizado en La Rioja por Covid-19.

En cuarto lugar, ha reclamado cooperación con Europa. Según ha explicado, el Grupo Popular ha solicitado que la vertiente migratoria "se trate conjuntamente desde Frontex y las instituciones comunitarias, ya que la entrada en Ceuta y en Melilla es entrada en territorio español y, por tanto, de la UE".

Como quinta petición, el presidente del PP ha defendido impulsar un "plan estratégico de desarrollo económico y social en Ceuta y Melilla", una propuesta que el PP ya registró y que planteaba una zona de libre comercio estratégico de régimen económico especial en Ceuta, Melilla, el Campo de Gibraltar y Gibraltar. "En Ceuta hay que invertir y el Estado tiene que estar presente en Ceuta y Melilla", ha resaltado.

REUNIÓN CON PARTIDOS MARROQUÍES POR BRAHIM GHALI

Tras recordar que él ha viajado seis veces a Ceuta, ha recordado que la semana pasada se reunió por vía telemática con dirigentes de los partidos marroquíes Istiqlal y Reagrupamiento Nacional Independiente (RNI) a raíz de esa "entrada irregular" en España Ghali, hospitalizado por coronavirus en España.

En esas conversaciones, ha subrayado que dijo a los partidos marroquíes que él no iba a hacer una "crítica al Gobierno de la nación", que "siempre tendrá el apoyo de al oposición para velar por la integridad de la soberanía nacional".

"Eso sí, avisé lealmente de que había que reconducir este contencioso diplomático y registre cinco peticiones de información para saber por qué hay una persona que ha entrado de forma irregular con pasaporte falso, con una hospitalización de la que no se ha dado cuenta a las Cortes españolas ni a Marruecos", ha apostillado, en referencia al ingreso del líder del Frente Polisario.

El líder del PP ha reprochado a Sánchez que "rompiera la tradición de toda la historia democrática" de España que pasaba por hacer una visita oficial a Marruecos "nada más llegar a la Presidencia del Gobierno". También ha señalado que las declaraciones en el pasado del exvicepresidente Pablo Iglesias sobre política exterior no han ayudado en la relación con Marruecos.

DIARIO SIGLO XXI
Periódico independiente, plural y abierto

Medio	Diario Siglo XXI	Fecha	18/05/2021
Soporte	Prensa Digital	País	España
U. únicos	7231	V. Comunicación	1 480 EUR (1,807 USD)
Pág. vistas	23 755	V. Publicitario	517 EUR (631 USD)

CEAPI

https://epservices.eprensa.com/cgi-bin/view_digital_media.cgi?subclient_id=3158&comps_id=419828825

Nacional

Casado reclama revisar hoy mismo la acogida al líder del Frente Polisario tras lo ocurrido en Ceuta

Agencias
@DiarioSigloXXI
Martes, 18 de mayo de 2021, 13:13 h (CET)

MADRID, 18 (SERVIMEDIA)

El líder del PP, Pablo Casado, reclamó hoy al Gobierno revisar esta misma jornada la acogida hospitalaria dada en Logroño al líder del Frente Polisario, Brahim Ghali, tras la avalancha migratoria registrada en las últimas horas en Ceuta, a través de cuyo espigón han entrado unas 6.000 personas desde Marruecos.

Casado se refirió a esta cuestión al intervenir este martes por la mañana en Madrid en el IV Congreso Iberoamericano Ceapi.

Preguntado por la avalancha migratoria registrada por Ceuta en las últimas horas, Casado sostuvo que se trata de "una situación de extrema gravedad, como no se había dado en la historia democrática de España" y que detrás existe una "crisis diplomática" por la mala política del Ejecutivo respecto a Marruecos.

En este sentido, el líder de los populares aludió, aunque sin citar su nombre, al caso del líder del Frente Polisario y a su hospitalización en Logroño hace unas semanas debido a la Covid-19. A su juicio, este episodio ha causado un "contencioso diplomático" con Marruecos que hay que "reconducir".

"REFUERZO" DE SEGURIDAD

A su juicio, en este caso de lo que se trata es que "una persona (por Ghali) ha entrado de forma irregular con pasaporte falso a una hospitalización de la que no se ha dado cuenta a la soberanía nacional en las Cortes españolas". Añadió que parece que tampoco se informó de ello a países que podían ver este movimiento con "gran preocupación", en clara relación a Marruecos.

Por este motivo, Casado urgió al Ejecutivo a resolver de formar urgente la situación del líder del Frente Polisario en Logroño. "Espero que el día de hoy se resuelva de forma firme", dijo sobre la acogida de este dirigente saharaui, de forma que así se pueda "preservar" las fronteras españolas y la "soberanía nacional en España en Ceuta y Melilla".

DIARIO SIGLO XXI
Periódico independiente, plural y abierto

Medio	Diario Siglo XXI	Fecha	18/05/2021
Soporte	Prensa Digital	País	España
U. únicos	7231	V. Comunicación	1 480 EUR (1,807 USD)
Pág. vistas	23 755	V. Publicitario	517 EUR (631 USD)

CEAPI

https://epservices.eprensa.com/cgi-bin/view_digital_media.cgi?subclient_id=3158&comps_id=420105480

El IV Congreso CEAPI señala la importancia de la sostenibilidad y la digitalización para el futuro del turismo

Agencias
@DiarioSigloXXI
Martes, 18 de mayo de 2021, 18:51 h (CET)



Ampliar la imagen

MADRID, 18 (EUROPA PRESS)
La sostenibilidad social, medioambiental y económica, así como la digitalización, son considerados elementos claves para el futuro del turismo, tal y como ha señalado en el IV Congreso Iberoamericano CEAPI, que ha llevado por título 'Transformación e impacto social: las mejores empresas para el planeta'.

Durante la celebración de este encuentro, los días 17 y 18 de mayo en CaixaForum Madrid, ha tenido lugar el panel Turismo y desarrollo sostenible, en el que se han analizado las consecuencias que sobre el turismo ha tenido la pandemia y cuáles son los retos del sector de cara al futuro, con la transición desde el turismo de masas a otro donde la sostenibilidad tenga un papel clave, así como la implementación de procesos de digitalización.

Han participado en esta actividad moderada por el presidente de Vocento, Ignacio Ybarra, el ministro de Turismo de República Dominicana, David Collado Morales, el director ejecutivo de RLH Properties (México), Borja Escalada, la vicepresidenta y directora ejecutiva de Iberostar Hotel & Resorts, Sabina Fluxá, la vicepresidenta y directora ejecutiva de Grupo Piñero, Encarna Piñero, la vicepresidenta Senior y socia del Grupo Puntacana (República Dominicana), Paola Rainieri de Díaz y el presidente de Iberia (España), Javier Sánchez-Prieto.

Durante el panel, Collado Morales ha puesto en valor la actuación de República Dominicana para superar la crisis producto de la pandemia basada en impulsar "la vacunación de todos los trabajadores del sector para poder reactivar la industria lo antes posible. En todo momento nuestra prioridad fue ir de la mano y ayudar al sector privado".

"Hay que adaptarse al entorno y no que el entorno se adapte al proyecto empresarial", ha señalado Borja Escalada, quien ha hecho un preciso resumen de las conclusiones del panel: "Buscamos que nuestros proyectos posean una

Noticias relacionadas

Los Reyes inauguran este miércoles Fitur 2021, la gran apuesta por la reactivación del turismo

Fitur será el punto de inflexión para la recuperación del turismo, según los participantes en CIMET 2021

Galicia está "segura" de que batirá en 2022 el récord de 5 millones de turistas

UNAV estará presente en Fitur para dar a conecer los proyectos e iniciativas en marcha

Aena lleva a Fitur sus aeropuertos 'Covid-safe' acreditados por la OMS

DIARIO SIGLO XXI
Periódico independiente, plural y abierto

Medio	Diario Siglo XXI	Fecha	18/05/2021
Soporte	Prensa Digital	País	España
U. únicos	7231	V. Comunicación	1 480 EUR (1,807 USD)
Pág. vistas	23 755	V. Publicitario	517 EUR (631 USD)

CEAPI

https://epservices.eprensa.com/cgi-bin/view_digital_media.cgi?subclient_id=3158&comps_id=420105480

triple sostenibilidad: social, medioambiental y económica".

En esta línea, Sabina Fluxá ha subrayado que "tres son las palancas que para nosotros son esenciales para afrontar esta recuperación". La primera y la segunda son la seguridad y apostar por un modelo turismo de valor añadido. La tercera tiene que ver con la sostenibilidad, ya que, como la directora ejecutiva de Iberostar ha señalado, "es un camino de no retorno y la sostenibilidad es la única manera de impulsar el turismo".

Encarna Piñero también ha hecho alusión a la sostenibilidad como "un marco que impregna todas nuestras decisiones". La directora del Grupo Piñero ha señalado la parte social, el cuidar el trabajo y la salud de sus empleados, como algunas de sus principales responsabilidades. Además, ha recordado su labor a la hora de cuidar los litorales y las playas que consideran un tesoro, junto a su apuesta por la movilidad sostenible.

En esa misma dirección, Paola Rainieri de Díaz, ha recordado que "la interacción entre sostenibilidad y la sustentabilidad es clave", lo que ha explicado como un equilibrio entre economía y ecología, "porque también debemos apostar por la sostenibilidad medioambiental, ya que vivimos del entorno y debemos ayudar a preservarlo y a que sea sostenible", ha señalado.

Por último, Javier Sánchez-Prieto ha mandado un mensaje de esperanza, ya que considera que "la mejor noticia y la mejor manera de ayudar a las empresas hoy es levantar las restricciones, y en la medida que se levanten lo que estamos viendo es que existe una demanda latente que se está reactivando".

El CEAPI ha organizado este evento con el apoyo de BID Invest, la Secretaría General Iberoamericana (SEGIB), y la Cátedra de Transformación Social Competitiva (TSC) de la Universidad Complutense de Madrid. El Congreso cuenta con la colaboración de Grupo Azvi, Fundación La Caixa, Iberia, LaLiga, NetApp, Atlantic Copper, Atrevia, Cofides, Grupo Red Eléctrica, Las Rozas Village y La Roca Village, Mapfre, Tebrio y Correos.

Comentarios

Escribe tu opinión

Nombre y apellidos*

Email (no se mostrará)*

Comentario (máx. 1.000 caracteres)*

Publicar (*) Obligatorio

NORMAS DE USO
» Puede opinar con libertad utilizando un lenguaje respetuoso.
» Escriba con corrección ortográfica y gramatical.
» El editor se reserva el derecho a borrar comentarios inadecuados.
» El medio almacenará la IP del usuario para proteger a los autores de abusos.

DIARIO SIGLO XXI
Periódico independiente, plural y abierto

Medio	Diario Siglo XXI	Fecha	18/05/2021
Soporte	Prensa Digital	País	España
U. únicos	7231	V. Comunicación	1 480 EUR (1,807 USD)
Pág. vistas	23 755	V. Publicitario	517 EUR (631 USD)

CEAPI

https://epservices.eprensa.com/cgi-bin/view_digital_media.cgi?subclient_id=3158&comps_id=420109959

El Rey apela a la cooperación en Iberoamérica y la colaboración público-privada frente a futuros desafíos

Agencias
@DiarioSigloXXI
Martes, 18 de mayo de 2021, 19:01 h (CET)



Ampliar la imagen

Reclama que los países ricos también atiendan a las demandas de los más pobres en su reconstrucción

MADRID, 18 (EUROPA PRESS)
El Rey Felipe VI ha reivindicado este martes Iberoamérica como comunidad de países, apelando a sus gobiernos a cooperar y animando igualmente a la colaboración público-privada para poder hacer frente a los desafíos futuros y para acabar con las desigualdades.

Don Felipe ha sido el encargado de clausurar el IV Congreso Iberoamericano del Consejo Empresarial Alianza por Iberoamérica (CEAPI) que se ha celebrado este lunes y martes en Madrid y lo ha hecho reivindicando a Iberoamérica como una "comunidad" de más de 700 millones de personas.

La pandemia "ha puesto de relieve las enormes fragilidades y debilidades del mundo en que habitamos", pero también la "solidaridad" y el "empeño de millones" por afrontar juntas "esta amenaza letal contra la vida y la salud, que pone en jaque la prosperidad económica, la arquitectura social de nuestros pueblos, y la confianza ciudadana en sus instituciones y organizaciones", ha señalado.

El Rey ha resaltado el papel desempeñado por las empresas en este último año, tanto grandes como medianas y pequeñas, que "han tenido que enfrentar situaciones apenas imaginables" y "se han visto obligadas a improvisar respuestas que garantizaran la continuidad de sus operaciones, la permanencia de sus trabajadores y empleados, así como la fidelidad de sus proveedores y clientes".

En opinión de Don Felipe, la pandemia también ha puesto de manifiesto la necesidad de los países iberoamericanos de cooperar "para hacer frente a los desafíos venideros".

Noticias relacionadas

El CIS pregunta por Errejón, Ayuso y Yolanda Díez como posibles presidentes del Gobierno y gana el líder de Más País

La Guardia Civil difunde imágenes de agentes que "salvan la vida de decenas de menores" en aguas de Ceuta

Marruecos llama a consultas a su embajadora en Madrid

Pedro Sánchez cierra en el Centro Operativo de Servicios de la Guardia Civil del Tarajal su corta visita a Ceuta

Un grupo de personas recibe a Sánchez con gritos e insultos a su llegada a Ceuta

DIARIO SIGLO XXI
Periódico independiente, plural y abierto

Medio	Diario Siglo XXI	Fecha	18/05/2021
Soporte	Prensa Digital	País	España
U. únicos	7231	V. Comunicación	1 480 EUR (1,807 USD)
Pág. vistas	23 755	V. Publicitario	517 EUR (631 USD)

CEAPI

https://epservices.eprensa.com/cgi-bin/view_digital_media.cgi?subclient_id=3158&comps_id=420109959

"Estos requieren grandes inversiones en salud, educación y capacitación, investigación científica avanzada, energías limpias, construcción y renovación de infraestructuras o digitalización", ha subrayado, incidiendo en que "en todos esos sectores resulta esencial el esfuerzo conjunto y la colaboración público-privada".

EMPRESAS CUALIFICADAS

En este sentido, ha reivindicado que "hay cientos de empresas iberoamericanas con cualificación, conocimiento y habilidades para contribuir a ese empeño" y ha resaltado "la necesidad de innovar, de crear, de imaginar y proponer nuevas realidades que den respuesta a los desafíos venideros".

Entre estos desafíos ha citado como las "preocupaciones más inmediatas" al "cambio climático asociado al calentamiento global del planeta, y la ordenación y gobernanza de un mundo global, definido y muy condicionado por el uso de las nuevas tecnologías".

Por otra parte, ha reclamado que los "ingentes recursos financieros que los gobiernos de los países desarrollados han puesto en marcha para la reconstrucción" contemplen también "las demandas de los países emergentes y en vías de desarrollo, así como las necesidades financieras de los países de renta media latinoamericanos".

Para Don Felipe, "la eliminación de las desigualdades de distinta naturaleza" a las que se enfrentan los países iberoamericanos, "algunas auténticamente graves", requiere la puesta en marcha de "una acción urgente y solidaria".

HAY QUE PRESTAR ATENCIÓN A LAS EXIGENCIAS SOCIALES

En este punto, se ha referido a la Agenda 2030 y a la responsabilidad social corporativa (RSC) y a la necesidad de prestar atención a las exigencias sociales. Gobiernos y empresas, ha dicho, tienen "a un tiempo obligación y necesidad de cooperar para abordar conjuntamente la consecución" de los Objetivos de Desarrollo Sostenible (ODS), pero también hará falta "evaluar su grado de cumplimiento".

"Los empresarios más exitosos son también los más conscientes del papel que desempeñan en la creación de una sociedad más justa, dinámica y competitiva, en donde la igualdad de oportunidades no sea una declaración de intenciones", ha recalcado el Rey.

"Nos encontramos ante la necesidad de trabajar unidos en beneficio de todos", ha añadido, confiando en que "entre todos, a pesar de las dificultades y conscientes de la magnitud de los desafíos que nos acechan, afrontaremos la gran oportunidad que significa Iberoamérica, también para el futuro de cada uno de nuestros países".

Antes de la intervención de Don Felipe se ha proyectado un vídeo en el que numerosos empresarios tanto españoles como iberoamericanos han ensalzado el papel del monarca. En Iberoamérica, "se os quiere y se os admira", ha resumido la presidenta de CEAPI, Nuria Vilanova.

El Rey ha agradecido estas palabras que ha dicho que le animan a "continuar en su labor" y en particular se ha referido al primer secretario general iberoamericano, Enrique Iglesias, quien ha tenido igualmente palabras de elogio hacia Don Felipe. Así, ha resaltado su "gestión admirable y silenciosa" en España y su "vocación iberoamericana".

DIARIO SIGLO XXI
Periódico independiente, plural y abierto

Medio	Diario Siglo XXI	Fecha	18/05/2021
Soporte	Prensa Digital	País	España
U. únicos	7231	V. Comunicación	1 480 EUR (1,807 USD)
Pág. vistas	23 755	V. Publicitario	517 EUR (631 USD)

CEAPI

https://epservices.eprensa.com/cgi-bin/view_digital_media.cgi?subclient_id=3158&comps_id=420087637

Empleo

Garamendi dice que es "un error" trabajar desde la ideología cuando se negocian acuerdos

Agencias
@DiarioSigloXXI
Martes, 18 de mayo de 2021, 18:17 h (CET)



Ampliar la imagen

MADRID, 18 (EUROPA PRESS)
El presidente de la Confederación Española de Organizaciones Empresariales (CEOE), Antonio Garamendi, ha afirmado que es "un error" trabajar desde la ideología cuando se negocian acuerdos.

Así lo ha señalado en el IV Congreso Iberoamericano de Ceapi, donde ha subrayado que los agentes sociales demuestran permanentemente que han llegado a muchos acuerdos, recientemente el de la Ley de 'riders', pero que "nunca lo hacen desde la ideología, sino desde la praxis, porque eso es lo importante en los acuerdos".

El presidente de la patronal ha resaltado que cuando la patronal y los sindicatos se sientan en las mesas de negociación "se habla de las cosas del comer".

"Cuando se tiene que trabajar, nos olvidamos de la ideología. A veces es más peligroso cuando entra la política en las negociaciones que cuando entran los sindicatos, que tienen los pies en la tierra", ha apuntado Garamendi después de ser preguntado por si prevé algún cambio en la relación con las organizaciones sindicales por las modificaciones que está habiendo en el mercado laboral y las nuevas formas de relación entre los empresarios y los trabajadores.

Para Garamendi, sería "una buena oportunidad" hacer bien las reformas remitidas a Bruselas, "que son más importantes que los propios fondos". "Hablamos de reformas estructurales, que van acompasadas la una de la otra, y que si lo hacemos bien será una buena oportunidad, pero si no, lo lamentaremos y lo lamentarán nuestro hijos y nietos", ha dicho.

Sobre la reforma laboral, ha insistido en que Europa no pide derogarla, sino acabar con la dualidad del mercado de trabajo, ya que "hay mucho trabajo temporal aún en algunos sectores". Pero también pide, según Garamendi, hacer frente a la situación que viven los menores de 30 años y mayores de 50 años, que haya menos contratos y trabajar en las políticas activas de empleo.

"Hace una semana se ha dado más de 2.000 millones a las comunidades

Noticias relacionadas

Díaz sobre el mantenimiento de los ERTE: "Lo que funciona no debe cambiarse"

Solo un 3% de las pymes tiene contratados planes de pensiones de empleo, según Caser

Álvarez dice que el "desequilibrio de fuerzas" con la CEOE impide el acuerdo para derogar la reforma laboral

Protección de Datos publica una guía que regula el acceso de las empresas a redes sociales de sus empleados

Díaz asegura que "derogará" la reforma laboral del PP y se lleva una ovación en el 43 Congreso de UGT

DIARIO SIGLO XXI
Periódico independiente, plural y abierto

Medio	Diario Siglo XXI	Fecha	18/05/2021
Soporte	Prensa Digital	País	España
U. únicos	7231	V. Comunicación	1 480 EUR (1,807 USD)
Pág. vistas	23 755	V. Publicitario	517 EUR (631 USD)

CEAPI

https://epservices.eprensa.com/cgi-bin/view_digital_media.cgi?subclient_id=3158&comps_id=420041911

Isla (Inditex) equipara el papel de la sostenibilidad con el de la digitalización en la estrategia empresarial

Agencias
@DiarioSigloXXI
Martes, 18 de mayo de 2021, 17:13 h (CET)



Ampliar la imagen

MADRID, 18 (EUROPA PRESS)
El presidente de Inditex, Pablo Isla, ha defendido este martes que el papel de la sostenibilidad en la estrategia de una compañía debe ser igual de importante que la digitalización.

En concreto, en su participación en el IV Congreso Iberoamericano del CEAPI, Isla indicó que en un horizonte a 5 ó 10 años hay que integrar la transformación social y de sostenibilidad "igual que la digitalización". "Es algo esencial", ha asegurado.

A este respecto, el directivo ha señalado que hay "mucho compromiso del mundo empresarial" por abordar el camino de la sostenibilidad, que es "apasionante" y tiene que estar totalmente integrado en lo que es la realidad empresarial".

Isla ha recordado que Inditex lleva trabajando en materia de sostenibilidad desde 2006, aunque en la junta general de accionistas de 2019 marcó "un hito muy importante" por los compromisos que adoptó la compañía a este respecto en todo lo referente a las materias primas (algodón, lino, poliéster o viscosa) de cara al horizonte de 2023 y 2025.

Asimismo, ha destacado que todos los esfuerzos en sostenibilidad de Inditex tienen "mucho que ver con el compromiso de toda la empresa". "La fuerza en relación con la sostenibilidad viene de todos los niveles de la compañía. Para nosotros es clave y esencial", ha añadido.

En este sentido, Isla ha puesto el ejemplo del programa 'The List, by Inditex', que ha servido de modelo dentro del sector del compromiso por la mejora de la salud de producto dentro de la industria química fabricante de colorantes, pigmentos y auxiliares.

Por ello, ha afirmado que Inditex, como empresa "muy relevante o de fuerte

Noticias relacionadas

IFM ve en la decisión de CriteriaCaixa una "muy buena noticia" para Naturgy

UNE aprueba un nueva norma para la inspección de los almacenamientos de productos químicos

Macy's vuelve a beneficios en su primer trimestre fiscal, con 84 millones

La subcontratación de procesos creció un 4,8% en 2020, hasta los 2.200 millones

Enel Green Power participa en un proyecto pionero de una planta agrivoltaica

DIARIO SIGLO XXI
Periódico independiente, plural y abierto

Medio	Diario Siglo XXI	Fecha	18/05/2021
Soporte	Prensa Digital	País	España
U. únicos	7231	V. Comunicación	1 480 EUR (1,797 USD)
Pág. vistas	23 755	V. Publicitario	517 EUR (628 USD)

CEAPI
http://www.diariosigloxxi.com/texto-s/mostrar/410911/reyes-inauguraran-miercoles-41-edicion-fitur

Los Reyes inaugurarán este miércoles la 41 edición de Fitur

Agencias
@DiarioSigloXXI
Martes, 18 de mayo de 2021, 08:58 h (CET)

MADRID, 18 (SERVIMEDIA)

Los Reyes inaugurarán este miércoles la 41 edición de la Feria Internacional de Turismo-Fitur en el recinto ferial Ifema-Madrid, a las 10 de la mañana, según informa la Agenda de la Familia Real.

Previamente, hoy martes, don Felipe recibirá en audiencia en el Palacio de la Zarzuela, a las 10.30 horas, al presidente del Comité Internacional de la Cruz Roja, Peter Maurer. Por la tarde, a las 17.30 horas, clausurará el IV Congreso Iberoamericano Ceapi para líderes de compañías y familias empresarias en el CaixaForum de Madrid.

La Reina, por su parte, presidirá el miércoles por la tarde el acto del 10º Aniversario del Convenio del Consejo de Europa sobre la prevención y Lucha contra la Violencia contra las Mujeres y la Violencia Doméstica, en Casa América.

El último acto que recoge la Agenda de la Familia Real es la entrega de los despachos de secretario de Embajada a la LXXII de la carrera diplomática, a las diez de la mañana en la Escuela Diplomática de Madrid, que presidirá don Felipe.

Comentarios

Escribe tu opinión

Nombre y apellidos*

Email (no se mostrará)*

Comentario (máx. 1.000 caracteres)*

Publicar (*) Obligatorio

NORMAS DE USO
» Puede opinar con libertad utilizando un lenguaje respetuoso.
» Escriba con corrección ortográfica y gramatical.

Noticiero Universal

Medio	Noticiero Universal	Fecha	18/05/2021
Soporte	Prensa Digital	País	España
U. únicos	511	V. Comunicación	573 EUR (699 USD)
Pág. vistas	1814	V. Publicitario	200 EUR (244 USD)

CEAPI

https://epservices.eprensa.com/cgi-bin/view_digital_media.cgi?subclient_id=3158&comps_id=419856663

ACTUALIDAD

Casado advierte de que la crisis en Ceuta es "diplomática" y pide una respuesta coordinada

Por **Noticiero Universal** - martes, 18 de mayo de 2021

Me gusta 0



El presidente del PP, **Pablo Casado**, ha conversado este martes con el presidente del Gobierno, **Pedro Sánchez**, al que ha reclamado que se garantice «la integridad territorial» de las fronteras «de inmediato» y «con todos los medios necesarios» ante la crisis «diplomática» que sufre Ceuta.

Casado ha telefoneado este martes a Sánchez, quien posteriormente le ha devuelto la llamada. Según ha informado el PP, Casado le ha trasladado su apoyo a la soberanía nacional de **Ceuta y Melilla** y ha pedido «garantizar la integridad territorial de nuestras fronteras, de inmediato y con todos los medios que sean necesarios».

El líder de la oposición ha pedido reforzar la presencia de la **Policía Nacional** y **Guardia Civil**, fortalecer las **relaciones diplomáticas con Marruecos**, proceder a la devolución inmediata de todos los inmigrantes llegados de manera irregular y la coordinación con la UE «para contener la oleada migratoria con efectivos de Frontex y la cooperación internacional».

En el IV Congreso Iberoamericano de Ceapi, donde ha sido entrevistado en directo por el periodista Enric Juliana, Casado ha sostenido que la llegada masiva de miles de personas inmigrantes de forma irregular a Ceuta es una **crisis «diplomática»**, de la que ya alertó y que ha sido «incomprensiblemente ignorada u ocultada por el Gobierno de España».

PERITOS JUDICIALES, ABOGADOS Y MEDIADORES

PERITAJES

El tiempo

BARCELONA

Muy Nuboso

19.2 °C

21.1°

17.4°

87 % 2.2kmh 75 %

20° 17° 18° 20° 19°

Noticiero Universal

Medio	Noticiero Universal	Fecha	18/05/2021
Soporte	Prensa Digital	País	España
U. únicos	511	V. Comunicación	573 EUR (699 USD)
Pág. vistas	1814	V. Publicitario	200 EUR (244 USD)

https://epservices.eprensa.com/cgi-bin/view_digital_media.cgi?subclient_id=3158&comps_id=419856663

Casado denuncia «una situación de extrema gravedad como no se había dado en la historia democrática de España». Y ha criticado que la relación con Marruecos haya «sufrido» por «cuestiones no informadas ni al Parlamento» ni al país vecino, en alusión a la hospitalización en Logroño del líder del Frente Polisario, Brahim Ghali, con un «pasaporte falso».

El líder del PP ha recordado que la pasada semana se reunió con el ministro de Pesca marroquí y con un partido de la oposición y no hizo críticas al Gobierno «porque siempre tendrá el apoyo de la oposición para velar por la integración de la soberanía nacional y porque no haya ningún tipo de presión migratoria por causas diplomáticas». Pero ha agregado que ya avisó de que había que "reconducir el contencioso diplomático".

Además, ha argumentado que ahora «se ve en toda su dimensión» las consecuencias de romper tradiciones como que el primer viaje oficial del presidente del Gobierno sea a Marruecos o de las declaraciones respecto al Sáhara del exvicepresidente Pablo Iglesias.

También el alcalde de Madrid y portavoz nacional del PP, **José Luis Martínez-Almeida**, ha pedido al Gobierno «una política seria y confiable en materia de inmigración» y ha sostenido que desconoce si la crisis migratoria es un «castigo» de Marruecos, pero ha criticado la «trayectoria errática» de la política de inmigración de Sánchez.

España ha devuelto ya a Marruecos a 2.700 de las 6.000 personas inmigrantes que han entrado de forma ilegal en Ceuta en las últimas horas, según ha informado el ministro del Interior, **Fernando Grande-Marlaska**, y se continuará con las devoluciones.

A lo largo de 2021 se han registrado entradas a nado desde Marruecos, la más reciente el pasado 27 de abril, aunque desde hacía 15 años no se producía una llegada masiva como la de ese lunes en una sola jornada y ante la falta de vigilancia costera por parte de las autoridades marroquíes, según pudo constatar Efe.

Taboola Feed



¿Es Bitcoin una buena inversión? Aprende todo lo que necesitas saber antes de comenzar a operar

eToro Blog Post | Patrocinado



El crossover híbrido: confort a tu alcance.

Kia | Patrocinado



Audífonos invisibles: descubre gratis qué son y...

Prueba gratuita audífono | Patrocinado



Nuestro podcast

Por Radio Today

Los tíos de José Hermida

Consíguelo en el App Store

00:00 08:38

Los tíos de José Hermida

Alejandro Ávila con José Hermida

Tomemos con entusiasmo los lunes, con José Hermida

ivoox

Medio | Teleprensa periódico digital | Fecha | 18/05/2021
Soporte | Prensa Digital | País | España
U. únicos | 304 | V. Comunicación | 530 EUR (646 USD)
Pág. vistas | 1040 | V. Publicitario | 185 EUR (225 USD)
https://epservices.eprensa.com/cgi-bin/view_digital_media.cgi?subclient_id=3158&comps_id=419968704

PUBLICIDAD
Ayuntamiento de Fiñana
2433 Me gusta
PUBLICIDAD
Ayuntamiento …
11 mil Me gusta

PUBLICIDAD

Aznar asegura que la fragmentación de la izquierda tras el 4M va a "radicalizar más" el Gobierno de Sánchez

Cree que en Cataluña no va a suceder "nada bueno": "Cuando se pone mala siembra en la tierra, sale mala cosecha"



teleprensa PERIÓDICO DIGITAL

Medio	Teleprensa periódico digital	Fecha	18/05/2021
Soporte	Prensa Digital	País	España
U. únicos	304	V. Comunicación	530 EUR (646 USD)
Pág. vistas	1040	V. Publicitario	185 EUR (225 USD)

CEAPI

https://epservices.eprensa.com/cgi-bin/view_digital_media.cgi?subclient_id=3158&comps_id=419968704



AGENCIA 18 DE MAYO DE 2021, 15:57

MADRID, 18 (EUROPA PRESS)

El expresidente del Gobierno José María Aznar ha asegurado este martes que las elecciones madrileñas han provocado un "cambio de ciclo" aparejado de un proceso de "reagrupación del centroderecha", aún "incompleto", que es "muy importante" para la gobernabilidad de España. Además, ha señalado que se ha producido un proceso de fragmentación de la izquierda "muy peligroso" que va a llevar a que el Gobierno liderado por Pedro Sánchez se vaya a "radicalizar más".

En su intervención en el IV Congreso Iberoamericano CEAPI celebrado en Madrid, Aznar ha subrayado que se ha producido "un cambio muy importante" en las elecciones en la Comunidad de Madrid. "Han cambiado yo creo que un ciclo político", ha resaltado.

Según ha explicado, en este momento "se produce un fenómeno de reagrupación del centroderecha que para la estabilidad y la gobernabilidad de España es muy importante". Eso sí, ha indicado que ese proceso es "incompleto" --en alusión a Vox-- pero es un movimiento "muy relevante". "En eso las elecciones en la Comunidad de Madrid han sido absolutamente determinantes", ha apostillado.

Aznar ha lanzado como segunda reflexión el hecho de que se haya producido un "proceso de fragmentación de la izquierda muy peligroso". "Lo que creo que va a pasar ahora es que se va a acelerar la radicalización en el mundo de la izquierda en España. Esta mayoría de Gobierno, lo que alguno denominó mayoría Frankenstein, se va a radicalizar más", ha pronosticado.

"SE JUGARÁ AL SEPARATISMO"

En este punto, el expresidente ha recalcado que el Ejecutivo liderado por Pedro Sánchez gobierna con "comunistas, con antiguos terroristas de ETA y con los separatistas catalanes". De hecho, ha augurado que en Cataluña, tras anunciarse el principio de acuerdo entre ERC y Junts para formar Govern, no va a suceder "nada bueno".

"Cuando usted pone mala siembra en la tierra, sale mala cosecha. Si hay un gobierno separatista, se jugará al separatismo. Es lo que va a pasar", ha manifestado, para añadir que ya se está diciendo que el Gobierno de Sánchez "va a acelerar los indultos".

En este punto, ha criticado que a aquellos políticos condenados por el 'procés' que dieron "un golpe" el Gobierno de España pueda indultarlos. "Hay otra política: el que quiere cargarse la Constitución y la unidad de España, lo paga", ha proclamado.

"OJALÁ VOLVIESEN LOS GRANDES PACTOS"

El expresidente del Gobierno ha defendido la Constitución de 1978, uno de los "grandes éxitos" de España junto a la convergencia en el euro, y ha pedido recuperar el "respeto al pacto constitucional", la "alternancia política", el "respeto al Estado de Derecho y la ley" y gobernar con sentido común". A su entender, son cuestiones que están siendo "hoy maltratadas" en España.

"Ojalá volviesen los grandes pactos entre las grandes fuerzas políticas de centroderecha y de centroizquierda, que resultaron muy positivas y supusieron la transformación de España", ha manifestado el expresidente del Gobierno.

Aznar ha aludido a dirigentes políticos del "socialismo moderado" como Nicolás Redondo o Joaquín Leguina, y ha criticado que el PSOE vaya a echar al expresidente de la Comunidad de Madrid "por defender que lo natural es pactar" entre el PSOE y el PP. "Son dos nombres de altura y como son de altura, les van a echar", ha enfatizado.

PUBLICIDAD



PUBLICIDAD



PUBLICIDAD



PUBLICIDAD



Medio	Teleprensa periódico digital	Fecha	18/05/2021
Soporte	Prensa Digital	País	España
U. únicos	304	V. Comunicación	530 EUR (646 USD)
Pág. vistas	1040	V. Publicitario	185 EUR (225 USD)

https://epservices.eprensa.com/cgi-bin/view_digital_media.cgi?subclient_id=3158&comps_id=419968704

ANIVERSARIO DEL 15M

Ante el aniversario del nacimiento del movimiento del 15-M hace una década, Aznar ha señalado que él "nunca" tuvo "ninguna esperanza en el 15M" ni de que "allí saliera nada bueno". A su entender, de la ruptura del bipartidismo no ha salido "prácticamente nada bueno".

A su entender, España "no ha ganado nada" con el multipartidismo sino que hay más "inestabilidad, fragmentación y confrontación", al tiempo que hay un "descenso del nivel político y económico". "¿Eso es algo que interesa al país? Pues no, no es nada que interesa al país", ha apostillado.

Además, Aznar ha echado en cara al Gobierno de Pedro Sánchez que en vez de estar centrado en los problemas actuales con crisis como la de Ceuta, esté pensando en planes para el año 2050. "He leído que nos van a resolver la vida hasta el año 2050 el jueves que viene", ha ironizado.

El expresidente del Gobierno ha solicitado a Pedro Sánchez que "no abdique de su responsabilidad" como, a su juicio, ha hecho en la pandemia al "transferir" esa responsabilidad a las comunidades autónomas y al Tribunal Supremo, una vez finalizado el estado de alarma.

SITUACIÓN EN CHILE Y COLOMBIA

Tras asegurar que la situación política Latinoamericana es "extraordinariamente compleja y muy preocupante", se ha centrado en países como Chile, donde a su juicio, "se confirman los peores temores" porque "el populismo es un fenómeno creciente y no decreciente".

Aznar, que ha recordado que la estabilidad que había vivido Chile estos años, ha resaltado que a raíz de la "revuelta social" con el "pretexto" de la subida de las tarifas de metro, se va a desarrollar ahora "un proceso constituyente en la izquierda radical". A su entender, esta situación "en el mejor de los casos abre un periodo de incertidumbre enorme para el país" y "en el peor de los casos puede abrir un proceso seudorevolucionario".

"Y Colombia, que es la gran joya que quieren conquistar los desestabilizadores, está pasando exactamente lo mismo", ha advertido, para añadir que "las tácticas" para desestabilizar este país "son las mismas" que se han empleado en Chile.

Sobre Venezuela, ha dicho que ahora "se va a intentar una fórmula negociadora", algo que, en su opinión, "no es más que perder el tiempo otra vez" porque "no es más que intentar administrar humo". Además, ha destacado el hecho de que Nicolás Maduro "haya tomado" el diario nacional, el "órgano que quedaba de libertad de expresión" en el país.

AZNAR

PUBLICIDAD

PUBLICIDAD







Medio	Teleprensa periódico digital	Fecha	18/05/2021
Soporte	Prensa Digital	País	España
U. únicos	304	V. Comunicación	530 EUR (646 USD)
Pág. vistas	1040	V. Publicitario	185 EUR (225 USD)

https://epservices.eprensa.com/cgi-bin/view_digital_media.cgi?subclient_id=3158&comps_id=419881747

PUBLICIDAD

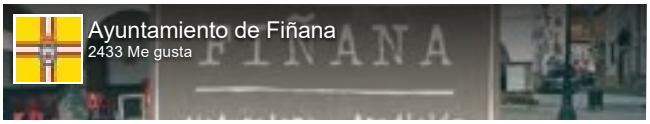

PUBLICIDAD



PUBLICIDAD

Aznar exige a Sánchez "no abdicar de su responsabilidad" en la crisis de Ceuta cuando la frontera está "amenazada"

"Los marroquíes pueden ser muy criticables en algunas cosas pero han dicho que venía un conflicto y aquí no se ha hecho caso", resalta



Medio	Teleprensa periódico digital	Fecha	18/05/2021
Soporte	Prensa Digital	País	España
U. únicos	304	V. Comunicación	530 EUR (646 USD)
Pág. vistas	1040	V. Publicitario	185 EUR (225 USD)

https://epservices.eprensa.com/cgi-bin/view_digital_media.cgi?subclient_id=3158&comps_id=419881747



AGENCIA 18 DE MAYO DE 2021, 14:34

MADRID, 18 (EUROPA PRESS)

El expresidente del Gobierno José María Aznar ha solicitado este martes al jefe del Ejecutivo, Pedro Sánchez, que "no abdique de su responsabilidad" ante la crisis en Ceuta tras la llegada masiva de inmigrantes en las últimas horas y garantice la integridad territorial. Tras subrayar que es un "conflicto" que "se veía venir", ha criticado que el Gobierno esté pensando en planes para el año 2050 cuando la frontera está "seriamente amenazada".

En su intervención en el IV Congreso Iberoamericano CEAPI, Aznar ha afirmado que España hoy tiene "un problema muy grave con Marruecos desgraciadamente" y ha recalcado que esta crisis que se está viviendo en Ceuta "se venía venir".

"Los marroquíes pueden ser muy criticables en algunas cosas pero en estas últimas fechas han dicho que venía un conflicto y aquí no se ha hecho caso, y ha llegado el conflicto", ha manifestado Aznar, en alusión a las quejas de Rabat por la entrada en España hace unas semanas del líder del Frente Polisario, Brahim Ghali.

GARANTIZAR LA INTEGRIDAD TERRITORIAL

Aznar ha afirmado que "lo primero que tiene que hacer un Gobierno es garantizar la integridad territorial y la seguridad de sus ciudadanos". "Y espero que en esta ocasión, al menos, el Gobierno que tenemos no abdique de su responsabilidad, igual que ha abdicado de su responsabilidad en la lucha contra la pandemia creando el caos en las ccaa y diciendo que esto es responsabilidad del Tribunal Supremo", ha manifestado.

Además, ha criticado que Sánchez esté pensando en planes para el año 2050 en vez de lo que está pasando en este momento en España. "He leído que nos van a resolver la vida hasta el año 2050, el jueves que viene. Cuando uno se imagina aquí a los de Bildu, separatistas y golpistas con la frontera de Ceuta y Melilla seriamente amenazada y te van a resolver la vida hasta el 2050, lo único que se puede pedir es 'oiga cumpla el mínimo de responsabilidad que a usted se le concede'", ha ironizado.

Dicho esto, Aznar ha exigido "responsabilidad" al Ejecutivo español porque en política se pueden "tener aciertos o errores" pero "no se puede abdicar de la responsabilidad de gobernar", algo que, a su juicio, no es "perdonable" ni "aceptable".

"Decidan, se equivocan o aciertan, los ciudadanos luego lo juzgarán, pero ni abdiquen su responsabilidad ni transfieran su responsabilidad a otros porque eso es el fin del sistema", ha concluido.

INMIGRACIÓN AZNAR CEUTA MARRUECOS

PUBLICIDAD

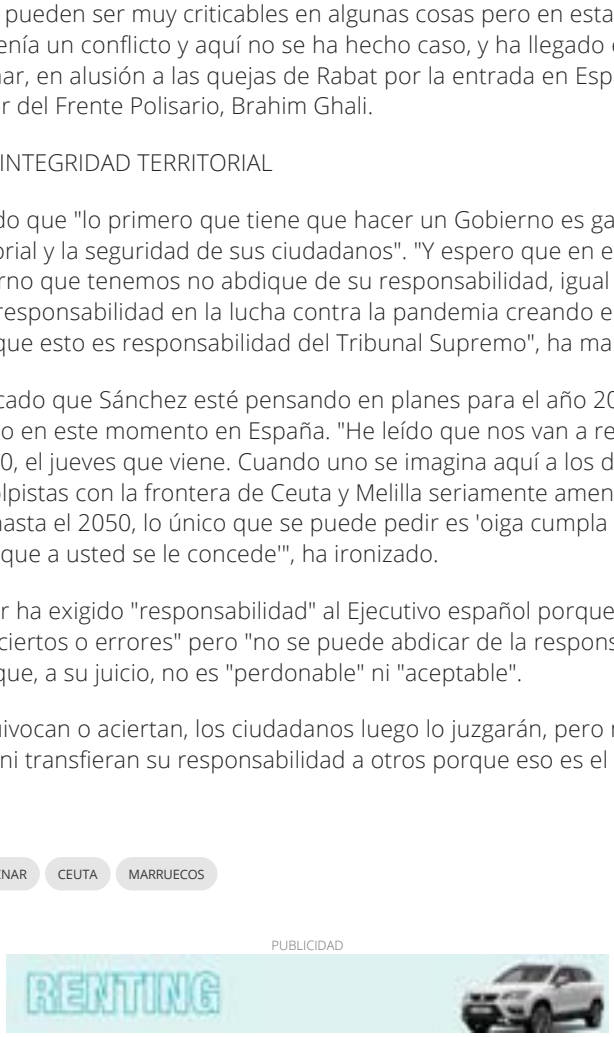

PUBLICIDAD



PUBLICIDAD



PUBLICIDAD



PUBLICIDAD

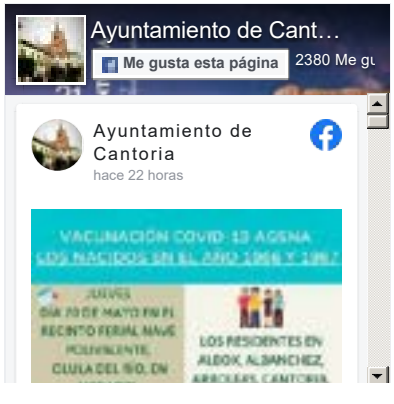

Medio	Teleprensa periódico digital	Fecha	18/05/2021
Soporte	Prensa Digital	País	España
U. únicos	304	V. Comunicación	530 EUR (646 USD)
Pág. vistas	1040	V. Publicitario	185 EUR (225 USD)

https://epservices.eprensa.com/cgi-bin/view_digital_media.cgi?subclient_id=3158&comps_id=419881747

PUBLICIDAD



Interior quiere incrementar la cifra de 2.700 devoluciones



Casado habla con Sánchez por la crisis en Ceuta y pide garantizar integridad



El Gobierno evita criticar a Marruecos y habla de crisis migratoria que atribuye a

PUBLICIDAD

Comentarios

No hay comentarios

Deja tu comentario…

Medio	Teleprensa periódico digital	Fecha	18/05/2021
Soporte	Prensa Digital	País	España
U. únicos	304	V. Comunicación	530 EUR (646 USD)
Pág. vistas	1040	V. Publicitario	185 EUR (225 USD)

https://epservices.eprensa.com/cgi-bin/view_digital_media.cgi?subclient_id=3158&comps_id=419881747

PUBLICIDAD



TELEPRENS@ WORLD, S.L. ES EDITORA DE WWW.TELEPRENSA.COM PERIÓDICO DIGITAL - ESPAÑA - DEPÓSITO LEGAL AL-61-2006 - ISSN-1885-9984 © TELEPRENSA WORLD S.L. APARTADO DE CORREOS 10.103, 04080 ALMERÍA WHATSAPP 671834321. CIF B04260022 REGISTRO MERCANTIL DE ALMERÍA TOMO 323 FOLIO 67 SECCIÓN 8 HOJA 9039. RESERVADOS TODOS LOS DERECHOS. QUEDA PROHIBIDA TODA REPRODUCCIÓN, DISTRIBUCIÓN, COMUNICACIÓN PÚBLICA Y UTILIZACIÓN, TOTAL O PARCIAL, DE LOS CONTENIDOS DE ESTA WEB, EN CUALQUIER FORMA O MODALIDAD, SIN PREVIA, EXPRESA Y ESCRITA AUTORIZACIÓN DESDE TELEPRENSA WORLD SL, INCLUYENDO Y EN PARTICULAR, SU MERA REPRODUCCIÓN Y/O PUESTA A DISPOSICIÓN COMO RESÚMENES, RESEÑAS O REVISTAS DE PRENSA CON FINES COMERCIALES O DIRECTA O INDIRECTAMENTE LUCRATIVOS. TELEPRENSA WORLD, S.L., NO SE HACE RESPONSABLE DE LAS OPINIONES DE SUS COLABORADORES NI DE LAS REFLEJADAS POR SUS LECTORES EN LOS COMENTARIOS DE NOTICIAS O ARTÍCULOS, CORRESPONDIENDO TODA RESPONSABILIDAD A LA PERSONA QUE REALIZA TALES COMENTARIOS O EXPONE ESAS OPINIONES.

QUIÉNES SOMOS
PUBLICIDAD
PROTECCIÓN DE DATOS

Medio	Teleprensa periódico digital	Fecha	18/05/2021
Soporte	Prensa Digital	País	España
U. únicos	304	V. Comunicación	530 EUR (646 USD)
Pág. vistas	1040	V. Publicitario	185 EUR (225 USD)

https://epservices.eprensa.com/cgi-bin/view_digital_media.cgi?subclient_id=3158&comps_id=419850041

PUBLICIDAD

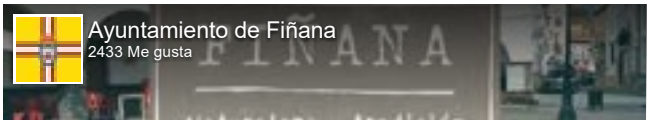

PUBLICIDAD



PUBLICIDAD

Casado habla con Sánchez por la crisis en Ceuta y pide garantizar integridad territorial, Policías y devolver migrantes

El presidente del PP Pablo Casado, ha mantenido este martes una conversación con el jefe del Ejecutivo, Pedro Sánchez, ante la llegada masiva de inmigrantes a Ceuta en las últimas horas y le ha exigido garantizar la integridad territorial en la ciudad autónoma, más efectivos de Policía y Guardia Civil allí y la devolución inmediata de los inmigrantes.



Medio	Teleprensa periódico digital	Fecha	18/05/2021
Soporte	Prensa Digital	País	España
U. únicos	304	V. Comunicación	530 EUR (646 USD)
Pág. vistas	1040	V. Publicitario	185 EUR (225 USD)

https://epservices.eprensa.com/cgi-bin/view_digital_media.cgi?subclient_id=3158&comps_id=419850041



AGENCIA 18 DE MAYO DE 2021, 13:54

MADRID, 18 (EUROPA PRESS)

El presidente del PP Pablo Casado, ha mantenido este martes una conversación con el jefe del Ejecutivo, Pedro Sánchez, ante la llegada masiva de inmigrantes a Ceuta en las últimas horas y le ha exigido garantizar la integridad territorial en la ciudad autónoma, más efectivos de Policía y Guardia Civil allí y la devolución inmediata de los inmigrantes.

Casado ha telefoneado esta mañana a Pedro Sánchez ante esta crisis en Ceuta pero en ese momento ha quedado a la espera de que le devuelva la llamada. Ha sido un par de horas después, tras su intervención en el IV Congreso Iberoamericano CEAPI, cuando ha podido conversar con él.

En esa charla, Casado ha solicitado a Sánchez el refuerzo de efectivos de la Policía Nacional y Guardia Civil para garantizar la seguridad en el territorio nacional, y del Ejército para proteger la frontera española, según ha informado el Partido Popular.

Además, el líder del PP le ha pedido fortalecer las relaciones diplomáticas con Marruecos y proceder a la devolución inmediata de todos los inmigrantes ilegales. También ha reclamado la coordinación con la UE para contener la oleada migratoria con efectivos de Frontex y la cooperación internacional.

CASADO: "ES UNA CRISIS DIPLOMÁTICA"

Casado considera que se trata de una "crisis diplomática" que ha sido "ignorada y ocultada" por el Ejecutivo, en alusión a la entrada en España del líder del Frente Polisario, Brahim Ghali, hospitalizado de Covid en La Rioja.

"Es una crisis diplomática advertida desde hace ya un mes por el partido que lidera la oposición e incomprensiblemente ignorada y ocultada por el Gobierno de España", ha declarado Casado en el cónclave de CEAPI.

INMIGRACIÓN CEUTA MARRUECOS

PUBLICIDAD

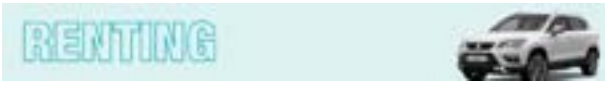

PUBLICIDAD



PUBLICIDAD



PUBLICIDAD



PUBLICIDAD



Medio	Teleprensa periódico digital	Fecha	18/05/2021
Soporte	Prensa Digital	País	España
U. únicos	304	V. Comunicación	530 EUR (646 USD)
Pág. vistas	1040	V. Publicitario	185 EUR (225 USD)

https://epservices.eprensa.com/cgi-bin/view_digital_media.cgi?subclient_id=3158&comps_id=419850041

PUBLICIDAD



El Gobierno evita criticar a Marruecos y habla de crisis migratoria que atribuye a



Marlaska cifra en 30 millones las ayudas para la coordinación con



Díaz asegura que "derogará" la reforma laboral del PP y se lleva

PUBLICIDAD

Comentarios

No hay comentarios

Deja tu comentario…

Medio	Teleprensa periódico digital	Fecha	18/05/2021
Soporte	Prensa Digital	País	España
U. únicos	304	V. Comunicación	530 EUR (646 USD)
Pág. vistas	1040	V. Publicitario	185 EUR (225 USD)

https://epservices.eprensa.com/cgi-bin/view_digital_media.cgi?subclient_id=3158&comps_id=419850041

PUBLICIDAD



TELEPRENS@ WORLD, S.L. ES EDITORA DE WWW.TELEPRENSA.COM PERIÓDICO DIGITAL - ESPAÑA - DEPÓSITO LEGAL AL-61-2006 - ISSN-1885-9984 © TELEPRENSA WORLD S.L. APARTADO DE CORREOS 10.103, 04080 ALMERÍA WHATSAPP 671834321. CIF B04260022 REGISTRO MERCANTIL DE ALMERÍA TOMO 323 FOLIO 67 SECCIÓN 8 HOJA 9039. RESERVADOS TODOS LOS DERECHOS. QUEDA PROHIBIDA TODA REPRODUCCIÓN, DISTRIBUCIÓN, COMUNICACIÓN PÚBLICA Y UTILIZACIÓN, TOTAL O PARCIAL, DE LOS CONTENIDOS DE ESTA WEB, EN CUALQUIER FORMA O MODALIDAD, SIN PREVIA, EXPRESA Y ESCRITA AUTORIZACIÓN DESDE TELEPRENSA WORLD SL, INCLUYENDO Y EN PARTICULAR, SU MERA REPRODUCCIÓN Y/O PUESTA A DISPOSICIÓN COMO RESÚMENES, RESEÑAS O REVISTAS DE PRENSA CON FINES COMERCIALES O DIRECTA O INDIRECTAMENTE LUCRATIVOS. TELEPRENSA WORLD, S.L., NO SE HACE RESPONSABLE DE LAS OPINIONES DE SUS COLABORADORES NI DE LAS REFLEJADAS POR SUS LECTORES EN LOS COMENTARIOS DE NOTICIAS O ARTÍCULOS, CORRESPONDIENDO TODA RESPONSABILIDAD A LA PERSONA QUE REALIZA TALES COMENTARIOS O EXPONE ESAS OPINIONES.

QUIÉNES SOMOS

PUBLICIDAD

PROTECCIÓN DE DATOS

catalunyaPRESS T'INFORMA

Medio	catalunyaPRESS	Fecha	18/05/2021
Soporte	Prensa Digital	País	España
U. únicos	229	V. Comunicación	510 EUR (622 USD)
Pág. vistas	726	V. Publicitario	178 EUR (217 USD)

CEAPI

https://epservices.eprensa.com/cgi-bin/view_digital_media.cgi?subclient_id=3158&comps_id=419861900

Aznar assegura que la frontera d'Espanya està amenaçada i demana a Sánchez que "no abdiqui de la seva responsabilitat"

Redacció Catalunyapress | Dimarts, 18 de maig de 2021

L'expresident de Govern **José María Aznar** ha sol·licitat aquest dimarts al cap de l'Executiu, **Pedro Sánchez,** que "no abdiqui de la seva responsabilitat" davant la crisi a Ceuta després de l'arribada massiva d'immigrants en les últimes hores i garanteixi la integritat territorial. Després de subratllar que és un "conflicte" que "es veia venir", ha criticat que el Govern estigui pensant en plans per a l'any 2050 quan la frontera està "seriosament amenaçada".

En la seva intervenció al IV Congrés Iberoamericà CEAPI, Aznar ha afirmat que Espanya avui té "un problema molt greu amb el Marroc desgraciadament" i ha recalcat que aquesta crisi que s'està vivint a Ceuta "es venia venir".



José María Aznar @ep

"Els marroquins poden ser molt criticables en algunes coses però en aquestes







catalunyaPRESS T'INFORMA

Medio	catalunyaPRESS	Fecha	18/05/2021
Soporte	Prensa Digital	País	España
U. únicos	229	V. Comunicación	510 EUR (622 USD)
Pág. vistas	726	V. Publicitario	178 EUR (217 USD)

CEAPI

https://epservices.eprensa.com/cgi-bin/view_digital_media.cgi?subclient_id=3158&comps_id=419861900

últimes dates han dit que venia un conflicte i aquí no s'ha fet cas, i ha arribat el conflicte", ha manifestat Aznar, en al·lusió a les queixes de Rabat per l'entrada a Espanya fa unes setmanes del líder del Front Polisario, Brahim Ghali.



GARANTIR LA INTEGRITAT TERRITORIAL

Aznar ha afirmat que "el primer que ha de fer un Govern és garantir la integritat territorial i la seguretat dels seus ciutadans". "I espero que en aquesta ocasió, al menys, el Govern que tenim no abdiqui de la seva responsabilitat, igual que ha abdicat de la seva responsabilitat en la lluita contra la pandèmia creant el caos a les ccaa i dient que això és responsabilitat del Tribunal Suprem" , ha manifestat.

A més, ha criticat que Sánchez estigui pensant en plans per a l'any 2050 en lloc del que està passant en aquest moment a Espanya. "He llegit que ens van a resoldre la vida fins a l'any 2050, dijous que ve. Quan un s'imagina aquí als de Bildu, separatistes i colpistes amb la frontera de Ceuta i Melilla seriosament amenaçada i et van a resoldre la vida fins el 2050, l'únic que es pot demanar és 'escolti compleixi el mínim de responsabilitat que a vostè se li concedeix' ", ha ironitzat.

Dit això, Aznar ha exigit "responsabilitat" a l'Executiu espanyol perquè en política es poden "tenir encerts o errors" però "no pot abdicar de la responsabilitat de governar", cosa que, al seu parer, no és "perdonable" ni " acceptable ".

"Decideixin, s'equivoquen o encerten, els ciutadans després ho jutjaran, però ni abdiquin la seva responsabilitat ni transfereixin la seva responsabilitat a altres perquè això és la fi del sistema", ha conclòs.

ARCHIVADO EN: Aznar Marruecos



EL MÉS LLEGIT

Troben els cossos sense vida d'una dona i un home a Creixell, Tarragona



El leblouh, la pràctica que tanca a les nenes de Mauritània en granges per engreixar i aconseguir marit



BBVA i Santander segueixen reduint plantilles i tancant oficines



Varoufakis anticipa el declivi de Podem: "Ja és vam poder"



Les claus del nou Govern: Junts es queda amb els fons europeus i ERC posa fre al CxRep





Sense comentarios

Escriu el teu comentari

Nom

E-mail

He llegit i accepto la política de privacitat

No s'admeten comentaris que vulnerin les lleis espanyoles o injuriants. Reservat el dret d'esborrar qualsevol comentari que considerem fora de tema.

Enviar

INSÒLIT



UN TIGRE PASSEJA PER UNA URBANITZACIÓ DE HOUSTON I ATERRORITZA ALS VEINS

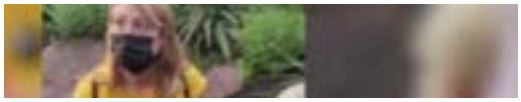

Medio	enfermeria21.com	Fecha	18/05/2021
Soporte	Prensa Digital	País	España
U. únicos	224	V. Comunicación	510 EUR (619 USD)
Pág. vistas	769	V. Publicitario	178 EUR (216 USD)

https://epservices.eprensa.com/cgi-bin/view_digital_media.cgi?subclient_id=3158&comps_id=419690081



Instituciones

Pedro Sánchez anuncia que junio será “el comienzo de una vacunación masiva de las personas menores de 50 años”

Martes, 18 de mayo de 2021

Compartir en Facebook | Publicar en Twitter

Pedro Sánchez, presidente del Gobierno, ha destacado que el mes de junio será “el comienzo de la vacunación masiva de las personas menores de 50 años”, según se recoge en su perfil oficial de Twitter. El anuncio se produjo durante la intervención del mandatario en la sesión inaugural del Congreso CEAPI (Consejo Empresarial Alianza por Iberoamérica), informan desde Presidencia del Gobierno.



“España, como saben ustedes, es un país con una clara vocación global que está retomando su crecimiento económico, así lo están anunciando las previsiones económicas, también las afiliaciones a la Seguridad Social; la propia Comisión Europea espera que España lidere el crecimiento de la Unión Europea durante los próximos dos años” comienza el presidente



Medio	enfermeria21.com	Fecha	18/05/2021
Soporte	Prensa Digital	País	España
U. únicos	224	V. Comunicación	510 EUR (619 USD)
Pág. vistas	769	V. Publicitario	178 EUR (216 USD)

https://epservices.eprensa.com/cgi-bin/view_digital_media.cgi?subclient_id=3158&comps_id=419690081



vacunas

Sánchez en el corte de vídeo publicado en dicha red social. "Mientras, caminamos en línea recta, como he dicho en alguna otra ocasión, hacia la inmunidad de grupo. Este último punto, a mi juicio, es decisivo, porque la mejor política económica es superar la pandemia. Faltan, por tanto, 93 días para lograr la inmunidad de grupo", continúa. "Nuestra planificación está fundamentada en tres razones que me gustaría compartir con todos ustedes. La primera de ellas es la reducción de los contagios: en tan solo una semana, de viernes a viernes, la incidencia acumulada a 14 días en España por cada 100.000 habitantes ha caído más de 35 puntos; repito, ha caído más de 35 puntos en tan solo una semana, lo que supone un descenso semanal del 18,4%".

"La segunda, las cifras extraordinarias de vacunación de día a día, en las que sumamos récord tras récord, día a día, casi 612.000 en un solo día, administradas la pasada semana; estamos ya cerca de un ritmo semanal de 3 millones de vacunas administradas, y por tanto creo que el Sistema Nacional de Salud está preparado para superar este ritmo a lo largo de las próximas semanas. Hoy, de hecho, vamos a superar los 7 millones con pauta completa y los 15 millones con al menos una dosis administrada, es decir, el 31% de la población. Por eso, una vez que la inmensa mayoría de las personas de 70 a 79 años hayan recibido la pauta completa, es decir, las dos dosis, este mes de mayo, les anuncio que el mes de junio será el comienzo de una vacunación masiva de las personas menores de 50 años".

"Y la tercera tiene que ver con el certificado verde digital, que es algo muy importante para las empresas que están aquí presentes y también para el conjunto de la ciudadanía europea y española. Somos, como saben, uno de los países seleccionados para el proyecto piloto, a escala europea, desde el 14 de mayo, con el objetivo de probar su funcionamiento, es decir, la emisión y la lectura de este certificado verde digital. Y les avanzo que los primeros resultados están siendo francamente positivos y que nuestro objetivo es operar con el certificado verde digital antes de que finalice el mes de junio", concluye Sánchez.

En este sentido, de acuerdo con los datos ofrecidos por el Ministerio de Sanidad y el Gobierno de España en el informe de vacunación, actualizados a día 17 de mayo, se han administrado un total de 22.313.088 dosis de vacunas, lo que se traduce en hasta 7.213.716 personas con la pauta de vacunación completa y 15.320.846 con al menos una dosis inoculada. Para ampliar la información a este respecto se puede seguir este enlace.

Noticias relacionadas



El 12 de Octubre probará la seguridad y la ...



Pedro Sánchez anuncia que España recibirá 13 ...



"Si desde el inicio de la pandemia hemos visto el ...

Menores de 50 años, Ministerio de Sanidad, Pedro Sánchez, vacunación, Vacunación contra la COVID-19



ENTRADAS RECIENTES

Pedro Sánchez anuncia que junio será "el comienzo de una vacunación masiva de las personas menores de 50 años"
Una enfermera imparte un curso de reanimación en el Universitario de Toledo
El Regional de Málaga implanta una sala de lactancia para profesionales
Imparten un curso de formación para los sanitarios que atienden a embarazadas
Elena Arias: "Es vital actualizarse constantemente. La formación en enfermería es algo que nos acompaña durante todo el recorrido, es nuestra obligación"

CATEGORÍAS

Archivo (2.389)
Asociaciones y vida colegial (304)
Ayuda (5)
Congresos (92)
Cooperación (73)
Día Mundial (136)
Docencia (32)
E-Innova (208)
E. sanitario (339)
Enfermedades (313)
Entrevistas (550)
Especialidades (176)
Estudiantes (192)
Eventos (329)
Expertos (284)
General (537)
Hospitales y centros de salud (699)
Instituciones (763)
Internacional (287)
Investigación (367)
Legislación sanitaria (153)
Noticias del sector (695)
Novedades (81)
Nuevas tecnologías (200)
Pacientes (380)
Premios (291)
Premios (222)
Prescripción enfermera (86)
Profesión (1.394)
Relatos (71)
Reportajes (108)
Reseñas (29)
Sabías que... (4)
Trabajo (392)
Tu opinión (7)
Vida saludable (135)

ETIQUETAS

atención primaria CECOVA Comunidad de

Medio	enfermeria21.com	Fecha	18/05/2021
Soporte	Prensa Digital	País	España
U. únicos	224	V. Comunicación	510 EUR (619 USD)
Pág. vistas	769	V. Publicitario	178 EUR (216 USD)

https://epservices.eprensa.com/cgi-bin/view_digital_media.cgi?subclient_id=3158&comps_id=419690081

© 2021 - Grupo Paradigma. Todos los derechos reservados. El uso de este sitio web constituye la aceptación de nuestros términos de uso y política de privacidad tal como marcan las leyes de la Comunidad Económica Europea El material que contiene este sitio web no puede ser distribuido, reproducido, transmitido o utilizado de cualquier forma, excepto con la aprobación por escrito de Grupo Paradigma S.L.

UNIÓN EUROPEA
"Proyecto cofinanciado por los fondos FEDER, dentro del Programa Operatiu FEDER de la Comunitat Valenciana 2014-2020"
GENERALITAT VALENCIANA
IVACE

x



CatalunyaPRESS TE INFORMA

Medio	catalunyaPRESS	Fecha	18/05/2021
Soporte	Prensa Digital	País	España
U. únicos	186	V. Comunicación	501 EUR (611 USD)
Pág. vistas	655	V. Publicitario	175 EUR (213 USD)

CEAPI

https://epservices.eprensa.com/cgi-bin/view_digital_media.cgi?subclient_id=3158&comps_id=419880078

Telefónica
Voz a distancia, teletrabajo, inteligencia artificial y muchas más maneras de conectar para hacer nuestro mundo más humano.

Aznar asegura que la frontera de España está amenazada y pide a Sánchez que "no abdique de su responsabilidad"

Redacción Catalunyapress | Martes, 18 de mayo de 2021, 14:05

El expresidente del Gobierno **José María Aznar** ha solicitado este martes al jefe del Ejecutivo, **Pedro Sánchez**, que "no abdique de su responsabilidad" ante la crisis en Ceuta tras la llegada masiva de inmigrantes en las últimas horas y garantice la integridad territorial. Tras subrayar que es un "conflicto" que "se veía venir", ha criticado que el Gobierno esté pensando en planes para el año 2050 cuando la frontera está "seriamente amenazada".

En su intervención en el IV Congreso Iberoamericano CEAPI, Aznar ha afirmado que España hoy tiene "un problema muy grave con Marruecos desgraciadamente" y ha recalcado que esta crisis que se está viviendo en Ceuta "se venía venir".



José María Aznar @ep





BNEW
BARCELONA NEW ECONOMY WEEK

CatalunyaPRESS TE INFORMA

Medio	catalunyaPRESS	Fecha	18/05/2021
Soporte	Prensa Digital	País	España
U. únicos	186	V. Comunicación	501 EUR (611 USD)
Pág. vistas	655	V. Publicitario	175 EUR (213 USD)

CEAPI

https://epservices.eprensa.com/cgi-bin/view_digital_media.cgi?subclient_id=3158&comps_id=419880078



"Los marroquíes pueden ser muy criticables en algunas cosas pero en estas últimas fechas han dicho que venía un conflicto y aquí no se ha hecho caso, y ha llegado el conflicto", ha manifestado Aznar, en alusión a las quejas de Rabat por la entrada en España hace unas semanas del líder del Frente Polisario, Brahim Ghali.

GARANTIZAR LA INTEGRIDAD TERRITORIAL

Aznar ha afirmado que "lo primero que tiene que hacer un Gobierno es garantizar la integridad territorial y la seguridad de sus ciudadanos". "Y espero que en esta ocasión, al menos, el Gobierno que tenemos no abdique de su responsabilidad, igual que ha abdicado de su responsabilidad en la lucha contra la pandemia creando el caos en las ccaa y diciendo que esto es responsabilidad del Tribunal Supremo", ha manifestado.

Además, ha criticado que Sánchez esté pensando en planes para el año 2050 en vez de lo que está pasando en este momento en España. "He leído que nos van a resolver la vida hasta el año 2050, el jueves que viene. Cuando uno se imagina aquí a los de Bildu, separatistas y golpistas con la frontera de Ceuta y Melilla seriamente amenazada y te van a resolver la vida hasta el 2050, lo único que se puede pedir es 'oiga cumpla el mínimo de responsabilidad que a usted se le concede'", ha ironizado.

Dicho esto, Aznar ha exigido "responsabilidad" al Ejecutivo español porque en política se pueden "tener aciertos o errores" pero "no se puede abdicar de la responsabilidad de gobernar", algo que, a su juicio, no es "perdonable" ni "aceptable".

"Decidan, se equivocan o aciertan, los ciudadanos luego lo juzgarán, pero ni abdiquen su responsabilidad ni transfieran su responsabilidad a otros porque eso es el fin del sistema", ha concluido.

ARCHIVADO EN: Aznar Marruecos



Sin comentarios

Escribe tu comentario

Nombre

E-mail

He leído y acepto la política de privacidad

No está permitido verter comentarios contrarios a la ley o injuriantes. Nos reservamos el derecho a eliminar los comentarios que consideremos fuera de tema.

Enviar



LO MÁS LEÍDO

Mercadona inaugura un "supermercado eficiente" en el mercado municipal de Salt



Notificadas 351 trombosis y 77 muertes entre vacunados con AstraZeneca en Europa



Encuentran los cuerpos sin vida de una mujer y un hombre en Creixell, Tarragona



Crecen los rumores de separación de Pablo Iglesias e Irene Montero



Detenido por presuntamente acosar sexualmente a una niña de 11 años en la calle en Manresa







INSÓLITO

NOTICIAS BANCARIAS

Medio	Noticias Bancarias	Fecha	18/05/2021
Soporte	Prensa Digital	País	España
U. únicos	185	V. Comunicación	501 EUR (608 USD)
Pág. vistas	595	V. Publicitario	175 EUR (212 USD)

CEAPI

https://epservices.eprensa.com/cgi-bin/view_digital_media.cgi?subclient_id=3158&comps_id=419688351

De Cos señala a Latinoamérica como área de expansión

ECONOMÍA Y FINANZAS 18 mayo, 2021 | **Updated:** 2 segundos ago

NB Escrito por **Colaborador**

Share Facebook Twitter Pinterest WhatsApp



Pablo Hernández de Cos, gobernador de Banco de España, asegura que América Latina es un «área natural» para que las empresas españolas se expandan y se consoliden, especialmente teniendo en cuenta que el crecimiento internacional en el mundo actual es «un imperativo».

«El punto de partida del que ya disfrutamos (…) convierte a América Latina en el área natural para consolidar y expandir los negocios de empresas españolas», ha subrayado el gobernador durante su intervención en la cena organizada ayer lunes por motivo del Congreso del Consejo Empresarial Alianza por Iberoamérica (CEAPI).

De Cos ha indicado que la presencia de compañías españolas en algunos países latinoamericanos «puede servir de puente para una mayor expansión global» y ha destacado que la región cuenta con un mercado de 646 millones de personas.

Además, ha valorado positivamente que en la última década, los países latinoamericanos han «evolucionado» hacia una sociedad «más madura» y con un mayor peso de las clases medias. «Sus élites empresariales y cuadros gerenciales están muy bien formados y cuentan con una vasta experiencia en la gestión de entornos

ÚLTIMAS NOTICIAS



ECONOMÍA Y FINANZAS
De Cos señala a Latinoamérica como área de expansión
Colaborador - 18 mayo, 2021

Advertisement -



BANCOS
10.000 voluntarios de BBVA apoyaron a la población más vulnerable durante la pandemia
18 mayo, 2021



BANCOS
Popcoin (Bankinter) lanza sus primeras carteras sostenibles de fondos
18 mayo, 2021

NOTICIAS BANCARIAS

Medio	Noticias Bancarias	Fecha	18/05/2021
Soporte	Prensa Digital	País	España
U. únicos	185	V. Comunicación	501 EUR (608 USD)
Pág. vistas	595	V. Publicitario	175 EUR (212 USD)

CEAPI

https://epservices.eprensa.com/cgi-bin/view_digital_media.cgi?subclient_id=3158&comps_id=419688351

volátiles y de crisis recurrentes, que puede ser de utilidad, en el contexto de grandes grupos empresariales, para preparar la expansión hacia mercados menos maduros», ha agregado.

Asimismo, De Cos ha calificado de «fundamental» que se logre ratificar el acuerdo entre Mercosur y la UE, por los efectos positivos que tendría tanto para el producto interior bruto (PIB) y comercio a ambos lados del Atlántico.

Pese a los aspectos positivos, Hernández de Cos ha alertado a las empresas españolas que la región sigue teniendo «importantes carencias institucionales», que se manifiestan en situaciones de desigualdad y pobreza crónicas, con episodios asociados de inestabilidad social y política, así como inseguridad jurídica.

«Las inversiones y la presencia empresarial tienen que ser prudentes y tomar en consideración las diferencias institucionales», ha asegurado De Cos.



ECONOMÍA Y FINANZAS

El BCE se reunirá esta semana con representantes de la banca española

18 mayo, 2021

TAGS Banco de España | empresas españolas | latinoamerica | Pablo Hernández de Cos

NB

Colaborador

Share | Facebook | Twitter | Pinterest | WhatsApp

CONTENIDO RELACIONADO



ECONOMÍA Y FINANZAS

El BCE se reunirá esta semana con representantes de la banca española

Redacción - 18 mayo, 2021



ECONOMÍA Y FINANZAS

USS compra el 50% de Bruc Energy

Redacción - 18 mayo, 2021



ECONOMÍA Y FINANZAS

China salva las exportaciones del sector alimentario

Colaborador - 17 mayo, 2021



ECONOMÍA Y FINANZAS

La deuda italiana superará los 3 billones en 2024

Colaborador - 17 mayo, 2021

- Advertisement -

Medio	Norbolsa	Fecha	18/05/2021
Soporte	Prensa Digital	País	España
U. únicos	153	V. Comunicación	492 EUR (585 USD)
Pág. vistas	472	V. Publicitario	172 EUR (204 USD)

https://epservices.eprensa.com/cgi-bin/view_digital_media.cgi?subclient_id=3158&comps_id=420087462

Detalle Noticia

Europa Press • original

Garamendi dice que es "un error" trabajar desde la ideología cuando se negocian acuerdos

MADRID, 18 (EUROPA PRESS)

El presidente de la Confederación Española de Organizaciones Empresariales (CEOE), Antonio Garamendi, ha afirmado que es "un error" trabajar desde la ideología cuando se negocian acuerdos.

Así lo ha señalado en el IV Congreso Iberoamericano de Ceapi, donde ha subrayado que los agentes sociales demuestran permanentemente que han llegado a muchos acuerdos, recientemente el de la Ley de 'riders', pero que "nunca lo hacen desde la ideología, sino desde la praxis, porque eso es lo importante en los acuerdos".

El presidente de la patronal ha resaltado que cuando la patronal y los sindicatos se sientan en las mesas de negociación "se habla de las cosas del comer".

"Cuando se tiene que trabajar, nos olvidamos de la ideología. A veces es más peligroso cuando entra la política en las negociaciones que cuando entran los sindicatos, que tienen los pies en la tierra", ha apuntado Garamendi después de ser preguntado por si prevé algún cambio en la relación con las organizaciones sindicales por las modificaciones que está habiendo en el mercado laboral y las nuevas formas de relación entre los empresarios y los trabajadores.

Para Garamendi, sería "una buena oportunidad" hacer bien las reformas remitidas a Bruselas, "que son más importantes que los propios fondos". "Hablamos de reformas estructurales, que van acompasadas la una de la otra, y que si lo hacemos bien será una buena oportunidad, pero si no, lo lamentaremos y lo lamentarán nuestro hijos y nietos", ha dicho.

Sobre la reforma laboral, ha insistido en que Europa no pide derogarla, sino acabar con la dualidad del mercado de trabajo, ya que "hay mucho trabajo temporal aún en algunos sectores". Pero también pide, según Garamendi, hacer frente a la situación que viven los menores de 30 años y mayores de 50 años, que haya menos contratos y trabajar en las políticas activas de empleo.

"Hace una semana se ha dado más de 2.000 millones a las comunidades autónomas en políticas activas de empleo y el Servicio Público de Empleo Estatal (SEPE) no coloca ni al 1% de los desempleados. Ahí es donde tenemos que trabajar", ha ejemplificado.

Además, ha incidido en que es necesario ponerse a trabajar en la formación dual, en adaptar la formación y avanzar también en la formación continua de los empresarios.

"Casi retaría a esta gente que dice que va a derogar la reforma laboral a ver qué es lo que hace, porque realmente esto no es lo que Europa plantea", ha destacado.

Preguntado sobre las previsiones de crecimiento, el presidente de los empresarios ha afirmado que "el dato económico es la salud" y que CEOE está trabajando intensamente en la vacunación desde su Fundación.

De hecho, cree que en el momento en el que haya inmunidad de rebaño habrá una recuperación inmediata de lo que es el turismo y el consumo. "Tenemos ganas de gastar y esto es algo importante que nos va a ayudar, pero también tenemos que pensar en la nueva economía que viene y en que habrá que hacer las cosas con mucha seriedad", ha señalado.

Medio	Norbolsa	Fecha	18/05/2021
Soporte	Prensa Digital	País	España
U. únicos	153	V. Comunicación	492 EUR (585 USD)
Pág. vistas	472	V. Publicitario	172 EUR (204 USD)

https://epservices.eprensa.com/cgi-bin/view_digital_media.cgi?subclient_id=3158&comps_id=420041382

Detalle Noticia

Europa Press • original

Isla (Inditex) equipara el papel de la sostenibilidad con el de la digitalización en la estrategia empresarial

MADRID, 18 (EUROPA PRESS)

El presidente de INDITEX, Pablo Isla, ha defendido este martes que el papel de la sostenibilidad en la estrategia de una compañía debe ser igual de importante que la digitalización.

En concreto, en su participación en el IV Congreso Iberoamericano del CEAPI, Isla indicó que en un horizonte a 5 ó 10 años hay que integrar la transformación social y de sostenibilidad "igual que la digitalización". "Es algo esencial", ha asegurado.

A este respecto, el directivo ha señalado que hay "mucho compromiso del mundo empresarial" por abordar el camino de la sostenibilidad, que es "apasionante" y tiene que estar totalmente integrado en lo que es la realidad empresarial".

Isla ha recordado que INDITEX lleva trabajando en materia de sostenibilidad desde 2006, aunque en la junta general de accionistas de 2019 marcó "un hito muy importante" por los compromisos que adoptó la compañía a este respecto en todo lo referente a las materias primas (algodón, lino, poliéster o viscosa) de cara al horizonte de 2023 y 2025.

Asimismo, ha destacado que todos los esfuerzos en sostenibilidad de INDITEX tienen "mucho que ver con el compromiso de toda la empresa". "La fuerza en relación con la sostenibilidad viene de todos los niveles de la compañía. Para nosotros es clave y esencial", ha añadido.

En este sentido, Isla ha puesto el ejemplo del programa 'The List, by INDITEX', que ha servido de modelo dentro del sector del compromiso por la mejora de la salud de producto dentro de la industria química fabricante de colorantes, pigmentos y auxiliares.

Por ello, ha afirmado que INDITEX, como empresa "muy relevante o de fuerte liderazgo", cuenta con ese "plus" de responsabilidad en todos los ámbitos para ejercer un "efecto transformador", así como en la creación de valor económico para las pequeñas y medianas empresas que trabajan con ella.

"Somos una pequeña empresa, una mediana empresa y una gran empresa, dentro de nuestra cultura empresarial, que bebe de la cultura de Amancio Ortega. Esa idea de pyme es fundamental a la hora de estar al detalle. Creo que es algo absolutamente esencial", ha enfatizado.

CapitalMadrid
Diario de información empresarial y financiera fundado en 2004

Medio	Capital Madrid	Fecha	18/05/2021
Soporte	Prensa Digital	País	España
U. únicos	145	V. Comunicación	489 EUR (594 USD)
Pág. vistas	535	V. Publicitario	171 EUR (207 USD)

CEAPI

https://epservices.eprensa.com/cgi-bin/view_digital_media.cgi?subclient_id=3158&comps_id=419609766

Telefónica
Voz a distancia, teletrabajo, inteligencia artificial y muchas más maneras de conectar para hacer nuestro mundo más humano.
SEMANA DE INTERNET

Imprimir

El presidente español inaugura el IV Congreso Iberoamericano CEAPI en CaixaForum

Sánchez se implica en el flujo de inversiones entre Latinoamérica y España

El presidente del BID, Claver-Carone, llama a respaldar la incorporación de la mujer en las economías regionales

C. M.

18 MAYO 2021 / 05:00H



Sánchez en la inauguración de la CEAPI.

El presidente del Gobierno, Pedro Sánchez, ha inaugurado el IV Congreso Iberoamericano CEAPI para líderes de compañías y familias empresarias, donde ha animado a las compañías españolas "a seguir invirtiendo en América Latina". "Nuestro compromiso con Iberoamérica es firme", ha subrayado. Para eso, hay que reforzar la estrategia en Latinoamérica, "donde las inversiones son seguras", y a su vez alentar a las empresas multilatinas a hacer lo mismo en España.

"Reforzar la confianza mutua es una tarea de todos, gobiernos, instituciones y empresas", ha expresado el presidente en su discurso de inauguración.

Pedro Sánchez ha reiterado que, tras la pandemia, el interés geoestratégico de España por Iberoamérica va a aumentar y se van a reforzar los lazos con la región. Ha anunciado que del 8 al 11 de junio emprenderá una gira por América Latina acompañado de grandes empresarios españoles.

Una de las ideas claves ha sido la de potenciar la colaboración público-privada: "Necesitamos más que nunca al sector privado. Somos un gobierno amigo de los empresarios y de los emprendedores, ha subrayado el presidente, que ha insistido que "queremos que América Latina sea un mercado fundamental para las empresas españolas".

En su intervención, Sánchez ha manifestado la aspiración de España de liderar la transferencia de conocimiento y construir un espacio de identidad supranacional iberoamericano. "Hemos creado fuertes instituciones y redes empresariales. Tenemos políticas comerciales para incluir a la región iberoamericana en la UE". En este sentido, ha subrayado la voluntad de construir una alianza estratégica de la Unión Europea con América Latina. El objetivo último es promover una transformación sostenible y justa desde el punto de vista económico, social y medioambiental.

El presidente también ha precisado que se destinarán 4.600 millones de euros para apoyar la internacionalización de las empresas españolas en América Latina y diversificar las inversiones. Pedro Sánchez recordó que "la mejor política económica es erradicar la pandemia", y que no hay salida individual de la crisis. Para ello, el proceso internacional de vacunación debe continuar. España dará siete millones de vacunas a los países de Iberoamérica.

Un encuentro empresarial con propósito

Juan José López Burniol, vicepresidente de la Fundación La Caixa, ha dado la bienvenida a los asistentes y ha destacado que "este encuentro es una invitación a la esperanza, a hacer propuestas para superar el impacto de la pandemia y recuperar el concepto de comunidad y la fuerza creadora de la libertad".

Por su parte, Núria Vilanova, presidenta de CEAPI, ha subrayado que este es un reencuentro con propósito. "El mundo habla de la ESG. Nosotros creemos que es el momento de trabajar por la recuperación, pero sin mirar a otro lado, sin olvidar el medioambiente, sin olvidar a las personas, sin olvidar la gobernanza". Para ello, la presidenta de CEAPI ha subrayado que "necesitamos un clima de confianza para creer en nuestros equipos, para creer en nuestro país, para creer en Iberoamérica". Creer y Crear Iberoamérica: ideas para el debate

EN PORTADA

Sánchez se implica en el flujo de inversiones entre Latinoamérica y España

González-Bueno inicia por Andorra la reducción del negocio externo del Sabadell

Las gestoras preparan una gran ofensiva de productos en criptos para todos los públicos

Abengoa, tabla de salvación

Logista vuelve apuntar a máximos

España compra la propia deuda que emite

Movilizaciones en el BBVA contra el recorte de

CapitalMadrid
Diario de información empresarial y financiera fundado en 2004

Medio	Capital Madrid	Fecha	18/05/2021
Soporte	Prensa Digital	País	España
U. únicos	145	V. Comunicación	489 EUR (594 USD)
Pág. vistas	535	V. Publicitario	171 EUR (207 USD)

CEAPI

https://epservices.eprensa.com/cgi-bin/view_digital_media.cgi?subclient_id=3158&comps_id=419609766

Mauricio Claver-Carone, presidente del Banco Iberoamericano de Desarrollo (BID), ha subrayado que "hay que enfocarse en las oportunidades que crea toda crisis". Ha hablado de la necesidad de impulsar la integración regional, la transformación digital de gobiernos y empresarios, e integrar y apoyar a las pymes. "Respaldar la incorporación de la mujer en las economías de la región aumentaría un 20% el crecimiento anual del PIB", ha resaltado. Además, el presidente del BIB ha destacado que hay que apostar por las energías renovables para crear una matriz productiva más sostenible.

En esta mesa de inauguración, también ha intervenido Ángel Gurría, secretario general de la OCDE, que ha recordado que "los problemas globales hay que afrontarlos de forma global y desde la multilateralidad". El secretario general de la OCDE ha matizado que "las empresas deben participar y dirigir los procesos porque los gobiernos no tienen capacidad para llegar a todo". Para Gurría, "los empresarios van a ser el motor principal de la recuperación".

Artículos relacionados

Los fiscales de EEUU se suman a la feroz oposición al 'Instagram para niños' de Facebook
14 mayo 2021

El oro repunta de nuevo para cubrir a una bolsa y activos alternativos disparados
12 mayo 2021

El Defensor del Pueblo plantea un sistema extrajudicial para los pleitos por IRPH
10 mayo 2021

La impresión clandestina de armamento, un peligro creciente en España
3 mayo 2021

España reclama a Brasil un 'empujón' para facilitar el acuerdo UE-Mercosur
12 mayo 2021

Más...

Editado por: Estudios e Información Capital Madrid S.L.
C/ Miguel Ángel, 1 Dup. 3º Izq. 28010 Madrid.
telef. +34 917026404

Editor fundador: Alberto Valverde
dg@capitalmadrid.com
telef. +34 609718938

Redacción: Alfredo López-Luque, Julián González, José Luis Marco, Jorge Chamizo, José Alves, Jorge Holgado, José Sánchez Mendoza, Nora Herrero, Carlos Álvaro, Marcos Celada, Iñigo Villegui, Quesada Vargas, Maria José Carranza

Analistas: Luis Cadagua, Carlos Díaz-Güell, Luis Alcaide, José Hervás, Ignacio Mulas, Ramón Vilaró, Luis Nervión

gacetinmadrid.com

Medio	gacetinmadrid.com	Fecha	18/05/2021
Soporte	Prensa Digital	País	España
U. únicos	1978	V. Comunicación	819 EUR (999 USD)
Pág. vistas	5810	V. Publicitario	286 EUR (349 USD)

https://gacetinmadrid.com/2021/05/18/almeida-madrid-quiere-ser-el-punto-de-entrada-de-iberoamerica-hacia-europa/



Madrid ciudad

Almeida: “Madrid quiere ser el punto de entrada de Iberoamérica hacia Europa”

18 mayo, 2021 Gacetín Madrid 0 comentarios

Noticias Madrid: puedes seguir todas las noticias de actualidad que publicamos desde Gacetín Madrid a través de nuestro canal en Telegram >> *enlace*

El alcalde de Madrid, José Luis Martínez-Almeida, ha participado hoy en la segunda jornada del IV Congreso Iberoamericano para líderes de compañías y familias empresarias organizado por el Consejo Empresarial Alianza por Iberoamérica (CEAPI). Un encuentro que, durante dos días, está debatiendo sobre el papel social que tiene la empresa como partícipe de un nuevo estado de bienestar y que le convierte en pieza clave para ayudar a la sociedad a enfrentarse a la crisis derivada de la COVID-19.



Actualidad

Almeida: “Madrid quiere ser el punto de entrada de Iberoamérica hacia Europa”

Sanidad concluye que combinar AstraZeneca y Pfizer es «seguro y eficaz»

Los gritos de los vecinos evitan la violación a una chica en Villaverde

Dos detenidos en Moncloa por estafar 5.000 euros con el método de los ‘billetes tintados’

El Bulevar del Arte de Joaquín Costa contará con ocho obras de arte público

Asesinan a puñaladas a un joven en plena calle en Puente de Vallecas



gacetinmadrid.com

Medio	gacetinmadrid.com	Fecha	18/05/2021
Soporte	Prensa Digital	País	España
U. únicos	1978	V. Comunicación	819 EUR (999 USD)
Pág. vistas	5810	V. Publicitario	286 EUR (349 USD)

https://gacetinmadrid.com/2021/05/18/almeida-madrid-quiere-ser-el-punto-de-entrada-de-iberoamerica-hacia-europa/

"Yo creo en Iberoamérica, Madrid cree en Iberoamérica y quiere ser el punto de entrada inexcusable de todo Iberoamérica hacia Europa", han sido las palabras con las que el alcalde ha dado la bienvenida a los asistentes al congreso. "Madrid quiere ejercer el papel de liderazgo y el rol que le corresponde como capital de la nación más antigua de Europa, pero sobre todo como la capital hermana de tantas y tantas ciudades y capitales iberoamericanas", ha destacado.



El alcalde ha transmitido un mensaje de optimismo, credibilidad y confianza hacia Madrid y ha explicado el "menú" que ofrece y que le ha convertido en un modelo de éxito y confianza, que cuenta con cuatro ingredientes. El primero, tal como ha señalado, está formado por la estabilidad política, "que ha derivado en un modelo de éxito desde el punto de vista del desarrollo económico, social e institucional".

El segundo ingrediente es "la seguridad jurídica, que ha generado un ecosistema amigable para todo aquel que quiere invertir, crear empleo y crear riqueza en Madrid". A lo que ha añadido "la baja presión fiscal de Madrid, seña de identidad de las políticas liberales dentro de un marco del ordenamiento jurídico que lo permite" y "la confianza plena, total y absoluta de que le corresponde a la sociedad liderar el crecimiento económico en todos los órdenes para poder llevar a cabo el liderazgo de esa actividad económica".

El alcalde asistirá esta tarde al acto de clausura del congreso que estará presidido por el rey Felipe VI.

← Sanidad concluye que combinar AstraZeneca y Pfizer es «seguro y eficaz»

También te puede gustar



La EMT funcionará desde este lunes al 95% y se podrán ocupar todos los asientos del autobús

7 junio, 2020 0



Purificación Causapié: "Si Ahora Madrid hace las políticas que le impone el PP, no puede contar con el PSOE"

19 diciembre, 2017 0



Artistas y creadores transformarán nueve calles y plazas con «Imagina Madrid»

6 octubre, 2017 0

Deja una respuesta

PRESSDIGITAL TE INFORMA

Medio	pressdigital.es	Fecha	18/05/2021
Soporte	Prensa Digital	País	España
U. únicos	220	V. Comunicación	510 EUR (622 USD)
Pág. vistas	702	V. Publicitario	178 EUR (217 USD)

CEAPI

https://epservices.eprensa.com/cgi-bin/view_digital_media.cgi?subclient_id=3158&comps_id=419958340



Aznar asegura que la fragmentación de la izquierda tras el 4M va a "radicalizar más" el Gobierno de Sánchez

AGENCIAS | Martes, 18 de mayo de 2021, 15:48



Cree que en Cataluña no va a suceder "nada bueno": "Cuando se pone mala siembra en la tierra, sale mala cosecha"

El expresidente del Gobierno José María Aznar ha asegurado este martes que las elecciones madrileñas han provocado un "cambio de ciclo" aparejado de un proceso de "reagrupación del centroderecha", aún "incompleto", que es "muy importante" para la gobernabilidad de España. Además, ha señalado que se ha producido un proceso de fragmentación de la izquierda "muy peligroso" que va a llevar a que el Gobierno liderado por Pedro Sánchez se vaya a "radicalizar más".

En su intervención en el IV Congreso Iberoamericano CEAPI celebrado en Madrid, Aznar ha subrayado que se ha producido "un cambio muy importante" en las elecciones en la Comunidad de Madrid. "Han cambiado yo creo que un ciclo político", ha resaltado.

Según ha explicado, en este momento "se produce un fenómeno de reagrupación del centroderecha que para la estabilidad y la gobernabilidad de España es muy importante". Eso sí, ha indicado que ese proceso es "incompleto" --en alusión a Vox-- pero es un movimiento "muy relevante". "En eso las elecciones en la Comunidad de Madrid han sido absolutamente determinantes", ha apostillado.

Aznar ha lanzado como segunda reflexión el hecho de que se haya producido un "proceso de fragmentación de la izquierda muy peligroso". "Lo que creo que va a pasar ahora es que se va a acelerar la radicalización en el mundo de la izquierda en España. Esta mayoría de Gobierno, lo que alguno denominó mayoría Frankenstein, se va a radicalizar más", ha pronosticado.

"SE JUGARÁ AL SEPARATISMO"

ÚLTIMA HORA

Aznar asegura que la fragmentación de la izquierda tras el 4M va a "radicalizar más" el Gobierno de Sánchez

Discrepancias entre algunas CCAA por la relajación del uso de la mascarilla en las próximas fechas

Tribunal de Cuentas insta a los partidos a regular microcréditos y gastos electorales y anuncia su propuesta para junio

Compromís exige la comparecencia de Ribera por la posible autorización del almacén de la central Cofrentes

LO MÁS LEÍDO

1 Bruselas avisa a Marruecos de que Ceuta es "frontera de la UE" e insta a Rabat a controlar el paso irregular

2 Renault, Gestamp e Iveco suscriben la alianza #CEOPorLaDiversidad para impulsar la inclusión en empresas

3 Enaire e Indra pondrán en órbita una constelación de satélites para mejorar la gestión del tráfico aéreo

4 Queserías Entrepinares se hace con el galardón al Mejor Queso de la Comunidad de Madrid

5 El PSOE se desploma tras la derrota en Madrid y el PP recorta su desventaja a la mitad

6 Los migrantes marroquíes sabían con antelación que habría una "apertura de fronteras", asegura una experta

7 Dos de cada tres autónomos pagarán menos cotizaciones con la reforma propuesta, asegura Escrivá

8 El Ibex 35 modera su ascenso al 0,34% en la media sesión y no retiene los 9.200 puntos

PRESSDIGITAL TE INFORMA

Medio	pressdigital.es	Fecha	18/05/2021
Soporte	Prensa Digital	País	España
U. únicos	220	V. Comunicación	510 EUR (622 USD)
Pág. vistas	702	V. Publicitario	178 EUR (217 USD)

CEAPI

https://epservices.eprensa.com/cgi-bin/view_digital_media.cgi?subclient_id=3158&comps_id=419958340

En este punto, el expresidente ha recalcado que el Ejecutivo liderado por Pedro Sánchez gobierna con "comunistas, con antiguos terroristas de ETA y con los separatistas catalanes". De hecho, ha augurado que en Cataluña, tras anunciarse el principio de acuerdo entre ERC y Junts para formar Govern, no va a suceder "nada bueno".

"Cuando usted pone mala siembra en la tierra, sale mala cosecha. Si hay un gobierno separatista, se jugará al separatismo. Es lo que va a pasar", ha manifestado, para añadir que ya se está diciendo que el Gobierno de Sánchez "va a acelerar los indultos".

En este punto, ha criticado que a aquellos políticos condenados por el 'procés' que dieron "un golpe" el Gobierno de España pueda indultarlos. "Hay otra política: el que quiere cargarse la Constitución y la unidad de España, lo paga", ha proclamado.

"OJALÁ VOLVIESEN LOS GRANDES PACTOS"

El expresidente del Gobierno ha defendido la Constitución de 1978, uno de los "grandes éxitos" de España junto a la convergencia en el euro, y ha pedido recuperar el "respeto al pacto constitucional", la "alternancia política", el "respeto al Estado de Derecho y la ley" y gobernar con sentido común". A su entender, son cuestiones que están siendo "hoy maltratadas" en España.

"Ojalá volviesen los grandes pactos entre las grandes fuerzas políticas de centroderecha y de centroizquierda, que resultaron muy positivas y supusieron la transformación de España", ha manifestado el expresidente del Gobierno.

Aznar ha aludido a dirigentes políticos del "socialismo moderado" como Nicolás Redondo o Joaquín Leguina, y ha criticado que el PSOE vaya a echar al expresidente de la Comunidad de Madrid "por defender que lo natural es pactar" entre el PSOE y el PP. "Son dos nombres de altura y como son de altura, les van a echar", ha enfatizado.

ANIVERSARIO DEL 15M

Ante el aniversario del nacimiento del movimiento del 15-M hace una década, Aznar ha señalado que él "nunca" tuvo "ninguna esperanza en el 15M" ni de que "allí saliera nada bueno". A su entender, de la ruptura del bipartidismo no ha salido "prácticamente nada bueno".

A su entender, España "no ha ganado nada" con el multipartidismo sino que hay más "inestabilidad, fragmentación y confrontación", al tiempo que hay un "descenso del nivel político y económico". "¿Eso es algo que interesa al país? Pues no, no es nada que interesa al país", ha apostillado.

Además, Aznar ha echado en cara al Gobierno de Pedro Sánchez que en vez de estar centrado en los problemas actuales con crisis como la de Ceuta, esté pensando en planes para el año 2050. "He leído que nos van a resolver la vida hasta el año 2050 el jueves que viene", ha ironizado.

El expresidente del Gobierno ha solicitado a Pedro Sánchez que "no abdique de su responsabilidad" como, a su juicio, ha hecho en la pandemia al "transferir" esa responsabilidad a las comunidades autónomas y al Tribunal Supremo, una vez finalizado el estado de alarma.

SITUACIÓN EN CHILE Y COLOMBIA

Tras asegurar que la situación política Latinoamericana es "extraordinariamente compleja y muy preocupante", se ha centrado en países como Chile, donde a su juicio, "se confirman los peores temores" porque "el populismo es un fenómeno creciente y no decreciente".

Aznar, que ha recordado que la estabilidad que había vivido Chile estos años, ha resaltado que a raíz de la "revuelta social" con el "pretexto" de la subida de las tarifas de metro, se va a desarrollar ahora "un proceso constituyente en la izquierda radical". A su entender, esta situación "en el mejor de los casos abre un periodo de incertidumbre enorme para el país" y "en el peor de los casos puede abrir un proceso seudorevolucionario".

"Y Colombia, que es la gran joya que quieren conquistar los desestabilizadores, está pasando exactamente lo mismo", ha advertido, para añadir que "las tácticas" para desestabilizar este país "son las mismas" que se han empleado en Chile.

Sobre Venezuela, ha dicho que ahora "se va a intentar una fórmula negociadora", algo que, en su opinión, "no es más que perder el tiempo otra vez" porque "no es más que intentar administrar humo". Además, ha destacado el hecho de que Nicolás Maduro "haya tomado" el diario nacional, el "órgano que quedaba de libertad de expresión" en el país.

PRESSDIGITAL TE INFORMA

Medio	pressdigital.es	Fecha	18/05/2021
Soporte	Prensa Digital	País	España
U. únicos	220	V. Comunicación	510 EUR (622 USD)
Pág. vistas	702	V. Publicitario	178 EUR (217 USD)

CEAPI

https://epservices.eprensa.com/cgi-bin/view_digital_media.cgi?subclient_id=3158&comps_id=419854616

Aznar exige a Sánchez "no abdicar de su responsabilidad" en la crisis de Ceuta cuando la frontera está "amenazada"

AGENCIAS | Martes, 18 de mayo de 2021, 14:04



"Los marroquíes pueden ser muy criticables en algunas cosas pero han dicho que venía un conflicto y aquí no se ha hecho caso", resalta

El expresidente del Gobierno José María Aznar ha solicitado este martes al jefe del Ejecutivo, Pedro Sánchez, que "no abdique de su responsabilidad" ante la crisis en Ceuta tras la llegada masiva de inmigrantes en las últimas horas y garantice la integridad territorial. Tras subrayar que es un "conflicto" que "se veía venir", ha criticado que el Gobierno esté pensando en planes para el año 2050 cuando la frontera está "seriamente amenazada".

En su intervención en el IV Congreso Iberoamericano CEAPI, Aznar ha afirmado que España hoy tiene "un problema muy grave con Marruecos desgraciadamente" y ha recalcado que esta crisis que se está viviendo en Ceuta "se venía venir".

"Los marroquíes pueden ser muy criticables en algunas cosas pero en estas últimas fechas han dicho que venía un conflicto y aquí no se ha hecho caso, y ha llegado el conflicto", ha manifestado Aznar, en alusión a las quejas de Rabat por la entrada en España hace unas semanas del líder del Frente Polisario, Brahim Ghali.

GARANTIZAR LA INTEGRIDAD TERRITORIAL

Aznar ha afirmado que "lo primero que tiene que hacer un Gobierno es garantizar la integridad territorial y la seguridad de sus ciudadanos". "Y espero que en esta ocasión, al menos, el Gobierno que tenemos no abdique de su responsabilidad, igual que ha abdicado de su responsabilidad en la lucha contra la pandemia creando el caos en las ccaa y diciendo que esto es responsabilidad del Tribunal Supremo", ha manifestado.

Además, ha criticado que Sánchez esté pensando en planes para el año 2050 en vez de lo que

ÚLTIMA HORA

Aznar exige a Sánchez "no abdicar de su responsabilidad" en la crisis de Ceuta cuando la frontera está "amenazada"

CC teme que Canarias "pague las consecuencias" del "fracaso diplomático" de España con Marruecos

Engie venderá 10.000 millones en activos hasta 2023

Garrigues, único despacho entre las empresas europeas líderes en lucha contra el cambio climático, según 'FT'

LO MÁS LEÍDO

1 Renault, Gestamp e Iveco suscriben la alianza #CEOPorLaDiversidad para impulsar la inclusión en empresas

2 Queserías Entrepinares se hace con el galardón al Mejor Queso de la Comunidad de Madrid

3 Bruselas avisa a Marruecos de que Ceuta es "frontera de la UE" e insta a Rabat a controlar el paso irregular

4 El Ibex 35 modera su ascenso al 0,34% en la media sesión y no retiene los 9.200 puntos

5 El PSOE se desploma tras la derrota en Madrid y el PP recorta su desventaja a la mitad

6 Los pacientes de coronavirus con síntomas neurológicos tienen seis veces más probabilidades de morir

7 Axesor prevé un buen ejercicio para la banca española pero advierte del riesgo de morosidad

8 Los migrantes marroquíes sabían con antelación que habría una "apertura de fronteras", asegura una experta

PRESSDIGITAL TE INFORMA

Medio	pressdigital.es	Fecha	18/05/2021
Soporte	Prensa Digital	País	España
U. únicos	220	V. Comunicación	510 EUR (622 USD)
Pág. vistas	702	V. Publicitario	178 EUR (217 USD)

CEAPI

https://epservices.eprensa.com/cgi-bin/view_digital_media.cgi?subclient_id=3158&comps_id=419880016

Casado avisa a Sánchez que recurrirá al Supremo si concede el indulto a presos del 'procés' porque exige arrepentimiento

AGENCIAS | Martes, 18 de mayo de 2021, 14:33



Dice que el independentismo ha creado "pobreza, confrontación y una crisis judicial" y pide recuperar la Cataluña del seny y el progreso

El presidente del Partido Popular, Pablo Casado, ha avisado este martes al jefe del Ejecutivo, Pedro Sánchez, que su formación recurrirá al Tribunal Supremo si el Gobierno concede el indulto a los condenados por el 'procés' porque, según ha recalcado, la ley exige arrepentimiento.

En su intervención en el IV Congreso Iberoamericano CEAPI celebrado en Madrid, Casado ha asegurado que "el viaje a ninguna parte" del independentismo catalán que dura ya "una década" solo ha creado "pobreza, fragmentación, confrontación" e incluso "una crisis judicial". "Yo nunca hablo de un conflicto político sino de un conflicto jurídico", ha enfatizado.

Además, ha recalcado que las "arengas" del nuevo gobierno para "retomar la vía hacia la independencia" al asegurar que "lo volverán a hacer" es "incompatible" con la Constitución y la legislación vigente en España.

Casado ha criticado que desde el Gobierno no se haya descartado la concesión de indultos y ha recordado que la ley que los regula "requiere de arrepentimiento". "Y si se conceden indultos sin cumplir la ley, el PP lo va a recurrir al Tribunal Supremo, que es el tribunal sentenciador. Lo quiero dejar muy claro para que no haya ningún tipo de equívoco", ha resaltado, para añadir que "esto no es diálogo sino que es ley".

VE LA AMNISTÍA "ILEGAL" Y "ANTIDEMOCRÁTICA"

Ante los que "ya hablan de amnistía", el líder del PP ha subrayado que en España la amnistía es "ilegal, anticonstitucional yantidemocrática" porque rige solo con "Códigos Penales injustos, es

ÚLTIMA HORA

Los militares piden al Ministerio Defensa una cobertura legal clara que ampare su actuación en Ceuta

El Supremo impide a un particular recurrir las restricciones en Valencia porque el TSJ se pronunció antes del 9 de mayo

Los nuevos altos cargos económicos del Gobierno toman posesión con el reto de afrontar la recuperación

Casado avisa a Sánchez que recurrirá al Supremo si concede el indulto a presos del 'procés' porque exige arrepentimiento

LO MÁS LEÍDO

1 Renault, Gestamp e Iveco suscriben la alianza #CEOPorLaDiversidad para impulsar la inclusión en empresas

2 Bruselas avisa a Marruecos de que Ceuta es "frontera de la UE" e insta a Rabat a controlar el paso irregular

3 Queserías Entrepinares se hace con el galardón al Mejor Queso de la Comunidad de Madrid

4 El PSOE se desploma tras la derrota en Madrid y el PP recorta su desventaja a la mitad

5 El Ibex 35 modera su ascenso al 0,34% en la media sesión y no retiene los 9.200 puntos

6 Enaire e Indra pondrán en órbita una constelación de satélites para mejorar la gestión del tráfico aéreo

7 Los pacientes de coronavirus con síntomas neurológicos tienen seis veces más probabilidades de morir

8 Axesor prevé un buen ejercicio para la banca española pero advierte del riesgo de morosidad

PRESSDIGITAL TE INFORMA

Medio	pressdigital.es	Fecha	18/05/2021
Soporte	Prensa Digital	País	España
U. únicos	220	V. Comunicación	510 EUR (622 USD)
Pág. vistas	702	V. Publicitario	178 EUR (217 USD)

CEAPI

https://epservices.eprensa.com/cgi-bin/view_digital_media.cgi?subclient_id=3158&comps_id=419880016

decir, en regímenes totalitarios".

"No se reconoce la legislación penal y hay que amnistiar a las personas que han sido condenadas en base a un supuesto Código Penal que es injusto o vulnera algún tipo de Convención de Derechos Humanos", ha afirmado, para resaltar que ese "no es el caso de España desde hace más de 40 años".

Dicho esto, Casado ha afirmado que Sánchez "tiene todo el apoyo del PP para abandonar la vía del apaciguamiento en torno a la autodeterminación" pero tendrá "todo el reproche del PP si intenta una vez más decir que una mesa por la autodeterminación y la amnistía es la solución a la crisis económica, social e incluso de seguridad ciudadana" que hay en Cataluña.

El presidente de los 'populares' ha pedido "recuperar la Cataluña del seny, de la concordia, del progreso y del empleo", así como de "la España unida y de los gobiernos que gobiernan y no hacen ingeniería social".

DEFIENDE EL PLAN DE CHOQUE ECONÓMICO DEL PP

En su conferencia bajo el título 'Transformación e Impacto social: Las mejores empresas para el planeta' en el marco del Congreso de CEAPI, Casado ha contrapuesto el discurso "triunfalista" del Gobierno con el "drama económico y social" que vive España y ha reivindicado el plan de choque presentado por su partido.

Además, el jefe de la oposición ha propuesto que los fondos europeos se utilicen para proyectos de recuperación estructural con bajada de impuestos, flexibilidad laboral, reactivación del sector inmobiliario, mayor liquidez para el turismo y eficiencia en el sector público.

Tras afirmar que la relación de España con Latinoamérica es "claramente mejorable", ha criticado también la pérdida de peso específico de España en el exterior, como demuestra a su juicio que el presidente de Estados Unidos, Joe Biden, lleve casi cuatro meses después de su toma de posesión sin llamar a Pedro Sánchez.

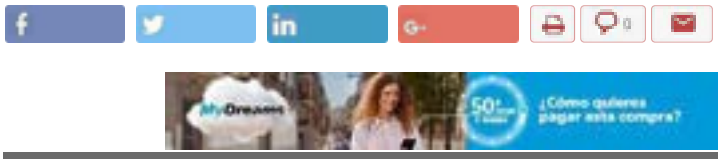

COMENTAR

Sin comentarios

Escribe tu comentario

Nombre

E-mail

He leído y acepto la política de privacidad

No está permitido verter comentarios contrarios a la ley o injuriantes. Nos reservamos el derecho a eliminar los comentarios que consideremos fuera de tema.

Enviar



PRESSDIGITAL
redaccion@pressdigital.es
Powered by Bigpress

RESERVADOS TODOS LOS DERECHOS. EDITADO POR ORNA COMUNICACIÓN SL
Mapa Web Aviso-legal Cookies Consejo editorial version mobil

Mis preferencias

PRESSDIGITAL TE INFORMA

Medio	pressdigital.es	Fecha	18/05/2021
Soporte	Prensa Digital	País	España
U. únicos	220	V. Comunicación	510 EUR (622 USD)
Pág. vistas	702	V. Publicitario	178 EUR (217 USD)

CEAPI

https://epservices.eprensa.com/cgi-bin/view_digital_media.cgi?subclient_id=3158&comps_id=419823411



Casado habla con Sánchez por la crisis en Ceuta y pide garantizar integridad territorial, Policías y devolver migrantes

AGENCIAS | Martes, 18 de mayo de 2021, 13:26



El presidente del PP Pablo Casado, ha mantenido este martes una conversación con el jefe del Ejecutivo, Pedro Sánchez, ante la llegada masiva de inmigrantes a Ceuta en las últimas horas y le ha exigido garantizar la integridad territorial en la ciudad autónoma, más efectivos de Policía y Guardia Civil allí y la devolución inmediata de los inmigrantes.

Casado ha telefoneado esta mañana a Pedro Sánchez ante esta crisis en Ceuta pero en ese momento ha quedado a la espera de que le devuelva la llamada. Ha sido un par de horas después, tras su intervención en el IV Congreso Iberoamericano CEAPI, cuando ha podido conversar con él.

En esa charla, Casado ha solicitado a Sánchez el refuerzo de efectivos de la Policía Nacional y Guardia Civil para garantizar la seguridad en el territorio nacional, y del Ejército para proteger la frontera española, según ha informado el Partido Popular.

Además, el líder del PP le ha pedido fortalecer las relaciones diplomáticas con Marruecos y proceder a la devolución inmediata de todos los inmigrantes ilegales. También ha reclamado la coordinación con la UE para contener la oleada migratoria con efectivos de Frontex y la cooperación internacional.

CASADO: "ES UNA CRISIS DIPLOMÁTICA"

Casado considera que se trata de una "crisis diplomática" que ha sido "ignorada y ocultada" por el Ejecutivo, en alusión a la entrada en España del líder del Frente Polisario, Brahim Ghali, hospitalizado de Covid en La Rioja.

"Es una crisis diplomática advertida desde hace ya un mes por el partido que lidera la oposición e incomprensiblemente ignorada y ocultada por el Gobierno de España", ha declarado Casado

ÚLTIMA HORA

Casado habla con Sánchez por la crisis en Ceuta y pide garantizar integridad territorial, Policías y devolver migrantes

Back Market recibe una ronda de inversión de 276 millones de euros

El Instituto de Seguridad y Cultura exige a España y a Europa una "reacción contundente" ante la crisis en Ceuta

El gran consumo creció un 10% a escala mundial en 2020, año del Covid, y el 'ecommerce' lo hizo en un 45,5%

LO MÁS LEÍDO

1 Renault, Gestamp e Iveco suscriben la alianza #CEOPorLaDiversidad para impulsar la inclusión en empresas

2 Queserías Entrepinares se hace con el galardón al Mejor Queso de la Comunidad de Madrid

3 Los pacientes de coronavirus con síntomas neurológicos tienen seis veces más probabilidades de morir

4 Agenda gráfica para el día 18 de mayo

5 Planas apuesta por que el Summit4Oceans de Sevilla suponga un impulso a la economía azul del país

6 La relación entre el alcohol y los ciclos menstruales que necesitas conocer

7 Mahou San Miguel invierte 3 millones en un proyecto de autoconsumo fotovoltaico en su centro de Alovera

8 José Antonio Jainaga (Sidenor), nuevo presidente de AEGE

PRESSDIGITAL TE INFORMA

Medio	pressdigital.es	Fecha	18/05/2021
Soporte	Prensa Digital	País	España
U. únicos	220	V. Comunicación	510 EUR (622 USD)
Pág. vistas	702	V. Publicitario	178 EUR (217 USD)

CEAPI

https://epservices.eprensa.com/cgi-bin/view_digital_media.cgi?subclient_id=3158&comps_id=419806612



Casado pide un refuerzo de Policía y Ejército en Ceuta: "Es una crisis diplomática ignorada y ocultada por el Gobierno"

AGENCIAS | Martes, 18 de mayo de 2021, 13:08



Exige a Sánchez preservar la soberanía nacional en Ceuta: "Es una situación de extrema gravedad como no se había dado antes"

El líder del PP, Pablo Casado, ha asegurado este martes que el Gobierno debe actuar para "preservar la soberanía nacional" en Ceuta y ha reclamado más efectivos de Policía y Guardia Civil, así como un refuerzo del Ejército en la frontera española. Además, ha recalcado que se trata de una crisis diplomática que ha sido "ignorada y ocultada" por el Ejecutivo, en alusión a la entrada en España del líder del Frente Polisario, Brahim Ghali.

"Es una crisis diplomática advertida desde hace ya un mes por el partido que lidera la oposición e incomprensiblemente ignorada y ocultada por el Gobierno de España", ha declarado Casado en el IV Congreso Iberoamericano CEAPI bajo el título 'Transformación e Impacto social: Las mejores empresas para el planeta'.

Casado ha telefoneado esta mañana al jefe del Ejecutivo, Pedro Sánchez, para exigirle que garantice la integridad territorial en Ceuta ante la llegada masiva de inmigrantes a Ceuta y está a la espera de que el presidente del Gobierno le devuelva la llamada, según han informado fuentes 'populares'.

LAS PETICIONES DEL PP A SÁNCHEZ

Ante esa llegada masiva de inmigrantes a Ceuta en las últimas horas, el presidente del PP ha subrayado que se trata de "una situación de extrema gravedad como no se había dado en la historia democrática de España".

ÚLTIMA HORA

Almeida ve en Villacís "la mejor solución para Cs en la Comunidad de Madrid"

La Comunidad de Madrid exige al Gobierno medidas "urgentes" para contener la situación en Ceuta

Casado habla con Sánchez por la crisis en Ceuta y pide garantizar integridad territorial, Policías y devolver migrantes

Back Market recibe una ronda de inversión de 276 millones de euros

LO MÁS LEÍDO

1 Renault, Gestamp e Iveco suscriben la alianza #CEOPorLaDiversidad para impulsar la inclusión en empresas

2 Queserías Entrepinares se hace con el galardón al Mejor Queso de la Comunidad de Madrid

3 Los pacientes de coronavirus con síntomas neurológicos tienen seis veces más probabilidades de morir

4 Agenda gráfica para el día 18 de mayo

5 Planas apuesta por que el Summit4Oceans de Sevilla suponga un impulso a la economía azul del país

6 La relación entre el alcohol y los ciclos menstruales que necesitas conocer

7 Mahou San Miguel invierte 3 millones en un proyecto de autoconsumo fotovoltaico en su centro de Alovera

8 José Antonio Jainaga (Sidenor), nuevo presidente de AEGE

PRESSDIGITAL TE INFORMA

Medio	pressdigital.es	Fecha	18/05/2021
Soporte	Prensa Digital	País	España
U. únicos	220	V. Comunicación	510 EUR (622 USD)
Pág. vistas	702	V. Publicitario	178 EUR (217 USD)

CEAPI

https://epservices.eprensa.com/cgi-bin/view_digital_media.cgi?subclient_id=3158&comps_id=419806612

"Creo que el Gobierno tiene que actuar para preservar la soberanía nacional en una ciudad española como Ceuta, que lleva 600 años ondeando nuestra bandera y tiene que garantizar la integridad territorial de nuestras fronteras", ha manifestado.

Por eso, Casado ha explicado que este martes ha intentado ponerse en contacto con Pedro Sánchez para reclamar cinco cuestiones: En primer lugar, un refuerzo de los efectivos de Policía Nacional y Guardia Civil "para preservar la seguridad en las ciudades españolas de Ceuta y Melilla".

En segundo lugar, ha solicitado "reforzar el Ejército en la frontera de las dos ciudades autónomas", lo que supone reforzar la "frontera de España en el continente africano y de Europa en la orilla mediterránea sur para que no haya ninguna vulneración de la integridad territorial".

DEVOLUCIÓN DE LOS MIGRANTES, COOPERACIÓN EUROPEA Y PLAN DE DESARROLLO

Casado ha reclamado, en tercer lugar, un "fortalecimiento de las relaciones diplomáticas con Marruecos para que se pueda proceder a la devolución inmediata de los inmigrantes que han entrado de forma irregular y se pueda recuperar la relación comercial y la relación estratégica de vecindad".

El líder del PP ha señalado que esas relaciones han sufrido en las ultimas semanas "por cuesitones no informadas ni al Parlamento español ni a un socio estratégico como es Marruecos", en alusión a la entrada en España del líder del Frente Polisario, hospitalizado en La Rioja por Covid-19.

En cuarto lugar, ha reclamado cooperación con Europa. Según ha explicado, el Grupo Popular ha solicitado que la vertiente migratoria "se trate conjuntamente desde Frontex y las instituciones comunitarias, ya que la entrada en Ceuta y en Melilla es entrada en territorio español y, por tanto, de la UE".

Como quinta petición, el presidente del PP ha defendido impulsar un "plan estratégico de desarrollo económico y social en Ceuta y Melilla", una propuesta que el PP ya registró y que planteaba una zona de libre comercio estratégico de régimen económico especial en Ceuta, Melilla, el Campo de Gibraltar y Gibraltar. "En Ceuta hay que invertir y el Estado tiene que estar presente en Ceuta y Melilla", ha resaltado.

REUNIÓN CON PARTIDOS MARROQUÍES POR BRAHIM GHALI

Tras recordar que él ha viajado seis veces a Ceuta, ha recordado que la semana pasada se reunió por vía telemática con dirigentes de los partidos marroquíes Istiqlal y Reagrupamiento Nacional Independiente (RNI) a raíz de esa "entrada irregular" en España Ghali, hospitalizado por coronavirus en España.

En esas conversaciones, ha subrayado que dijo a los partidos marroquíes que él no iba a hacer una "crítica al Gobierno de la nación", que "siempre tendrá el apoyo de al oposición para velar por la integridad de la soberanía nacional".

"Eso sí, avisé lealmente de que había que reconducir este contencioso diplomático y registre cinco peticiones de información para saber por qué hay una persona que ha entrado de forma irregular con pasaporte falso, con una hospitalización de la que no se ha dado cuenta a las Cortes españolas ni a Marruecos", ha apostillado, en referencia al ingreso del líder del Frente Polisario.

El líder del PP ha reprochado a Sánchez que "rompiera la tradición de toda la historia democrática" de España que pasaba por hacer una visita oficial a Marruecos "nada más llegar a la Presidencia del Gobierno". También ha señalado que las declaraciones en el pasado del exvicepresidente Pablo Iglesias sobre política exterior no han ayudado en la relación con Marruecos.

Finalmente, el presidente del PP ha expresado su "gran preocupación" por lo que está sucediendo en Marruecos y ha dicho que espera que "se resuelva de forma firme para preservar la fronteras y la soberanía nacional de España de Ceuta y Melilla".



NOTICIAS RELACIONADAS

PRESSDIGITAL TE INFORMA

Medio	pressdigital.es	Fecha	18/05/2021
Soporte	Prensa Digital	País	España
U. únicos	220	V. Comunicación	510 EUR (622 USD)
Pág. vistas	702	V. Publicitario	178 EUR (217 USD)

CEAPI

https://epservices.eprensa.com/cgi-bin/view_digital_media.cgi?subclient_id=3158&comps_id=420106128

El IV Congreso CEAPI señala la importancia de la sostenibilidad y la digitalización para el futuro del turismo

AGENCIAS | Martes, 18 de mayo de 2021, 18:52



La sostenibilidad social, medioambiental y económica, así como la digitalización, son considerados elementos claves para el futuro del turismo, tal y como ha señalado en el IV Congreso Iberoamericano CEAPI, que ha llevado por título 'Transformación e impacto social: las mejores empresas para el planeta'.

Durante la celebración de este encuentro, los días 17 y 18 de mayo en CaixaForum Madrid, ha tenido lugar el panel Turismo y desarrollo sostenible, en el que se han analizado las consecuencias que sobre el turismo ha tenido la pandemia y cuáles son los retos del sector de cara al futuro, con la transición desde el turismo de masas a otro donde la sostenibilidad tenga un papel clave, así como la implementación de procesos de digitalización.

Han participado en esta actividad moderada por el presidente de Vocento, Ignacio Ybarra, el ministro de Turismo de República Dominicana, David Collado Morales, el director ejecutivo de RLH Properties (México), Borja Escalada, la vicepresidenta y directora ejecutiva de Iberostar Hotel & Resorts, Sabina Fluxá, la vicepresidenta y directora ejecutiva de Grupo Piñero, Encarna Piñero, la vicepresidenta Senior y socia del Grupo Puntacana (República Dominicana), Paola Rainieri de Díaz y el presidente de Iberia (España), Javier Sánchez-Prieto.

Durante el panel, Collado Morales ha puesto en valor la actuación de República Dominicana para superar la crisis producto de la pandemia basada en impulsar "la vacunación de todos los trabajadores del sector para poder reactivar la industria lo antes posible. En todo momento nuestra prioridad fue ir de la mano y ayudar al sector privado".

"Hay que adaptarse al entorno y no que el entorno se adapte al proyecto empresarial", ha señalado Borja Escalada, quien ha hecho un preciso resumen de las conclusiones del panel: "Buscamos que nuestros proyectos posean una triple sostenibilidad: social, medioambiental y

ÚLTIMA HORA

El IV Congreso CEAPI señala la importancia de la sostenibilidad y la digitalización para el futuro del turismo

Daniella Cavallo sustituye a Bernd Osterloh en el comité ejecutivo de Volkswagen

Díaz sobre el mantenimiento de los ERTE: "Lo que funciona no debe cambiarse"

La Guardia Civil difunde imágenes de agentes que "salvan la vida de decenas de menores" en aguas de Ceuta

LO MÁS LEÍDO

1 Queserías Entrepinares se hace con el galardón al Mejor Queso de la Comunidad de Madrid

2 Bruselas avisa a Marruecos de que Ceuta es "frontera de la UE" e insta a Rabat a controlar el paso irregular

3 Renault, Gestamp e Iveco suscriben la alianza #CEOPorLaDiversidad para impulsar la inclusión en empresas

4 Enaire e Indra pondrán en órbita una constelación de satélites para mejorar la gestión del tráfico aéreo

5 La relación entre el alcohol y los ciclos menstruales que necesitas conocer

6 El PSOE se desploma tras la derrota en Madrid y el PP recorta su desventaja a la mitad

7 Los migrantes marroquíes sabían con antelación que habría una "apertura de fronteras", asegura una experta

8 Sánchez promete defender la "integridad" de Ceuta ante "cualquier desafío"

PRESSDIGITAL TE INFORMA

Medio	pressdigital.es	Fecha	18/05/2021
Soporte	Prensa Digital	País	España
U. únicos	220	V. Comunicación	510 EUR (622 USD)
Pág. vistas	702	V. Publicitario	178 EUR (217 USD)

CEAPI

https://epservices.eprensa.com/cgi-bin/view_digital_media.cgi?subclient_id=3158&comps_id=420106128

económica".

En esta línea, Sabina Fluxá ha subrayado que "tres son las palancas que para nosotros son esenciales para afrontar esta recuperación". La primera y la segunda son la seguridad y apostar por un modelo turismo de valor añadido. La tercera tiene que ver con la sostenibilidad, ya que, como la directora ejecutiva de Iberostar ha señalado, "es un camino de no retorno y la sostenibilidad es la única manera de impulsar el turismo".

Encarna Piñero también ha hecho alusión a la sostenibilidad como "un marco que impregna todas nuestras decisiones". La directora del Grupo Piñero ha señalado la parte social, el cuidar el trabajo y la salud de sus empleados, como algunas de sus principales responsabilidades. Además, ha recordado su labor a la hora de cuidar los litorales y las playas que consideran un tesoro, junto a su apuesta por la movilidad sostenible.

En esa misma dirección, Paola Rainieri de Díaz, ha recordado que "la interacción entre sostenibilidad y la sustentabilidad es clave", lo que ha explicado como un equilibrio entre economía y ecología, "porque también debemos apostar por la sostenibilidad medioambiental, ya que vivimos del entorno y debemos ayudar a preservarlo y a que sea sostenible", ha señalado.

Por último, Javier Sánchez-Prieto ha mandado un mensaje de esperanza, ya que considera que "la mejor noticia y la mejor manera de ayudar a las empresas hoy es levantar las restricciones, y en la medida que se levanten lo que estamos viendo es que existe una demanda latente que se está reactivando".

El CEAPI ha organizado este evento con el apoyo de BID Invest, la Secretaría General Iberoamericana (SEGIB), y la Cátedra de Transformación Social Competitiva (TSC) de la Universidad Complutense de Madrid. El Congreso cuenta con la colaboración de Grupo Azvi, Fundación La Caixa, Iberia, LaLiga, NetApp, Atlantic Copper, Atrevia, Cofides, Grupo Red Eléctrica, Las Rozas Village y La Roca Village, Mapfre, Tebrio y Correos.



NOTICIAS RELACIONADAS



El IV Congreso CEAPI señala la importancia de la sostenibilidad y la digitalización para el futuro del turismo



Daniella Cavallo sustituye a Bernd Osterloh en el comité ejecutivo de Volkswagen



Díaz sobre el mantenimiento de los ERTE: "Lo que funciona no debe cambiarse"

COMENTAR

Sin comentarios

Escribe tu comentario

Nombre

E-mail

He leído y acepto la política de privacidad

No está permitido verter comentarios contrarios a la ley o injuriantes. Nos reservamos el derecho a eliminar los comentarios que consideremos fuera de tema.

Enviar



PRESSDIGITAL TE INFORMA

Medio	pressdigital.es	Fecha	18/05/2021
Soporte	Prensa Digital	País	España
U. únicos	220	V. Comunicación	510 EUR (622 USD)
Pág. vistas	702	V. Publicitario	178 EUR (217 USD)

CEAPI

https://epservices.eprensa.com/cgi-bin/view_digital_media.cgi?subclient_id=3158&comps_id=420113671

El Rey apela a la cooperación en Iberoamérica y la colaboración público-privada frente a futuros desafíos

AGENCIAS | Martes, 18 de mayo de 2021, 19:02



Reclama que los países ricos también atiendan a las demandas de los más pobres en su reconstrucción

El Rey Felipe VI ha reivindicado este martes Iberoamérica como comunidad de países, apelando a sus gobiernos a cooperar y animando igualmente a la colaboración público-privada para poder hacer frente a los desafíos futuros y para acabar con las desigualdades.

Don Felipe ha sido el encargado de clausurar el IV Congreso Iberoamericano del Consejo Empresarial Alianza por Iberoamérica (CEAPI) que se ha celebrado este lunes y martes en Madrid y lo ha hecho reivindicando a Iberoamérica como una "comunidad" de más de 700 millones de personas.

La pandemia "ha puesto de relieve las enormes fragilidades y debilidades del mundo en que habitamos", pero también la "solidaridad" y el "empeño de millones" por afrontar juntas "esta amenaza letal contra la vida y la salud, que pone en jaque la prosperidad económica, la arquitectura social de nuestros pueblos, y la confianza ciudadana en sus instituciones y organizaciones", ha señalado.

El Rey ha resaltado el papel desempeñado por las empresas en este último año, tanto grandes como medianas y pequeñas, que "han tenido que enfrentar situaciones apenas imaginables" y "se han visto obligadas a improvisar respuestas que garantizaran la continuidad de sus operaciones, la permanencia de sus trabajadores y empleados, así como la fidelidad de sus proveedores y clientes".

En opinión de Don Felipe, la pandemia también ha puesto de manifiesto la necesidad de los países iberoamericanos de cooperar "para hacer frente a los desafíos venideros".

ÚLTIMA HORA

El Rey apela a la cooperación en Iberoamérica y la colaboración público-privada frente a futuros desafíos

El Gobierno autoriza al INE a renovar sus centros de procesamiento de datos por 26 millones

Mars invertirá 28 millones para duplicar la capacidad de producción de su planta de Arévalo (Ávila)

Listado de gráficos y conjuntos de datos publicados por EpData este martes

LO MÁS LEÍDO

1 Queserías Entrepinares se hace con el galardón al Mejor Queso de la Comunidad de Madrid

2 Bruselas avisa a Marruecos de que Ceuta es "frontera de la UE" e insta a Rabat a controlar el paso irregular

3 Renault, Gestamp e Iveco suscriben la alianza #CEOPorLaDiversidad para impulsar la inclusión en empresas

4 Enaire e Indra pondrán en órbita una constelación de satélites para mejorar la gestión del tráfico aéreo

5 La relación entre el alcohol y los ciclos menstruales que necesitas conocer

6 El PSOE se desploma tras la derrota en Madrid y el PP recorta su desventaja a la mitad

7 Los migrantes marroquíes sabían con antelación que habría una "apertura de fronteras", asegura una experta

8 Sánchez promete defender la "integridad" de Ceuta ante "cualquier desafío"

PRESSDIGITAL TE INFORMA

Medio	pressdigital.es	Fecha	18/05/2021
Soporte	Prensa Digital	País	España
U. únicos	220	V. Comunicación	510 EUR (622 USD)
Pág. vistas	702	V. Publicitario	178 EUR (217 USD)

CEAPI

https://epservices.eprensa.com/cgi-bin/view_digital_media.cgi?subclient_id=3158&comps_id=420113671

"Estos requieren grandes inversiones en salud, educación y capacitación, investigación científica avanzada, energías limpias, construcción y renovación de infraestructuras o digitalización", ha subrayado, incidiendo en que "en todos esos sectores resulta esencial el esfuerzo conjunto y la colaboración público-privada".

EMPRESAS CUALIFICADAS

En este sentido, ha reivindicado que "hay cientos de empresas iberoamericanas con cualificación, conocimiento y habilidades para contribuir a ese empeño" y ha resaltado "la necesidad de innovar, de crear, de imaginar y proponer nuevas realidades que den respuesta a los desafíos venideros".

Entre estos desafíos ha citado como las "preocupaciones más inmediatas" al "cambio climático asociado al calentamiento global del planeta, y la ordenación y gobernanza de un mundo global, definido y muy condicionado por el uso de las nuevas tecnologías".

Por otra parte, ha reclamado que los "ingentes recursos financieros que los gobiernos de los países desarrollados han puesto en marcha para la reconstrucción" contemplen también "las demandas de los países emergentes y en vías de desarrollo, así como las necesidades financieras de los países de renta media latinoamericanos".

Para Don Felipe, "la eliminación de las desigualdades de distinta naturaleza" a las que se enfrentan los países iberoamericanos, "algunas auténticamente graves", requiere la puesta en marcha de "una acción urgente y solidaria".

HAY QUE PRESTAR ATENCIÓN A LAS EXIGENCIAS SOCIALES

En este punto, se ha referido a la Agenda 2030 y a la responsabilidad social corporativa (RSC) y a la necesidad de prestar atención a las exigencias sociales. Gobiernos y empresas, ha dicho, tienen "a un tiempo obligación y necesidad de cooperar para abordar conjuntamente la consecución" de los Objetivos de Desarrollo Sostenible (ODS), pero también hará falta "evaluar su grado de cumplimiento".

"Los empresarios más exitosos son también los más conscientes del papel que desempeñan en la creación de una sociedad más justa, dinámica y competitiva, en donde la igualdad de oportunidades no sea una declaración de intenciones", ha recalcado el Rey.

"Nos encontramos ante la necesidad de trabajar unidos en beneficio de todos", ha añadido, confiando en que "entre todos, a pesar de las dificultades y conscientes de la magnitud de los desafíos que nos acechan, afrontaremos la gran oportunidad que significa Iberoamérica, también para el futuro de cada uno de nuestros países".

Antes de la intervención de Don Felipe se ha proyectado un vídeo en el que numerosos empresarios tanto españoles como iberoamericanos han ensalzado el papel del monarca. En Iberoamérica, "se os quiere y se os admira", ha resumido la presidenta de CEAPI, Nuria Vilanova.

El Rey ha agradecido estas palabras que ha dicho que le animan a "continuar en su labor" y en particular se ha referido al primer secretario general iberoamericano, Enrique Iglesias, quien ha tenido igualmente palabras de elogio hacia Don Felipe. Así, ha resaltado su "gestión admirable y silenciosa" en España y su "vocación iberoamericana".



COMENTAR

Sin comentarios

Escribe tu comentario

Nombre

E-mail

He leído y acepto la política de privacidad

No está permitido verter comentarios contrarios a la ley o injuriantes. Nos reservamos el derecho a eliminar los comentarios que consideremos fuera de tema.

PRESSDIGITAL TE INFORMA

Medio	pressdigital.es	Fecha	18/05/2021
Soporte	Prensa Digital	País	España
U. únicos	220	V. Comunicación	510 EUR (622 USD)
Pág. vistas	702	V. Publicitario	178 EUR (217 USD)

CEAPI

https://epservices.eprensa.com/cgi-bin/view_digital_media.cgi?subclient_id=3158&comps_id=420078629

Garamendi dice que es "un error" trabajar desde la ideología cuando se negocian acuerdos

AGENCIAS | Martes, 18 de mayo de 2021, 18:19



El presidente de la Confederación Española de Organizaciones Empresariales (CEOE), Antonio Garamendi, ha afirmado que es "un error" trabajar desde la ideología cuando se negocian acuerdos.

Así lo ha señalado en el IV Congreso Iberoamericano de Ceapi, donde ha subrayado que los agentes sociales demuestran permanentemente que han llegado a muchos acuerdos, recientemente el de la Ley de 'riders', pero que "nunca lo hacen desde la ideología, sino desde la praxis, porque eso es lo importante en los acuerdos".

El presidente de la patronal ha resaltado que cuando la patronal y los sindicatos se sientan en las mesas de negociación "se habla de las cosas del comer".

"Cuando se tiene que trabajar, nos olvidamos de la ideología. A veces es más peligroso cuando entra la política en las negociaciones que cuando entran los sindicatos, que tienen los pies en la tierra", ha apuntado Garamendi después de ser preguntado por si prevé algún cambio en la relación con las organizaciones sindicales por las modificaciones que está habiendo en el mercado laboral y las nuevas formas de relación entre los empresarios y los trabajadores.

Para Garamendi, sería "una buena oportunidad" hacer bien las reformas remitidas a Bruselas, "que son más importantes que los propios fondos". "Hablamos de reformas estructurales, que van acompasadas la una de la otra, y que si lo hacemos bien será una buena oportunidad, pero si no, lo lamentaremos y lo lamentarán nuestro hijos y nietos", ha dicho.

Sobre la reforma laboral, ha insistido en que Europa no pide derogarla, sino acabar con la dualidad del mercado de trabajo, ya que "hay mucho trabajo temporal aún en algunos sectores". Pero también pide, según Garamendi, hacer frente a la situación que viven los

ÚLTIMA HORA

Lexus acumula más de dos millones de vehículos electrificados vendidos en todo el mundo

Garamendi dice que es "un error" trabajar desde la ideología cuando se negocian acuerdos

El Gobierno autoriza a Aragón y Comunidad Valenciana formalizar operaciones de deuda a largo plazo

Interior expulsa a 4.000 inmigrantes, la mitad de los llegados a Ceuta, y habilita un sistema de devolución de 24 horas

LO MÁS LEÍDO

1 Queserías Entrepinares se hace con el galardón al Mejor Queso de la Comunidad de Madrid

2 Bruselas avisa a Marruecos de que Ceuta es "frontera de la UE" e insta a Rabat a controlar el paso irregular

3 Renault, Gestamp e Iveco suscriben la alianza #CEOPorLaDiversidad para impulsar la inclusión en empresas

4 Enaire e Indra pondrán en órbita una constelación de satélites para mejorar la gestión del tráfico aéreo

5 La relación entre el alcohol y los ciclos menstruales que necesitas conocer

6 El PSOE se desploma tras la derrota en Madrid y el PP recorta su desventaja a la mitad

7 Los migrantes marroquíes sabían con antelación que habría una "apertura de fronteras", asegura una experta

8 Sánchez promete defender la "integridad" de Ceuta ante "cualquier desafío"

PRESSDIGITAL TE INFORMA

Medio	pressdigital.es	Fecha	18/05/2021
Soporte	Prensa Digital	País	España
U. únicos	220	V. Comunicación	510 EUR (622 USD)
Pág. vistas	702	V. Publicitario	178 EUR (217 USD)

CEAPI

https://epservices.eprensa.com/cgi-bin/view_digital_media.cgi?subclient_id=3158&comps_id=420078629

menores de 30 años y mayores de 50 años, que haya menos contratos y trabajar en las políticas activas de empleo.

"Hace una semana se ha dado más de 2.000 millones a las comunidades autónomas en políticas activas de empleo y el Servicio Público de Empleo Estatal (SEPE) no coloca ni al 1% de los desempleados. Ahí es donde tenemos que trabajar", ha ejemplificado.

Además, ha incidido en que es necesario ponerse a trabajar en la formación dual, en adaptar la formación y avanzar también en la formación continua de los empresarios.

"Casi retaría a esta gente que dice que va a derogar la reforma laboral a ver qué es lo que hace, porque realmente esto no es lo que Europa plantea", ha destacado.

Preguntado sobre las previsiones de crecimiento, el presidente de los empresarios ha afirmado que "el dato económico es la salud" y que CEOE está trabajando intensamente en la vacunación desde su Fundación.

De hecho, cree que en el momento en el que haya inmunidad de rebaño habrá una recuperación inmediata de lo que es el turismo y el consumo. "Tenemos ganas de gastar y esto es algo importante que nos va a ayudar, pero también tenemos que pensar en la nueva economía que viene y en que habrá que hacer las cosas con mucha seriedad", ha señalado.



COMENTAR

Sin comentarios

Escribe tu comentario

Nombre

E-mail

He leído y acepto la política de privacidad

No está permitido verter comentarios contrarios a la ley o injuriantes. Nos reservamos el derecho a eliminar los comentarios que consideremos fuera de tema.

Enviar



PRESSDIGITAL
redaccion@pressdigital.es
Powered by Bigpress

RESERVADOS TODOS LOS DERECHOS. EDITADO POR ORNA COMUNICACIÓN SL
Mapa Web Aviso-legal Cookies Consejo editorial version mobil

Mis preferencias

PRESSDIGITAL TE INFORMA

Medio	pressdigital.es	Fecha	18/05/2021
Soporte	Prensa Digital	País	España
U. únicos	220	V. Comunicación	510 EUR (622 USD)
Pág. vistas	702	V. Publicitario	178 EUR (217 USD)

CEAPI

https://epservices.eprensa.com/cgi-bin/view_digital_media.cgi?subclient_id=3158&comps_id=420030914



Isla (Inditex) equipara el papel de la sostenibilidad con el de la digitalización en la estrategia empresarial

AGENCIAS | Martes, 18 de mayo de 2021, 17:14



El presidente de Inditex, Pablo Isla, ha defendido este martes que el papel de la sostenibilidad en la estrategia de una compañía debe ser igual de importante que la digitalización.

En concreto, en su participación en el IV Congreso Iberoamericano del CEAPI, Isla indicó que en un horizonte a 5 ó 10 años hay que integrar la transformación social y de sostenibilidad "igual que la digitalización". "Es algo esencial", ha asegurado.

A este respecto, el directivo ha señalado que hay "mucho compromiso del mundo empresarial" por abordar el camino de la sostenibilidad, que es "apasionante" y tiene que estar totalmente integrado en lo que es la realidad empresarial".

Isla ha recordado que Inditex lleva trabajando en materia de sostenibilidad desde 2006, aunque en la junta general de accionistas de 2019 marcó "un hito muy importante" por los compromisos que adoptó la compañía a este respecto en todo lo referente a las materias primas (algodón, lino, poliéster o viscosa) de cara al horizonte de 2023 y 2025.

Asimismo, ha destacado que todos los esfuerzos en sostenibilidad de Inditex tienen "mucho que ver con el compromiso de toda la empresa". "La fuerza en relación con la sostenibilidad viene de todos los niveles de la compañía. Para nosotros es clave y esencial", ha añadido.

En este sentido, Isla ha puesto el ejemplo del programa 'The List, by Inditex', que ha servido de modelo dentro del sector del compromiso por la mejora de la salud de producto dentro de la industria química fabricante de colorantes, pigmentos y auxiliares.

Por ello, ha afirmado que Inditex, como empresa "muy relevante o de fuerte liderazgo", cuenta con ese "plus" de responsabilidad en todos los ámbitos para ejercer un "efecto transformador", así como en la creación de valor económico para las pequeñas y medianas

ÚLTIMA HORA

Isla (Inditex) equipara el papel de la sostenibilidad con el de la digitalización en la estrategia empresarial

Bruselas apremia a Austria, Países Bajos, Hungría, Polonia y Rumanía a ratificar ya el fondo de recuperación

Macy's vuelve a beneficios en su primer trimestre fiscal, con 84 millones

El 79% de los encuestados por Deutsche Bank cree que sus inversiones deben tener un impacto positivo

LO MÁS LEÍDO

1 Bruselas avisa a Marruecos de que Ceuta es "frontera de la UE" e insta a Rabat a controlar el paso irregular

2 Queserías Entrepinares se hace con el galardón al Mejor Queso de la Comunidad de Madrid

3 Renault, Gestamp e Iveco suscriben la alianza #CEOPorLaDiversidad para impulsar la inclusión en empresas

4 Enaire e Indra pondrán en órbita una constelación de satélites para mejorar la gestión del tráfico aéreo

5 Los migrantes marroquíes sabían con antelación que habría una "apertura de fronteras", asegura una experta

6 El PSOE se desploma tras la derrota en Madrid y el PP recorta su desventaja a la mitad

7 Dos de cada tres autónomos pagarán menos cotizaciones con la reforma propuesta, asegura Escrivá

8 Los pacientes de coronavirus con síntomas neurológicos tienen seis veces más probabilidades de morir

EL OBRERO
DEFENSOR DE LOS TRABAJADORES

Medio	El obrero	Fecha	18/05/2021
Soporte	Prensa Digital	País	España
U. únicos	211	V. Comunicación	507 EUR (618 USD)
Pág. vistas	676	V. Publicitario	177 EUR (216 USD)

CEAPI

https://epservices.eprensa.com/cgi-bin/view_digital_media.cgi?subclient_id=3158&comps_id=420118626

Casado pide en una conversación con Sánchez más medios ante la crisis "diplomática"

Compartir Twittear Compartir Correo electrónico Compartir Impresión

18 Mayo 2021 Escrito por La redacción Publicado en Actualidad

tamaño de fuente − +



El presidente del PP, Pablo Casado, ha conversado este martes con el presidente del Gobierno, Pedro Sánchez, al que ha reclamado que se garantice "la integridad territorial" de las fronteras "de inmediato" y "con todos los medios necesarios" ante la crisis "diplomática" que sufre Ceuta.

Casado ha telefoneado este martes a Sánchez, quien posteriormente le ha devuelto la llamada. Según ha informado el PP, Casado le ha traslado su apoyo a la soberanía nacional de Ceuta y Melilla y ha pedido "garantizar la integridad territorial de nuestras fronteras, de inmediato y con todos los medios que sean necesarios".

El líder de la oposición ha pedido reforzar la presencia de la Policía Nacional y Guardia Civil, fortalecer las relaciones diplomáticas con Marruecos, proceder a la devolución inmediata de todos los inmigrantes llegados de manera irregular y la coordinación con la UE "para contener la oleada migratoria con efectivos de Frontex y la cooperación internacional".

EL OBRERO
DEFENSOR DE LOS TRABAJADORES

Medio	El obrero	Fecha	18/05/2021
Soporte	Prensa Digital	País	España
U. únicos	211	V. Comunicación	507 EUR (618 USD)
Pág. vistas	676	V. Publicitario	177 EUR (216 USD)

CEAPI
https://epservices.eprensa.com/cgi-bin/view_digital_media.cgi?subclient_id=3158&comps_id=420118626

En el IV Congreso Iberoamericano de Ceapi, donde ha sido entrevistado en directo por el periodista Enric Juliana, Casado ha sostenido que la llegada masiva de miles de personas inmigrantes de forma irregular a Ceuta es una crisis "diplomática", de la que ya alertó y que ha sido "incomprensiblemente ignorada u ocultada por el Gobierno de España".

Casado denuncia "una situación de extrema gravedad como no se había dado en la historia democrática de España". Y ha criticado que la relación con Marruecos haya "sufrido" por "cuestiones no informadas ni al Parlamento" ni al país vecino, en alusión a la hospitalización en Logroño del líder del Frente Polisario, Brahim Ghali, con un "pasaporte falso".

El líder del PP ha recordado que la pasada semana se reunió con el ministro de Pesca marroquí y con un partido de la oposición y no hizo críticas al Gobierno "porque siempre tendrá el apoyo de la oposición para velar por la integración de la soberanía nacional y porque no haya ningún tipo de presión migratoria por causas diplomáticas".

Pero ha agregado que ya avisó de que había que reconducir el contencioso diplomático. Además, ha argumentado que ahora "se ve en toda su dimensión" las consecuencias de romper tradiciones como que el primer viaje oficial del presidente del Gobierno sea a Marruecos o de las declaraciones respecto al Sáhara del exvicepresidente Pablo Iglesias.

También el alcalde de Madrid y portavoz nacional del PP, José Luis Martínez-Almeida, ha pedido al Gobierno "una política seria y confiable en materia de inmigración" y ha sostenido que desconoce si la crisis migratoria es un "castigo" de Marruecos, pero ha criticado la "trayectoria errática" de la política de inmigración de Sánchez.

España ha devuelto ya a Marruecos a 2.700 de las 6.000 personas inmigrantes que han entrado de forma ilegal en Ceuta en las últimas horas, según ha informado el ministro del Interior, Fernando Grande-Marlaska, y se continuará con las devoluciones.

A lo largo de 2021 se han registrado entradas a nado desde Marruecos, la más reciente el pasado 27 de abril, aunque desde hacía 15 años no se producía una llegada masiva como la de ese lunes en una sola jornada y ante la falta de vigilancia costera por parte de las autoridades marroquíes, según pudo constatar Efe.

LA REDACCIÓN RECOMIENDA


Illa: "ERC y JxCat buscan la prórroga agónica de un fracaso"


La ANC a ERC y JxCat: "Si hay elecciones nunca más estaremos a vuestro lado"


¿Vas a viajar este verano? Cuidado con las restricciones


Así protegió el CNI la vida de los militares españoles en Afganistán

El Gobierno acuerda reforzar los espigones y la frontera

VOLVER AL PRINCIPIO

AGRUPACIÓN de MEDIOS DIGITALES

Qué es El Obrero | Publicidad | Contacto | Hemeroteca | Únete a El Obrero | Newsletter | Twitter | Instagram | Facebook | Aviso legal y política de privacidad | Política de cookies

EL OBRERO utiliza cookies. Al seguir navegando entendemos que aceptas nuestra política de cookies. Más información

Entendido

crónicaeconómica

Medio	Crónica Económica	Fecha	18/05/2021
Soporte	Prensa Digital	País	España
U. únicos	204	V. Comunicación	504 EUR (615 USD)
Pág. vistas	636	V. Publicitario	176 EUR (214 USD)

CEAPI

https://www.cronicaeconomica.com/casado-pide-a-sanchez-preservar-la-frontera-y-la-soberania-nacional-155397.htm





Casado pide a Sánchez preservar la frontera y la soberanía nacional



El líder del PP, Pablo Casado, ha mostrado su preocupación ante la llegada de inmigrantes a territorio español, y ha asegurado que espera que "se resuelva de forma firme la situación para preservar la integridad de las fronteras y la soberanía nacional".

Actualizado 18 mayo 2021

Redacción y Agencias

“Es una situación de extrema gravedad, como no se había dado en la historia democrática de España. El presidente tiene que actuar para proteger la soberanía nacional y garantizar la integridad de la frontera”, ha asegurado de forma tajante Casado.

Casado ha mantenido hoy una reunión telemática con el presidente de la ciudad autónoma de Ceuta
Por otra parte, Casado ha asegurado en una charla realizada en el Congreso CEAPI que ha telefoneado al presidente del Gobierno, pero que aún no ha recibido respuesta y está a la espera de que Sánchez le devuelva la llamada.









COMENTA!!!

Comentario (máx. 1500 caracteres - no utilizar etiquetas HTML)

Título (obligatorio)

Nombre (obligatorio)

E-mail (obligatorio)

Por favor rellene el siguiente campo con las letras y números que aparecen en la imagen superior

Enviar Borrar

NOTA: Los comentarios son revisados por la redacción a diario, entre las 9:00 y las 21:00. Los que se remitan fuera de este horario, serán aprobados al día siguiente.
CLÁUSULA DE EXENCIÓN DE RESPONSABILIDAD
Todos los comentarios publicados pueden ser revisados por el equipo de redacción de cronicaeconomica.com y podrán ser modificados, entre otros, errores gramaticales y ortográficos. Todos los comentarios inapropiados, obscenos o insultantes serán eliminados. cronicaeconomica.com declina toda responsabilidad respecto a los comentarios publicados.

Esta noticia aún no tiene comentarios publicados.

Puedes ser el primero en darnos tu opinión. ¿Te ha gustado? ¿Qué destacarías? ¿Qué opinión te merece si lo comparas



diarioabierto.es
Información económica desde una perspectiva plural

Medio	Diarioabierto.es	Fecha	18/05/2021
Soporte	Prensa Digital	País	España
U. únicos	186	V. Comunicación	501 EUR (611 USD)
Pág. vistas	636	V. Publicitario	175 EUR (213 USD)

CEAPI

https://epservices.eprensa.com/cgi-bin/view_digital_media.cgi?subclient_id=3158&comps_id=420181100

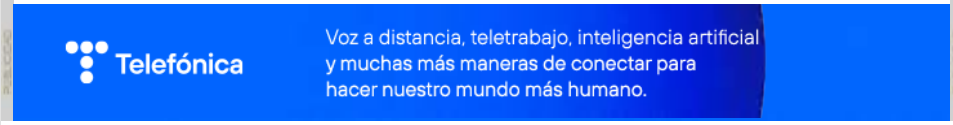



IV Congreso Iberoamericano de Ceapi

El rey y el presidente de Mapfre reclaman más colaboración público-privada para ayudar a América Latina

18/05/2021

diarioabierto.es. Felipe VI pide "inversiones en salud, educación y capacitación, investigación científica avanzada, energías limpias, construcción y renovación de infraestructuras o digitalización".

En la clausura del IV Congreso Iberoamericano del Consejo Empresarial Alianza por Iberoamérica (CEAPI), el rey Felipe VI reivindica una «comunidad» de más de 700 millones de personas, y subraya que la pandemia pone de manifiesto la necesidad de los países iberoamericanos de cooperar «para hacer frente a los desafíos venideros».

«Éstos requieren grandes inversiones en salud, educación y capacitación, investigación científica avanzada, energías limpias, construcción y renovación de infraestructuras o digitalización», por lo que «en todos esos sectores resulta esencial el esfuerzo conjunto y la colaboración público-privada».

«Hay cientos de empresas iberoamericanas con cualificación, conocimiento y habilidades para contribuir a ese empeño» ante «la necesidad de innovar, de crear, de imaginar y proponer nuevas realidades que den respuesta a los desafíos venideros», como el cambio climático.

Los «ingentes recursos financieros que los Gobiernos de los países desarrollados han puesto en marcha para la reconstrucción» tras la pandemia debe contemplar también «las demandas de los países emergentes y en vías de desarrollo, así como las necesidades financieras de los países de renta media latinoamericanos».

«La eliminación de las desigualdades de distinta naturaleza» a las que se enfrentan los países iberoamericanos, «algunas auténticamente graves», requiere la puesta en marcha de «una acción urgente y solidaria».

«Los empresarios más exitosos son también los más conscientes del papel que desempeñan en la creación de una sociedad más justa, dinámica y competitiva, en donde la igualdad de oportunidades no sea una declaración de intenciones», recalca el rey, que subraya que «nos encontramos ante la necesidad de trabajar unidos en beneficio de todos, y entre todos afrontaremos la gran oportunidad que significa Iberoamérica, también para el futuro de cada uno de nuestros países».

Colaboración público-privada suparnacional «más necesaria que nunca»



Suscríbete a nuestro Boletín

E-mail

¡Suscribirme!

Síguenos

Facebook Twitter LinkedIn RSS

diarioabierto.es
información económica desde una perspectiva plural

Medio	Diarioabierto.es	Fecha	18/05/2021
Soporte	Prensa Digital	País	España
U. únicos	186	V. Comunicación	501 EUR (611 USD)
Pág. vistas	636	V. Publicitario	175 EUR (213 USD)

CEAPI

https://epservices.eprensa.com/cgi-bin/view_digital_media.cgi?subclient_id=3158&comps_id=420181100

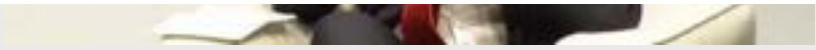

El presidente de Mapfre, Antonio Huertas, en el IV Congreso Iberoamericano de CEAPI.

En la misma línea, el presidente de Mapfre, Antonio Huertas, reclama más colaboración público privada para reforzar las relaciones comerciales entre España y América Latina y para ayudar a la región en su desarrollo económico tras la pandemia.

«Ahora es más que nunca necesaria esa colaboración público-privada y, además, supranacional. No están los Estados capacitados para resolverlo en solitario, ni mucho menos las empresas por sí mismas pueden resolver los problemas a los que nos enfrentamos», argumenta Huertas.

Reconoce que el esfuerzo político «siempre será insuficiente», porque «en Latinoamérica los empresarios deseamos siempre más, estamos insatisfechos porque deseamos una mayor vinculación, tenemos ansia por seguir profundizando en las relaciones y fortalecer los lazos comerciales».

«Hay que creer en Iberoamérica» porque es la región del mundo con la que España «se entiende en todos los sentidos». «Todos queremos que nuestra casa sea cómoda, linda y que tengamos a todos los que queremos muy cerca. Pues eso es lo que queremos, Iberoamérica es nuestra casa y queremos que esté bien, cómoda, limpia y con los que queremos que estén cerca. Y si además podemos hacer negocio y desarrollarla económicamente, pues mucho mejor», subraya el presidente de Mapfre.

0 0 0 0 0 0 0

¿Te ha parecido interesante? *(Sin votos)*

TAMBIÉN TE PUEDE INTERESAR



Luz.es: Encuentra las mejores tarifas de luz y gas.



Pedro Sánchez cierra en la frontera del Tarajal su visita a ...



VidaCaixa gana el 15,9% más en el primer trimestre pese a la...



Los mayores, los más comprometidos con el hogar sostenible |...



Sanidad notifica 3.988 nuevos casos de Covid-19, la cifra má...



+45 Activos llega al Senado para dar voz al edadismo

STROSSLE

Si continúas navegando por esta web, entendemos que aceptas las cookies que usamos para mejorar nuestros servicios. Aceptar cookies

Madridpress.com
Diario independiente de Madrid

Medio	MadridPress.com	Fecha	18/05/2021
Soporte	Prensa Digital	País	España
U. únicos	182	V. Comunicación	498 EUR (608 USD)
Pág. vistas	655	V. Publicitario	174 EUR (212 USD)

CEAPI

https://madridpress.com/art/288441/almeida-madrid-quiere-ser-el-punto-de-entrada-de-iberoamerica-hacia-europa

Publicidad

Martes, 18 de Mayo de 2021

Transmite un mensaje de optimismo y confianza hacia la capital

Almeida: "Madrid quiere ser el punto de entrada de Iberoamérica hacia Europa"

El alcalde de Madrid, José Luis Martínez-Almeida, ha transmitido un mensaje de optimismo, credibilidad y confianza hacia la capital, ante líderes de compañías congregadas estos días en Madrid durante el IV Congreso Iberoamericano, a los que ha asegurado que "Madrid quiere ser el punto de entrada de Iberoamérica hacia Europa".



"Yo creo en Iberoamérica, Madrid cree en Iberoamérica y quiere ser el punto de entrada inexcusable de todo Iberoamérica hacia Europa", ha señalado Almeida alcalde ha dado la bienvenida a los asistentes al congreso.

El regidor ha participado hoy en la segunda jornada del IV Congreso Iberoamericano para líderes de compañías y familias empresarias organizado por el Consejo Empresarial Alianza por Iberoamérica (CEAPI). Un encuentro que, durante dos días, debate sobre el papel social que tiene la empresa como partícipe de un nuevo estado de bienestar y pieza clave para ayudar a la sociedad a enfrentarse a la crisis derivada de la Covid-19.

El regidor ha explicado el "menú" que ofrece Madrid y que le ha convertido en un modelo de éxito y confianza, que cuenta con cuatro ingredientes. El primero, tal como ha señalado, está formado por la estabilidad política, "que











Madridpress.com
Diario independiente de Madrid

Medio	MadridPress.com	Fecha	18/05/2021
Soporte	Prensa Digital	País	España
U. únicos	182	V. Comunicación	498 EUR (608 USD)
Pág. vistas	655	V. Publicitario	174 EUR (212 USD)

CEAPI

https://madridpress.com/art/288441/almeida-madrid-quiere-ser-el-punto-de-entrada-de-iberoamerica-hacia-europa

ha derivado en un modelo de éxito desde el punto de vista del desarrollo económico, social e institucional".

El segundo ingrediente es "la seguridad jurídica, que ha generado un ecosistema amigable para todo aquel que quiere invertir, crear empleo y crear riqueza en Madrid". A lo que ha añadido "la baja presión fiscal de Madrid, seña de identidad de las políticas liberales dentro de un marco del ordenamiento jurídico que lo permite" y "la confianza plena, total y absoluta de que le corresponde a la sociedad liderar el crecimiento económico en todos los órdenes para poder llevar a cabo el liderazgo de esa actividad económica".

El alcalde asistirá al acto de clausura del congreso que estará presidido por el rey Felipe VI.

Comentarios Comentar esta noticia

Todavía no hay comentarios







OPINIÓN


FERMÍN BOCOS

El espejismo de las encuestas


FERNANDO JÁUREGUI

La Cataluña que no interesa al resto de España. Ni a Cataluña


ANTONIO P. HENARES

Los dos caminos


RAFAEL TORRES

Miedo a despertar


FRANCISCO MURO

Dos 'x' que multiplican la solidaridad

Medio | Tecno Hotel | Fecha | 18/05/2021
Soporte | Prensa Digital | País | España
U. únicos | 183 | V. Comunicación | 498 EUR (608 USD)
Pág. vistas | 684 | V. Publicitario | 174 EUR (212 USD)
https://tecnohotelnews.com/2021/05/18/digitalizacion-sostenibilidad-social-medioambiental-turismo/

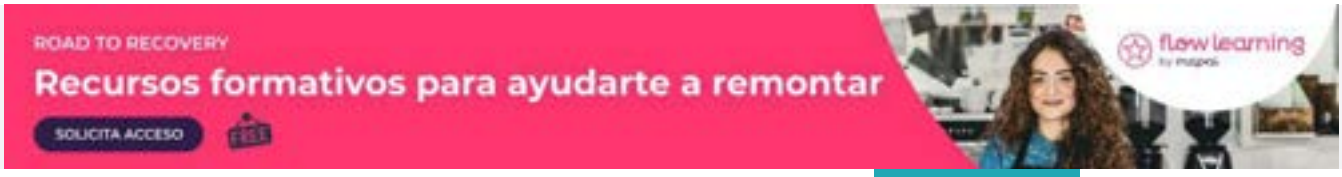



Newsletter Sector

Digitalización y sostenibilidad social y medioambiental para el turismo

18 mayo 2021



El turismo, uno de los grandes motores de las economías iberoamericanas, y sus retos de futuro han sido el centro de atención de una de las mesas del IV Congreso Iberoamericano CEAPI para líderes de compañías y familias empresarias, que se ha celebrado el 17 y 18 de mayo en CaixaForum Madrid.

Ignacio Ybarra, presidente de Vocento, ha moderado el panel Turismo y desarrollo sostenible, en el que han participado David Collado Morales, ministro de Turismo de República Dominicana; Borja Escalada, CEO de RLH Properties (México); Sabina Fluxá, vicepresidenta y CEO de Iberostar Hotel & Resorts; Encarna Piñero, vicepresidenta y CEO Grupo Piñero; Paola Rainieri de Díaz, vicepresidenta Senior y

Revista digital

Mayo 2021



Suscríbete a nuestro boletín de noticias



TECNOHOTEL

Medio	Tecno Hotel	Fecha	18/05/2021
Soporte	Prensa Digital	País	España
U. únicos	183	V. Comunicación	498 EUR (608 USD)
Pág. vistas	684	V. Publicitario	174 EUR (212 USD)

CEAPI

https://tecnohotelnews.com/2021/05/18/digitalizacion-sostenibilidad-social-medioambiental-turismo/

socia del Grupo Puntacana (República Dominicana) y Javier Sánchez-Prieto, presidente Iberia (España).

En este panel se han analizado las consecuencias que sobre el turismo ha tenido la pandemia y cuáles son los retos del sector de cara al futuro con la transición desde el turismo de masas a otro donde prime la sostenibilidad y en el que se apueste por la digitalización.

Por su parte, República Dominicana se ha convertido en un ejemplo a seguir, pues como ha resaltado David Collado la apuesta para superar la crisis producto de la pandemia ha sido por impulsar "la vacunación de todos los trabajadores del sector para poder reactivar la industria lo antes posible. En todo momento nuestra prioridad fue ir de la mano y ayudar al sector privado".

Sostenibilidad y digitalización

La principal conclusión del panel ha sido que el futuro del sector turístico pasa por la sostenibilidad social y medioambiental y la digitalización. En esa línea, Borja Escalada ha destacado que "hay que adaptarse al entorno y no que el entorno se adapte al proyecto empresarial. Buscamos que nuestros proyectos posean una triple sostenibilidad: social, medioambiental y económica".

Por su lado, Sabina Fluxá ha querido subrayar que "tres son las palancas que para nosotros son esenciales para afrontar esta recuperación. La primera, quizá más de corto plazo, es la seguridad.

La segunda es la calidad y el apostar por un modelo turismo de valor añadido, y en último lugar la sostenibilidad, porque entendemos que es un camino de no retorno y la sostenibilidad es la única manera de impulsar el turismo. Hay que ayudar a las empresas porque son las que garantizan la recuperación. Es muy importante la vacunación, la capacidad de conexión y la sostenibilidad".

Encarna Piñero ha resaltado que "la sostenibilidad es el marco que impregna todas nuestras decisiones. La parte social, el cuidar el trabajo y la salud de nuestros empleados, nos ha ayudado a tomar decisiones que nos han hecho sentir responsables.

Además, estamos trabajando en cuidar los litorales y las playas que son nuestro tesoro y apostamos por la movilidad sostenible. Tenemos que ayudar en que todos seamos responsables. Junto somos más fuertes y hacer que el compromiso sea sustentable en el tiempo".

Sostenibilidad y la sustentabilidad

En esa misma dirección ha ido Paola Rainieri de Díaz, quien ha recordado que "la interacción entre sostenibilidad y la sustentabilidad es clave. Creemos en que nuestro mayor tesoro es nuestra gente. Dar trabajo digno a nuestros colaboradores y que tengan mejor calidad de vida (educación para los hijos y sanidad) asegura la paz social. Es un equilibrio entre economía y ecología, porque también debemos apostar por la sostenibilidad medioambiental, ya que vivimos del entorno y debemos ayudar a preservarlo y a que sea sostenible".

Finalmente, Javier Sánchez-Prieto ha mandado un mensaje de esperanza, ya que considera que "la mejor noticia y la mejor manera de ayudar a las empresas hoy es levantar las restricciones, y en la medida que se levanten lo que estamos viendo es que existe una demanda latente que se está reactivando".



Tweets por @tecnohotelnews

TecnoHotel
@tecnohotelnews
La cadena @sercotelhoteles celebra en su stand de @fitur_madrid (también online) una serie de debates dedicados a diversas temáticas de interés para el sector hotelero #Fitur2021 #Sercotel tecnohotelnews.com/2021/05/18/ser…



Sercotel Talks: los eventos híbridos de …
Sercotel celebra en su stand de Fitur (ta…
tecnohotelnews.com

2h

TecnoHotel
@tecnohotelnews
Las ayudas directas y la vacunación masiva

Insertar Ver en Twitter



Medio	Tecno Hotel	Fecha	18/05/2021
Soporte	Prensa Digital	País	España
U. únicos	183	V. Comunicación	498 EUR (608 USD)
Pág. vistas	684	V. Publicitario	174 EUR (212 USD)

https://tecnohotelnews.com/2021/05/18/digitalizacion-sostenibilidad-social-medioambiental-turismo/

El CEAPI ha organizado este evento con el apoyo de BID Invest, la Secretaría General Iberoamericana (SEGIB), y la Cátedra de Transformación Social Competitiva (TSC) de la Universidad Complutense de Madrid. El Congreso cuenta con la colaboración de Grupo Azvi, Fundación La Caixa, Iberia, LaLiga, NetApp, Atlantic Copper, Atrevia, Cofides, Grupo Red Eléctrica, Las Rozas Village y La Roca Village, Mapfre, Tebrio y Correos.

HOTEL SOFTWARE | ES MOMENTO DE CAMBIOS

ETIQUETAS CEAPI digitalización sostenibilidad

Me gusta 1

Artículos relacionados Más del autor



Cómo garantizar la seguridad en la entrega y reparto de comida fuera del local



Sercotel Talks: los eventos híbridos de Sercotel en Fitur 2021



¿Cómo organizar un viaje en 2021?

DEJA UNA RESPUESTA

Iniciar sesión para dejar un comentario

Uso de cookies

Medio	Tecno Hotel	Fecha	18/05/2021
Soporte	Prensa Digital	País	España
U. únicos	183	V. Comunicación	498 EUR (608 USD)
Pág. vistas	684	V. Publicitario	174 EUR (212 USD)

https://tecnohotelnews.com/2021/05/18/digitalizacion-sostenibilidad-social-medioambiental-turismo/

Ediciones Peldaño, en cumplimiento del Reglamento (UE) 2016/679 General de Protección de Datos, le informa del uso en este sitio web de cookies propias y de terceros para mejorar nuestros, la experiencia del usuario, los servicios prestado y mostrarle publicidad relacionada con sus preferencias, mediante el análisis de sus hábitos de navegación. Si continúa navegando, consideramos que rechaza el uso de cookies, pudiendo producirse errores de navegación o problemas de visualización de determinados contenidos. Para más información, consulte previamente nuestra política de cookies.

ACEPTAR

Medio	sticknoticias.com	Fecha	18/05/2021
Soporte	Prensa Digital	País	España
U. únicos	132	V. Comunicación	487 EUR (578 USD)
Pág. vistas	483	V. Publicitario	170 EUR (202 USD)

https://sticknoticias.com/almeida-madrid-quiere-ser-el-punto-de-entrada-de-iberoamerica-hacia-europa/

Almeida: Madrid quiere ser el punto de entrada de Iberoamérica hacia Europa

original



Almeida: "Madrid quiere ser el punto de entrada de Iberoamérica hacia Europa"



MADRID, 18 (EUROPA PRESS)

El alcalde de Madrid, José Luis Martínez-Almeida, ha transmitido hoy un mensaje de optimismo, credibilidad y confianza hacia la capital, ante líderes de compañías congregadas estos días en Madrid durante el IV Congreso Iberoamericano, a los que ha asegurado que "Madrid quiere ser el punto de entrada de Iberoamérica hacia Europa".

"Yo creo en Iberoamérica, Madrid cree en Iberoamérica y quiere ser el punto de entrada inexcusable de todo Iberoamérica hacia Europa", ha señalado Almeida alcalde ha dado la bienvenida a los asistentes al congreso.

El regidor ha participado hoy en la segunda jornada del IV Congreso Iberoamericano para líderes de compañías y familias empresarias organizado por el Consejo Empresarial Alianza por Iberoamérica (CEAPI). Un encuentro que, durante dos días, debate sobre el papel social que tiene la empresa como partícipe de un nuevo estado de bienestar y pieza clave para ayudar a la sociedad a enfrentarse a la crisis derivada de la Covid-19.

El regidor ha explicado el "menú" que ofrece Madrid y que le ha convertido en un modelo de éxito y confianza, que cuenta con cuatro ingredientes. El primero, tal como ha señalado, está formado por la estabilidad política, "que ha derivado en un modelo de éxito desde el punto de vista del desarrollo económico, social e institucional".

El segundo ingrediente es "la seguridad jurídica, que ha generado un ecosistema amigable para todo aquel que quiere invertir, crear empleo y crear riqueza en Madrid". A lo que ha añadido "la baja presión fiscal de Madrid, seña de identidad de las políticas liberales dentro de un marco del ordenamiento jurídico que lo permite" y "la confianza plena, total y absoluta de que le corresponde a la sociedad liderar el crecimiento económico en todos los órdenes para poder llevar a cabo el liderazgo de esa actividad económica".

El alcalde asistirá esta tarde al acto de clausura del congreso que estará presidido por el rey Felipe VI. /

Medio	sticknoticias.com	Fecha	18/05/2021
Soporte	Prensa Digital	País	España
U. únicos	132	V. Comunicación	487 EUR (578 USD)
Pág. vistas	483	V. Publicitario	170 EUR (202 USD)

https://epservices.eprensa.com/cgi-bin/view_digital_media.cgi?subclient_id=3158&comps_id=419956793

Aznar asegura que la fragmentación de la izquierda tras el 4M va a radicalizar más el Gobierno de Sánchez

original



Aznar asegura que la fragmentación de la izquierda tras el 4M va a "radicalizar más" el Gobierno de Sánchez



Cree que en Cataluña no va a suceder “nada bueno”: “Cuando se pone mala siembra en la tierra, sale mala cosecha”

MADRID, 18 (EUROPA PRESS)

El expresidente del Gobierno José María Aznar ha asegurado este martes que las elecciones madrileñas han provocado un “cambio de ciclo” aparejado de un proceso de “reagrupación del centroderecha”, aún “incompleto”, que es “muy importante” para la gobernabilidad de España. Además, ha señalado que se ha producido un proceso de fragmentación de la izquierda “muy peligroso” que va a llevar a que el Gobierno liderado por Pedro Sánchez se vaya a “radicalizar más”.

En su intervención en el IV Congreso Iberoamericano CEAPI celebrado en Madrid, Aznar ha subrayado que se ha producido “un cambio muy importante” en las elecciones en la Comunidad de Madrid. “Han cambiado yo creo que un ciclo político”, ha resaltado.

Según ha explicado, en este momento “se produce un fenómeno de reagrupación del centroderecha que para la estabilidad y la gobernabilidad de España es muy importante”. Eso sí, ha indicado que ese proceso es “incompleto” –en alusión a Vox– pero es un movimiento “muy relevante”. “En eso las elecciones en la Comunidad de Madrid han sido absolutamente determinantes”, ha apostillado.

Aznar ha lanzado como segunda reflexión el hecho de que se haya producido un “proceso de fragmentación de la izquierda muy peligroso”. “Lo que creo que va a pasar ahora es que se va a acelerar la radicalización en el mundo de la izquierda en España. Esta mayoría de Gobierno, lo que alguno denominó mayoría Frankenstein, se va a radicalizar más”, ha pronosticado.

“SE JUGARÁ AL SEPARATISMO”

En este punto, el expresidente ha recalcado que el Ejecutivo liderado por Pedro Sánchez gobierna con “comunistas, con antiguos terroristas de ETA y con los separatistas catalanes”. De hecho, ha augurado que en Cataluña, tras anunciarse el principio de acuerdo entre ERC y Junts para formar Govern, no va a suceder “nada bueno”.

Medio sticknoticias.com | Fecha 18/05/2021
Soporte Prensa Digital | País España
U. únicos 132 | V. Comunicación 487 EUR (578 USD)
Pág. vistas 483 | V. Publicitario 170 EUR (202 USD)
https://epservices.eprensa.com/cgi-bin/view_digital_media.cgi?subclient_id=3158&comps_id=419956793

"Cuando usted pone mala siembra en la tierra, sale mala cosecha. Si hay un gobierno separatista, se jugará al separatismo. Es lo que va a pasar", ha manifestado, para añadir que ya se está diciendo que el Gobierno de Sánchez "va a acelerar los indultos".

En este punto, ha criticado que a aquellos políticos condenados por el 'procés' que dieron "un golpe" el Gobierno de España pueda indultarlos. "Hay otra política: el que quiere cargarse la Constitución y la unidad de España, lo paga", ha proclamado.

"OJALÁ VOLVIESEN LOS GRANDES PACTOS"

El expresidente del Gobierno ha defendido la Constitución de 1978, uno de los "grandes éxitos" de España junto a la convergencia en el euro, y ha pedido recuperar el "respeto al pacto constitucional", la "alternancia política", el "respeto al Estado de Derecho y la ley" y gobernar con sentido común". A su entender, son cuestiones que están siendo "hoy maltratadas" en España.

"Ojalá volviesen los grandes pactos entre las grandes fuerzas políticas de centroderecha y de centroizquierda, que resultaron muy positivas y supusieron la transformación de España", ha manifestado el expresidente del Gobierno.

Aznar ha aludido a dirigentes políticos del "socialismo moderado" como Nicolás Redondo o Joaquín Leguina, y ha criticado que el PSOE vaya a echar al expresidente de la Comunidad de Madrid "por defender que lo natural es pactar" entre el PSOE y el PP. "Son dos nombres de altura y como son de altura, les van a echar", ha enfatizado.

ANIVERSARIO DEL 15M

Ante el aniversario del nacimiento del movimiento del 15-M hace una década, Aznar ha señalado que él "nunca" tuvo "ninguna esperanza en el 15M" ni de que "allí saliera nada bueno". A su entender, de la ruptura del bipartidismo no ha salido "prácticamente nada bueno".

A su entender, España "no ha ganado nada" con el multipartidismo sino que hay más "inestabilidad, fragmentación y confrontación", al tiempo que hay un "descenso del nivel político y económico". "¿Eso es algo que interesa al país? Pues no, no es nada que interesa al país", ha apostillado.

Además, Aznar ha echado en cara al Gobierno de Pedro Sánchez que en vez de estar centrado en los problemas actuales con crisis como la de Ceuta, esté pensando en planes para el año 2050. "He leído que nos van a resolver la vida hasta el año 2050 el jueves que viene", ha ironizado.

El expresidente del Gobierno ha solicitado a Pedro Sánchez que "no abdique de su responsabilidad" como, a su juicio, ha hecho en la pandemia al "transferir" esa responsabilidad a las comunidades autónomas y al Tribunal Supremo, una vez finalizado el estado de alarma.

SITUACIÓN EN CHILE Y COLOMBIA

Tras asegurar que la situación política Latinoamericana es "extraordinariamente compleja y muy preocupante", se ha centrado en países como Chile, donde a su juicio, "se confirman los peores temores" porque "el populismo es un fenómeno creciente y no decreciente".

Aznar, que ha recordado que la estabilidad que había vivido Chile estos años, ha resaltado que a raíz de la "revuelta social" con el "pretexto" de la subida de las tarifas de metro, se va a desarrollar ahora "un proceso constituyente en la izquierda radical". A su entender, esta situación "en el mejor de los casos abre un periodo de incertidumbre enorme para el país" y "en el peor de los casos puede abrir un proceso seudorevolucionario".

"Y Colombia, que es la gran joya que quieren conquistar los desestabilizadores, está pasando exactamente lo mismo", ha advertido, para añadir que "las tácticas" para desestabilizar este país "son las mismas" que se han empleado en Chile.

Sobre Venezuela, ha dicho que ahora "se va a intentar una fórmula negociadora", algo que, en

Medio sticknoticias.com | Fecha 18/05/2021
Soporte Prensa Digital | País España
U. únicos 132 | V. Comunicación 487 EUR (578 USD)
Pág. vistas 483 | V. Publicitario 170 EUR (202 USD)
https://epservices.eprensa.com/cgi-bin/view_digital_media.cgi?subclient_id=3158&comps_id=419956793

su opinión, “no es más que perder el tiempo otra vez” porque “no es más que intentar administrar humo”. Además, ha destacado el hecho de que Nicolás Maduro “haya tomado” el diario nacional, el “órgano que quedaba de libertad de expresión” en el país.

Medio	sticknoticias.com	Fecha	18/05/2021
Soporte	Prensa Digital	País	España
U. únicos	132	V. Comunicación	487 EUR (578 USD)
Pág. vistas	483	V. Publicitario	170 EUR (202 USD)

https://epservices.eprensa.com/cgi-bin/view_digital_media.cgi?subclient_id=3158&comps_id=420132029

El Rey apela a la cooperación en Iberoamérica y la colaboración público-privada frente a futuros desafíos

original





Reclama que los países ricos también atiendan a las demandas de los más pobres en su reconstrucción

MADRID, 18 (EUROPA PRESS)

El Rey Felipe VI ha reivindicado este martes Iberoamérica como comunidad de países, apelando a sus gobiernos a cooperar y animando igualmente a la colaboración público-privada para poder hacer frente a los desafíos futuros y para acabar con las desigualdades.

Don Felipe ha sido el encargado de clausurar el IV Congreso Iberoamericano del Consejo Empresarial Alianza por Iberoamérica (CEAPI) que se ha celebrado este lunes y martes en Madrid y lo ha hecho reivindicando a Iberoamérica como una "comunidad" de más de 700 millones de personas.

La pandemia "ha puesto de relieve las enormes fragilidades y debilidades del mundo en que habitamos", pero también la "solidaridad" y el "empeño de millones" por afrontar juntas "esta amenaza letal contra la vida y la salud, que pone en jaque la prosperidad económica, la arquitectura social de nuestros pueblos, y la confianza ciudadana en sus instituciones y organizaciones", ha señalado.

El Rey ha resaltado el papel desempeñado por las empresas en este último año, tanto grandes como medianas y pequeñas, que "han tenido que enfrentar situaciones apenas imaginables" y "se han visto obligadas a improvisar respuestas que garantizaran la continuidad de sus operaciones, la permanencia de sus trabajadores y empleados, así como la fidelidad de sus proveedores y clientes".

En opinión de Don Felipe, la pandemia también ha puesto de manifiesto la necesidad de los países iberoamericanos de cooperar "para hacer frente a los desafíos venideros".

"Estos requieren grandes inversiones en salud, educación y capacitación, investigación científica avanzada, energías limpias, construcción y renovación de infraestructuras o digitalización", ha subrayado, incidiendo en que "en todos esos sectores resulta esencial el esfuerzo conjunto y la colaboración público-privada".

Medio sticknoticias.com | Fecha 18/05/2021
Soporte Prensa Digital | País España
U. únicos 132 | V. Comunicación 487 EUR (578 USD)
Pág. vistas 483 | V. Publicitario 170 EUR (202 USD)
https://epservices.eprensa.com/cgi-bin/view_digital_media.cgi?subclient_id=3158&comps_id=420132029

EMPRESAS CUALIFICADAS

En este sentido, ha reivindicado que “hay cientos de empresas iberoamericanas con cualificación, conocimiento y habilidades para contribuir a ese empeño” y ha resaltado “la necesidad de innovar, de crear, de imaginar y proponer nuevas realidades que den respuesta a los desafíos venideros”.

Entre estos desafíos ha citado como las “preocupaciones más inmediatas” al “cambio climático asociado al calentamiento global del planeta, y la ordenación y gobernanza de un mundo global, definido y muy condicionado por el uso de las nuevas tecnologías”.

Por otra parte, ha reclamado que los “ingentes recursos financieros que los gobiernos de los países desarrollados han puesto en marcha para la reconstrucción” contemplen también “las demandas de los países emergentes y en vías de desarrollo, así como las necesidades financieras de los países de renta media latinoamericanos”.

Para Don Felipe, “la eliminación de las desigualdades de distinta naturaleza” a las que se enfrentan los países iberoamericanos, “algunas auténticamente graves”, requiere la puesta en marcha de “una acción urgente y solidaria”.

HAY QUE PRESTAR ATENCIÓN A LAS EXIGENCIAS SOCIALES

En este punto, se ha referido a la Agenda 2030 y a la responsabilidad social corporativa (RSC) y a la necesidad de prestar atención a las exigencias sociales. Gobiernos y empresas, ha dicho, tienen “a un tiempo obligación y necesidad de cooperar para abordar conjuntamente la consecución” de los Objetivos de Desarrollo Sostenible (ODS), pero también hará falta “evaluar su grado de cumplimiento”.

“Los empresarios más exitosos son también los más conscientes del papel que desempeñan en la creación de una sociedad más justa, dinámica y competitiva, en donde la igualdad de oportunidades no sea una declaración de intenciones”, ha recalcado el Rey.

“Nos encontramos ante la necesidad de trabajar unidos en beneficio de todos”, ha añadido, confiando en que “entre todos, a pesar de las dificultades y conscientes de la magnitud de los desafíos que nos acechan, afrontaremos la gran oportunidad que significa Iberoamérica, también para el futuro de cada uno de nuestros países”.

Antes de la intervención de Don Felipe se ha proyectado un vídeo en el que numerosos empresarios tanto españoles como iberoamericanos han ensalzado el papel del monarca. En Iberoamérica, “se os quiere y se os admira”, ha resumido la presidenta de CEAPI, Nuria Vilanova.

El Rey ha agradecido estas palabras que ha dicho que le animan a “continuar en su labor” y en particular se ha referido al primer secretario general iberoamericano, Enrique Iglesias, quien ha tenido igualmente palabras de elogio hacia Don Felipe. Así, ha resaltado su “gestión admirable y silenciosa” en España y su “vocación iberoamericana”.

compostela24horas.com

Medio	compostela24horas.com	Fecha	18/05/2021
Soporte	Prensa Digital	País	España
U. únicos	143	V. Comunicación	429 EUR (521 USD)
Pág. vistas		V. Publicitario	150 EUR (182 USD)

https://epservices.eprensa.com/cgi-bin/view_digital_media.cgi?subclient_id=3158&comps_id=419640801



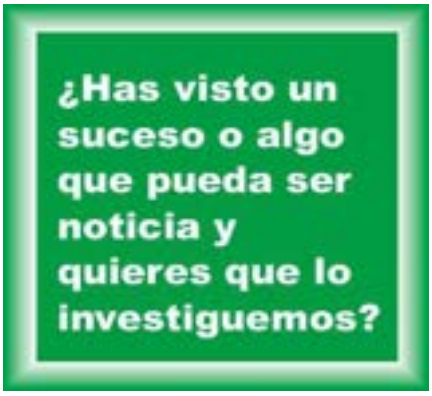



Sánchez anuncia el inicio de la vacunación masiva de menores de 50 años en junio



El presidente afirma que las primeras pruebas técnicas de cara al certificado covid están siendo positivas

Redacción

06:30 18/05/21

El presidente del Gobierno, Pedro Sánchez, ha garantizado este lunes que en el mes de junio habrá en España una vacunación masiva contra el coronavirus de los menores de 50 años y ha continuado con la cuenta atrás que comenzó la semana pasada al afirmar que faltan 93 días para lograr la inmunidad de grupo,

NOTICIAS DE HOY



Ribeira supera o reto de Ecoembes para a recollida de envases

compostela24horas.com

Medio	compostela24horas.com	Fecha	18/05/2021
Soporte	Prensa Digital	País	España
U. únicos	143	V. Comunicación	429 EUR (521 USD)
Pág. vistas		V. Publicitario	150 EUR (182 USD)

https://epservices.eprensa.com/cgi-bin/view_digital_media.cgi?subclient_id=3158&comps_id=419640801

una fecha que se alcanzará a finales del mes de agosto.

Además, ha indicado que las primeras pruebas técnicas que se están efectuado de cara a la introducción del certificado verde digital europeo están siendo muy positivas, por lo que se ha mostrado convencido de que podrá implantarse antes de finales de junio. Por el momento, lo que se está haciendo es una simulación para probar toda la cadena del conocido como 'pasaporte Covid', desde la conexión hasta los sistemas de verificación y certificación. Así lo ha desvelado durante su intervención en el IV Congreso Iberoamericano del Consejo Empresarial Alianza por Iberoamérica (CEAPI).

Este lunes ha llegado un nuevo contingente semanal de 1,7 millones de dosis de Pfizer, que será de 2,7 millones de dosis solo de esta farmacéutica cada una de las semanas de junio.

Tras asegurar que el sistema de salud está preparado para superar este ritmo en las próximas semanas, ha recordado que este lunes se va a rebasar la cifra de siete millones de personas con pauta completa y quince millones con una sola dosis, el 31 por ciento de la población. Debido a ese ritmo, ha garantizado que en junio comenzará una vacunación masiva de los menores de 50 años.



Galicia homenajea a Xela Arias en el Día de las Letras Galegas



Feijóo cuestiona que pueda haber vacunación masiva a partir de junio



Coronavirus al alza el Compostela

Recomendado Para Ti

Enlaces Patrocinados por Taboola



¿La recuerdas? Respira profundo antes de ver como luce ahora

Miss Penny Stocks



Una madre vende la cuna de su bebé, el comprador vuelve y le dice que busque...

Trendscatchers



Steven Seagal tiene 69 años y esta es su esposa

Yummy Press



7 beneficios del aceite de cbd

Sativida



Difícil de creer: Esto es lo que cuesta realmente un salvaescaleras

Salvaescaleras | Enlaces Publicitarios



Trata de no jadear cuando veas a Oriana Marzoli al natural

Game Of Glam



COMENTARIOS

Sé el primero en comentar...

Escribir comentario...

Nombre

E-mail (no obligatorio)

Enviar

LO MÁS

VISTO | ACTUAL

| 11/04/20
Oler vinagre, la curiosa forma de detectar asintomáticos

| 01/04/20
Una pareja, pillada manteniendo relaciones sexuales en un fotomatón del metro

| 27/01/20
Maneras naturales de limpiar los pulmones del humo del tabaco

| 05/09/19
Las "gallinas violadas" se hacen virales en Internet con cientos de memes

| 27/11/18
La orquesta Olympus presenta a sus seis cantantes para la "Red Tour" 2019

| 16/05/21
Esixen que se devolva o importe das bonificacións de lixo por recollida de días alternos, que supón máis de 200 euros por vivenda

| 02/08/19
Condenan a una mujer con diez días de cárcel por alimentar a varios gatos callejeros

Medio	GaliciaPRESS	Fecha	18/05/2021
Soporte	Prensa Digital	País	España
U. únicos	7377	V. Comunicación	1 494 EUR (1,815 USD)
Pág. vistas	25 660	V. Publicitario	522 EUR (634 USD)

https://www.galiciapress.es/texto-diario/mostrar/2889779/agenda-grafica-dia-18-mayo



Agenda gráfica para el día 18 de mayo

Europa Press | Martes, 18 de mayo de 2021, 09:57

Enviamos a continuación las previsiones que configuran la cobertura gráfica de Europa Press para el día 18 de mayo:

-- 10.00 horas: Pool. En Madrid, cobertura de distintas actividades en el Consejo de los Diputados.

-- 10.00 horas. IV Congreso Iberoamericano CEAPI para líderes de compañías y familias empresarias bajo el título Transformación e Impacto social: Las mejores empresas para el planeta.

-- 10.00 horas: en Valencia, acto de apertura del 43 Congreso Confederal de la UGT. Intervienen, entre otros, el presidente de la CEOE, Antonio Garamendi; el secretario general de CCOO, Unai Sordo; el presidente de la CES y Secretario General de CFDT, Laurent Berger; el ministro de Transportes, Movilidad y Agenda Urbana, José Luis Ábalos; la vicepresidenta tercera y ministra de Trabajo y Economía Social, Yolanda Díaz y el secretario general de UGT, Pepe Álvarez.

-- 11.00 horas: en Barcelona, la concejal Rosa Alarcón asiste a la presentación de la pruebas del autobús eléctrico MAN Lion's City 18E en Barcelona.

-- 12.00 horas (aproximadamente): Pool. En Madrid, rueda de prensa tras el Consejo de Ministros.

-- 13.00 horas: en Barcelona, rueda de prensa presencial y telemática de la consellera Meritxell Budó tras el Consell Executiu.

-- 13.30 horas: en Valencia, el alcalde de laciudad, Joan Ribó, recibe a la vicepresidenta tercera del Gobierno y ministra de Trabajo y Economía Social, Yolanda Díaz.

-- 19.00 horas: En Madrid, la vicepresidenta primera del Gobierno, ministra de la Presidencia, Relaciones con las Cortes y Memoria Democrática, Carmen Calvo, junto a la ministra de Industria, Comercio y Turismo, Reyes Maroto, asisten al acto de recepción de las autoridades internacionales que participarán en Fitur 2021, en su edición 'Especial Recuperación Turismo'.

Pueden consultar las imágenes del servicio gráfico de Europa Press en







PUEDEN INTERESARTE

Galicia PRESS TE INFORMA

Medio	GaliciaPRESS	Fecha	18/05/2021
Soporte	Prensa Digital	País	España
U. únicos	7377	V. Comunicación	1 494 EUR (1,825 USD)
Pág. vistas	25 660	V. Publicitario	522 EUR (637 USD)

CEAPI

https://epservices.eprensa.com/cgi-bin/view_digital_media.cgi?subclient_id=3158&comps_id=420039777



Isla (Inditex) equipara el papel de la sostenibilidad con el de la digitalización en la estrategia empresarial

Europa Press | Martes, 18 de mayo de 2021, 17:26



El presidente de Inditex, Pablo Isla, ha defendido este martes que el papel de la sostenibilidad en la estrategia de una compañía debe ser igual de importante que la digitalización.

En concreto, en su participación en el IV Congreso Iberoamericano del CEAPI, Isla indicó que en un horizonte a 5 o 10 años hay que integrar la transformación social y de sostenibilidad "igual que la digitalización". "Es algo esencial", ha asegurado.

A este respecto, el directivo ha señalado que hay "mucho compromiso del mundo empresarial" por abordar el camino de la sostenibilidad, que es "apasionante" y tiene que estar totalmente integrado en lo que es la realidad empresarial".

Isla ha recordado que Inditex lleva trabajando en materia de sostenibilidad desde 2006, aunque en la junta general de accionistas de 2019 marcó "un hito muy importante" por los compromisos que adoptó la compañía a este respecto en todo lo referente a las materias primas (algodón, lino, poliéster o viscosa) de cara al horizonte de 2023 y 2025.

Asimismo, ha destacado que todos los esfuerzos en sostenibilidad de Inditex tienen "mucho que ver con el compromiso de toda la empresa". "La fuerza en relación con la sostenibilidad







PUEDEN INTERESARTE

Galicia PRESS TE INFORMA

Medio	GaliciaPRESS	Fecha	18/05/2021
Soporte	Prensa Digital	País	España
U. únicos	7377	V. Comunicación	1 494 EUR (1,825 USD)
Pág. vistas	25 660	V. Publicitario	522 EUR (637 USD)

CEAPI

https://epservices.eprensa.com/cgi-bin/view_digital_media.cgi?subclient_id=3158&comps_id=420039777

viene de todos los niveles de la compañía. Para nosotros es clave y esencial", ha añadido.

En este sentido, Isla ha puesto el ejemplo del programa 'The List, by Inditex', que ha servido de modelo dentro del sector del compromiso por la mejora de la salud de producto dentro de la industria química fabricante de colorantes, pigmentos y auxiliares.

Por ello, ha afirmado que Inditex, como empresa "muy relevante o de fuerte liderazgo", cuenta con ese "plus" de responsabilidad en todos los ámbitos para ejercer un "efecto transformador", así como en la creación de valor económico para las pequeñas y medianas empresas que trabajan con ella.

"Somos una pequeña empresa, una mediana empresa y una gran empresa, dentro de nuestra cultura empresarial, que bebe de la cultura de Amancio Ortega. Esa idea de pyme es fundamental a la hora de estar al detalle. Creo que es algo absolutamente esencial", ha enfatizado.



Sin comentarios

Escribe tu comentario

Nombre

E-mail

He leído y acepto la política de privacidad

No está permitido verter comentarios contrarios a la ley o injuriantes. Nos reservamos el derecho a eliminar los comentarios que consideremos fuera de tema.

Enviar



Isla (Inditex) equipara el papel de la sostenibilidad con el de la digitalización en la estrategia empresarial



Educación publica el cese de Gabriel Alén como representante de la Fegamp en el Consello Escolar de Galicia



El Ayuntamiento de Santiago abre este miércoles el plazo para solicitar ayudas para actividades culturales

La Diputación de A Coruña defiende en Fitur la candidatura de Cabo Ortegal a Geoparque de la Unesco

La reserva hídrica se mantiene estable en Galicia en torno al 70% de su capacidad

ÚLTIMA HORA

Isla (Inditex) equipara el papel de la sostenibilidad con el de la digitalización en la estrategia empresarial

Educación publica el cese de Gabriel Alén como representante de la Fegamp en el Consello Escolar de Galicia

El Ayuntamiento de Santiago abre este miércoles el plazo para solicitar ayudas para actividades culturales



LO MÁS LEÍDO

1 Galicia corta su racha de descenso con un leve repunte de casos activos; las pruebas PCR siguen a la baja

2 Covid municipios: Preocupante subida en Santiago, Vigo rebota y Cambados es el que más mejora

Medio	Partido Popular	Fecha	18/05/2021
Soporte	Prensa Digital	País	España
U. únicos	5452	V. Comunicación	1 274 EUR (1,555 USD)
Pág. vistas	20 540	V. Publicitario	445 EUR (543 USD)

http://www.pp.es/actualidad-noticia/casado-emplaza-sanchez-garantizar-soberania-nacional-ante-situacion-extrema

PABLO CASADO BLANCO | CEUTA | MELILLA

Casado emplaza a Sánchez a garantizar la soberanía nacional ante la situación de "extrema gravedad" que vive Ceuta

Hoy, en el IV Congreso Iberoamericano CEAPI



Pablo Casado en el IV Congreso Iberoamericano CEAPI

Fecha: 18 May 2021

Lugar: Madrid

MARRUECOS

El presidente del PP asegura que nos encontramos ante una "crisis diplomática", advertida desde hace un mes por su partido e "incomprensiblemente ignorada y ocultada" por el Gobierno de España

- Propone a Sánchez, a quien ha llamado esta mañana, cinco medidas para afrontar y solucionar la situación de Ceuta y Melilla:

1. Refuerzo de efectivos de la Policía Nacional y Guardia Civil

2. Refuerzo, asimismo, de la presencia del Ejército en las dos ciudades autónomas para que no haya vulneración de la integridad territorial

3. Restablecimiento y fortalecimiento de las relaciones diplomáticas con Marruecos para proceder a la devolución inmediata de los inmigrantes que han entrado de manera ilegal. Casado quiere que el Gobierno recupere la relación comercial y de vecindad que se habían roto con el país alauita

4. Cooperación con Europa. El PP ha enviado una comunicación oficial a la Comisión Europea para solicitar que la vertiente migratoria se trate con Frontex y las instituciones europeas

5. Elaboración de un Plan Estratégico para aumentar el desarrollo económico en Ceuta y Melilla, así como la creación de una zona de libre comercio, que incluya también al Campo de Gibraltar, con una mayor presencia inversora del Estado

- Recuerda que su grupo ha registrado cinco peticiones de información para saber por qué ha habido una persona que ha entrado de forma irregular con pasaporte falso para una hospitalización de la que no se ha aportado información, en referencia al líder del Frente Polisario

- "El Gobierno siempre tendrá el apoyo del PP para velar por la integridad y la soberanía nacional, y que no haya ninguna presión migratoria por causas diplomáticas", añade tras recalcar que la semana pasada mantuvo un encuentro telemático con los líderes del RNI y del partido ISTIQLAL

- Advierte a Sánchez de que el PP recurrirá ante el Supremo si concede el indulto a los políticos presos sin que se haya cumplido la ley sobre la

Noticias relacionadas:

Maroto: "Sánchez debería regresar del futuro de 2050 y gestionar con eficacia los problemas del presente"

populares

Medio	Partido Popular	Fecha	18/05/2021
Soporte	Prensa Digital	País	España
U. únicos	5452	V. Comunicación	1 274 EUR (1,555 USD)
Pág. vistas	20 540	V. Publicitario	445 EUR (543 USD)

CEAPI

http://www.pp.es/actualidad-noticia/casado-emplaza-sanchez-garantizar-soberania-nacional-ante-situacion-extrema

exigencia de arrepentimiento

- Asegura que “el viaje a ninguna parte” del independentismo catalán solo ha creado pobreza, fragmentación, confrontación y crisis judicial, y señala que las “arengas” del nuevo gobierno son incompatibles con la Constitución y la legislación española

- Recuerda que la amnistía en España es “ilegal, anticonstitucional y antidemocrática” porque rige solo en los regímenes injustos y totalitarios

- “Hay que recuperar la Cataluña del *seny*, del progreso y el empleo, la de los gobiernos que gobiernan y no hacen ingeniería social”, destaca

- Contrapone el discurso triunfalista del Gobierno con el “drama económico y social” que vive el país, y reivindica de nuevo el plan de choque económico que el PP ha propuesto al Ejecutivo

- Plantea que los fondos europeos se utilicen para proyectos de recuperación estructural con bajada de impuestos, flexibilidad laboral, reactivación del sector inmobiliario, mayor liquidez para el turismo y eficiencia en el sector público

- Afirma que la relación de España con Latinoamérica es “claramente mejorable” y apuesta por que la “voz de nuestro país pase por reclamar lo mismo que queremos para nosotros”

- Denuncia la pérdida de peso específico de España en el exterior, como demuestra que Biden, cuatro meses después de su toma de posesión, aún no haya llamado a Sánchez

- Apuesta por que nuestro país vuelva a estar donde siempre lo ha hecho: con las democracias, el vínculo atlántico y que vuelva a ser influyente

Medio	Gente Digital	Fecha	18/05/2021
Soporte	Prensa Digital	País	España
U. únicos	225	V. Comunicación	510 EUR (622 USD)
Pág. vistas	817	V. Publicitario	178 EUR (217 USD)

https://epservices.eprensa.com/cgi-bin/view_digital_media.cgi?subclient_id=3158&comps_id=419863115



Aznar exige a Sánchez "no abdicar de su responsabilidad" en la crisis de Ceuta cuando la frontera está "amenazada"

"Los marroquíes pueden ser muy criticables en algunas cosas pero han dicho que venía un conflicto y aquí no se ha hecho caso", resalta

18/5/2021 - 14:08

"Los marroquíes pueden ser muy criticables en algunas cosas pero han dicho que venía un conflicto y aquí no se ha hecho caso", resalta

MADRID, 18 (EUROPA PRESS)

El expresidente del Gobierno José María Aznar ha solicitado este martes al jefe del Ejecutivo, Pedro Sánchez, que "no abdique de su responsabilidad" ante la crisis en Ceuta tras la llegada masiva de inmigrantes en las últimas horas y garantice la integridad territorial. Tras subrayar que es un "conflicto" que "se veía venir", ha criticado que el Gobierno esté pensando en planes para el año 2050 cuando la frontera está "seriamente amenazada".

En su intervención en el IV Congreso Iberoamericano CEAPI, Aznar ha afirmado que España hoy tiene "un problema muy grave con Marruecos desgraciadamente" y ha recalcado que esta crisis que se está viviendo en Ceuta "se venía venir".

"Los marroquíes pueden ser muy criticables en algunas cosas pero en estas últimas fechas han dicho que venía un conflicto y aquí no se ha hecho caso, y ha llegado el conflicto", ha manifestado Aznar, en alusión a las quejas de Rabat por la entrada en España hace unas semanas del líder del Frente Polisario, Brahim Ghali, ingresado en un hospital de La Rioja.

GARANTIZAR LA INTEGRIDAD TERRITORIAL

Aznar ha afirmado que "lo primero que tiene que hacer un Gobierno es garantizar la integridad territorial y la seguridad de sus ciudadanos". "Y espero que en esta ocasión, al menos, el Gobierno que tenemos no abdique de su responsabilidad, igual que ha abdicado de su responsabilidad en la lucha contra la pandemia creando el caos en las ccaa y diciendo que esto es responsabilidad del Tribunal Supremo", ha manifestado.

Además, ha criticado que Sánchez esté pensando en planes para el año 2050 en vez de lo que está pasando en este momento en España. "He leído que nos van a resolver la vida hasta el año 2050, el jueves que viene. Cuando uno se imagina aquí a los de Bildu, separatistas y golpistas con la frontera de Ceuta y Melilla seriamente amenazada y te van a resolver la vida hasta el 2050, lo único que se puede pedir es 'oiga cumpla el mínimo de responsabilidad que a usted se le concede'", ha ironizado.

Dicho esto, Aznar ha exigido "responsabilidad" al Ejecutivo español porque en política se pueden "tener aciertos o errores" pero "no se puede abdicar de la responsabilidad de gobernar", algo que, a su juicio, no es "perdonable" ni "aceptable".

"Decidan, se equivocan o aciertan, los ciudadanos luego lo juzgarán, pero ni abdiquen su responsabilidad ni transfieran su responsabilidad a otros porque eso es el fin del sistema", ha concluido.



ELIGE TU CIUDAD

A Coruña | Albacete | Algeciras | **Alicante** | Almería | **Ávila** | **Avilés** | **Badajoz** | **Barcelona** | **Bilbao** | **Burgos** | Cáceres | Cádiz | Cartagena | Castellón | Ceuta | Ciudad Real | Córdoba | Cuenca | **Gijón** | Girona | Granada | Guadalajara | Huelva | Huesca | Ibiza | Jaén | Las Palmas de Gran Canaria | **León** | Lleida | **Logroño** | Lugo | **Madrid** | **Málaga** | Melilla | Mérida | **Murcia** | Ourense | **Oviedo** | **Palencia** | Palma de Mallorca | **Pamplona** | Pontevedra | Salamanca | San Sebastián | **Santander** | Santiago de Compostela | **Segovia** | **Sevilla** | Soria | Tarragona | Tenerife | Teruel | **Toledo** | **Valencia** | **Valladolid** | **Vigo** | **Vitoria** | Zamora | **Zaragoza** |

Gente Digital en Facebook

Expansión.com

Medio	Expansión	Fecha	17/05/2021
Soporte	Prensa Digital	País	España
U. únicos	568 000	V. Comunicación	17 976 EUR (21,833 USD)
Pág. vistas	1 933 079	V. Publicitario	4842 EUR (5881 USD)

CEAPI

https://www.expansion.com/economia/2021/05/17/60a224dce5fdeade5b8b461e.html

Pedro Sánchez anuncia la vacunación masiva de menores de 50 años en junio

original

El jefe del Ejecutivo hoy durante su discurso durante la inauguración del IV Congreso Iberoamericano CEAPI (Consejo Empresarial Alianza por Iberoamérica). Mariscal EFE

El presidente del Gobierno, Pedro Sánchez, ha anunciado hoy que en junio habrá un proceso de "vacunación masiva de menores de 50 años" en España, una vez que quede completada la inmunización de los más mayores.

Sánchez ha hecho hoy este anuncio durante la inauguración el IV Congreso Iberoamericano CEAPI (Consejo Empresarial Alianza por Iberoamérica), tras adelantar el pasado viernes que España recibirá a lo largo de este mes 13 millones de dosis de la vacuna de Pfizer, pasando así de una entrega semanal de 1,7 millones de dosis a 2,7 millones.

"Hoy (lunes) vamos a superar los 7 millones de personas con pauta completa y los 15 millones con al menos una dosis, por lo que una vez que la inmensa mayoría de ciudadanos de 70 a 79 años tenga la pauta completa este mes de mayo, en junio, será el comienzo de vacunación masiva de menores de 50 años", ha detallado.

El jefe del Ejecutivo recordó que quedan "93 días para lograr la inmunidad de grupo". "Durante el mes de junio nuestro país va a dar un nuevo salto cualitativo, de gigante, en la llegada de vacunas. Con estas 13 millones de vacunas vamos en línea recta hacia la inmunidad de grupo, es decir, que 33 millones de compatriotas estén vacunados a mediados de agosto", adelantó el pasado viernes durante un acto con motivo de la reforma del artículo 49 de la Constitución para dotar de mayor protección a los derechos de las personas con discapacidad.

En vista de la previsión del incremento de la llegada de vacunas y, por tanto, del ritmo de administración de dosis, el jefe del Ejecutivo ha insistido en cumplir con la promesa de llegar a la inmunidad de grupo hacia finales de agosto.

Madrid empieza hoy a personas de entre 50 y 55 años

También pasado viernes anunció la Comunidad de Madrid que hoy empieza a vacunar a la población general de 50 a 55 años en hospitales públicos, así como en el recinto multiusos Wizink Center y en el estadio Wanda Metropolitano. La Comunidad de Madrid prevé vacunar contra el coronavirus a partir de junio a la población general de entre 40 y 49 años y, según señaló esta semana el viceconsejero madrileño de Salud Pública y Plan Covid-19, Antonio Zapatero, ve "factible" empezar en julio con los menores de 40 años.

Castilla-La Mancha anunció también el viernes que empezará a vacunar a los menores de 40 años en junio y a los de 40-49 en mayo.

elEconomista.es

Medio	El Economista	Fecha	17/05/2021
Soporte	Prensa Digital	País	España
U. únicos	984 000	V. Comunicación	21 872 EUR (26,012 USD)
Pág. vistas	1 247 778	V. Publicitario	5972 EUR (7102 USD)

CEAPI

https://epservices.eprensa.com/cgi-bin/view_digital_media.cgi?subclient_id=3158&comps_id=419380518

Moncloa retoma las subidas fiscales, pero las aparca hasta el final de 2022

original



El presidente del Gobierno, Pedro Sánchez, en el IV Congreso Iberoamericano del Consejo Empresarial Alianza por Iberoamérica (CEAPI). Europa Press.

Pasado el 4M y enviado el Plan de Recuperación y Resiliencia a la Unión Europea, el presidente del Gobierno retoma en un acto la intención del Ejecutivo de aplicar una subida fiscal en diferentes impuestos, incluidos los que están cedidos a las Comunidades Autónomas.

Con motivo de la inauguración del IV Congreso Iberoamericano CEAPI (Consejo Empresarial Alianza por Iberoamérica), Pedro Sánchez declaró que el suyo es un "Gobierno amigo de las empresas" después de hacer una defensa de los "impuestos progresivos" y de "poner fin no solamente a los paraísos fiscales, sino también a la competencia la baja de la fiscalidad global".

Defendió Sánchez que "los impuestos justos, los impuestos progresivos, son fundamentales para mantener los servicios públicos cómo la sanidad, la educación, o la protección social". Asimismo apostó "por evitar el dumping fiscal a escala global, como estamos viendo en determinados sectores muy vinculados con las nuevas tecnologías que han aumentado exponencialmente su valor bursátil como consecuencia precisamente de la pandemia".

En términos fiscales, el jefe del Ejecutivo mantuvo que "debemos poner fin, no solamente a estos paraísos, sino también a la competencia a la baja de la fiscalidad global que ha privado a los gobiernos de los ingresos necesarios para financiar inversiones que se han revelado fundamentales en emergencias sanitarias como las que estamos viendo", dijo, en alusión a las CCAA donde se aplican políticas de rebajas de impuestos.

Cuando mejore el PIB

Y mientras, en una entrevista, la ministra de Hacienda, María Jesús Montero, señaló ayer que la puesta en marcha de la reforma fiscal no va a depender de las fechas de convocatorias electorales sino del momento más oportuno.

La portavoz del Gobierno llegó a poner fecha sobre esa subida impositiva que el Ejecutivo ya ha enviado a la Bruselas: concretamente cuando se haya recuperado el PIB previo a la pandemia de la covid, previsiblemente a finales de 2022, matizó la dirigente.

Y esa respecto añadió que "incluso a lo mejor es conveniente que antes de la convocatoria

elEconomista.es

Medio	El Economista	Fecha	17/05/2021
Soporte	Prensa Digital	País	España
U. únicos	984 000	V. Comunicación	21 872 EUR (26,012 USD)
Pág. vistas	1 247 778	V. Publicitario	5972 EUR (7102 USD)

CEAPI

https://epservices.eprensa.com/cgi-bin/view_digital_media.cgi?subclient_id=3158&comps_id=419380518

electoral se pongan en marcha todas las medidas fiscales". "Otra cosa -dijo la portavoz del Gobierno- son pequeños ajustes" como los que se han hecho en los Presupuestos de este año, "sobre todo en fiscalidad medioambiental", para que el país sea sostenible.

En cualquier caso, Montero insistió en que la intención del Gobierno es "dialogar" los cambios y, por ello, "no se puede interpretar como marcha atrás ni como globo sonda" como ocurrió con la posibilidad de suprimir la reducción por tributación conjunta en el IRPF. De esta medida, que tiene que pasar por una revisión, tal y como recomendó la AIReF, dijo la ministra que "no está decidido qué se va a hacer".

150.000 millones de deuda

La vicepresidenta económica, Nadia Calviño, dijo ayer desde Navarra que no prevé un aumento de los impuestos en estos momentos, cuando ahora "la prioridad es la vacuna".

En todo caso, afirmó, "todos tenemos que ser conscientes de que tenemos más de 150.000 millones de deuda pública adicional que tenemos que asumir" para responder a las necesidades provocadas por la pandemia, deuda que se destina por ejemplo a "pagar los ERTE, las prestaciones extraordinarias de autónomos o el fuerzo del sistema sanitario o el educativo". Además, Calviño señaló que cuando se recupere el ritmo de crecimiento sostenido tendremos que seguir reduciendo el nivel de déficit y deuda pública"; de hecho, explicó que se empezarán a reducir esos niveles este mismo año.

En alusión a las reformas tributarias, Calviño subrayó que una reforma fiscal no tiene por qué ser necesariamente una subida de impuestos, sino impulsar "un sistema más fuerte y sólido para el futuro" con medidas de lucha contra el fraude o la economía sumergida.

El Plan 2050

El jefe de Gabinete del presidente del Gobierno, Iván Redondo, presenta este jueves en el Museo Reina Sofía el 'Plan 2050', documento en el que aborda de manera multidisciplinar un conjunto de reformas pendientes. En este documento -recoge el diario El País-, han participado 100 expertos a lo largo del pasado año. Entre ellos se encuentran economistas, sociólogos y científicos.

Calviño avanza las ayudas directas

La vicepresidenta segunda y ministra de Asuntos Económicos y Transformación Digital, Nadia Calviño, indicó ayer que espera que en las próximas semanas se empiecen a desplegar las ayudas directas a pymes y autónomos por valor de 7.000 millones repartidos entre las CCAA.

Calviño destacó que "ya se ha hecho la transferencia a una parte importante de esas comunidades autónomas" y confía en que en las próximas semanas las ayudas se empiecen a desplegar para "ayudar a las empresas en esta fase final en la que ya vemos esa incipiente recuperación". Asimismo recordó que por parte de la ministra de Hacienda "se han firmado los convenios casi todas las CCAA, quedan tres o cuatro por firmar", entre ellas Navarra.

Relacionados

EL PAÍS ECONOMÍA CincoDías

Medio	Cinco Días	Fecha	17/05/2021
Soporte	Prensa Digital	País	España
U. únicos	312 000	V. Comunicación	13 749 EUR (16,703 USD)
Pág. vistas	1 774 486	V. Publicitario	3806 EUR (4623 USD)

CEAPI

https://cincodias.elpais.com/cincodias/2021/05/17/economia/1621275059_111473.html

Las empresas piden reglas claras para seguir invirtiendo en América Latina

MANU GRANDA

Ir a comentarios

Madrid | 17 MAY 2021 - 20:19 CEST

El presidente de la constructora OHL, Luis Amodio, ha indicado este lunes en el marco del IV Congreso Iberoamericano Ceapi, que sería positivo que hubiese reglas claras y unificadas en los países de América Latina para favorecer la llegada de inversiones a la región. Amodio

EL PAÍS ECONOMÍA CincoDías

Medio	Cinco Días	Fecha	17/05/2021
Soporte	Prensa Digital	País	España
U. únicos	312 000	V. Comunicación	13 749 EUR (16,703 USD)
Pág. vistas	1 774 486	V. Publicitario	3806 EUR (4623 USD)

CEAPI

https://cincodias.elpais.com/cincodias/2021/05/17/economia/1621275059_111473.html

ha señalado que hay países sudamericanos que ponen demasiadas trabas y otros, en cambio, dan demasiada "manga ancha", lo que provoca que las cosas no se hagan siempre de la manera correcta.

Sus declaraciones se produjeron justo después de que el empresario Alfonso Gajate, fundador de EllaLink, manifestara la necesidad de "erradicar" la idea de que "construir esté unido al concepto de la corrupción". "Hay que pelear desde el mundo de la empresa y desde los Gobiernos, para luchar contra ese concepto en el que se ve una mano negra por detrás que roba al pueblo. Hay que buscar la forma de limpiar esas relaciones y que las relaciones sean éticas", ha asegurado Gajate.

En el Congreso también ha participado Jordi Hereu, presidente de Hispasat, quien ha indicado que debe haber "una estricta colaboración" entre lo público y lo privado, pero que "cada uno tiene que tener su papel". Hereu, además, ha subrayado la necesidad de mejorar las ciudades de cara al futuro. "Ahora nos volvemos a plantear cómo mejorar las ciudades en Latinoamérica. La pandemia nos ha recordado que hay millones de personas sin acceso a un buen saneamiento, sin acceso al agua potable. Tenemos una gran agenda en infraestructuras para desarrollar. Ahora viene la década de ponernos a trabajar para ejecutar, no ya para discutir los objetivos, sino para ver cómo los acometemos para llevar a cabo estos cambios", ha explicado Hereu.

Uno de dichos cambios se producirán en el mundo de la movilidad. "Hace décadas se invirtió mucho en la movilidad privada, pero ahora el diseño de la futura movilidad en las ciudades tendrá que tener en cuenta la movilidad pública. Hay que invertir en esto o vamos al colapso. El Pacto de París no es una broma, es una inmensa necesidad", ha asegurado el presidente de Hispasat.

IBEX 35 NASDAQ EUR / USD

EL PAÍS ECONOMÍA CincoDías

Medio	Cinco Días	Fecha	17/05/2021
Soporte	Prensa Digital	País	España
U. únicos	312 000	V. Comunicación	13 749 EUR (16,703 USD)
Pág. vistas	1 774 486	V. Publicitario	3806 EUR (4623 USD)

CEAPI

https://cincodias.elpais.com/cincodias/2021/05/17/economia/1621275059_111473.html

En relación a los proyectos que se llevarán a cabo en la región en los próximos años, Gajate ha señalado la importancia de poder "acometer proyectos de largo plazo", que se mantengan más allá "de los cambios de color político". En ese sentido, Rebeca Grynspan, secretaria general iberoamericana, indicó previamente en su intervención que la región está entrando en un "súper ciclo electoral", en el que en los próximos dos años se sucederán un gran número de procesos electorales en toda la región. "La pregunta es si vamos a aprovechar la ocasión para conseguir consensos amplios", ha comentado Grynspan.

HISPASAT OPERADORES TELECOMUNICACIONES OHL

EL PAÍS ECONOMÍA CincoDías

Medio	Cinco Días	Fecha	17/05/2021
Soporte	Prensa Digital	País	España
U. únicos	312 000	V. Comunicación	13 749 EUR (16,703 USD)
Pág. vistas	1 774 486	V. Publicitario	3806 EUR (4623 USD)

https://cincodias.elpais.com/cincodias/2021/05/17/companias/1621250958_499354.html

Maroto augura que Canarias recuperará "en breve" al turismo británico

CINCO DÍAS

Ir a comentarios

Madrid | 17 MAY 2021 - 13:37 CEST

La ministra de Industria, Comercio y Turismo, Reyes Maroto, se ha sumado al optimismo ante el arranque de la temporada alta, pese a que España todavía no está dentro de los destinos que podrán recibir viajeros británicos, el primer mercado emisor de Europa. "Canarias está a las

EL PAÍS ECONOMÍA CincoDías

Medio	Cinco Días	Fecha	17/05/2021
Soporte	Prensa Digital	País	España
U. únicos	312 000	V. Comunicación	13 749 EUR (16,703 USD)
Pág. vistas	1 774 486	V. Publicitario	3806 EUR (4623 USD)

CEAPI

https://cincodias.elpais.com/cincodias/2021/05/17/companias/1621250958_499354.html

puertas de recuperar el mercado británico", ha subrayado esta mañana en un foro

organizado por Invertia. En su discurso ha apuntado que el Ejecutivo, a petición de Canarias y de Baleares, está negociando con Reino Unido para que ambos archipiélagos puedan ser incluidos en el semáforo verde que obtienen los países con una situación sanitaria adecuada para el turismo. "Queremos que se tenga en cuenta las diferencias existentes en estos momentos en la situación epidemiológica de cada Comunidad Autónoma, lo que permitiría sacar a destinos como Canarias o Baleares de su lista de destinos de riesgo, dada su baja incidencia de contagios", ha señalado Maroto.

Otro elemento fundamental para la reactivación del turismo extranjero será la puesta en marcha del certificado sanitario verde para extremar el control de los viajeros que entren y salgan de España. En este sentido, el presidente del Gobierno, Pedro Sánchez ha asegurado esta mañana que las primeras pruebas técnicas que se están efectuado de cara a la introducción del certificado verde digital europeo están siendo muy positivas,por lo que se ha mostrado convencido de que podrá implantarse antes de finales de junio. Así lo ha desvelado durante su intervención en el IV Congreso Iberoamericano del Consejo Empresarial Alianza por Iberoamérica (CEAPI). en la que ha asegurado que, de confimarse, **"sería una noticia extraordinaria para el turismo"**.

Esos dos factores, unidos a un mayor control de la pandemia, han provocado un rebrote muy inmediato de las reservas hoteleras en España, tal y como ha adelantado hoy Cinco Días. Las reservas entre el 11 de abril y 11 de mayo se han duplicado, comparadas con las del mismo período de 2019 (niveles prepandemia) pasando de suponer el 38,85% al principio del citado mes al 72,04% al final del mismo.

IBEX 35 NASDAQ EUR / USD

EL PAÍS ECONOMÍA CincoDías

Medio	Cinco Días	Fecha	17/05/2021
Soporte	Prensa Digital	País	España
U. únicos	312 000	V. Comunicación	13 749 EUR (16,703 USD)
Pág. vistas	1 774 486	V. Publicitario	3806 EUR (4623 USD)

https://cincodias.elpais.com/cincodias/2021/05/17/companias/1621250958_499354.html

En esta línea, l Ejecutivo ha lanzado hoy "Te Mereces España", la nueva campaña publicitaria internacional de promoción de España como destino veraniego. La campaña de Turespaña arrancará hoy y tendrá una duración de diez semanas. Contará con una inversión de 8 millones de euros y se plasmará en inserciones publicitarias en medios y redes sociales de ocho países europeos: los cuatro grandes mercados emisores, Reino Unido, Francia, Alemania e Italia, y otros cuatro países con tirón creciente para el turismo español, Bélgica, Países Bajos, Polonia y Suecia.

VACUNAS CORONAVIRUS VACUNACIÓN VIROLOGÍA

EL PAÍS ECONOMÍA CincoDías

Medio	Cinco Días	Fecha	17/05/2021
Soporte	Prensa Digital	País	España
U. únicos	312 000	V. Comunicación	13 749 EUR (16,699 USD)
Pág. vistas	1 774 486	V. Publicitario	3806 EUR (4622 USD)

CEAPI

https://cincodias.elpais.com/cincodias/2021/05/14/economia/1621015465_001297.html

Nuria Vilanova: "El reto es una recuperación sostenible que no deje a nadie atrás"

MANU GRANDA

Ir a comentarios

Madrid | 17 MAY 2021 - 06:52 CEST



Nuria Vilanova, presidenta de Ceapi.

La pandemia que lleva azotando al mundo más de un año ha tenido consecuencias devastadoras especialmente en América Latina. Además de una gran cantidad de muertes, las economías de la región han retrocedido de media en 2020 en torno a un 8%, según la ONU. Y para este año, la misma organización prevé que el PIB de la zona aumente un modesto 3,8%, insuficiente para recuperar el volumen de

IBEX 35 NASDAQ EUR / USD

EL PAÍS ECONOMÍA CincoDías

Medio	Cinco Días	Fecha	17/05/2021
Soporte	Prensa Digital	País	España
U. únicos	312 000	V. Comunicación	13 749 EUR (16,699 USD)
Pág. vistas	1 774 486	V. Publicitario	3806 EUR (4622 USD)

https://cincodias.elpais.com/cincodias/2021/05/14/economia/1621015465_001297.html

actividad precrisis, algo que, estima la ONU, se conseguirá recién en 2023. En el IV Congreso Iberoamericano Ceapi que comienza hoy en Madrid, empresarios de más de 20 países debatirán sobre el papel que deberán desempeñar las empresas en la creación de un nuevo Estado de bienestar y en la lucha contra la crisis del coronavirus. Este diario pudo hablar con la presidenta de Ceapi, Nuria Vilanova, quien además es fundadora y presidenta de Atrevia, la mayor consultora de comunicación en España.

EL PAÍS ECONOMÍA CincoDías

Medio	Cinco Días	Fecha	17/05/2021
Soporte	Prensa Digital	País	España
U. únicos	312 000	V. Comunicación	13 749 EUR (16,703 USD)
Pág. vistas	1 774 486	V. Publicitario	3806 EUR (4623 USD)

https://cincodias.elpais.com/cincodias/2021/05/17/economia/1621245613_269907.html

Sánchez anuncia una vacunación "masiva" para los menores de 50 a partir de junio

MANU GRANDA

Ir a comentarios

Madrid | 17 MAY 2021 - 12:18 CEST

El presidente de Gobierno, Pedro Sánchez, ha anunciado este lunes que, a partir de junio, el país comenzará "la vacunación masiva" de las personas menores de 50 años.

EL PAÍS ECONOMÍA CincoDías

Medio	Cinco Días	Fecha	17/05/2021
Soporte	Prensa Digital	País	España
U. únicos	312 000	V. Comunicación	13 749 EUR (16,703 USD)
Pág. vistas	1 774 486	V. Publicitario	3806 EUR (4623 USD)

CEAPI

https://cincodias.elpais.com/cincodias/2021/05/17/economia/1621245613_269907.html

"Estamos a 93 días de alcanzar la inmunidad de grupo", ha asegurado el jefe del Ejecutivo, quien ha remarcado la velocidad que ha tomado el proceso de vacunación en España con más de tres millones de dosis inoculadas en la última semana, con ritmos diarios que han superado las 600.000 dosis. "Hoy, en España superaremos las siete millones de personas con pauta completa y las 15 millones con una sola dosis", ha asegurado el presidente.

Sánchez se ha mostrado satisfecho con la caída "de 35 puntos" en la incidencia acumulada por a 100.000 a 14 días que ha tenido España en la última semana. "Esto supone una bajada del 18,4% semanal", ha especificado.

A su vez, Pedro Sánchez se ha referido al certificado verde digital que quiere impulsar Europa, como un programa cuyas pruebas piloto, las cuales parte de ellas se han llevado a cabo en España, han tenido "resultados francamente positivos". El jefe del Ejecutivo ha señalado que pretenden ponerlo en marcha en junio para ayudar al turismo. El certificado verde digital será un documento que pruebe que una persona ha sido vacunada contra el coronavirus, que ha tenido un resultado de PCR negativo o que ya ha pasado la enfermedad.

Por otro lado, el presidente de Gobierno ha vuelto a remarcar la promesa de su administración de empezar a donar a Iberoamérica vacunas contra la covid en cuanto el país haya alcanzado un 50% de inmunizados. "Nuestra obligación es arrimar el hombro" con América Latina, ha indicado el presidente quien ha recordado los lazos históricos que unen a Latinoamérica con España y que la respuesta a la pandemia tiene que ser global. En ese sentido, Sánchez ha vuelto a recordar que la intención del Gobierno de Biden de liberar las patentes "es esperanzador", pero que hay que ir más allá, desarrollando "la transferencia de tecnología y conocimiento".

IBEX 35 NASDAQ EUR / USD

EL PAÍS

Medio	El País	Fecha	17/05/2021
Soporte	Prensa Digital	País	España
U. únicos	1 624 000	V. Comunicación	25 639 EUR (31,141 USD)
Pág. vistas	5 521 600	V. Publicitario	7197 EUR (8741 USD)

CEAPI

https://epservices.eprensa.com/cgi-bin/view_digital_media.cgi?subclient_id=3158&comps_id=419108880

LA CRISIS DEL CORONAVIRUS >

Sánchez anuncia el inicio de la vacunación masiva de menores de 50 años en junio

Una de cada cinco personas de entre 50 y 59 ya ha recibido al menos una dosis



El presidente del Gobierno, Pedro Sánchez, interviene en la inauguración del IV Congreso Iberoamericano del Consejo Empresarial Alianza por Iberoamérica (CEAPI), a 17 de mayo de 2021, en Madrid. ISABEL INFANTES / EUROPA PRESS

PABLO LINDE

Madrid - 17 MAY 2021 - 09:04 UTC

Con una de cada cinco personas de entre 50 y 59 años con al menos una primera dosis de la vacuna contra la covid, el Gobierno ya mira al siguiente grupo de edad. Serán los de 40 a 49, que comenzarán de forma masiva en junio. Así lo ha anunciado este lunes el presidente del Gobierno, Pedro Sánchez, que se ha referido, de forma genérica, a los menores de 50 en la inauguración del IV Congreso Iberoamericano del Consejo Empresarial Alianza por Iberoamérica.

NEWSLETTER
Recibe la mejor información en tu bandeja de entrada

TE PUEDE INTERESAR

ESPECIAL PUBLICIDAD

EL PAÍS

Medio	El País	Fecha	17/05/2021
Soporte	Prensa Digital	País	España
U. únicos	1 624 000	V. Comunicación	25 639 EUR (31,141 USD)
Pág. vistas	5 521 600	V. Publicitario	7197 EUR (8741 USD)

CEAPI

https://epservices.eprensa.com/cgi-bin/view_digital_media.cgi?subclient_id=3158&comps_id=419108880

La mayoría de las comunidades autónomas ya habían anunciado que comenzarían con este grupo en ese mes. Incluso algunas, como Castilla-La Mancha, que antes de comenzar julio estará inyectando las primeras dosis a los que tienen entre 30 y 39 años, pese a que es un grupo de edad que todavía no está incorporado al plan de vacunación.

MÁS INFORMACIÓN



Las nuevas variantes de la covid, más contagiosas, dificultan llegar a la inmunidad de grupo

En estas semanas de mayo se completará la pauta de los septuagenarios, de los que más de la mitad ya están completamente inmunizados. Paralelamente, se avanzará entre los sexagenarios, que están recibiendo las primeras dosis de AstraZeneca, cuyo segundo pinchazo llega entre 12 y 16 semanas después. En mucha menor medida, para este grupo también han ido destinadas algunas inoculaciones de Janssen, que requiere solo una inyección.

Y, como para que el mecanismo avance a buen ritmo tienen que ir solapándose grupos de edad, a medida que los anteriores terminan, en las semanas precedentes comenzaron también a pinchar a los de entre 50 y 59. Para ellos están destinados los medicamentos de Pfizer, Moderna y Janssen. De este último han llegado por el momento 410.400 dosis. La farmacéutica había comprometido con España una entrega de 5,5 millones en este trimestre, pero ni el Gobierno ni la compañía desvelan cuándo ni a qué ritmo llegarán. Esto será determinante para determinar la velocidad de inmunización del grupo de los de más de 50 años.

Para el siguiente, los de entre 40 y 49, de momento solo hay autorizadas vacunas de ARN mensajero: Moderna y Pfizer. España está apoyando su estrategia en esta última, la que más ha enviado con diferencia. El país está contando en mayo con 1,7 millones de dosis semanales, cifra que subirá a 2,7 millones en junio, lo que permitirá que se cumpla la promesa del presidente de comenzar la vacunación de este grupo.

Sánchez ha anunciado también que España comenzará a usar el certificado verde digital (conocido popularmente como pasaporte covid) antes de julio. Era lo previsto por el Ministerio de Sanidad. El documento servirá, en principio, para que los turistas inmunizados puedan visitar el país sin necesidad de hacer cuarentena ni someterse a pruebas diagnósticas.

Se adhiere a los criterios de The Trust Project Más información >

ARCHIVADO EN:

Coronavirus · Coronavirus Covid-19 · Enfermedades Respiratorias · Neumonía · Emergencia Sanitaria · Enfermedades Infecciosas · Asistencia Sanitaria · Sociedad ·

MÁS INFORMACIÓN



Ideas para frenar el cambio climático desde casa

Las etiquetas nos aportan información muy útil sobre el origen de los productos que llegan a nuestro hogar: desde los alimentos a la ropa con la que nos vestimos e incluso la electricidad que hemos contratado. Una muestra de que, como consumidores, cada vez somos más conscientes de la importancia que tiene cuidar el planeta

LO MÁS VISTO EN... Top 50 >

EL PAÍS Sociedad

Las nuevas variantes de la covid, más contagiosas, dificultan llegar a la inmunidad de grupo

Mamá se queda en casa: crisis de reputación en las residencias de ancianos

El coronavirus golpea de nuevo en Asia

El coronavirus en España día a día: así evolucionan casos, ingresos y muertos

La fórmula valenciana para el bajo riesgo de contagio: las restricciones, el rastreo y el miedo

La resurrección Erasmus de la ciudad universitaria

¿Cuál es la mejor vacuna contra la covid-19? ¿Cuál protege más? El porcentaje de eficacia no es la única variable que importa

El mapa del coronavirus en el mundo: así avanzan los contagios y las muertes día a día

EL PAÍS

Medio	El País	Fecha	17/05/2021
Soporte	Prensa Digital	País	España
U. únicos	1 624 000	V. Comunicación	25 639 EUR (31,141 USD)
Pág. vistas	5 521 600	V. Publicitario	7197 EUR (8741 USD)

CEAPI

https://epservices.eprensa.com/cgi-bin/view_digital_media.cgi?subclient_id=3158&comps_id=419108880



LA CRISIS DEL CORONAVIRUS

Los adolescentes entran en el calendario de vacunación: en unas semanas los más vulnerables y al final del verano el resto



LA CRISIS DEL CORONAVIRUS

Sanidad recomienda vacunar a las embarazadas con sus grupos de edad y usar Pfizer o Moderna

¿Y TÚ QUÉ PIENSAS?

Normas

EL PAÍS

Medio	El País	Fecha	17/05/2021
Soporte	Prensa Digital	País	España
U. únicos	1 624 000	V. Comunicación	25 639 EUR (31,147 USD)
Pág. vistas	5 521 600	V. Publicitario	7197 EUR (8743 USD)

CEAPI

https://elpais.com/economia/2021-05-17/sanchez-confia-en-una-rapida-aprobacion-del-acuerdo-ue-mercosur.html

REBECA GRYNSPAN >

Sánchez confía en una rápida aprobación del acuerdo UE-Mercosur

La secretaria general Iberoamericana, Rebeca Grynspan, reclama "grandes consensos" para salir de la crisis: "La política tiene que reaccionar"

IGNACIO FARIZA

Madrid - 17 MAY 2021 - 11:35 UTC



La presidenta de Ceapi, Núria Vilanova; Rebeca Grynspan; Mauricio Claver-Carone; Enrique V. Iglesias, y el secretario general de la OCDE, Angel Gurría, este lunes en Madrid. MARISCAL / EFE

En plena recuperación económica tras el mazazo de la covid-19, que ha desatado la mayor recesión desde que hay registros en América Latina, la región afronta ahora un intensísimo calendario electoral. Tras los comicios constituyentes de este domingo en Chile, en los dos próximos años varios países de la región —Perú, México, Brasil, Argentina, Honduras, Nicaragua...— vivirán una sucesión de citas con las urnas, entre elecciones presidenciales, legislativas o de mitad de mandato. En este contexto de "superciclo electoral", en palabras de la secretaria general iberoamericana, Rebeca Grynspan, varios líderes de la región han urgido este lunes en el IV Congreso Iberoamericano Ceapi, celebrado en Madrid, a la consecución de "grandes acuerdos políticos" para salir del abismo económico. El presidente Pedro Sánchez se ha mostrado convencido de que el acuerdo comercial entre la UE y Mercosur estará aprobado "más pronto que tarde" y ha urgido a Europa a "mirar hacia América Latina de manera prioritaria".

NEWSLETTER
Recibe la mejor información en tu bandeja de entrada

TE PUEDE INTERESAR

OFERTAS

emagister: FORMACIÓN CON DESCUE...



Si tu pasión es el Marketing, ¡no pierdas esta gran oportunidad!
Máster Online en Dirección de Marketing y Ventas

Conviértete en experto en SEO, SEM, Display y Social Media
Aprende a posicionar con éxito un sitio web. ¡40% de dto.!

Máster Online en Big Data y Business Intelligence
Fórmate en un sector con alta empleabilidad y demanda. ¡Infórmate ahora!

EL PAÍS

Medio	El País	Fecha	17/05/2021
Soporte	Prensa Digital	País	España
U. únicos	1 624 000	V. Comunicación	25 639 EUR (31,147 USD)
Pág. vistas	5 521 600	V. Publicitario	7197 EUR (8743 USD)

CEAPI

https://elpais.com/economia/2021-05-17/sanchez-confia-en-una-rapida-aprobacion-del-acuerdo-ue-mercosur.html

El presidente del Gobierno español ha aprovechado su presencia en la apertura del foro para anunciar que emprenderá a partir del 8 de junio una gira por América Latina que le llevará a Argentina y Costa Rica. "Iberoamérica es muy importante para nosotros. Somos consciente del papel que jugamos, como primer inversor europeo y segundo de todo el mundo tras EE UU", ha subrayado.

Sánchez ha reconocido que la crisis del coronavirus se está saldando con un "repliegue" de las inversiones españolas en el área, pero ante una audiencia repleta de empresarios Sánchez les ha animado a seguir mirando al bloque: "Les digo que sigan invirtiendo en la región: es una apuesta segura. Aún más después del covid, América Latina es determinante para España".

En clave más general, Sánchez ha defendido una "recuperación justa, que impulse un nuevo contrato social y un modelo económico más inclusivo". En pleno debate sobre la subida de impuestos en todo el mundo, a raíz del alza recientemente anunciado en EE UU por la Administración Biden, el presidente del Gobierno ha remarcado que "sin justicia fiscal no hay justicia social" y que los impuestos "justos y progresivos" son "fundamentales para mantener los servicios públicos".

"En las grandes guerras, y esta es una especie de guerra, los partidos políticos —y todo el mundo— se ponen de acuerdo para hacerle frente", ha remarcado el ex secretario ejecutivo de la Cepal, expresidente del Banco Interamericano de Desarrollo (BID) y predecesor de Grynspan al frente de la secretaría general Iberoamericana, Enrique V. Iglesias. "Los sectores políticos tienen que reaccionar y entender que no se puede perder el tiempo en discusiones que no sirven para nada y que hay que buscar las alianzas. De no ser así, vamos a ser arrastrados por las políticas que fijan otros y no podremos evitar enormes costes sociales".

MÁS INFORMACIÓN



La nueva edad de oro del cobre y la soja da oxígeno a América del Sur

El dilema de Latinoamérica: subir impuestos o el abismo de la deuda

El sector informal supone la tercera parte del PIB y el 70% del empleo en los países emergentes

Iglesias se ha referido a la necesidad de lograr "grandes pactos" como el "desafío más grande hoy" en Latinoamérica: lograr "sistemas políticos maduros, que representen a la sociedad y que sean capaces de acordar medidas que interesan a todos". "¿Cómo no creer en América Latina, que es el mayor reservorio del mundo de alimentos y de recursos energéticos y minerales?", se ha preguntado retóricamente. "Pero, para que además de creer podamos crear, los políticos tienen que poner los grandes intereses de una América Latina unida y que salga al encuentro del futuro por encima de las rivalidades de todos los días".

Frenar la polarización y los populismos

"La pregunta es si vamos a aprovechar este superciclo electoral para lograr consensos amplios: espero que no sirva para polarizar más a la población y para permitir más populismos en la región, sino para que pueda haber nuevos pactos y consensos", ha completado Grynspan. "Necesitamos liderazgos a la altura de las circunstancias, también en la sociedad civil y las empresas, para ver no solo el corto plazo sino también el largo".

Máster en Nutrición y Salud & Máster en Coaching Deportivo

Si te fascina el mundo del deporte y la nutrición, ¡aprovecha esta oportunidad!

LO MÁS VISTO EN... Top 50 >

EL PAÍS | Economía

El próspero imperio empresarial de Mohamed VI

Cuba pisa el acelerador de las reformas económicas

El reto de recaudar 1.500 millones al año por un peaje que nadie quiere pagar

Marruecos, el alumno aventajado del norte de África

Una mujer sin pareja podrá acumular los permisos de maternidad y paternidad

Los peajes en Europa: de la gratuidad alemana al pago forzoso en Portugal

PP, Ciudadanos y Vox se alían en Europa para endurecer el control de los fondos de recuperación

La paradoja laboral de EE UU: la economía sale de su letargo, pero no crece el empleo

La caída libre de Tivoli, el parque de atracciones de la Costa del Sol

Vicent Soler: "Todas las políticas fiscales de Díaz Ayuso benefician a las rentas altas"

EL PAÍS

Medio	El País	Fecha	17/05/2021
Soporte	Prensa Digital	País	España
U. únicos	1 624 000	V. Comunicación	25 639 EUR (31,147 USD)
Pág. vistas	5 521 600	V. Publicitario	7197 EUR (8743 USD)

CEAPI

https://elpais.com/economia/2021-05-17/sanchez-confia-en-una-rapida-aprobacion-del-acuerdo-ue-mercosur.html

La secretaria general Iberoamericana también ha pedido afianzar y ampliar las "alianzas público-privadas" en el subcontinente para aprovechar las "grandes oportunidades", entre ellas la mayor cohorte de jóvenes de la historia de América Latina. El crecimiento económico pospandemia de Estados Unidos y de China —especialmente por el tirón que está suponiendo sobre el precio de las materias primas—, ha dicho, va a ser "muy importante" para la región. "Pero de nosotros mismos depende aprovecharlo", ha añadido.

La recapitalización del BID, pendiente

América Latina está en un auténtico punto de quiebre. El primer reto a corto plazo es la vacunación, que marcha a un ritmo notablemente más lento que en los países ricos. El segundo, conseguir la financiación necesaria para suturar heridas y relanzar el crecimiento. "América Latina", afirma Grynspan, "no saldrá sola de esta crisis: necesitamos más liquidez y fortalecer los bancos de desarrollo". El reciente anuncio de que el Fondo Monetario Internacional (FMI) emitirá nuevos derechos especiales de giro para ayudar a los países de renta media y baja es "muy importante", pero en una región en la que —como recuerda el presidente del Banco Interamericano de Desarrollo (BID), Mauricio Claver-Carone, 20 millones de personas han perdido su empleo en el sector formal, 30 millones han pasado a engrosar las filas de la pobreza y 50 millones han salido o están a punto de salir de la clase media, hace falta más.

El BID, de largo el mayor banco de desarrollo del bloque, es uno de los grandes asuntos pendientes a corto plazo. "Es una prioridad", ha reconocido Claver-Carone en su estreno en una misión internacional desde que asumió el cargo. "Es la primera vez que el Congreso de los EE UU aprueba una línea de 80.000 millones, y en septiembre y octubre vamos a presentar este plan a los gobernadores. Pero hasta entonces, y como sé que hay escepticismo del empresariado español a la hora de invertir en la región, les ofrecemos ir [de la mano] con nosotros". En cada crisis, ha enfatizado el jefe del BID, "hay oportunidades y tenemos que enfocarnos en ellas: el capital humano de la región es el mejor del mundo; somos la región más talentosa, y lo importante ahora es sobrepasar los retos estructurales y darles oportunidades para que puedan tener éxito".

Se adhiere a los criterios de The Trust Project Más información >

ARCHIVADO EN:

Economía · Pedro Sánchez · Rebeca Grynspan · Enrique V. Iglesias · Latinoamérica · Crisis Económica Coronavirus Covid-19 · Crisis Económica · Mauricio Claver-Carone · BID ·

¿Y TÚ QUÉ PIENSAS? Normas

EL PAÍS

Medio	El País	Fecha	17/05/2021
Soporte	Prensa Digital	País	España
U. únicos	1 624 000	V. Comunicación	25 639 EUR (31,141 USD)
Pág. vistas	5 521 600	V. Publicitario	7197 EUR (8741 USD)

CEAPI

https://epservices.eprensa.com/cgi-bin/view_digital_media.cgi?subclient_id=3158&comps_id=419071610

AMÉRICA LATINA | OPINIÓN

Una oportunidad para impulsar la transformación económica y social de Iberoamérica

La región no puede permitirse otra década perdida tras sufrir el 30% de los fallecimientos por la pandemia

NÚRIA VILANOVA

17 MAY 2021 - 03:45 UTC



Cola fuera de un hospital en Lima, Perú. ERNESTO BENAVIDES / AFP

Iberoamérica necesita confianza para superar la crisis sanitaria y económica que ha provocado la covid-19. Necesita fe en sus capacidades para crecer por la vía que va a hacerlo el planeta: por el camino de la transformación social de las empresas, impulsando el cambio digital y la sostenibilidad.

La pandemia ha golpeado al mundo, pero en América Latina y el Caribe, donde solo vive el 8% de la población global, se acumulan el 30% de los fallecimientos. La región no puede permitirse otra década perdida. La secretaria general Iberoamericana, Rebeca Grynspan, siempre tan comprometida con la región, recuerda últimamente que el siglo XXI empezó en 2020.

NEWSLETTER
Recibe la mejor información en tu bandeja de entrada

TE PUEDE INTERESAR

LO MÁS VISTO EN... Top 50

EL PAÍS Economía

El próspero imperio empresarial de Mohamed VI

Cuba pisa el acelerador de las reformas económicas

El reto de recaudar 1.500 millones al año por un peaje que nadie quiere pagar

Marruecos, el alumno aventajado del norte de África

Los peajes en Europa: de la gratuidad alemana al pago forzoso en Portugal

PP, Ciudadanos y Vox se alían en Europa para endurecer el control de los fondos de recuperación

Una mujer sin pareja podrá acumular los permisos de maternidad y paternidad

Rioja: una batalla sin cuartel entre bodegueros

'Crowdfunding' inmobiliario: un Monopoly real donde conviene saber las reglas

Biden, inflación y coches de segunda mano

EL PAÍS

Medio	El País	Fecha	17/05/2021
Soporte	Prensa Digital	País	España
U. únicos	1 624 000	V. Comunicación	25 639 EUR (31,141 USD)
Pág. vistas	5 521 600	V. Publicitario	7197 EUR (8741 USD)

CEAPI

https://epservices.eprensa.com/cgi-bin/view_digital_media.cgi?subclient_id=3158&comps_id=419071610

Los líderes empresariales tienen mucho que decir y que aportar en la reconstrucción económica y social de la región. Habrá una gran oportunidad de escuchar sus propuestas en el IV Congreso Iberoamericano CEAPI, que se celebrará el 17 y 18 de mayo en Madrid bajo el título *Transformación e impacto social: las mejores empresas para el planeta*.

MÁS INFORMACIÓN

El Banco Mundial cree que la economía de América Latina regresará a niveles precrisis a finales de 2022

Nuestro Congreso, que inaugurará el presidente del Gobierno, Pedro Sánchez, y que clausurará S.M. el Rey Don Felipe VI, es también muy simbólico porque marca la reapertura de Madrid. Reunirá a presidentes de compañías líderes y familias empresarias de Iberoamérica que debatirán sobre el papel social de la empresa como partícipe del nuevo Estado de bienestar. Es en este momento cuando los empresarios están llamados a desempeñar un papel esencial como agentes de ese cambio positivo que tanto necesita nuestra región.

Para avanzar y crear necesitamos confianza y creer en Iberoamérica. Necesitamos, más que nunca, confianza en las instituciones y en los mercados para que no se detenga la financiación. La manera en que lleguen los fondos para la recuperación del tejido económico marcará el ritmo de salida de la crisis.

Uno de los temas que se abordarán en el Congreso es ese gran pacto social que necesita la región, cuyo objetivo es impulsar las alianzas público-privadas. Ante este reto, imprescindible para superar los déficits estructurales de Iberoamérica, se precisa un firme compromiso que promueva este nuevo modelo de relación entre empresas, instituciones y agentes de la sociedad civil.

Es el momento de hacer bien las cosas, de forjar los cimientos de una recuperación que acelere la transición hacia una economía del bienestar y fomente modelos de desarrollo sostenibles, basados en el compromiso social y medioambiental.

En este empeño, hay que aprovechar la aceleración de la transformación digital que ha provocado la pandemia. El impulso de la revolución tecnológica y la innovación contribuirán a luchar contra la baja productividad y la alta tasa de informalidad en amplias capas de la economía de la región.

Una región con gran potencial

Somos muchos los que creemos en el potencial de Iberoamérica. En América Latina y el Caribe se concentra el 50% de la diversidad del planeta y el 33% del agua dulce del mundo. Esto es esencial para el desarrollo de la agricultura sostenible y para el impulso de economías más verdes, que demandan una transición energética limpia y renovable. El progreso en Iberoamérica no puede perder de vista los Objetivos de Desarrollo Sostenible (ODS) de la Agenda 2030, y no solo porque es vital y justo para el planeta, sino también porque cada vez será cada vez más difícil encontrar financiación para las empresas que no estén alineadas con los ODS.

Es la hora de sumarse a una gran transformación global y avanzar en la consecución de un sistema más justo, sostenible y resiliente. Este objetivo no se podrá implementar sin el compromiso de los empresarios como actores

EL PAÍS

Medio	El País	Fecha	17/05/2021
Soporte	Prensa Digital	País	España
U. únicos	1 624 000	V. Comunicación	25 639 EUR (31,141 USD)
Pág. vistas	5 521 600	V. Publicitario	7197 EUR (8741 USD)

CEAPI

https://epservices.eprensa.com/cgi-bin/view_digital_media.cgi?subclient_id=3158&comps_id=419071610

sociales, cuyas acciones tienen un impacto positivo en la sociedad. Además, hay que contar con la fuerza de las mujeres y el caudal de energía de la juventud, muy comprometida con una sociedad más justa e inclusiva.

Para avanzar de forma conjunta, el clima de polarización no es el más favorable. Cierto sosiego para tener amplitud de miras, y no perder de vista que la ética y la transparencia en los ámbitos público y privado son también la base del progreso, nos ayudarán a la recuperación conjunta.

Esto es lo que buscamos en el IV Congreso Iberoamericano CEAPI: avanzar unidos para lograr esa transformación e impacto social, y convertirnos en las mejores empresas para el planeta.

Núria Vilanova *es presidenta de Consejo Empresarial Alianza por Iberoamérica (CEAPI).*

Se adhiere a los criterios de The Trust Project Más información >

ARCHIVADO EN:

Economía · Latinoamérica · Empresas · Crisis Económica Coronavirus Covid-19 · Desarrollo Sostenible · Estado Bienestar · Empleo · Foros · Crecimiento Económico ·

¿Y TÚ QUÉ PIENSAS? Normas

EL MUNDO

Medio	El Mundo	Fecha	17/05/2021
Soporte	Prensa Digital	País	España
U. únicos	1 904 000	V. Comunicación	27 193 EUR (33,034 USD)
Pág. vistas	6 473 600	V. Publicitario	7633 EUR (9272 USD)

CEAPI

https://www.elmundo.es/espana/2021/05/17/60a2c542fdddffff308b45c9.html

POLÍTICA

El Gobierno acelerará la negociación con ERC tras el pacto catalán: primero fiscalidad y después indultos

Moncloa apuesta por celebrar cuanto antes la mesa de diálogo, y podría estar en condiciones de pronunciarse sobre los indultos en verano



EL MUNDO

Medio	El Mundo	Fecha	17/05/2021
Soporte	Prensa Digital	País	España
U. únicos	1 904 000	V. Comunicación	27 193 EUR (33,034 USD)
Pág. vistas	6 473 600	V. Publicitario	7633 EUR (9272 USD)

CEAPI

https://www.elmundo.es/espana/2021/05/17/60a2c542fdddffff308b45c9.html

Pedro Sánchez, ayer en el IV Congreso Iberoamericano CEAPI.

Hace menos de una semana, en el Gobierno era apuesta segura que habría elecciones en **Cataluña**. Ahora, una vez que ERC y Junts han pactado gobierno, en el Ejecutivo se da por hecho que la mesa de diálogo con la **Generalitat** se convocará a la mayor brevedad posible. La formación del **Govern** obliga a **Moncloa** a reactivar ese espacio de negociación, constituido en febrero de 2020 y varado desde entonces. Será en este marco donde Moncloa espera impulsar una «agenda catalana» que se traduzca en el apoyo,

Hazte Premium y
disfruta de 2 meses por 1€

Aprovecha esta oferta por tiempo limitado y accede a todo el contenido web

Lo quiero

¿Ya eres Premium? Iniciar sesión

Cancela cuando quieras

ABC

Medio	ABC	Fecha	17/05/2021
Soporte	Prensa Digital	País	España
U. únicos	920 000	V. Comunicación	20 450 EUR (24,320 USD)
Pág. vistas	3 128 000	V. Publicitario	5822 EUR (6923 USD)

CEAPI

https://epservices.eprensa.com/cgi-bin/view_digital_media.cgi?subclient_id=3158&comps_id=419444989

El Banco de España urge a ratificar el acuerdo comercial entre la UE y el MERCOSUR El gobernador Pablo Hernández de Cos ve «fundamental» la entrada en vigor del pacto ante los beneficios económicos que ocasionará en el continente y en nuestro país

S. E. • original

El Banco de España llama a que nuestro país siga teniendo un rol principal de puente entre Iberoamérica y el resto de Europa. Así lo ha destacado esta tarde el gobernador Pablo Hernández de Cos en la cena del Congreso del Consejo Empresarial Alianza por Iberoamérica (CEAPI), en la que ha subrayado que una de las **«principales aportaciones»** que España puede realizar dentro de la UE es «**facilitar la proyección hacia Iberoamérica** desde intereses comunes basados en el comercio y las inversiones».

«Desde esta perspectiva, las empresas españolas **pueden liderar además las relaciones e intereses de la UE** con una región rica en materias primas estratégicas para las comunicaciones y la transformación digital (petróleo, cobre, zinc, estaño y litio), así como en el ámbito de la seguridad alimentaria (materias primas alimenticias y nitratos)», ha aseverado.

En este sentido, De Cos ha manifestado que «**resulta fundamental lograr la ratificación y entrada en vigor del acuerdo entre el MERCOSUR y la UE** alcanzado en 2019, que tendría un importante efecto catalizador». El gobernador ha apuntado que los flujos comerciales de la primera área económica repuntarían un 15% mientras que su PIB lo haría un 0,4%, además de que España **sería de las economías «más beneficiadas» dentro de la UE.**

También ha apostado por una mayor integración dentro del continente iberoamericano, en un escenario en el que «las economías de la región siguen presentando márgenes muy amplios para una mayor integración». «Un acuerdo entre el MERCOSUR y la Alianza del Pacífico supondría, de acuerdo con algunas estimaciones disponibles, un **incremento en promedio del 0,3% del PIB**, mientras que el incremento en promedio del PIB en el caso de un acuerdo comercial para el conjunto de la región sería del 1,5%», ha apostillado.

Por último, De Cos ha llamado a la colaboración para avanzar en la campaña de vacunación de Covid en el continente y ha resaltado que «**persisten importantes carencias institucionales**» en Iberoamérica, que se «manifiestan en situaciones de **desigualdad** y de pobreza crónicas, con los **episodios asociados de inestabilidad tanto social como política** y de falta de seguridad jurídica».

Ello hace, en sus palabras, que las inversiones y la presencia empresarial deban «ser prudentes». «La apuesta por el desarrollo económico de la región es un elemento de primer orden para propiciar cambios institucionales en los ámbitos de los derechos de propiedad, los derechos individuales y la reducción de la pobreza y de la desigualdad», ha reflexionado.

ABC

Medio	ABC	Fecha	17/05/2021
Soporte	Prensa Digital	País	España
U. únicos	920 000	V. Comunicación	20 450 EUR (24,320 USD)
Pág. vistas	3 128 000	V. Publicitario	5822 EUR (6923 USD)

CEAPI

https://epservices.eprensa.com/cgi-bin/view_digital_media.cgi?subclient_id=3158&comps_id=419444989



ABC

Medio	ABC	Fecha	17/05/2021
Soporte	Prensa Digital	País	España
U. únicos	920 000	V. Comunicación	20 450 EUR (24,320 USD)
Pág. vistas	3 128 000	V. Publicitario	5822 EUR (6923 USD)

CEAPI

https://www.abc.es/sociedad/abci-sanchez-asegura-vacunacion-masiva-menores-50-empezara-junio-202105171155_noticia.html

Sánchez asegura que la vacunación masiva a menores de 50 empezará en junio El presidente del Gobierno ha anunciado que el mes que viene se pondrá en marcha el certificado verde Por qué la OMS no quiere vacunar a los niños Qué pasa si no me quiero vacunar con AstraZeneca

S.S. • original

El presidente del Gobierno, **Pedro Sánche**z, ha anunciado este lunes que la «vacunación masiva de menores de 50 años» comenzará en el mes de junio, una vez que se haya completado la inmunización de los más mayores, y se transite en «línea recta» hacia la inmunidad de grupo que confía alcanzar en verano.

Lo ha asegurado en la inauguración el IV Congreso Iberoamericano CEAPI (Consejo Empresarial Alianza por Iberoamérica), en el que también ha anunciado que en junio **se pondrá en marcha el certificado verde**.

«Hoy vamos a superar los 7 millones de personas con pauta completa y los 15 millones con al menos una dosis, por lo que una vez que la inmensa mayoría de ciudadanos de 70 a 79 años tenga la pauta completa este mes de mayo, en junio, será el comienzo de vacunación masiva de menores de 50 años», ha dicho.

Sánchez ha dicho además que quedan «93 días para lograr la inmunidad de grupo». Entre el 8 y el 11 de junio, ha afirmado, realizará una gira por varios países iberoamericanos, que le llevará a Argentina y Costa Rica, para «renovar relación estratégica» de España con esta región.

En este contexto, ha reiterado que resulta «imprescindible» llevar a «todos los rincones del mundo» el **mayor número de dosis posibles** porque «la vacunación es la mejor política económica» y sin ella no habrá recuperación. «No es posible la recuperación si no es mediante la vacunación masiva».

Sánchez recordó que la pretensión de España es «ayudar, tender la mano» a la región iberoamericana que, pese a concentrar el 5% de la población mundial, acapara el 30% de afectados por Covid-19.

El presidente del Gobierno ha asegurado que **España donará entre el 5% y el 10% de las vacunas** que se reciban este año no solo a América Latina sino también a la región del Caribe, una cantidad «humilde» pero importante para España en el contexto internacional, de 7,5 millones de dosis. El jefe del Ejecutivo ha destacado quee este anuncio «no ha encontrado ninguna oposición por parte de ningún partido político, sino, al contrario, que lo han aplaudido y respaldado» porque se trata de un acto de solidaridad, máxima con países que en España «entendemos como hermanos».

ABC

Medio	ABC	Fecha	17/05/2021
Soporte	Prensa Digital	País	España
U. únicos	920 000	V. Comunicación	20 450 EUR (24,320 USD)
Pág. vistas	3 128 000	V. Publicitario	5822 EUR (6923 USD)

CEAPI

https://www.abc.es/sociedad/abci-sanchez-asegura-vacunacion-masiva-menores-50-empezara-junio-202105171155_noticia.html



ABC

Medio	ABC	Fecha	17/05/2021
Soporte	Prensa Digital	País	España
U. únicos	920 000	V. Comunicación	20 450 EUR (24,320 USD)
Pág. vistas	3 128 000	V. Publicitario	5822 EUR (6923 USD)

CEAPI

https://epservices.eprensa.com/cgi-bin/view_digital_media.cgi?subclient_id=3158&comps_id=419120864

Sánchez espera aprobar «más pronto que tarde» el acuerdo entre la UE y Mercosur El presidente del Ejecutivo también abogó en el IV Congreso Iberoamericano Ceapi por poner fin a los paraísos fiscales y a la competencia a la baja de la fiscalidad global

ABC • original

El presidente del Gobierno español, Pedro Sánchez, expresó este lunes su deseo de que **«más pronto que tarde» pueda cerrarse el acuerdo entre la Unión Europea (UE) y el Mercosur**, que confía que incorpore la cuestión de la sostenibilidad con metas aún más ambiciosas. «Estamos trabajando con los países del Mercosur para que el nuevo acuerdo con la UE sea aún más ambicioso en aspectos fundamentales para el conjunto de la ciudadanía como la deforestación, fijando objetivos concretos y aportando recursos financieros», señaló el presidente español en su intervención en el IV Congreso Iberoamericano Ceapi para líderes de compañías y familias empresarias.

El presidente del Ejecutivo también **abogó por poner fin a los paraísos fiscales y a la competencia a la baja de la fiscalidad global** y lamentó que eso ha provocado que los gobiernos carezcan de ingresos necesarios para financiar inversiones fundamentales.

Asimismo, Sánchez destacó que España **lidera el impulso para promover la presencia de Latinoamérica en la agenda de la UE**, para lo que, junto a Portugal, está impulsando grandes acuerdos comerciales, como el de México y Chile, aparte del potencial con Mercosur. «Estos acuerdos comerciales son mucho más que comercio, representan la voluntad de crear una alianza estratégica entre la UE e Iberoamérica, que es fundamental para la UE», apuntó en referencia a las difíciles relaciones de la UE con Rusia o Turquía, así como ante la redefinición de relaciones con China.

«Sin duda alguna Europa tiene que mirar a América Latina como una zona prioritaria para las relaciones económicas y políticas», afirmó, al tiempo que subrayó que España apuesta por la recuperación rápida de la región a través de la vacunación y de las inversiones.

Para alcanzar la recuperación económica, el jefe del Ejecutivo recordó que se necesita más que nunca a los empresarios. «Este es un Gobierno amigo de las empresas», aseguró Sánchez, quien pidió a las compañías españolas a que sigan invirtiendo en América Latina porque considera que es «una apuesta segura».

Por su partem el presidente del Banco Interamericano de Desarrollo (BID), Mauricio Claver-Carone, aseguró que esta década «no tiene por qué» ser un periodo «perdido» para América Latina, a pesar de la crisis económica que afronta y de que siga siendo una de las regiones con mayor impacto de la pandemia.

El cubano-estadounidense se expresó así en debate donde participó junto a los secretarios generales de la Segib y de la OCDE, Rebeca Grynspan y Ángel Gurría, respectivamente. En el mismo debate, centrado en analizar los retos y las oportunidades que la pandemia deja en América Latina, también participó el presidente de honor de Ceapi, Enrique Iglesias.

El presidente del BID reconoció que la región enfrenta la peor crisis «desde 1821», pero «en cada crisis se dan oportunidades y en esas oportunidades es donde hay que centrarse». En ese sentido, ligó la recuperación económica de la región al ritmo de vacunación contra el covid y recordó que su institución ya ha dedicado 1.000 millones de dólares para «distribución, adquisición y almacenaje» de dosis.

«Obviamente no es suficiente, hemos visto los desafíos, y hoy trabajamos con Covax para aprender de los errores, nosotros podemos actuar como un país para ayudar a la distribución, mientras más tiempo dure la vacunación, más se va a tardar» en conseguir una recuperación, añadió.

Apuntó también a las cinco grandes oportunidades que tiene la región, a su parecer: la

ABC

Medio	ABC	Fecha	17/05/2021
Soporte	Prensa Digital	País	España
U. únicos	920 000	V. Comunicación	20 450 EUR (24,320 USD)
Pág. vistas	3 128 000	V. Publicitario	5822 EUR (6923 USD)

CEAPI

https://epservices.eprensa.com/cgi-bin/view_digital_media.cgi?subclient_id=3158&comps_id=419120864

integración, la digitalización, la innovación en las empresas, la igualdad de género y el desarrollo sostenible.

En su turno de palabra, la secretaria general iberoamericana, Rebeca Grynspan, declaró que la «brecha de vacunación sigue siendo muy importante para los países en desarrollo» y recordó que el mecanismo Covax para el acceso global a las vacunas «solo garantiza el 20 % de la vacunación en estos países», con lo que «no será suficiente para poder recuperarnos de la crisis».

La costarricense consideró que parte del problema se encuentra en el financiamiento y también en los precontratos que las farmacéuticas solicitan a los países para comprar dosis.

A la vez que aplaudió iniciativas de países desarrollados de ceder dosis, como la que España hizo en la pasada Cumbre Iberoamericana, cuando anunció la donación de 7,5 millones de vacunas.

Grynspan valoró la futura emisión de derechos de giro por parte del Fondo Monetario Internacional, pero pidió que los países que no los requieren puedan cederlos para «programas de inversión y abrir el espacio fiscal» de los latinoamericanos.

Por su lado, el secretario general de la OCDE, **Ángel Gurría, insistió en el multilateralismo como la «única forma de abordar los problemas» en el mundo** y subrayó que las empresas tienen que «participar y dirigir» los procesos de cambio que propongan los gobiernos.



ABC

Medio	ABC Sevilla	Fecha	17/05/2021
Soporte	Prensa Digital	País	España
U. únicos	920 000	V. Comunicación	20 450 EUR (24,320 USD)
Pág. vistas	3 128 000	V. Publicitario	5822 EUR (6923 USD)

CEAPI

https://epservices.eprensa.com/cgi-bin/view_digital_media.cgi?subclient_id=3158&comps_id=419455601

El Banco de España urge a ratificar el acuerdo comercial entre la UE y el MERCOSUR El gobernador Pablo Hernández de Cos ve «fundamental» la entrada en vigor del pacto ante los beneficios económicos que ocasionará en el continente y en nuestro país

S. E. • original

El Banco de España llama a que nuestro país siga teniendo un rol principal de puente entre Iberoamérica y el resto de Europa. Así lo ha destacado esta tarde el gobernador Pablo Hernández de Cos en la cena del Congreso del Consejo Empresarial Alianza por Iberoamérica (CEAPI), en la que ha subrayado que una de las **«principales aportaciones»** que España puede realizar dentro de la UE es «**facilitar la proyección hacia Iberoamérica** desde intereses comunes basados en el comercio y las inversiones».

«Desde esta perspectiva, las empresas españolas **pueden liderar además las relaciones e intereses de la UE** con una región rica en materias primas estratégicas para las comunicaciones y la transformación digital (petróleo, cobre, zinc, estaño y litio), así como en el ámbito de la seguridad alimentaria (materias primas alimenticias y nitratos)», ha aseverado.

En este sentido, De Cos ha manifestado que «**resulta fundamental lograr la ratificación y entrada en vigor del acuerdo entre el MERCOSUR y la UE** alcanzado en 2019, que tendría un importante efecto catalizador». El gobernador ha apuntado que los flujos comerciales de la primera área económica repuntarían un 15% mientras que su PIB lo haría un 0,4%, además de que España **sería de las economías «más beneficiadas» dentro de la UE.**

También ha apostado por una mayor integración dentro del continente iberoamericano, en un escenario en el que «las economías de la región siguen presentando márgenes muy amplios para una mayor integración». «Un acuerdo entre el MERCOSUR y la Alianza del Pacífico supondría, de acuerdo con algunas estimaciones disponibles, un **incremento en promedio del 0,3% del PIB**, mientras que el incremento en promedio del PIB en el caso de un acuerdo comercial para el conjunto de la región sería del 1,5%», ha apostillado.

Por último, De Cos ha llamado a la colaboración para avanzar en la campaña de vacunación de Covid en el continente y ha resaltado que «**persisten importantes carencias institucionales**» en Iberoamérica, que se «manifiestan en situaciones de **desigualdad** y de pobreza crónicas, con los **episodios asociados de inestabilidad tanto social como política** y de falta de seguridad jurídica».

Ello hace, en sus palabras, que las inversiones y la presencia empresarial deban «ser prudentes». «La apuesta por el desarrollo económico de la región es un elemento de primer orden para propiciar cambios institucionales en los ámbitos de los derechos de propiedad, los derechos individuales y la reducción de la pobreza y de la desigualdad», ha reflexionado.

El Banco de España urge a ratificar el acuerdo comercial entre la UE y el MERCOSUR es un contenido original de ABC.es

ABC

Medio	ABC Sevilla	Fecha	17/05/2021
Soporte	Prensa Digital	País	España
U. únicos	920 000	V. Comunicación	20 450 EUR (24,320 USD)
Pág. vistas	3 128 000	V. Publicitario	5822 EUR (6923 USD)

CEAPI

https://epservices.eprensa.com/cgi-bin/view_digital_media.cgi?subclient_id=3158&comps_id=419455601



ABC

Medio	ABC Sevilla	Fecha	17/05/2021
Soporte	Prensa Digital	País	España
U. únicos	920 000	V. Comunicación	20 450 EUR (24,320 USD)
Pág. vistas	3 128 000	V. Publicitario	5822 EUR (6923 USD)

CEAPI

https://epservices.eprensa.com/cgi-bin/view_digital_media.cgi?subclient_id=3158&comps_id=419151365

Sánchez asegura que la vacunación masiva a menores de 50 empezará en junio El presidente del Gobierno ha anunciado que el mes que viene se pondrá en marcha el certificado verde Por qué la OMS no quiere vacunar a los niños Qué pasa si no me quiero vacunar con AstraZeneca

S.S. • original

El presidente del Gobierno, **Pedro Sánche**z, ha anunciado este lunes que la «vacunación masiva de menores de 50 años» comenzará en el mes de junio, una vez que se haya completado la inmunización de los más mayores, y se transite en «línea recta» hacia la inmunidad de grupo que confía alcanzar en verano.

Lo ha asegurado en la inauguración el IV Congreso Iberoamericano CEAPI (Consejo Empresarial Alianza por Iberoamérica), en el que también ha anunciado que en junio **se pondrá en marcha el certificado verde**.

«Hoy vamos a superar los 7 millones de personas con pauta completa y los 15 millones con al menos una dosis, por lo que una vez que la inmensa mayoría de ciudadanos de 70 a 79 años tenga la pauta completa este mes de mayo, en junio, será el comienzo de vacunación masiva de menores de 50 años», ha dicho.

Sánchez ha dicho además que quedan «93 días para lograr la inmunidad de grupo». Entre el 8 y el 11 de junio, ha afirmado, realizará una gira por varios países iberoamericanos, que le llevará a Argentina y Costa Rica, para «renovar relación estratégica» de España con esta región.

En este contexto, ha reiterado que resulta «imprescindible» llevar a «todos los rincones del mundo» el **mayor número de dosis posibles** porque «la vacunación es la mejor política económica» y sin ella no habrá recuperación. «No es posible la recuperación si no es mediante la vacunación masiva».

Sánchez recordó que la pretensión de España es «ayudar, tender la mano» a la región iberoamericana que, pese a concentrar el 5% de la población mundial, acapara el 30% de afectados por Covid-19.

El presidente del Gobierno ha asegurado que **España donará entre el 5% y el 10% de las vacunas** que se reciban este año no solo a América Latina sino también a la región del Caribe, una cantidad «humilde» pero importante para España en el contexto internacional, de 7,5 millones de dosis. El jefe del Ejecutivo ha destacado quee este anuncio «no ha encontrado ninguna oposición por parte de ningún partido político, sino, al contrario, que lo han aplaudido y respaldado» porque se trata de un acto de solidaridad, máxima con países que en España «entendemos como hermanos».

Sánchez asegura que la vacunación masiva a menores de 50 empezará en junio es un contenido original de ABC.es

ABC

Medio	ABC Sevilla	Fecha	17/05/2021
Soporte	Prensa Digital	País	España
U. únicos	920 000	V. Comunicación	20 450 EUR (24,320 USD)
Pág. vistas	3 128 000	V. Publicitario	5822 EUR (6923 USD)

CEAPI

https://epservices.eprensa.com/cgi-bin/view_digital_media.cgi?subclient_id=3158&comps_id=419151365



ABC

Medio	ABC Sevilla	Fecha	17/05/2021
Soporte	Prensa Digital	País	España
U. únicos	920 000	V. Comunicación	20 450 EUR (24,320 USD)
Pág. vistas	3 128 000	V. Publicitario	5822 EUR (6923 USD)

CEAPI

https://epservices.eprensa.com/cgi-bin/view_digital_media.cgi?subclient_id=3158&comps_id=419125310

Sánchez espera aprobar «más pronto que tarde» el acuerdo entre la UE y Mercosur El presidente del Ejecutivo también abogó en el IV Congreso Iberoamericano Ceapi por poner fin a los paraísos fiscales y a la competencia a la baja de la fiscalidad global

ABC • original

El presidente del Gobierno español, Pedro Sánchez, expresó este lunes su deseo de que **«más pronto que tarde» pueda cerrarse el acuerdo entre la Unión Europea (UE) y el Mercosur**, que confía que incorpore la cuestión de la sostenibilidad con metas aún más ambiciosas. «Estamos trabajando con los países del Mercosur para que el nuevo acuerdo con la UE sea aún más ambicioso en aspectos fundamentales para el conjunto de la ciudadanía como la deforestación, fijando objetivos concretos y aportando recursos financieros», señaló el presidente español en su intervención en el IV Congreso Iberoamericano Ceapi para líderes de compañías y familias empresarias.

El presidente del Ejecutivo también **abogó por poner fin a los paraísos fiscales y a la competencia a la baja de la fiscalidad global** y lamentó que eso ha provocado que los gobiernos carezcan de ingresos necesarios para financiar inversiones fundamentales.

Asimismo, Sánchez destacó que España **lidera el impulso para promover la presencia de Latinoamérica en la agenda de la UE**, para lo que, junto a Portugal, está impulsando grandes acuerdos comerciales, como el de México y Chile, aparte del potencial con Mercosur. «Estos acuerdos comerciales son mucho más que comercio, representan la voluntad de crear una alianza estratégica entre la UE e Iberoamérica, que es fundamental para la UE», apuntó en referencia a las difíciles relaciones de la UE con Rusia o Turquía, así como ante la redefinición de relaciones con China.

«Sin duda alguna Europa tiene que mirar a América Latina como una zona prioritaria para las relaciones económicas y políticas», afirmó, al tiempo que subrayó que España apuesta por la recuperación rápida de la región a través de la vacunación y de las inversiones.

Para alcanzar la recuperación económica, el jefe del Ejecutivo recordó que se necesita más que nunca a los empresarios. «Este es un Gobierno amigo de las empresas», aseguró Sánchez, quien pidió a las compañías españolas a que sigan invirtiendo en América Latina porque considera que es «una apuesta segura».

Por su partem el presidente del Banco Interamericano de Desarrollo (BID), Mauricio Claver-Carone, aseguró que esta década «no tiene por qué» ser un periodo «perdido» para América Latina, a pesar de la crisis económica que afronta y de que siga siendo una de las regiones con mayor impacto de la pandemia.

El cubano-estadounidense se expresó así en debate donde participó junto a los secretarios generales de la Segib y de la OCDE, Rebeca Grynspan y Ángel Gurría, respectivamente. En el mismo debate, centrado en analizar los retos y las oportunidades que la pandemia deja en América Latina, también participó el presidente de honor de Ceapi, Enrique Iglesias.

El presidente del BID reconoció que la región enfrenta la peor crisis «desde 1821», pero «en cada crisis se dan oportunidades y en esas oportunidades es donde hay que centrarse». En ese sentido, ligó la recuperación económica de la región al ritmo de vacunación contra el covid y recordó que su institución ya ha dedicado 1.000 millones de dólares para «distribución, adquisición y almacenaje» de dosis.

«Obviamente no es suficiente, hemos visto los desafíos, y hoy trabajamos con Covax para aprender de los errores, nosotros podemos actuar como un país para ayudar a la distribución, mientras más tiempo dure la vacunación, más se va a tardar» en conseguir una recuperación, añadió.

Apuntó también a las cinco grandes oportunidades que tiene la región, a su parecer: la

ABC

Medio	ABC Sevilla	Fecha	17/05/2021
Soporte	Prensa Digital	País	España
U. únicos	920 000	V. Comunicación	20 450 EUR (24,320 USD)
Pág. vistas	3 128 000	V. Publicitario	5822 EUR (6923 USD)

CEAPI

https://epservices.eprensa.com/cgi-bin/view_digital_media.cgi?subclient_id=3158&comps_id=419125310

integración, la digitalización, la innovación en las empresas, la igualdad de género y el desarrollo sostenible.

En su turno de palabra, la secretaria general iberoamericana, Rebeca Grynspan, declaró que la «brecha de vacunación sigue siendo muy importante para los países en desarrollo» y recordó que el mecanismo Covax para el acceso global a las vacunas «solo garantiza el 20 % de la vacunación en estos países», con lo que «no será suficiente para poder recuperarnos de la crisis».

La costarricense consideró que parte del problema se encuentra en el financiamiento y también en los precontratos que las farmacéuticas solicitan a los países para comprar dosis.

A la vez que aplaudió iniciativas de países desarrollados de ceder dosis, como la que España hizo en la pasada Cumbre Iberoamericana, cuando anunció la donación de 7,5 millones de vacunas.

Grynspan valoró la futura emisión de derechos de giro por parte del Fondo Monetario Internacional, pero pidió que los países que no los requieren puedan cederlos para «programas de inversión y abrir el espacio fiscal» de los latinoamericanos.

Por su lado, el secretario general de la OCDE, **Ángel Gurría, insistió en el multilateralismo como la «única forma de abordar los problemas» en el mundo** y subrayó que las empresas tienen que «participar y dirigir» los procesos de cambio que propongan los gobiernos.

Sánchez espera aprobar «más pronto que tarde» el acuerdo entre la UE y Mercosur es un contenido original de ABC.es



LA VANGUARDIA

Medio	La Vanguardia	Fecha	17/05/2021
Soporte	Prensa Digital	País	España
U. únicos	1 928 000	V. Comunicación	26 937 EUR (32,724 USD)
Pág. vistas	6 555 200	V. Publicitario	7669 EUR (9316 USD)

CEAPI

https://www.lavanguardia.com/vida/20210517/7461023/director-pfizer-pandemia-demostro-dar-soluciones-rapidas.html

CORONAVIRUS VACUNAS

Director de Pfizer: La pandemia demostró que se pueden dar soluciones rápidas

• Madrid, 17 may (EFE).- El director general de Pfizer España, Sergio Rodríguez, ha considerado este lunes que la administración, "cuando quiere" y hay "necesidad" como ha ocurrido en la pandemia, es capaz de superar trabas burocráticas y ser ágil en las decisiones, lo que ha permitido desarrollar proyectos como las vacunas contra la covid.,"Si la innovación no se hubiera desarrollado como lo ha hecho en estos nueve meses, no tendríamos en nueve meses varias vacunas para poder salir de esta crisis

AGENCIAS

17/05/2021
16:50

Madrid, 17 may (EFE).- El director general de Pfizer España, Sergio Rodríguez, ha considerado este lunes que la administración, "cuando quiere" y hay "necesidad" como ha ocurrido en la pandemia, es capaz de superar trabas burocráticas y ser ágil en las decisiones, lo que ha permitido desarrollar proyectos como las vacunas contra la covid.

"Si la innovación no se hubiera desarrollado como lo ha hecho en estos nueve meses, no tendríamos en nueve meses varias vacunas para poder salir de esta crisis sanitaria", ha señalado el responsable de Pfizer España, en el IV Congreso Iberoamericano de CEAPI para líderes de compañías y en el panel sobre "Salud y pandemia: el gran reto del planeta".

En su opinión, para que los proyectos innovadores lleguen a buen puerto "la agilidad de la administración es absolutamente necesaria" pero también que tenga una visión amplia y no se ciña al punto de vista economicista.

Rodríguez ha afirmado que si la innovación farmacéutica y tecnológica "se aplica de verdad" se generarán muchas eficiencias en la calidad sanitaria y de los pacientes, y ha insistido en que esto no se contemple "solo desde el punto de impacto presupuestario".

"Estamos llegando a unas terapias completamente disruptivas que están permitiendo curar enfermedades que no eran curables. Hay mucho que hacer pero se puede, si hay voluntad se pueden hacer cosas", ha añadido.

Rodríguez también ha puesto en valor la seguridad jurídica y la estabilidad normativa como conceptos prioritarios para que se facilite la inversión y la innovación, además de la colaboración público-privado.

El director general de Pfizer en España ha destacado que la investigación (las nuevas vacunas y los nuevos tratamientos) no suponen un coste, "son una inversión en salud", que pero además desarrolla talento, industria y empleo de calidad. "Y ese es el camino a seguir en el futuro", ha concluido. EFE

LEER COMENTARIOS

Al Minuto

La CUP garantiza los votos a Aragonès pero avisa que no son un "cheque en blanco"

Senderismo por la Serra Cavallera

Continúa la escalada de tensión entre Israel y Palestina, en directo

Alicante suspende las Hogueras 2021 por el rechazo de las comisiones a celebrar en otoño

Maxsym 400, un compacto y atractivo scooter taiwanés

El bañador de Zara 2 en 1 que arrasa en ventas

MUNDO DEPORTIVO



Lo que dijo Djokovic para hacer reír a Nadal

¡Ter Stegen se pierde la Eurocopa!

LA VANGUARDIA

Medio	La Vanguardia	Fecha	17/05/2021
Soporte	Prensa Digital	País	España
U. únicos	1 928 000	V. Comunicación	26 937 EUR (32,717 USD)
Pág. vistas	6 555 200	V. Publicitario	7669 EUR (9314 USD)

CEAPI

https://www.lavanguardia.com/politica/20210517/7459420/pedro-sanchez-inaugura-congreso-ceapi-directo-video-seo-lv.html

POLÍTICA

Pedro Sánchez inaugura el Congreso CEAPI, en directo

- En este congreso se analizarán las claves del futuro económico y social de Iberoamérica
- Coronavirus hoy | Restricciones en Madrid y estado de la vacunación en España, noticias en directo



REDACCIÓN
BARCELONA
17/05/2021 09:41

Pedro Sánchez, presidente del Gobierno de España, naugura el IV Congreso Iberoamericano del CEAPI que se celebra en CaixaForum Madrid.



. (Pool Moncloa / EFE)

En este congreso, que será clausurado mañana por el rey Felipe VI, se analizarán las claves del futuro económico y social de Iberoamérica en el contexto de la pandemia del coronavirus.

Sigue la intervención de Sánchez a través del stream de La

Al Minuto

Fitur, la primera gran feria mundial en celebrarse de manera presencial

Catalunya | ERC y Junts cierran un principio de acuerdo para formar Govern, en directo

Pedro Sánchez inaugura el Congreso CEAPI, en directo

Un detalle gastronómico de un astronauta al ver España desde el espacio genera una avalancha de comentarios en Twitter

Más de 80 migrantes marroquíes entran en Ceuta a nado bordeando el espigón fronterizo

Mercedes Milà: "Los políticos, en grupo, son como La Manada"

El Confidencial
EL DIARIO DE LOS LECTORES INFLUYENTES

Medio	El Confidencial	Fecha	17/05/2021
Soporte	Prensa Digital	País	España
U. únicos	1 624 000	V. Comunicación	24 920 EUR (30,267 USD)
Pág. vistas	5 521 600	V. Publicitario	7197 EUR (8741 USD)

CEAPI

https://www.elconfidencial.com/area-privada-ec-exclusivo/2021-05-17/pulso-economico-agenda-semana_3081184

LA AGENDA DE LA SEMANA

Pulso Económico | Pinza gallega a CaixaBank y el incomprensible juicio Orcel-Santander

En el gobierno ya no hay coletas, pero se han quedado las medias melenas. Y mandan mucho más. No por los galones vicepresidenciales, sino por las carteras ministeriales



Imagen: Pablo López Learte.

Por **Miquel Roig**

17/05/2021 - 05:00 Actualizado: 17/05/2021 - 06:10

En el gobierno ya no hay coletas, pero se han quedado las medias melenas. **Y mandan mucho más**. No tanto por los galones vicepresidenciales, que son prácticamente los mismos que antes, sino por las carteras. La Agenda 2030 suena lejos. Economía y Trabajo es lo que necesitamos ahora.

Últimas noticias

- Del piedras contra balas a la Cúpula de Hierro de Israel: así funciona su defensa ante Hamás
- La IA de Facebook rompe la penúltima barrera: ya sabe qué debe recordar y qué no
- Ayuso abre la puerta a que Vox presida la Asamblea de Madrid: "Hay que ser generosos"

vozpopuli

Medio	Vozpópuli	Fecha	17/05/2021
Soporte	Prensa Digital	País	España
U. únicos	278 666	V. Comunicación	12 569 EUR (15,266 USD)
Pág. vistas	641 142	V. Publicitario	3630 EUR (4408 USD)

CEAPI

https://www.vozpopuli.com/espana/sanchez-proceso-vacunacion-menores-50.html

Sánchez anuncia un proceso de "vacunación masiva" en junio para los menores de 50 años

Vozpópuli • original



El presidente del Gobierno español, Pedro Sánchez,

elPeriódico

Medio	El Periódico de Catalunya	Fecha	17/05/2021
Soporte	Prensa Digital	País	España
U. únicos	1 120 000	V. Comunicación	21 703 EUR (26,365 USD)
Pág. vistas	3 808 000	V. Publicitario	6268 EUR (7614 USD)

CEAPI

https://www.elperiodico.com/es/politica/20210517/gobierno-pedro-sanchez-indultos-acuerdo-erc-junts-alivio-11734972

El Gobierno decidirá sobre los indultos tras las primarias del PSOE andaluz

- En el Ejecutivo aducen que por plazos, con el informe del Supremo aún pendiente, será imposible resolver los expedientes antes de la votación del 13 de junio, pero tampoco quieren dar una baza a Díaz
- El Gobierno respira aliviado tras el acuerdo de los soberanistas, confía en que se mantenga la relación prioritaria con ERC y se marca el objetivo de reemprender la mesa de diálogo



El presidente del Gobierno, Pedro Sánchez, en la inauguración del IV Congreso Iberoamericano CEAPI, este 17 de mayo en Madrid. / JOSÉ LUIS ROCA

6 Se lee en minutos

Un artículo de Juanma Romero

Madrid
17 de mayo del 2021. 21:36

0 Comentarios

Hace menos de una semana, el escenario que veían más factible los socialistas en Catalunya era el de unas nuevas elecciones en las que confiaban en arañar unos cuantos escaños más, aunque el tablero de juego, admitían, no cambiaría sustancialmente. Pero el reloj que conducía a la repetición de los comicios se ha parado con el acuerdo de ERC y Junts para un Govern de coalición. Un pacto que, al menos por ahora, ofrece para el Ejecutivo de Pedro Sánchez la ventaja de que los republicanos podrán continuar con su estrategia en el Congreso, apoyando a socialistas y morados en iniciativas legislativas, sin que pierdan autonomía respecto a los posconvergentes. El Gobierno pudo respirar este lunes, aunque también es consciente de que ahora le toca reactivar la carpeta catalana. Y en ella figura, muy arriba, la resolución de los indultos de los líderes del 'procés'.

La decisión no llegará, indican tanto en la Moncloa como altos cargos del Ejecutivo, antes de las primarias del PSOE andaluz, cuya primera vuelta se

LO MÁS VISTO
Edición Global | Catalunya

1 BAJO REGISTRO
El fugitivo italiano que arruinó a una familia de Barcelona

2 JUAN MANUEL NO ERA SU TIPO
África pasa de su cita en 'First Dates' y encandila a Sobera por su afición al mus: "Te reto a una partida"

3 EL NUEVO EJECUTIVO CATALÁN
ERC asumirá Interior y Empresa, y Junts se quedará Economia, Salut y Exteriors

elPeriódico

Medio	El Periódico de Catalunya	Fecha	17/05/2021
Soporte	Prensa Digital	País	España
U. únicos	1 120 000	V. Comunicación	21 703 EUR (26,365 USD)
Pág. vistas	3 808 000	V. Publicitario	6268 EUR (7614 USD)

CEAPI

https://www.elperiodico.com/es/politica/20210517/gobierno-pedro-sanchez-indultos-acuerdo-erc-junts-alivio-11734972

celebrará el 13 de junio. En primer lugar, por una cuestión de plazos, explican, aunque no se oculta que no se quiere que interfiera la resolución de los expedientes con el proceso interno. Porque la esperable concesión de la medida de gracia a los dirigentes condenados podría ser una baza para la secretaria general del PSOE-A, Susana Díaz. "Seguro que lo usaría a su favor", apuntan desde el círculo del candidato rival, el alcalde de Sevilla, Juan Espadas. La expresidenta de la Junta ha multiplicado sus críticas al Ejecutivo, y en su entorno recuerdan que a la militancia pueden no haberle gustado "los pactos de Sánchez con ERC y Bildu".

"A Susana no le caerá la breva", señalan gráficamente fuentes gubernamentales. Pero, más allá de la oportunidad política, se trata, inciden, de una razón de tiempo. El Supremo tiene aún que emitir su informe, como tribunal sentenciador. Es el último que queda para completar los expedientes antes de remitírselos a Justicia, y se espera que llegue en los próximos días. "No llegaríamos aunque el TS diera su informe mañana mismo, porque necesita de una tramitación administrativa en el ministerio", alegan las citadas fuentes. "Por los tiempos que se manejan, sería después de las primarias", confirma una ministra de peso dentro del Gabinete. Otro alto cargo apunta que será a partir de la votación del 13-J (o, si hay segunda vuelta, el 20), cuando Sánchez pueda reorientar la legislatura. Porque para él, y en esto coinciden todos los cuadros consultados del partido y del Gobierno, es clave que Espadas, su candidato, venza a Díaz. Lo contrario sería una merma a su liderazgo y un golpe a su autoridad.

En cualquier caso, la fecha en la que el Consejo de Ministros decida la suerte de los dirigentes independentistas condenados no está ni mucho menos definida. A fin de cuentas, resumen distintos interlocutores del Ejecutivo, dependerá de cuándo Sánchez encuentre el mejor momento. Es decir, que pesará el criterio de oportunidad política, dado que es una cuestión muy delicada y sensible. Algunos mandos en el Gabinete aconsejan que no se demore demasiado, porque cuanto más avance la legislatura y se acerquen las urnas -que el presidente quiere llevar a finales de 2023 o principios de 2024-, más complicado y costoso será resolver los expedientes de manera favorable a los sentenciados por el Supremo. Para los socialistas, el coste electoral de una medida de este calibre fuera de Catalunya sería alto.

¿Pero es seguro que habrá indultos? La decisión final es de Sánchez, aunque en el Ejecutivo se da por descontado que sí se concederán, quizá de forma parcial y condicionada a que no se pueda repetir el delito. El Gobierno ha ido allanando el camino en estos meses, aun consciente del coste político, para encauzar la crisis territorial. La reforma de la sedición

4 **Coronavirus: Últimas noticias sobre la pandemia, la vacuna y el fin del estado de alarma | DIRECTO**

5 EL TABLERO CATALÁN

ERC concede a Junts la coalición de Govern a cambio de liderar el 'procés'



Si tu dois tuer du temps sur ton ordi, ce jeu de Civilization est incontournable. P...
Forge Of Empires

outbrain

elPeriódico

Medio	El Periódico de Catalunya	Fecha	17/05/2021
Soporte	Prensa Digital	País	España
U. únicos	1 120 000	V. Comunicación	21 703 EUR (26,365 USD)
Pág. vistas	3 808 000	V. Publicitario	6268 EUR (7614 USD)

CEAPI

https://www.elperiodico.com/es/politica/20210517/gobierno-pedro-sanchez-indultos-acuerdo-erc-junts-alivio-11734972

estaría aún pendiente, pero no es seguro que el presidente emprenda también ese camino, más lento y sujeto al trámite parlamentario -los indultos son una prerrogativa exclusiva del Consejo de Ministros-. De hecho, el titular de Política Territorial, Miquel Iceta, ya desaconsejó esa vía porque no estarían asegurados los votos: no los del PP, con seguridad, pero quizá tampoco los de los independentistas.

Tras conocerse el acuerdo de ERC y Junts, distintos ministros expresaron su rechazo a la estrategia soberanista del próximo Govern. Las dos formaciones deben aprender, dijo en la SER la portavoz, María Jesús Montero, que formar gobierno "tiene que conllevar el abandono de las vías unilaterales y de algunas cuestiones que ya sabemos a dónde nos conducen". La titular de Defensa, Margarita Robles, reconoció en Onda Cero que genera "cierta preocupación" que ERC y JxCat planteen de nuevo la secesión de Catalunya y recordó al Govern que tiene que pensar en "todos" los catalanes. "Y cuando digo todos, son todos, los que han votado independentismo y los que no", advirtió.

"Priorizar el independentismo no nos parece lo más ajustado cuando las encuestas dicen claramente que el sentimiento independentista está bajando en Cataluña", aseguró el secretario de Organización del PSOE y titular de Transportes, José Luis Ábalos. El número tres confió en que se mantenga la relación con ERC, al resguardarse su autonomía parlamentaria. "Es lo propio. No podría pensar en una opción distinta", manifestó en Ferraz tras la reunión de la ejecutiva federal.

Noticias relacionadas

- **El PP eleva sus condiciones para renovar el CGPJ**
- **Los cuatro ejes del acuerdo de Govern entre ERC y Junts**

Iceta, por su parte, mostró su deseo de que Catalunya tenga un "Gobierno estable" que trabaje para el "conjunto" de los catalanes y acepte "reemprender cuanto antes" la negociación con el Ejecutivo. En el Gabinete no ponen fecha a la segunda reunión de la mesa de diálogo, aunque se estima que la lógica lleva a pensar que llegará tras la resolución de los indultos.

Los partidos de la derecha cargaron contra el nuevo Executiu, que no gobernará "para nadie, salvo para un grupito de vividores del 'procés", en palabras de Inés Arrimadas. Para la jefa de Cs, el acuerdo "es el preludio de los indultos" a "unos señores que no se arrepienten de nada, que no han dejado atrás su radicalidad". "Creo que el independentismo catalán hoy avanza en este viaje a ninguna parte con Sánchez de copiloto y creo que si Sánchez acepta indultos para seguir montado en ese coche de copiloto, la legislatura habrá acabado", remató Pablo

elPeriódico

Medio	El Periódico de Catalunya	Fecha	17/05/2021
Soporte	Prensa Digital	País	España
U. únicos	1 120 000	V. Comunicación	21 703 EUR (26,365 USD)
Pág. vistas	3 808 000	V. Publicitario	6268 EUR (7614 USD)

CEAPI

https://www.elperiodico.com/es/politica/20210517/gobierno-pedro-sanchez-indultos-acuerdo-erc-junts-alivio-11734972

Casado (PP). Y Vox, aseguró su su portavoz, Jorge Buxadé, permanecerá "al quite de cualquier acción manifiestamente ilegal" del próximo Govern, a cuyos socios acusó de "hundir" la economía catalana y de provocar una "guerra civil encubierta o silenciosa".

Temas

Tribunal Supremo | **Margarita Robles** | **Andalucía** | **Consejo de Ministros** | **Inés Arrimadas** | **Ciudadanos** | **PP - Partido Popular** | **PSOE** | **ERC - Esquerra Republicana de Catalunya** | **Miquel Iceta** | **Gobierno** | **Pedro Sánchez** | **Mesa de diálogo sobre Catalunya** | **María Jesús Montero** | **Vox** | **Junts per Catalunya** | **Sedición** | **José Luis Ábalos** | **Ministerio de Justicia**

VER COMENTARIOS

0 Comentarios

elPeriódico

Quiénes somos | Contacto | RSS | Mapa del sitio | Publicidad | Aviso legal | Política de privacidad y cookies | Preferencias de Privacidad

www.prensaiberica.es
www.grupozeta.es

PRENSA IBÉRICA GRUPO ZETA

Buscandorespuestas.com +	El Periódico Mediterráneo +	Levante TV +
Cartoon Network +	Faro de Vigo +	L'Empordà +
Coche Ocasión +	Fórmula1 +	Lotería Navidad +
CompraMejor +	Guapísimas +	Mallorca Zeitung +
Cuore +	Iberempleos +	Neox Kidz +
Diario Córdoba +	Información Alicante +	Premios Goya +
Diari de Girona +	Información TV +	Premios Oscar +
Diario de Ibiza +	La Crónica de Badajoz +	Regió7 +
Diario de Mallorca +	La Nueva España +	Stilo +
Digital Camera +	La Opinión de A Coruña +	Superdeporte +
El Día Tenerife +	La Opinión de Málaga +	Tendencias21 +
Sport +	La Opinión de Murcia +	Tucasa +
El Periódico de Aragón +	La Opinión El Correo de Zamora +	Viajar +
El Periódico de Catalunya +	La Provincia Diario de Las Palmas +	Woman +
El Periódico Extremadura +	Levante El Mercantil Valenciano +	97.7 La Radio +

elPeriódico

Medio	El Periódico de Catalunya	Fecha	17/05/2021
Soporte	Prensa Digital	País	España
U. únicos	1 120 000	V. Comunicación	21 703 EUR (26,365 USD)
Pág. vistas	3 808 000	V. Publicitario	6268 EUR (7614 USD)

CEAPI

https://www.elperiodico.com/es/economia/20210517/sanchez-afirma-hay-jusiticia-social-11729119

Sánchez afirma que no hay justicia social sin justicia fiscal

El presidente del Gobierno defiende un nuevo contrato social contra las desigualdades



Pedro Sánchez en la inauguración del IV Congreso Iberoamericano CEAPI. / JOSÉ LUIS ROCA

3 Se lee en minutos

Un artículo de El Periódico

Madrid
17 de mayo del 2021. 11:35

0 Comentarios

El presidente del Gobierno, **Pedro Sánchez**, ha abogado por un nuevo contrato social que permita combatir las **desigualdades** y para el que será necesaria una **mayor justicia fiscal,** incluyendo el final de los **paraísos fiscales y de la competencia internacional a la baja en materia de impuestos**, que ha privado a los gobiernos de los recursos necesarios para financiar inversiones fundamentales para hacer frente a crisis como la planteada por la pandemia.

"**No hay justicia social si no hay justicia fiscal** y los impuestos justos y progresivos son fundamentales para mantener los servicios públicos", ha defendido Sánchez en su intervención en el **IV Congreso Iberoamericano CEAPI** para líderes de compañías y familias empresarias.

En este sentido, el presidente español ha reclamado evitar el **dumpin fiscal** en determinados sectores vinculados a las **nuevas tecnologías**, que se han visto reforzados durante la crisis actual, además de "poner fin no solo a los paraísos fiscales, sino también a la competencia a la baja de la fiscalidad global".

"La recuperación debe ser justa, que impulse **un**

LO MÁS VISTO

Edición Global | Catalunya

1 BAJO REGISTRO
El fugitivo italiano que arruinó a una familia de Barcelona

2 JUAN MANUEL NO ERA SU TIPO
África pasa de su cita en 'First Dates' y encandila a Sobera por su afición al mus: "Te reto a una partida"

elPeriódico

Medio	El Periódico de Catalunya	Fecha	17/05/2021
Soporte	Prensa Digital	País	España
U. únicos	1 120 000	V. Comunicación	21 703 EUR (26,365 USD)
Pág. vistas	3 808 000	V. Publicitario	6268 EUR (7614 USD)

CEAPI

https://www.elperiodico.com/es/economia/20210517/sanchez-afirma-hay-jusiticia-social-11729119

nuevo contrato social que permita un modelo económico más inclusivo", ha defendido Sánchez, quien ha advertido del riesgo de que América Latina y el caribe pierdan décadas de desarrollo por la pandemia. A este respecto, ha destacado que España y otros socios iberoamericanos han hecho un llamamiento a las instituciones financieras internacionales y bancos de desarrollo para que tengan en cuenta la situación singular de las economías de la región, especialmente de aquellas de renta media.

Nuevos instrumentos

"Consideramos que las instituciones internacionales y los bancos de desarrollo deben crear nuevos instrumentos o adaptar los existentes", ha afirmado el presidente español, destacando que el Fondo Monetario Internacional (FMI) ha abierto una oportunidad con la nueva asignación de sus derechos especiales de giro (DEG). De este modo, España con sus socios latinoamericanos ha propuesto la creación de una nueva herramienta financiada con préstamos de estos DEG de países desarrollados para apoyar a los países de renta media más vulnerables.

"Queremos apostar por la capacidad de Latinoamérica de reconstruir sus espacios nacionales con un modelo más justo y sostenible, aprovechando la oportunidad para transformar nuestras sociedades y resolver problemas que veníamos arrastrando desde hace décadas", ha afirmado.

Políticas públicas

No obstante, Sánchez ha hecho hincapié en que no deben repetirse errores del pasado y es el momento de que los gobiernos hagan uso de todos los medios y las herramientas para impulsar políticas públicas que permita construir un mundo mejor.

"**La crisis sanitaria** ha revelado de manera descarnada las limitaciones del modelo económico que se ha ido imponiendo en amplias zonas desde los años 80 del siglo pasado", ha recordado Sánchez, para quien, si bien es cierto que se ha logrado crecimiento muy importante, también persiste la desigualdad, no solo social, sino intergeneracional, de género o entre territorios, lo que alimenta una desafección creciente por parte de la ciudadanía excluida del reparto de la riqueza.

En este sentido, el presidente español ha reconocido que la acción del sector publico "no va a ser suficiente" para conseguir estos objetivos, por lo que será necesaria la participación y compromiso del sector privado.

Noticias relacionadas

- **Montero defiende la reforma fiscal antes de las elecciones generales**

3 BAJO REGISTRO
El Congreso debatirá incentivos para evitar la fuga de funcionarios del Estado en Catalunya

4 BAJO REGISTRO
Vuelve el botellón a Barcelona, un error garrafal

5 GOLEADA HISTÓRICA
El Barça conquista a lo grande su primera Champions femenina ante el Chelsea



Si tu dois tuer du temps sur ton ordi, ce jeu de Civilization est incontournable. P...
Forge Of Empires

Outbrain

elPeriódico

Medio	El Periódico de Catalunya	Fecha	17/05/2021
Soporte	Prensa Digital	País	España
U. únicos	1 120 000	V. Comunicación	21 703 EUR (26,365 USD)
Pág. vistas	3 808 000	V. Publicitario	6268 EUR (7614 USD)

CEAPI

https://www.elperiodico.com/es/economia/20210517/sanchez-afirma-hay-jusiticia-social-11729119

- **El butano sube el 4,87%**

De este modo, ha subrayado que el Gobierno español apuesta por que Iberoamérica siga siendo un mercado fundamental para la expansión de las empresas españolas.

"Hay oportunidades para ello y el Gobierno va a hacer lo posible por acompañarlas", ha indicado Sánchez. "Sigan invirtiendo en América Latina, es una apuesta segura", ha añadido el presidente español, apuntando que garantizar una clima de negocios seguro y estable es fundamental para que las empresas sigan invirtiendo en la región.

Temas

Impuestos | **Pedro Sánchez**

VER COMENTARIOS

0 Comentarios

elPeriódico

Quiénes somos | Contacto | RSS | Mapa del sitio | Publicidad | Aviso legal | Política de privacidad y cookies | Preferencias de Privacidad

www.prensaiberica.es
www.grupozeta.es

PRENSA IBÉRICA GRUPO ZETA

Buscandorespuestas.com	El Periódico Mediterráneo	Levante TV
Cartoon Network	Faro de Vigo	L'Empordà
Coche Ocasión	Fórmula1	Lotería Navidad
CompraMejor	Guapísimas	Mallorca Zeitung
Cuore	Iberempleos	Neox Kidz
Diario Córdoba	Información Alicante	Premios Goya
Diari de Girona	Información TV	Premios Oscar
Diario de Ibiza	La Crónica de Badajoz	Regió7
Diario de Mallorca	La Nueva España	Stilo
Digital Camera	La Opinión de A Coruña	Superdeporte
El Día Tenerife	La Opinión de Málaga	Tendencias21
Sport	La Opinión de Murcia	Tucasa
El Periódico de Aragón	La Opinión El Correo de Zamora	Viajar
El Periódico de Catalunya	La Provincia Diario de Las Palmas	Woman
El Periódico Extremadura	Levante El Mercantil Valenciano	97.7 La Radio

Medio	RTVE	Fecha	17/05/2021
Soporte	Prensa Digital	País	España
U. únicos	449 112	V. Comunicación	15 063 EUR (18,295 USD)
Pág. vistas	1 326 280	V. Publicitario	4414 EUR (5361 USD)

https://www.rtve.es/alacarta/audios/alianza-2030/iv-congreso-iberoamericano-ceapi/5902533



Alianza 2030

Domingos a las 14.30 horas en Radio 5. En Radio Exterior los lunes a las 01.30 horas y sábados a las 04.30 horas UTC

radio 5

Alianza 2030 - IV Congreso Iberoamericano CEAPI - 16/05/21

16 may 2021

El 17 y 18 de mayo se celebra el IV Congreso Iberoamericano CEAPI (Consejo Empresarial Alianza por Iberoamérica) para líderes de compañías y familias empresarias bajo el lema "Transformación e impacto social: las mejores empresas para el planeta". La cita es semipresencial y se celebrará en Caixaforum Madrid. El evento reunirá

... ver más sobre "Alianza 2030 - IV Congreso Iberoamericano CEAPI - 16/05/21"

Programas favoritos

Puede añadir aquí sus programas favoritos, usando el botón

Ver/Escuchar luego

Puede añadir aquí vídeos y audios para reproducir más tarde, usando el botón

Histórico

Aquí se muestran los últimos contenidos vistos/oídos en RTVE 'A la Carta'

Más vídeos y audios | Comentarios (0)

Los últimos 119 programas de **Alianza 2030**

Todos los vídeos y audios

Buscar por:

Título: | Mes: Elegir mes | Año: Elegir año | Tipo: Cualquiera | Buscar | Limpiar

Título	Tipo	Duración	Popularidad	Fecha
Nuevo IV Congreso Iberoamericano CEAPI	Completo	31:26		ayer
Obesidad: una pandemia mundial	Completo	31:16		09 may 2021
El nuevo ala de Oncología Infantil del Hospital Vall d'Hebro	Completo	30:00		02 may 2021
Infancia frente a la pandemia	Completo	30:25		25 abr 2021
Grandes profes 2021	Completo	31:00		18 abr 2021
Arbaria: prevención y extinción de incendios forestales	Completo	31:24		11 abr 2021
Tecnología para la gestión de la ISR	Completo	30:00		04 abr 2021
Reto E3, Éxito Escolar y Empleabilidad	Completo	31:48		28 mar 2021
Fundación La Caixa: Proyectos Parte II	Completo	30:32		21 mar 2021
Fundación La Caixa abre una convocatoria de ayudas	Completo	30:40		07 mar 2021
Rompamos el círculo de la pobreza infantil	Completo	30:47		28 feb 2021
MERCO RSC y gobierno corporativo	Completo	30:57		21 feb 2021
Premio Fundación Naturgy. 'Ni un hogar sin energía'	Completo	31:10		14 feb 2021
Pandemia y salud mental	Completo	30:07		07 feb 2021
Si no escribes, no lo tires	Completo	30:45		31 ene 2021
Z-Shake, orientación para jóvenes	Completo	30:27		24 ene 2021
IASE certificador en criterios ASG	Completo	29:38		17 ene 2021
Nace Juan Energy, de la mano de la Fundación Juan XXIII	Completo	30:44		10 ene 2021
Premios RSC de Multinacionales por Marca España	Completo	31:01		03 ene 2021
Limpio ríos, Salva océanos	Completo	30:40		27 dic 2020

EL CORREO

Medio	El Correo Digital	Fecha	17/05/2021
Soporte	Prensa Digital	País	España
U. únicos	333 085	V. Comunicación	13 343 EUR (15,868 USD)
Pág. vistas	929 928	V. Publicitario	3910 EUR (4650 USD)

CEAPI

https://www.elcorreo.com/economia/sanchez-aboga-impuestos-20210517115220-ntrc.html

Sánchez aboga por impuestos progresivos para mantener los servicios públicos

CLARA ALBA • original

Esta es tu última noticia por ver este mes

Aprovecha esta oferta especial verano, ahora 3 meses por solo 12€

¿Ya eres suscriptor/a? Inicia sesión

Navega sin límite por todo el contenido de EL CORREO. Suscríbete desde 4,95€/mes

¿Ya eres suscriptor/a? Inicia sesión

El presidente del Gobierno español, Pedro Sánchez, ha vuelto a poner sobre la mesa su propuesta de crear un nuevo contrato social «para el que será necesaria una mayor **justicia fiscal**». Y eso, a su juicio, pasa por el final de los paraísos fiscales y de la competencia a la baja en materia de impuestos en el ámbito internacional.

Así lo ha manifestado durante la inauguración del **IV Congreso Iberoamericano CEAPI** que se celebra estos días en Madrid y que reúne a líderes políticos y empresariales para analizar los retos y oportunidades de crecimiento en la región tras el duro golpe de la pandemia.

«No hay justicia social si no hay justicia fiscal y los impuestos justos y progresivos son fundamentales para mantener los servicios públicos«, ha defendido Sánchez durante el discurso inaugural. El presidente del Gobierno, que también ha anunciado que **en junio comenzará la vacunación masiva para menores de 50 años**, ha insistido también en la necesaria colaboración público-privada para conseguir los objetivos de recuperación económica, animando a las empresas a recuperar las inversiones en Latinoamérica tras el «repliegue» sufrido durante la pandemia.

«Sigan invirtiendo en América Latina, es una apuesta segura», ha añadido el presidente español, apuntando que garantizar un **clima de negocios seguro y estable** es fundamental para alcanzar este objetivo. «Necesitamos más que nunca al **sector privado**, este es un Gobierno amigo de las empresas», ha añadido. Y en este punto ha anunciado que realizará una gira por Argentina y Costa Rica acompañado de «empresas muy importantes». «Iberoamérica es muy importante para nosotros», asegura, mostrando también su confianza en un pronto **acuerdo comercial entre la Unión Europea y Mercosur**.

La idea del trabajo 'codo con codo' para salir de la crisis también ha sido destacada por los otros participantes del encuentro. **Enrique Iglesias, presidente de honor de CEAPI**, ha pedido que los sectores políticos no pierdan el tiempo frente a la realidad de la pandemia. «Tienen que reaccionar, hay que buscar grandes acuerdos que permitan hacer frente a la crisis«, ha indicado.

En su llamamiento a los empresarios para ayudar a transformar la economía, Iglesias, que también presidió durante años el **Banco Interamericano de Desarrollo (BID),** ha advertido que «es difícil construir si no tenemos comprometido al sector político, que ponga a la sociedad por encima de todos sus intereses».

En el mismo sentido se ha manifestado **Ángel Gurría, secretario general de la OCDE**, indicando que «el sector empresarial iberoamericano debe ser el motor principal de la recuperación, sobre todo las pymes». Para ello, insiste en que «hay que darles oportunidades, informarles, pedirles su punto de vista, además de ofrecer **certidumbre jurídica y financiación**».

El evento también ha contado con profundos análisis sobre la importancia del capital humano, de la educación, de la digitalización y de la sostenibilidad para guiar las decisiones empresariales del futuro. También ha tenido espacio el debate en torno a las infraestructuras, pilar de las economías latinoamericanas, para avanzar hacia modelos de ciudades y transporte

EL CORREO

Medio	El Correo Digital	Fecha	17/05/2021
Soporte	Prensa Digital	País	España
U. únicos	333 085	V. Comunicación	13 343 EUR (15,868 USD)
Pág. vistas	929 928	V. Publicitario	3910 EUR (4650 USD)

CEAPI

https://www.elcorreo.com/economia/sanchez-aboga-impuestos-20210517115220-ntrc.html

más sostenibles. **Alfonso Gajate, fundador de Ella Link**, ha insistido en que aquí también «hay que conseguir que la empresa se comprometa más con las decisiones públicas», haciendo que los Gobiernos tengan más presentes las ideas y recomendaciones del sector privado.

Los participantes en el debate coincidieron en que **el futuro en este sector** pasa también por crear un marco atractivo para que los empresarios puedan apostar por ese modelo que, según indican, «ayudará a acortar la brecha de la desigualdad en materia de infraestructuras».



EL CORREO

Medio	El Correo Digital	Fecha	17/05/2021
Soporte	Prensa Digital	País	España
U. únicos	333 085	V. Comunicación	13 343 EUR (15,868 USD)
Pág. vistas	929 928	V. Publicitario	3910 EUR (4650 USD)

CEAPI

https://www.elcorreo.com/sociedad/salud/sanchez-vacunacion-masiva-20210517110100-ntrc.html

Sánchez: la vacunación «masiva» de los menores de 50 años empezará en junio

ÁLVARO SOTO MELCHOR SÁIZ-PARDO • original

Esta es tu última noticia por ver este mes

Aprovecha esta oferta especial verano, ahora 3 meses por solo 12€

¿Ya eres suscriptor/a? Inicia sesión

Navega sin límite por todo el contenido de EL CORREO. Suscríbete desde 4,95€/mes

¿Ya eres suscriptor/a? Inicia sesión

El objetivo básico de la campaña de vacunación (el 70% de los 40.129.822 españoles mayores de 16 años inmunizados antes del 31 de agosto) está cada vez más cerca y el Ministerio de Sanidad estima que la fecha incialmente prevista podría incluso adelantarse dos semanas. **El presidente del Gobierno, Pedro Sánchez, anunció este lunes que la vacunación «masiva» de los menores de 50 años comenzará en junio**. «Una vez que la inmensa mayoría de las personas con entre 70 y 79 años cuenten con la pauta completa, en junio comenzará la vacunación masiva de los menores de 50 años», afirmó Sánchez durante su intervención en el IV Congreso Iberoamericano del Consejo Empresarial Alianza por Iberoamérica (Ceapi).

La velocidad con la que se completa la vacunación de los diferentes grupos está empujando a las comunidades autónomas a diseñar calendarios de inmunización para colectivos de edad cada vez más jóvenes. **Más de la mitad ya están preparando la inmunización de las personas de menos de 50 años e incluso algunas, como Castilla-La Mancha y Extremadura**, calculan que podrán empezar a vacunar a las de entre 30 y 39 años desde finales de junio.

Justo el día en que se superó otro hito, que un tercio de la población haya recibido por lo menos la primera dosis, **el presidente detalló que faltan «93 días» para alcanzar la inmunidad de grupo en España**, una fecha que corresponde con el 17 de agosto, catorce días antes de lo previsto. Así va la vacunación por grupos de edad:

Mayores de 80 años

La vacunación en este grupo de edad está prácticamente concluida. Todos los mayores de 80 años ya han recibido una dosis y el 98,8%, las dos. Tan sólo quedan a la espera de un segundo pinchazo menos de 100.000 personas en esta franja, que consta de 2.834.024.

Entre 70 y 79 años

Con el cambio de criterio sobre el uso de AstraZeneca y el parón con Janssen, fue el grupo (3.960.045 personas) que más tardó en coger velocidad de crucero, pero aquellos retrasos pertenecen al pasado. El 65% de este colectivo ya está vacunado con la pauta completa y el 95,3% ha recibido por lo menos una dosis. En un plazo breve prácticamente el 100% de este grupo tendrá la pauta completa.

Entre 60 y 69 años

Es la franja (5.336.986) en la que más diferencia existe entre los que han recibido una dosis y a los que se les ha inoculado dos (7,6% y 84,3%, respectivamente), y eso es porque a este grupo se le ha inyectado sobre todo, aunque no únicamente (también se les ha administrado la monodosis de Janssen y las vacunas ARN mensajero), la fórmula de AstraZeneca, que requiere 12 semanas entre la primera inyección y la segunda. En la primera mitad del verano casi todo este colectivo estará completamente vacunado.

Entre 50 y 59 años

El grupo (7.033.306) que ahora mismo se está vacunando mayoritariamente: el 7% ya tiene la

EL CORREO

Medio	El Correo Digital	Fecha	17/05/2021
Soporte	Prensa Digital	País	España
U. únicos	333 085	V. Comunicación	13 343 EUR (15,868 USD)
Pág. vistas	929 928	V. Publicitario	3910 EUR (4650 USD)

https://www.elcorreo.com/sociedad/salud/sanchez-vacunacion-masiva-20210517110100-ntrc.html

pauta completa y el 27,1%, por lo menos una dosis. Reciben Pfizer, la vacuna de la que España dispone de más dosis, Moderna y ahora también Janssen, lo que acelerará su inmunización, a la espera de que la Comisión de Salud Pública se pronuncie sobre el uso de AstraZeneca en los menores de 60 años.

Entre 40 y 49 años

Diez comunidades autónomas (Andalucía, Asturias, Baleares, Murcia, Castilla y León, Extremadura, la Comunidad Valenciana, Navarra, Castilla-La Mancha, Madrid, Murcia y Cataluña) han anunciado que comenzarán a vacunar a este grupo de edad en junio; en la mayoría de los casos, en la segunda mitad del mes, aunque Castilla-La Mancha y Extremadura quieren hacerlo en las primeras semanas.

Entre 30 y 39 años

Precisamente Castilla-La Mancha y Extremadura han sido las primeras comunidades en poner fecha a la vacunación de las personas de entre 30 y 39. Si el envío de vacunas se mantiene en el ritmo actual, creen que podrán iniciar la inmunización de este grupo a finales de junio. Madrid y Cataluña prevén hacerlo a partir de julio y estudian crear un solo colectivo etario (de 16 a 39 años) en lugar de los grupos por décadas que funcionan hasta ahora.

Medio	AS	Fecha	17/05/2021
Soporte	Prensa Digital	País	España
U. únicos	1 082 750	V. Comunicación	20 814 EUR (24,753 USD)
Pág. vistas	3 681 350	V. Publicitario	6190 EUR (7361 USD)

https://as.com/diarioas/2021/05/17/actualidad/1621247977_527554.html

Pedro Sánchez anuncia la vacunación masiva para menores de 50 años

original

Pedro Sánchez anuncia la vacunación masiva para menores de 50 años



europa press

Medio	Europa Press	Fecha	17/05/2021
Soporte	Prensa Digital	País	España
U. únicos	555 666	V. Comunicación	16 140 EUR (19,607 USD)
Pág. vistas	814 287	V. Publicitario	4800 EUR (5831 USD)

CEAPI

https://epservices.eprensa.com/cgi-bin/view_digital_media.cgi?subclient_id=3158&comps_id=419438893

De Cos destaca el papel de Latinoamérica como un área "natural" para que las empresas españolas se expandan



El gobernador del Banco de España, Pablo Hernández de Cos, en un mensaje que acompaña al Informe Anual de 2020. - BANCO DE ESPAÑA

MADRID, 17 May. (EUROPA PRESS) -

El gobernador de Banco de España, Pablo Hernández de Cos, ha asegurado que América Latina es un "área natural" para que las empresas españolas se expandan y se consoliden, especialmente teniendo en cuenta que el crecimiento internacional en el mundo actual es "un imperativo".

"El punto de partida del que ya disfrutamos (...) convierte a América Latina en el área natural para consolidar y expandir los negocios de empresas españolas", ha subrayado el gobernador durante su intervención en la cena organizada este lunes por motivo del Congreso del Consejo Empresarial Alianza por Iberoamérica (CEAPI).

De Cos ha indicado que la presencia de compañías españolas en algunos países latinoamericanos "puede servir de puente para una mayor expansión global" y ha destacado que la región cuenta con un mercado de 646 millones de personas.

Además, ha valorado positivamente que en la última década, los países latinoamericanos han "evolucionado" hacia una sociedad "más madura" y con un mayor peso de las clases medias. "Sus élites empresariales y cuadros gerenciales están muy bien formados y cuentan con una vasta experiencia en la gestión de entornos volátiles y de crisis recurrentes, que puede ser de utilidad, en el contexto de grandes grupos empresariales, para preparar la expansión hacia mercados menos maduros", ha agregado.

Asimismo, De Cos ha calificado de "fundamental" que se logre ratificar el acuerdo entre Mercosur y la UE, por los efectos positivos que tendría tanto para el producto interior bruto (PIB) y comercio a ambos lados del Atlántico.

Pese a los aspectos positivos, Hernández de Cos ha alertado a las empresas



europa press

Medio	Europa Press	Fecha	17/05/2021
Soporte	Prensa Digital	País	España
U. únicos	555 666	V. Comunicación	16 140 EUR (19,607 USD)
Pág. vistas	814 287	V. Publicitario	4800 EUR (5831 USD)

CEAPI

https://epservices.eprensa.com/cgi-bin/view_digital_media.cgi?subclient_id=3158&comps_id=419438893

españolas que la región sigue teniendo "importantes carencias institucionales", que se manifiestan en situaciones de desigualdad y pobreza crónicas, con episodios asociados de inestabilidad social y política, así como inseguridad jurídica.

"Las inversiones y la presencia empresarial tienen que ser prudentes y tomar en consideración las diferencias institucionales", ha asegurado De Cos.

Para leer más

Banco De España | Latinoamérica

Taboola Feed



Accede al webinar de trading a través de este artículo

GKFX | Patrocinado



Médicos desconcertados: El nuevo aceite de CBD que arrasa en España

Sarah´s Blessing | Patrocinado



El 86% de los refugiados te necesitan para vacunarse contra el COVID-19.

ACNUR Comité Español | Patrocinado



europa press

Medio	Europa Press	Fecha	17/05/2021
Soporte	Prensa Digital	País	España
U. únicos	555 666	V. Comunicación	16 140 EUR (19,603 USD)
Pág. vistas	814 287	V. Publicitario	4800 EUR (5830 USD)

https://epservices.eprensa.com/cgi-bin/view_digital_media.cgi?subclient_id=3158&comps_id=419105179

Sánchez afirma que no habrá justicia social sin justicia fiscal



El presidente del Gobierno, Pedro Sánchez, interviene en la inauguración del IV Congreso Iberoamericano del Consejo Empresarial Alianza por Iberoamérica (CEAPI), a 17 de mayo de 2021, en Madrid, (España). El encuentro, que se celebra el 17 y 18 de mayo, r - Isabel Infantes - Europa Press

Defiende acabar con los paraísos fiscales y con la competencia a la baja en materia de impuestos

MADRID, 17 May. (EUROPA PRESS) -

El presidente del Gobierno español, Pedro Sánchez, ha abogado por un nuevo contrato social que permita combatir las desigualdades y para el que será necesaria una mayor justicia fiscal, incluyendo el final de los paraísos fiscales y de la competencia internacional a la baja en materia de impuestos, que ha privado a los gobiernos de los recursos necesarios para financiar inversiones fundamentales para hacer frente a crisis como la planteada por la pandemia.

"No hay justicia social si no hay justicia fiscal y los impuestos justos y progresivos son fundamentales para mantener los servicios públicos", ha defendido Sánchez en su intervención en el IV Congreso Iberoamericano CEAPI para líderes de compañías y familias empresarias.

En este sentido, el presidente español ha reclamado evitar el dumping fiscal en determinados sectores vinculados a las nuevas tecnologías, que se han visto reforzados durante la crisis actual, además de "poner fin no solo a los paraísos fiscales, sino también a la competencia a la baja de la fiscalidad global".

"La recuperación debe ser justa, que impulse un nuevo contrato social que permita un modelo económico más inclusivo", ha defendido Sánchez, quien ha advertido del riesgo de que América Latina y el caribe pierdan décadas de desarrollo por la pandemia.

europa press

Medio	Europa Press	Fecha	17/05/2021
Soporte	Prensa Digital	País	España
U. únicos	555 666	V. Comunicación	16 140 EUR (19,603 USD)
Pág. vistas	814 287	V. Publicitario	4800 EUR (5830 USD)

CEAPI

https://epservices.eprensa.com/cgi-bin/view_digital_media.cgi?subclient_id=3158&comps_id=419105179

A este respecto, ha destacado que España y otros socios iberoamericanos han hecho un llamamiento a las instituciones financieras internacionales y bancos de desarrollo para que tengan en cuenta la situación singular de las economías de la región, especialmente de aquellas de renta media.

"Consideramos que las instituciones internacionales y los bancos de desarrollo deben crear nuevos instrumentos o adaptar los existentes", ha afirmado el presidente español, destacando que el Fondo Monetario Internacional (FMI) ha abierto una oportunidad con la nueva asignación de sus derechos especiales de giro (DEG).

De este modo, España con sus socios latinoamericanos ha propuesto la creación de una nueva herramienta financiada con préstamos de estos DEG de países desarrollados para apoyar a los países de renta media más vulnerables.

"Queremos apostar por la capacidad de Latinoamérica de reconstruir sus espacios nacionales con un modelo más justo y sostenible, aprovechando la oportunidad para transformar nuestras sociedades y resolver problemas que veníamos arrastrando desde hace décadas", ha afirmado.

No obstante, Sánchez ha hecho hincapié en que no deben repetirse errores del pasado y es el momento de que los gobiernos hagan uso de todos los medios y las herramientas para impulsar políticas públicas que permita construir un mundo mejor.

PERSISTE LA DESIGUALDAD

"La crisis sanitaria ha revelado de manera descarnada las limitaciones del modelo económico que se ha ido imponiendo en amplias zonas desde los años 80 del siglo pasado", ha recordado Sánchez, para quien, si bien es cierto que se ha logrado crecimiento muy importante, también persiste la desigualdad, no solo social, sino intergeneracional, de género o entre territorios, lo que alimenta una desafección creciente por parte de la ciudadanía excluida del reparto de la riqueza.

En este sentido, el presidente español ha reconocido que la acción del sector publico "no va a ser suficiente" para conseguir estos objetivos, por lo que será necesaria la participación y compromiso del sector privado.

LATINOAMÉRICA COMO OPORTUNIDAD DE INVERSIÓN

De este modo, ha subrayado que el Gobierno español apuesta por que Iberoamérica siga siendo un mercado fundamental para la expansión de las empresas españolas.

"Hay oportunidades para ello y el Gobierno va a hacer lo posible por acompañarlas", ha indicado Sánchez. "Sigan invirtiendo en América Latina, es una apuesta segura", ha añadido el presidente español, apuntando que garantizar una clima de negocios seguro y estable es fundamental para que las empresas sigan invirtiendo en la región.

Para leer más

Pedro Sánchez

Taboola Feed



europa press

Medio	Europa Press	Fecha	17/05/2021
Soporte	Prensa Digital	País	España
U. únicos	555 666	V. Comunicación	16 140 EUR (19,603 USD)
Pág. vistas	814 287	V. Publicitario	4800 EUR (5830 USD)

CEAPI

https://epservices.eprensa.com/cgi-bin/view_digital_media.cgi?subclient_id=3158&comps_id=419109452

Sánchez confía en aprobar "más pronto que tarde" el acuerdo entre la UE y Mercosur



Considera que el compromiso con la sostenibilidad debe estar incorporado en el acuerdo

MADRID, 17 May. (EUROPA PRESS) -

El presidente del Gobierno español, Pedro Sánchez, ha expresado su deseo de que "más pronto que tarde" pueda culminarse el acuerdo entre la Unión Europea y el Mercosur, que confía incorpore la cuestión de la sostenibilidad con metas aún más ambiciosas.

El compromiso con la sostenibilidad debe estar incorporado en el acuerdo potencial con Mercosur, ha señalado el presidente español en su intervención en el IV Congreso Iberoamericano CEAPI para líderes de compañías y familias empresarias.

"Estamos trabajando con los países del Mercosur para que el nuevo acuerdo con la UE sea aún más ambicioso en aspectos fundamentales para el conjunto de la ciudadanía como la deforestación, fijando objetivos concretos y aportando recursos financieros", ha añadido.

Asimismo, Sánchez ha destacado que España lidera el impulso para promover la presencia de Latinoamérica en la agenda de la UE, para lo que, junto a Portugal, está impulsando grandes acuerdos comerciales, como el de México y Chile, aparte del potencial con Mercosur.

"Estos acuerdos comerciales son mucho más que comercio, representan la voluntad de crear una alianza estratégica entre la UE e Iberoamérica, que es fundamental para la UE", ha apuntado en referencia a las difíciles relaciones de la UE con Rusia o Turquía, así como ante la redefinición de relaciones con China.

"Sin duda alguna Europa tiene que mirar a América Latina como una zona prioritaria para las relaciones económicas y políticas", ha afirmado, subrayando que España apuesta por la recuperación rápida de la región a través de la vacunación y de las inversiones.

DIVISIONES DENTRO DE LA UE

A principios de este mes, Sánchez instó en una carta a la jefa del Ejecutivo comunitario, Ursula von der Leyen, a presentar una "propuesta concreta" con la que revivir un pacto que fue anunciado hace ya dos años pero que no ha llegado a materializarse por las diferencias entre las partes y las reservas en el seno de los Veintisiete.

La defensa del acuerdo por países como España choca el rechazo de plano de países como Francia, Irlanda o Países Bajos de firmar el pacto en su redacción actual, que consideran carece de las salvaguardas suficientes para asegurar que Brasil tomará medidas contra la deforestación de la amazonía y se comprometerá sin fisuras con el Acuerdo climático de París.

europa press

Medio	Europa Press	Fecha	17/05/2021
Soporte	Prensa Digital	País	España
U. únicos	555 666	V. Comunicación	16 140 EUR (19,603 USD)
Pág. vistas	814 287	V. Publicitario	4800 EUR (5830 USD)

CEAPI

https://epservices.eprensa.com/cgi-bin/view_digital_media.cgi?subclient_id=3158&comps_id=419109452

Así las cosas, y mientras Bruselas trabaja en paralelo con los países de Mercosur en una declaración adjunta al acuerdo que salve estas reservas, los ministros de Exteriores de la UE abordarán el asunto este jueves en una reunión sobre comercio, aunque no se esperan decisiones de calado, sino un diagnóstico de la situación.

Para leer más

Pedro Sánchez | Mercosur | UE

Taboola Feed



¡Gratis! Limpiaparabrisas delantero + instalación por la reparación de la luna de tu coche

Reservar tu cita en uno de nuestros talleres Cristalbox

Cristalbox | Patrocinado



Accede al webinar de trading a través de este artículo

GKFX | Patrocinado



Lleva tu negocio aún mas lejos

Descubre ya el Renault Captur Híbrido enchufable.

Renault | Patrocinado





europa press

Medio	Europa Press	Fecha	17/05/2021
Soporte	Prensa Digital	País	España
U. únicos	555 666	V. Comunicación	16 140 EUR (19,603 USD)
Pág. vistas	814 287	V. Publicitario	4800 EUR (5830 USD)

CEAPI

https://epservices.eprensa.com/cgi-bin/view_digital_media.cgi?subclient_id=3158&comps_id=419106430

Sánchez dice que las primeras pruebas técnicas de cara al certificado covid están siendo positivas



El presidente del Gobierno, Pedro Sánchez, interviene en la inauguración del IV Congreso Iberoamericano del Consejo Empresarial Alianza por Iberoamérica (CEAPI) - Isabel Infantes - Europa Press

MADRID, 17 May. (EUROPA PRESS) -

El presidente del Gobierno, Pedro Sánchez, ha indicado este lunes que las primeras pruebas técnicas que se están efectuado de cara a la introducción del certificado verde digital europeo están siendo muy positivas, por lo que se ha mostrado convencido de que podrá implantarse antes de finales de junio.

Así lo ha desvelado durante su intervención en el IV Congreso Iberoamericano del Consejo Empresarial Alianza por Iberoamérica (CEAPI). Según ha dicho los primeros resultados de la prueba piloto "están siendo francamente positivos" con lo que ve factible cumplir con el objetivo de que el certificado covid esté operativo "antes de que finalice el mes de junio", una "noticia extraordinaria" para el turismo.

España es uno de los países seleccionados para probar desde el 14 de mayo el funcionamiento del certificado en lo que se refiere a "su emisión y su lectura", ha precisado el presidente del Gobierno.

Las pruebas técnicas que la Comisión Europea cuenta llevar a cabo con la gran mayoría de Estados miembro antes de que el certificado esté aprobado y formalmente operativo arrancaron la semana pasada de manera gradual con ocho países de la UE, entre ellos España el viernes.

Los primeros 'test' han ido "muy bien" en todos los casos y está previsto que otra decena de Estados miembro más Islandia se unan esta misma semana, según recuerdan fuentes comunitarias, con lo que ya habrán puesto a prueba el sistema de conexión la mayoría de países socio.

Por el momento se trata de una simulación para probar toda la cadena, desde la

europa press

Medio	Europa Press	Fecha	17/05/2021
Soporte	Prensa Digital	País	España
U. únicos	555 666	V. Comunicación	16 140 EUR (19,603 USD)
Pág. vistas	814 287	V. Publicitario	4800 EUR (5830 USD)

CEAPI

https://epservices.eprensa.com/cgi-bin/view_digital_media.cgi?subclient_id=3158&comps_id=419106430

conexión hasta los sistemas de verificación y certificación, pero no estará operativo hasta junio, cuando se espera que las negociaciones a nivel político hayan culminado en un acuerdo para su lanzamiento. Esta fase, además, se limita al plano técnico por lo que no está previsto que el proyecto piloto implique la participación de ciudadanos que viajen bajo este marco.

A 93 DÍAS DE LA INMUNIDAD DE GRUPO

Igualmente, Sánchez ha resaltado los avances en la vacunación, asegurando que esta es "la mejor política económica" para superar la pandemia.

Tras precisar que estamos a "93 días para la inmunidad de grupo", el presidente del Gobierno ha subrayado la reducción de los contagios y que la incidencia acumulada a catorce días por 100.000 habitantes en la semana que terminó el viernes cayó más de 35 puntos. Esto supone "un descenso semanal del 18,4 por ciento", ha incidido.

Además, se vienen registrando "récord tras récord" de vacunación diaria, con casi 612.000 dosis incoluadas en un solo día, lo que supone un ritmo semanal de casi 3 millones de dosis semanales que ha confiado en que el sistema de salud podrá superar en las próximas semanas.

"Hoy vamos a superar los 7 millones de personas con pauta completa y los 15 millones con al menos una dosis, es decir el 31 por ciento de la población", ha resaltado, adelantando que una vez que la inmensa mayoría del grupo de 70 a 79 años esté inmunizada en junio se iniciará la "vacunación masiva de las personas menores de 50 años".

Así pues, ha sostenido, "España está en línea recta", "trabajando con seriedad, con enorme humildad y con determinación" y se ha mostrado convencido de que "más pronto que tarde lograremos el 70 por ciento de la población vacunada" y con ello la "inmunidad de grupo".

APOYO A AMÉRICA LATINA

Por otra parte, ha aprovechado para reiterar ante los empresarios iberoamericanos el compromiso del Gobierno con destinar este año entre el 5 y el 10 por ciento de las vacunas que le corresponden a España, lo que se traducirá en unos 7,5 millones de dosis, a los países de América Latina y el Caribe.

Ante las "consecuencias muy preocupantes" que la pandemia está provocando en la región, con el 30 por ciento de muertes pese a representar el 9 por ciento de la población mundial, Sánchez ha defenido que la obligación es "arrimar el hombro" y ha celebrado que su plan de hacer llegar esta "cantidad humilde pero importante" de vacunas a los países iberoamericanos "no ha encontrado oposición de ningún partido político".

El presidente del Gobierno ha insistido una vez más en la necesidad de que la vacuna llegue a todos los rincones del mundo, exponiendo también en este punto la propuesta que ha hecho llegar en relación la vacunación a los líderes europeos.

Dicha propuesta, ha recordado, parte de la exención temporal de las patentes de las vacunas contra la COVID-19, como apoya ahora el presidente estadounidense, Joe Biden, y plantearon previamente India y Sudáfrica, pero además apuesta por la transferencia de conocimiento y tecnología y el aumento de la producción a escala

europa press

Medio	Europa Press	Fecha	17/05/2021
Soporte	Prensa Digital	País	España
U. únicos	555 666	V. Comunicación	16 140 EUR (19,603 USD)
Pág. vistas	814 287	V. Publicitario	4800 EUR (5830 USD)

CEAPI

https://epservices.eprensa.com/cgi-bin/view_digital_media.cgi?subclient_id=3158&comps_id=419106430

global, así como su distribución sobre la premisa de que la primera medida "no va a ser suficiente por sí misma para garantizar el acceso universal a vacunas en un corto espacio de tiempo".

Para leer más

Pedro Sánchez

Taboola Feed



Abgasskandal auch bei Wohnmobilen - Kostenloser Schnell-Check

Wohnmobil Schnell Check | Patrocinado



Zahnimplantate: Dieser Anbieter aus Nürnberg ist der Beste

Zahnimplantate | Gesponserte Links | Patrocinado



Abgasskandal nimmt kein Ende: Wohnmobile sind auch betroffen.

Kostenfrei Schadensersatz prüfen.

KGR Anwaltskanzlei | Patrocinado



europa press

Medio	Europa Press	Fecha	17/05/2021
Soporte	Prensa Digital	País	España
U. únicos	555 666	V. Comunicación	16 140 EUR (19,603 USD)
Pág. vistas	814 287	V. Publicitario	4800 EUR (5830 USD)

https://epservices.eprensa.com/cgi-bin/view_digital_media.cgi?subclient_id=3158&comps_id=419110085

Sánchez diu que les primeres proves tècniques de cara al certificat covid estan sent positives

MADRID, 17 maig (EUROPA PRESS) -

El president del Govern, Pedro Sánchez, ha indicat aquest dilluns que les primeres proves tècniques que s'estan efectuant de cara a la introducció del certificat verd digital europeu estan sent molt positives, per la qual cosa s'ha mostrat convençut que podrà implantar-se abans de finals de juny.

Així ho ha desvetlat durant la seua intervenció en el IV Congrés Iberoamericà del Consell Empresarial Aliança per Iberoamèrica (CEAPI). Segons ha dit els primers resultats de la prova pilot "estan sent francament positius" amb el que veu factible complir amb l'objectiu que el certificat covid estiga operatiu "abans que finalitze el mes de juny", una "notícia extraordinària" per al turisme.

Espanya és un dels països seleccionats per a provar des del 14 de maig el funcionament del certificat pel que fa a "la seua emissió i la seua lectura", ha precisat el president del Govern.

Les proves tècniques que la Comissió Europea compta dur a terme amb la gran majoria d'Estats membre abans que el certificat estiga aprovat i formalment operatiu van arrancar la setmana passada de manera gradual amb huit països de la UE, entre ells Espanya el divendres.

Els primers 'test' han anat "molt bé" en tots els casos i està previst que una altra desena d'Estats membres més Islàndia s'unisquen aquesta mateixa setmana, segons recorden fonts comunitàries, amb el que ja hauran posat a prova el sistema de connexió la majoria de països socis.

De moment es tracta d'una simulació per a provar tota la cadena, des de la connexió fins als sistemes de verificació i certificació, però no estarà operatiu fins a juny, quan s'espera que les negociacions a nivell polític hagen culminat en un acord per al seu llançament. Aquesta fase, a més, es limita al plànol tècnic pel que no està previst que el projecte pilot implique la participació de ciutadans que viatgen sota aquest marc.

A 93 DIES DE LA IMMUNITAT DE GRUP

Igualment, Sánchez ha ressaltat els avanços en la vacunació, assegurant que aquesta és "la millor política econòmica" per a superar la pandèmia.

Després de precisar que estem a "93 dies per a la immunitat de grup", el president del Govern ha subratllat la reducció dels contagis i que la incidència acumulada a catorze dies per 100.000 habitants en la setmana que va acabar el divendres va caure més de 35 punts. Açò suposa "un descens setmanal del 18,4 per cent", ha incidit.

A més, es venen registrant "rècord rere rècord" de vacunació diària, amb quasi 612.000 dosi incoluades en un sol dia, la qual cosa suposa un ritme setmanal de quasi 3 milions de dosis setmanals que ha confiat que el sistema de salut podrà

Europa Press Valencià amb colaboració de
GENERALITAT VALENCIANA





europa press

Medio	Europa Press	Fecha	17/05/2021
Soporte	Prensa Digital	País	España
U. únicos	555 666	V. Comunicación	16 140 EUR (19,603 USD)
Pág. vistas	814 287	V. Publicitario	4800 EUR (5830 USD)

CEAPI

https://epservices.eprensa.com/cgi-bin/view_digital_media.cgi?subclient_id=3158&comps_id=419110085

superar en les pròximes setmanes.

"Hui anem a superar els 7 milions de persones amb pauta completa i els 15 milions amb almenys una dosi, és a dir el 31 per cent de la població", ha ressaltat, avançant que una vegada que la immensa majoria del grup de 70 a 79 anys estiga immunitzada al juny s'iniciarà la "vacunació massiva de les persones menors de 50 anys".

Així doncs, ha sostingut, "Espanya està en línia recta", "treballant amb serietat, amb enorme humilitat i amb determinació" i s'ha mostrat convençut que "més prompte que tard aconseguirem el 70 per cent de la població vacunada" i amb açò la "immunitat de grup".

SUPORT A AMÈRICA LLATINA

D'altra banda, ha aprofitat per a reiterar davant els empresaris iberoamericans el compromís del Govern de destinar enguany entre el 5 i el 10 per cent de les vacunes que li corresponen a Espanya, la qual cosa es traduirà en uns 7,5 milions de dosis, als països d'Amèrica Llatina i el Carib.

Davant les "conseqüències molt preocupants" que la pandèmia està provocant en la regió, amb el 30 per cent de morts malgrat representar el 9 per cent de la població mundial, Sánchez ha defenido que l'obligació és "acostar el muscle" i ha celebrat que el seu pla de fer arribar aquesta "quantitat humil però important" de vacunes als països iberoamericans "no ha trobat oposició de cap partit polític".

El president del Govern ha insistit una vegada més en la necessitat que la vacuna arribe a tots els racons del món, exposant també en aquest punt la proposta que ha fet arribar en relació la vacunació als líders europeus.

Aquesta proposta, ha recordat, part de l'exempció temporal de les patents de les vacunes contra la COVID-19, com recolza ara el president nord-americà, Joe Biden, i van plantejar prèviament l'Índia i Sud-àfrica, però a més aposta per la transferència de coneixement i tecnologia i l'augment de la producció a escala global, així com la seua distribució sobre la premissa que la primera mesura "no serà suficient per si mateixa per a garantir l'accés universal a vacunes en un curt espai de temps".

En valencià

- Sánchez diu que les primeres proves tècniques de cara al certificat covid estan sent positives
- El 'Sea-Eye 4' rescata a prop de 330 migrants en diverses operacions en el mar Mediterrani
- Sanitaris assisteixen el part d'una dona en el seu domicili de Borriana (Castelló)
- La UA s'unirà aquest dilluns a la commemoració del Dia Internacional contra l'Homofòbia i la Transfòbia
- La Comunitat Valenciana comença la vacunació contra la COVID 19 de persones de 59 a 51 anys

Taboola Feed



Invertir en Bitcoin: aspectos a considerar antes de comprar Bitcoin

eToro Blog Post | Patrocinado

europa press

Medio	Europa Press	Fecha	17/05/2021
Soporte	Prensa Digital	País	España
U. únicos	555 666	V. Comunicación	16 140 EUR (19,603 USD)
Pág. vistas	814 287	V. Publicitario	4800 EUR (5830 USD)

CEAPI

https://epservices.eprensa.com/cgi-bin/view_digital_media.cgi?subclient_id=3158&comps_id=419106706

Sánchez suma Costa Rica a su viaje a Argentina para reunirse con los líderes centroamericanos

MADRID, 17 May. (EUROPA PRESS) -

El presidente del Gobierno, Pedro Sánchez, ha anunciado este lunes que además de viajar a Argentina junto con empresarios el próximo junio también se desplazará a Costa Rica para reunirse con los líderes centroamericanos.

La gira, ha explicado durante su intervención en la inauguración del IV Congreso Iberoamericano del Consejo Empresarial Alianza por Iberoamérica (CEAPI), arrancará el 8 de junio en Argentina, con Costa Rica como segunda etapa, y culminará el 11 de junio. En ella, ha indicado, estará acompañado "por empresas españolas muy importantes".

Sánchez había anunciado su viaje a Argentina durante la visita que realizó la semana pasada a Madrid el presidente de este país, Alberto Fernández. Ambos coincidieron en que la visita contribuirá a renovar la "asociación estratégica" entre los dos países y "adaptarla a los nuevos tiempos y desafíos".

En Costa Rica, ha precisado, se reunirá "con los principales líderes de la región para abordar temas bilaterales" pero también otros temas que "nos preocupan a todos como el drama humanitario provocado por la crisis de los refugiados, el desafío de la migración y los desplazamientos que se han agravado por la pandemia y los recientes huracanes, consecuencia del cambio climático" que tiene en Centroamérica una de las zonas más afectadas.

Esta gira, ha sostenido Sánchez, es la continuación de la movilización y la presencia que el Gobierno ha venido manteniendo en América Latina, con distintos viajes desde 2018 y del compromiso que hay con la región.

Sánchez ha hecho un llamamiento a las empresas españolas a que sigan invirtiendo en Iberoamérica, "una apuesta segura", pero también ha expresado su deseo de que las empresas de esa región "inviertan en España", apostando por reforzar esta perspectiva.

Para leer más

Costa Rica | Pedro Sánchez | Argentina

Taboola Feed



Medio	Europa Press	Fecha	17/05/2021
Soporte	Prensa Digital	País	España
U. únicos	151	V. Comunicación	575 EUR (698 USD)
Pág. vistas	464	V. Publicitario	171 EUR (207 USD)

https://www.europapress.tv/politica/569216/1/sanchez-acude-iv-congreso-iberoamericano-ceapi



Sánchez acude al IV Congreso Iberoamericano de CEAPI

Imágenes del presidente del Gobierno, Pedro Sánchez, que ha asistido al IV Congreso Iberoamericano del Consejo Empresarial Alianza por Iberoamérica (CEAPI). (Fuente: Moncloa)

Leer más

Acceder a la versión de Abonados

Ficha técnica

Fecha
17/05/2021

Parte
1

Duración
00:01:47

Sonido
Sin Audio

Edición
Bruto Compactado

Localización
Madrid

Firma
Moncloa

Relacionados

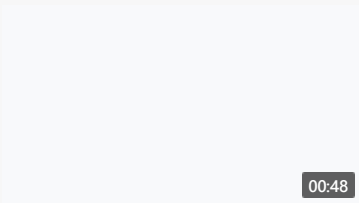

Más Madrid dice que la política del odio "cristaliza"

• Sonido Totales • 27/04/2021

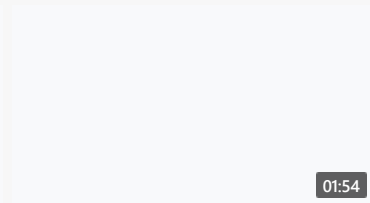

Lanzamiento político de la campaña NextGenEU

• Sonido Ambiente • 09/05/2021

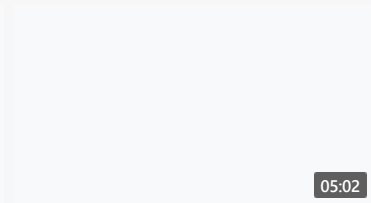

Almeida dice que política de vacunación con Ayuso hubiera

• Sonido Totales • 16/04/2021

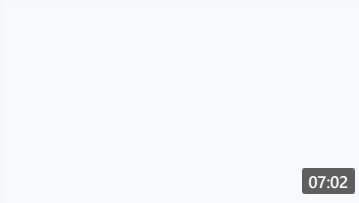

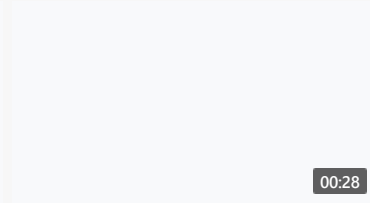

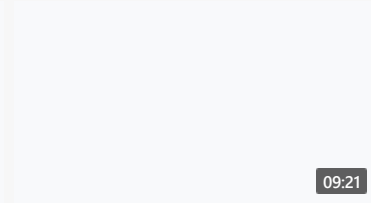

HUFFPOST

Medio	El Huffington Post	Fecha	17/05/2021
Soporte	Prensa Digital	País	España
U. únicos	110 564	V. Comunicación	7 907 EUR (9,403 USD)
Pág. vistas	376 642	V. Publicitario	2387 EUR (2838 USD)

CEAPI

https://www.huffingtonpost.es/entry/vacunacion-mayores-50-certificado-verde_es_60a21b9fe4b09092480538c1

Sánchez fija en junio la vacunación "masiva" de los menores de 50 años

original

El presidente del Gobierno, Pedro Sánchez, ha avanzado que este junio marcará “el comienzo de una vacunación masiva de los menores de 50 años”. Para el jefe del Ejecutivo, los datos de reducción de los contagios propician este avance, impulsados por una incidencia acumulada que el pasado viernes cayó más de 35 puntos, un 18,4%.

En cuanto a los datos de vacunación, Sánchez ha precisado que se han alcanzado cotas de administración de dosis diarias que han rozado las 612.000 unidades. De ahí que confíe en que, a lo largo de esta jornada, se alcancen los siete millones de ciudadanos con la pauta completa —encarando el objetivo estival del 70% para lograr la inmunidad de grupo—, y 15 millones con una sola dosis, el 31% de la población.

Así pues, ha sostenido, “España está en línea recta”, “trabajando con seriedad, con enorme humildad y con determinación”.

Del mismo modo, y en el marco del plan piloto europeo del que forma parte España para el certificado verde digital, el líder del Ejecutivo ha señalado que su objetivo es que esté operativo antes de que finalice junio. “Los primeros resultados están siendo francamente positivos”, ha destacado, apostillando que “será una noticia extremadamente positiva para el turismo”. En este sentido, también ha precisado que la feria internacional turística de FITUR volverá a realizarse de forma presencial en Madrid.

Sánchez ha comenzado su intervención en el cuarto Congreso Iberoamericano del Consejo Empresarial Alianza por Iberoamérica (CEAPI) explicando que efectuará una gira internacional, junto a representantes de importante empresas españolas, del 8 al 11 de junio. Este viaje internacional tendrá como punto de partida Argentina, con un encuentro con el presidente Alberto Fernández. A continuación se trasladará a Costa Rica, donde se reunirá con “los principales líderes de la región” para abordar asuntos como la crisis de los refugiados, el desafío de la migración, así como los desplazamientos de personas derivados de los efectos de la pandemia o de desastres naturales como los huracanes.

Medio	El Huffington Post	Fecha	17/05/2021
Soporte	Prensa Digital	País	España
U. únicos	110 564	V. Comunicación	7 907 EUR (9,403 USD)
Pág. vistas	376 642	V. Publicitario	2387 EUR (2838 USD)

https://www.huffingtonpost.es/entry/vacunacion-mayores-50-certificado-verde_es_60a21b9fe4b09092480538c1



TELECINCO.es

Medio	Informativos Telecinco	Fecha	17/05/2021
Soporte	Prensa Digital	País	España
U. únicos	315 748	V. Comunicación	12 670 EUR (15,389 USD)
Pág. vistas	1 178 369	V. Publicitario	3825 EUR (4645 USD)

CEAPI

https://epservices.eprensa.com/cgi-bin/view_digital_media.cgi?subclient_id=3158&comps_id=419108335

Sánchez garantiza la vacunación masiva en junio a los menores de 50 años

Redacción/Informativos Telecinco
17/05/2021 • 11:02h.



El presidente del Gobierno, Pedro Sánchez, interviene en la inauguración del IV Congreso Iberoamericano del Consejo Empresarial Alianza por Iberoamérica (CEAPI). EUROPA PRESS

- Satisfecho con los "resultados positivos" del certificado verde digital
- Espera que esté en funcionamientos a finales de junio
- Asegura que el sistema de salud está preparado para aumentar los ritmos de vacunación

El presidente del Gobierno, **Pedro Sánchez**, ha garantizado este lunes que en el **mes de junio** habrá en España una **vacunación masiva contra el coronavirus**

Medio: Informativos Telecinco | Fecha: 17/05/2021
Soporte: Prensa Digital | País: España
U. únicos: 315 748 | V. Comunicación: 12 670 EUR (15,389 USD)
Pág. vistas: 1 178 369 | V. Publicitario: 3825 EUR (4645 USD)
https://epservices.eprensa.com/cgi-bin/view_digital_media.cgi?subclient_id=3158&comps_id=419108335

de los menores de 50 años.



La vacunación coge velocidad

Sánchez se ha referido al **proceso de vacunación** en la inauguración del IV Congreso Iberoamericano para líderes de compañías y familias empresarias, en el que ha señalado que faltan 93 días para lograr la inmunidad de grupo.

Para el jefe del Ejecutivo, los datos de **reducción de los contagios** son muy elocuentes y, así, ha recordado que la incidencia acumulada en una semana **el pasado viernes cayó más de 35 puntos**, un 18,4 por ciento.

A ello ha sumado el r**itmo de vacunación**, en el que ha dicho que se suma récord tras récord y la semana pasada se administraron casi 612.000 dosis en un solo día y casi 3 millones en siete días.

Tras asegurar que **el sistema de salud está preparado para superar este ritmo** en las próximas semanas, ha recordado que este lunes se va a rebasar la cifra de siete millones de personas con pauta completa y quince millones con una sola dosis, el 31 por ciento de la población.

Debido a ese ritmo es cuando ha garantizado que **en junio comenzará una vacunación masiva de los menores de 50 años**.

Sánchez ha destacado también la **trascendencia del certificado verde digital** y ha informado de que los primeros resultados de la prueba de su funcionamiento están siendo muy positivos.

El objetivo es operar con este certificado **antes de que concluya el mes de junio**, lo que ha considerado que va a ser una extraordinaria noticia para el turismo.

MÁS

¿Cuándo comenzará la vacunación a las personas de entre 40 y 50 años en cada…

Cambios en el calendario de vacunación contra el covid en España tras la vacuna…

Antena 3

Medio	Antena 3	Fecha	17/05/2021
Soporte	Prensa Digital	País	España
U. únicos	175 520	V. Comunicación	9 677 EUR (11,508 USD)
Pág. vistas	494 026	V. Publicitario	2966 EUR (3527 USD)

CEAPI

https://epservices.eprensa.com/cgi-bin/view_digital_media.cgi?subclient_id=3158&comps_id=419096875

Pedro Sánchez anuncia que en junio comenzará la vacunación masiva de personas menores de 50 de años

Rosario Miñano • original



Plan de vacunación

El presidente del Gobierno, Pedro Sánchez, asegura que "faltan 93 días para alcanzar la inmunidad de grupo" y que en junio se comenzará a vacunar contra el COVID-19 a las personas menores de 50 años.

El presidente del Gobierno, **Pedro Sánchez**, inaugura el **IV Congreso Iberoamericano CEAPI (Consejo Empresarial Alianza por Iberoamérica)**. Durante su intervención ha afirmado que "la mejor política económica es superar la pandemia" y ha indicado que **faltan 93 días para lograr la inmunidad de grupo contra el coronavirus**, por tanto, el 70% de la población vacunada.

También ha explicado que uno de los objetivos es "reducir los contagios" y que "en tan solo una semana la incidencia acumulada por cada 100.000 habitantes a 14 días ha caído más de 35 puntos lo que supone un descenso del 18,4%".

Además, ha hablado sobre el ritmo de vacunación en España, "hoy vamos a superar los **7 millones de personas con pauta completa** y los 15 millones con al menos una dosis", afirmaba el presidente del Gobierno.

"Una vez que la inmensa mayoría de ciudadanos de 70 a 79 años tenga la pauta completa este mes de mayo, en junio, será el comienzo de una **vacunación masiva de las personas menores de 50 de años"**, asegura Pedro Sánchez, quién añade que la mejor política "internacional y nacional" es la vacunación masiva y que "no es posible la recuperación si no es mediante la vacunación masiva".

Puesta en marcha del Certificado verde digital

El presidente del Gobierno anuncia que el objetivo de España "es operar con el certificado verde digital antes de que finalice el mes de junio", lo que supone **"una extraordinaria noticia para el turismo".**

Países como Italia y Grecia han decidido vacunar de forma masiva a toda la población para reactivar el turismo en estas zonas del país. Grecia pretende que a finales de junio estén las 19 islas más grandes del país completamente inmunizadas contra el coronavirus, para

Antena 3

Medio	Antena 3	Fecha	17/05/2021
Soporte	Prensa Digital	País	España
U. únicos	175 520	V. Comunicación	9 677 EUR (11,508 USD)
Pág. vistas	494 026	V. Publicitario	2966 EUR (3527 USD)

CEAPI

https://epservices.eprensa.com/cgi-bin/view_digital_media.cgi?subclient_id=3158&comps_id=419096875

conseguirlo utilizarán la vacuna de Janssen porque es monodosis y permitirá una mayor rapidez para la inmunización.

Calendario de vacunación contra el covid-19

El objetivo del Gobierno de España es **vacunar al 70% antes de que finalice el verano** y conseguir así, la inmunidad de grupo. La vacunación comenzó en las residencias y con las personas mayores de 80 años.

Según el calendario de vacunación, el Ministerio de Salud espera que para antes de finales de **agosto esté vacunada toda la ciudadanía mayor de 30 años.**

¿Qué dosis se administra a cada grupo de edad?

En España ya cuenta con cuatro vacunas aprobadas. Los sueros se distribuyen siguiendo la Fase 2 del plan nacional de vacunación:

- **Vacuna de AstraZeneca**: Suero reservado para las personas entre **60 y 69 años**. Sanidad todavía no ha decidido qué hacer con la administración de la segunda dosis de este vial a los menores de 55 años.

- **Vacuna de Pfizer:** Destinada a personas de 70 años en adelante y menos de 60 años (en dos dosis). Cualquier persona de riesgo mayor de 16-18 años se vacunará con Pfizer o Moderna, según disponibilidad, y de forma paralela a la vacunación del **grupo de 70-79 años**. Los adolescentes de riesgo de entre 12 y 15 años también recibirán esta vacuna.

- **Vacuna de Moderna**: En principio, al igual que Pfizer, se vacunará a los **mayores de 70 años** con este vial, y una vez que estén inmunizados, se administrará al resto de población según disponibilidad.

- **Vacuna de Janssen:** Es la única vacuna monodosis. Se ha empezado a vacunar con este suero a las personas **entre 50 y 59 años** y también a los grandes dependientes de 70 años en adelante.

Con el 'CuentaVacunas' de Antena 3 Noticias puede consultar cuándo será tu turno de vacunación contra el COVID-19.



Antena 3

Medio	Antena 3	Fecha	17/05/2021
Soporte	Prensa Digital	País	España
U. únicos	175 520	V. Comunicación	9 677 EUR (11,508 USD)
Pág. vistas	494 026	V. Publicitario	2966 EUR (3527 USD)

CEAPI

https://epservices.eprensa.com/cgi-bin/view_digital_media.cgi?subclient_id=3158&comps_id=419282894

Varias comunidades empiezan hoy a vacunar contra el coronavirus a menores de 59 años

Rosario Miñano • original



Vacuna contra el COVID-19

Hay comunidades más adelantadas, como Extremadura y Castilla- La Mancha ya tienen en sus calendarios fecha prevista para vacunar a la franja de personas entre 30 y 39 años.

Avanza el ritmo de vacunación contra el COVID-19 en España. **Pedro Sánchez** ha anunciado que está previsto empezar la vacunación masiva para los menores de 50 años en junio. Algunas comunidades ya han comenzado a inocular los sueros a **personas entre 50 y 59 años.**

Comienza una etapa clave en la vacunación porque se va a comenzar a **vacunar a los grupos de edad más numerosos,** entre los 40 y 59 años, los próximos grupos en recibir alguna de las vacunas del COVID-19: Janssen, Pfizer o Moderna.

Una vez que esta población esté inmunizada, el proceso de vacunación habrá dado un gran paso. Quedará inocular la vacuna a la franja de edad entre los 18 y 39 años, que son más de **11 millones de personas en España,** según la Estadística del Padrón Continuo de fecha 1 de enero de 2021 del Instituto Nacional de Estadística (INE).

Vacunación para menores de 50 años en junio

El presidente del Gobierno, Pedro Sánchez, durante la intervención en el IV Congreso Iberoamericano CEAPI (Consejo Empresarial Alianza por Iberoamérica) ha asegurado que faltan 93 días para lograr la **inmunidad de grupo.**

También ha informado de que este lunes se alcanzarán los 7 millones de personas vacunadas contra el SARS-CoV-2.

"Una vez que la inmensa mayoría de ciudadanos de 70 a 79 años tenga la pauta completa este mes de mayo, en junio, será el comienzo de una vacunación masiva de las personas menores de 50 de años", asegura Pedro Sánchez, quién añade que la mejor política "internacional y nacional" es la vacunación masiva y que **"no es posible la recuperación si no es mediante la vacunación masiva".**

Antena 3

Medio	Antena 3	Fecha	17/05/2021
Soporte	Prensa Digital	País	España
U. únicos	175 520	V. Comunicación	9 677 EUR (11,508 USD)
Pág. vistas	494 026	V. Publicitario	2966 EUR (3527 USD)

CEAPI

https://epservices.eprensa.com/cgi-bin/view_digital_media.cgi?subclient_id=3158&comps_id=419282894

Algunas comunidades, como Extremadura, **Castilla-La Mancha**, han anunciado la fecha de la vacunación para **personas entre 30 y 39 años** para el mes de julio o finales de junio. Hoy comienza en **Madrid** la vacunación a personas entre 50 y 55 años.

Calendario de vacunación

Las vacunas de AstraZeneca, Pfizer, Janssen y Moderna son las cuatro vacunas contra el COVID-19 aprobadas en España y ya se están administrando.

- Vacuna de Pfizer: Destinada a personas de 70 años en adelante y menos de 60 años (en dos dosis). Cualquier persona de riesgo mayor de 16-18 años se vacunará con Pfizer o Moderna, según disponibilidad, y de forma paralela a la vacunación del grupo de 70-79 años. Los adolescentes de riesgo de entre 12 y 15 años también recibirán esta vacuna.

- **Vacuna de Moderna:** En principio, al igual que Pfizer, se vacunará a los mayores de 70 años con este vial, y una vez que estén inmunizados, se administrará al resto de población según disponibilidad.

- **Vacuna de Janssen**: Es la única vacuna monodosis. Se ha empezado a vacunar con este suero a las personas entre 50 y 59 años y también a los grandes dependientes de 70 años en adelante.

- **Vacuna de AstraZeneca**: Suero reservado para las personas entre 60 y 69 años. Sanidad todavía no ha decidido qué hacer con la administración de la segunda dosis de este vial a los menores de 55 años.

Con el 'CuentaVacunas' de Antena 3 Noticias puede consultar cuándo será tu turno de vacunación contra el COVID-19.



laSexta.com

Medio	La Sexta	Fecha	17/05/2021
Soporte	Prensa Digital	País	España
U. únicos	129 904	V. Comunicación	8 417 EUR (10,010 USD)
Pág. vistas	398 209	V. Publicitario	2580 EUR (3068 USD)

CEAPI

https://epservices.eprensa.com/cgi-bin/view_digital_media.cgi?subclient_id=3158&comps_id=419098054

España, Grecia, Francia o Países Bajos: Europa flexibiliza sus restricciones para atraer al turismo

original

Madrid

A escasas semanas de junio, con el certificado de vacunación culminando su puesta a punto y la mejora de los datos de contagio en varios países europeos, algunos territorios de la UE **han comenzado a flexibilizar sus restricciones para viajar**.

En esta particular carrera por atraer al turismo, ya son varios los contendientes que sacan sus armas de seducción. Repasamos **las medidas** en los países de la UE que se han animado a levantar el pie con el turismo:

Países Bajos

- El Gobierno neerlandés **ha decidido no pedir ni cuarentena ni prueba PCR a los viajeros procedentes de Canarias y Baleares**, así como de Portugal o del norte del Mar Egeo. Se trata de un voto de confianza a estas zonas, claramente turísticas, ya que el Ejecutivo neerlandés asegura que en estos territorios el riesgo es bajo.

- Si se viaja en avión, barco, tren o autobús desde una zona de alto riesgo, es necesaria una prueba de COVID-19 negativa previa a la salida. Pero si se llega por carretera, este requerimiento no es necesario.

- En el resto de territorios, salvo los mencionados, se exige una cuarentena mínima de 10 días. Aun así, el período de cuarentena puede acortarse mediante una prueba de PCR no menos de 5 días después de la llegada. Si el resultado de esta prueba es negativo, el período de cuarentena puede terminar.

Francia

- Se exige una prueba PCR para acceder al país, pero la cuarentena ha dejado de ser obligatoria. Esta también se exige **en caso de presentar síntomas propios del coronavirus**.

- El viaje a/desde la Polinesia Francesa, Nueva Caledonia o las islas Wallis y Futuna solo es posible por razones justificadas, como la visita a familiares o por motivos laborales.

- También se solicita **una declaración jurada** en la que se confirme que el viajero no tiene síntomas de la enfermedad, así como no tener conocimiento de haber estado en contacto con un caso confirmado de COVID-19 durante los 14 días previos al viaje.

Grecia

- Como en Francia, en el país heleno no es necesario hacer cuarentena siempre y cuando se presente una prueba PCR o de antígenos negativa previa al desplazamiento.

- También, aquellas personas que puedan acreditar su vacunación (expedido por una autoridad nacional en inglés), y hayan recibido la inyección con al menos 14 días de antelación, tampoco necesitarán **ninguna justificación más para poner sus pies sobre la zona**. No obstante, el certificado de vacunación sigue en desarrollo en el conjunto de la Unión, donde no se prevé una operatividad hasta principios de junio.

- A su llegada, los pasajeros también estarán sujetos a pruebas aleatorias (pruebas rápidas) según el procedimiento descrito en el Formulario de Localización de Pasajeros. En todos los demás casos, de no tener una prueba certificada, los viajeros estarán obligados a poner en cuarentena al menos 7 días. Si además dan positivo, deberán aislarse otros 14 días.

Alemania

- Las personas vacunadas contra el COVID-19, así como las personas que ya hayan pasado

Medio La Sexta | Fecha 17/05/2021
Soporte Prensa Digital | País España
U. únicos 129 904 | V. Comunicación 8 417 EUR (10,010 USD)
Pág. vistas 398 209 | V. Publicitario 2580 EUR (3068 USD)
https://epservices.eprensa.com/cgi-bin/view_digital_media.cgi?subclient_id=3158&comps_id=419098054

el virus, **ahora están exentas de hacer cuarentena**. No obstante, para ello, antes deben comunicar su entrada en Alemania a través de **esta página web** e indicar si han estado en los 10 días previos al viaje en una zona de riesgo.

- En el resto de casos, se establece una cuarentena obligatoria de 10 días. Asimismo, también hay que haber presentado una prueba PCR negativa, como máximo, en las 48 horas previas al viajes.

Portugal e Italia

- En ambos países, además de exigirse una prueba PCR o de antígenos negativa, los viajeros deben permanecer **un mínimo de 5 días en cuarentena**. Pasado este tiempo, estos se someterán a una nueva prueba y, de ser negativa, podrán dar el aislamiento por finalizado.

- En Portugal, los viajeros procedentes de zonas de riesgo deben autoaislarse un mínimo de 14 días.

- En Italia, todos aquellos que viajen desde cualquier lugar extranjero están obligadas **a facilitar una autodeclaración al porteador** o, previa solicitud, a los agentes del orden. Además, se pide a los viajeros que informen a la Autoridad Sanitaria Local tan pronto como entren en el territorio italiano.

La apuesta de España

Por su parte, España es uno de los países más abiertos al turismo. A día de hoy, solo se exige una prueba contra el COVID a los visitantes de países considerados de alto riesgo (IA superior a 500 casos), y la cuarentena, en cualquier caso, **no es obligatoria**.

Además, con respecto al certificado verde digital, tal y como ha recordado este lunes el presidente del Gobierno, Pedro Sánchez, en la inauguración del IV Congreso Iberoamericano de CEAPI, España ya forma parte de un "**proyecto piloto**" para poner a prueba el pasaporte de vacunación.

"Desde el 14 de mayo, trabajamos con el objetivo de probar el funcionamiento del certificado verde digital, es decir, la emisión y la lectura. **Y los primeros resultados están siendo francamente positivos**", ha expresado el mandatario.

Así, según el líder del ejecutivo, **antes del final de junio** dicho documento ya debería funcionar y ser expedido en nuestro país sin inconvenientes. Sobre todo, con los ojos puestos en la segunda funcionalidad: la lectura del certificado. La intención es recuperar el avance del turismo desde ya, con un verano que se asemeje a los de antaño. "Estamos en línea recta", incide Sánchez, que describe que la mejor política económica "es superar la pandemia".

Medio	La Sexta	Fecha	17/05/2021
Soporte	Prensa Digital	País	España
U. únicos	129 904	V. Comunicación	8 417 EUR (10,010 USD)
Pág. vistas	398 209	V. Publicitario	2580 EUR (3068 USD)

https://epservices.eprensa.com/cgi-bin/view_digital_media.cgi?subclient_id=3158&comps_id=419098054



laSexta.com

Medio	La Sexta	Fecha	17/05/2021
Soporte	Prensa Digital	País	España
U. únicos	129 904	V. Comunicación	8 417 EUR (10,010 USD)
Pág. vistas	398 209	V. Publicitario	2580 EUR (3068 USD)

CEAPI

https://epservices.eprensa.com/cgi-bin/view_digital_media.cgi?subclient_id=3158&comps_id=419098048

Sánchez fija junio como "el comienzo de la vacunación masiva de los menores de 50 años"

original

El jefe del Ejecutivo español, Pedro Sánchez, ha avanzado en la **inauguración del IV Congreso Iberoamericano de CEAPI**, que en el marco de la campaña de vacunación, el próximo mes de junio será el **inicio de la "vacunación masiva" de personas menores de 50 años.**

Vacunación, vacunación y vacunación. Es **la receta en la que de nuevo ha insistido el presidente ante los empresarios** iberoamericanos para avanzar en la lucha contra el coronavirus y superar la crisis económica.

La mayoría de la Comunidades están ya vacunando a los menores de 60 años. Y la previsión de vacunación que hace cada comunidad para la siguiente franja, de 40 a 49 años, es la siguiente:

- **Andalucía**: A partir de junio.
- **Asturias**: Finales de junio.
- **Baleares**: A partir de junio.
- **Castilla La-Mancha**: Principios de junio.
- **Castilla y León**: Mediados de junio.
- **Comunidad Valenciana**: 17 de junio.
- **Cataluña**: A partir de julio.
- **Extremadura**: A partir de junio.
- **Madrid**: A partir de junio.
- **Navarra**: Segunda quincena de junio.

Y es que en junio, el Gobierno prevé dar un **impulso al proceso de inmunización**. El presidente del Gobierno ya anunció la semana pasada que **el próximo mes se recibirán 13 millones de dosis de Pfizer, a razón de 2,7 millones semanales**, aproximadamente un millón más por semana. Algo que ayudará, según el Ejecutivo, a alcanzar la meta marcada del 70% de inmunizados antes del fin del verano.

"Faltan 93 días para lograr la inmunidad de grupo", continúa el presidente con su cuenta atrás y añade las bases de su estrategia. Así, Sánchez pone en valor "**la reducción de los contagios** (...) en tan solo una semana, de viernes a viernes, la incidencia acumulada a 14 días ha caído más de 35 puntos, lo que supone un descenso semanal del 18,4%, la segunda".

También destaca "**las cifras extraordinarias de vacunación**, casi 612.000 en un solo día la semana pasada, estamos cerca de un ritmo semanal de 3 millones de vacunas administradas (...) hoy vamos a superar los 7 millones de personas con pauta completa y los 15 millones de personas con al menos una dosis".

Unas claves para avanzar contra la crisis económica a las que suma ante los empresarios que "los primeros resultados" del proyecto piloto del **certificado verde digital** puesto en marcha el pasado 14 de mayo **"están siendo francamente positivos" y que el objetivo es "operar" con este certificado "antes de que termine el mes de junio".**

Medio	La Sexta	Fecha	17/05/2021
Soporte	Prensa Digital	País	España
U. únicos	129 904	V. Comunicación	8 417 EUR (10,010 USD)
Pág. vistas	398 209	V. Publicitario	2580 EUR (3068 USD)

https://epservices.eprensa.com/cgi-bin/view_digital_media.cgi?subclient_id=3158&comps_id=419098048



Medio	Investing.com	Fecha	17/05/2021
Soporte	Prensa Digital	País	España
U. únicos	301 076	V. Comunicación	12 047 EUR (14,327 USD)
Pág. vistas	974 906	V. Publicitario	3750 EUR (4459 USD)

https://epservices.eprensa.com/cgi-bin/view_digital_media.cgi?subclient_id=3158&comps_id=419131436

Amodio (OHL) pide un acuerdo iberoamericano para colaboración público-privada

original

© Reuters. Amodio (OHL) pide un acuerdo iberoamericano para colaboración público-privada

Madrid, 17 may (.).- El presidente de OHL (MC:OHL), el mexicano Luis Amodio, ha pedido un consenso multinacional entre los países iberoamericanos sobre el reglamento y las leyes que deben regir en materia de colaboración público-privada en el sector de las infraestructuras.

Durante su participación en el Congreso Iberoamericano CEAPI, Amodio ha señalado que la colaboración público-privada es fundamental pero que también es necesaria una seguridad jurídica, un punto medio.

"A veces no es posible trabajar en países porque es muy exagerada y en otros hay manga ancha que se presta a otras interpretaciones y otros actos", ha apuntado al respecto.

Por ello, ha deseado que exista un consenso iberoamericano para lograr una asociación congruente respecto a la colaboración público-privada que evite que al final salga afectada la población.

Por otro lado, el presidente del Grupo Azvi, Manuel Contreras, ha pedido reglas objetivas y claras, así como una mayor integración política en Iberoamérica dado que existe actualmente una ingente cantidad de dinero para invertir en el mundo de las infraestructuras.

En este sentido, ha subrayado que hay un desafío pendiente en Iberoamérica dado el retraso existente en infraestructuras, que se ha visto acelerado por la pandemia, y ha apuntado que el campo para desarrollarlas es enorme.

Para ello, ha asegurado que es fundamental que los estados vayan en línea con la inversión privada y pongan en marcha planes ambiciosos de desarrollo para acortar esta brecha y lograr infraestructuras accesibles e integradoras para la mayor parte de la población.

Por su parte, el fundador de EllaLink, Alfonso Gajate, ha insistido en favorecer la iniciativa privada y la relación ética con los poderes públicos, así como mantener una continuidad en los entes planificadores de las infraestructuras, más allá de los mandatos electorales que resista a los cambios de color.

Desde la Fundación Integra, su presidenta ejecutiva, Ana Botella, ha abogado también por la relación de confianza entre el sector público y privado, sin el cual es imposible llevar a cabo los proyectos de infraestructuras que se requieren.

Artículos relacionados

Investing.com

Medio	Investing.com	Fecha	17/05/2021
Soporte	Prensa Digital	País	España
U. únicos	301 076	V. Comunicación	12 047 EUR (14,327 USD)
Pág. vistas	974 906	V. Publicitario	3750 EUR (4459 USD)

CEAPI

https://epservices.eprensa.com/cgi-bin/view_digital_media.cgi?subclient_id=3158&comps_id=419350308

El primer cable submarino de fibra óptica a Sudamérica se inaugurará el día 1

original

© Reuters. El primer cable submarino de fibra óptica a Sudamérica se inaugurará el día 1

Madrid, 17 may (.).- El primer cable submarino de fibra óptica que une directamente Europa y Sudamérica, sin "parar en ningún punto intermedio", como EE.UU, y que propiciará un contacto "más directo, no intervenido y más rápido" entre ambos lugares, se inaugurará el 1 de junio.

Según ha anunciado este lunes Alfonso Gagaje, fundador de EllaLink, empresa que desarrolla el proyecto, se trata de un cable que conecta directamente Fortaleza (Brasil) y Lisboa (Portugal) en un proyecto que se prevé extender a otros lugares de la geografía, entre ellos Marsella (Francia), por un lado, y Sao Paolo (Brasil).

El sistema EllaLink también incluye varias rutas terrestres que unen centros de datos estratégicos en Lisboa, Madrid, Marsella, Sao Paulo, Río de Janeiro y Fortaleza.

Gajate, que ha intervenido este lunes en una mesa redonda que se enmarca en el IV Congreso Iberoamericano Ceapi para líderes de compañías y familias empresarias, ha recordado que a principios del siglo pasado ya había tres cables telegráficos que unían Europa y Sudamérica, pero que lo hacían pasando a través de EE.UU.

"Lo que estamos haciendo por primera vez desde hace más de 20 años es poner un nuevo cable, en este caso directo, que va a unir ambas geografías, ofreciendo una oportunidad de un contacto no intervenido, directo y mucho más rápido", ha explicado.

Este proyecto va a ayudar a "conectar en la mitad de tiempo -respecto a la infraestructura actual- las transacciones financieras, electrónicas y de comunicaciones entre ambos continentes".

Ha recordado que este proyecto nace de la convicción de que existen 700 millones de personas que han nacido con valores bastante comunes y que tienen dos lenguas que las unen: el español y portugués, ha afirmado.

Con ello, se responde a la necesidad de tener que hablar entre ambos lugares sin pasar por un "punto intermedio", ha afirmado Gajate, y ha destacado la contribución de este proyecto, teniendo en cuenta además que el 50 % de la inversión en Sudamérica proviene de Europa y más del 50 % del comercio es con Europa.

150 MILLONES DE EUROS DE INVERSIÓN

Esta conexión implica una inversión de 150 millones de euros, según fuentes de la compañía, que añaden que se trata de un sistema de cable submarino de baja latencia de nueva generación, que servirá no solo para las plataformas de telecomunicaciones, sino también para los servicios en la nube, acceso a contenidos, o todo tipo de negocios digitales, incluido la industria del juego.

Alfonso Gajate fundó IslaLink en 1999, un operador español neutro de cables submarinos, que unió la Península con las Baleares, con las Canarias y con Argelia. También fundó EllaLink, empresa independiente y financiada con fondos privados.

Marguerite II, un fondo de renta variable europeo, es el principal accionista de Ellalink, según las fuentes.

Artículos relacionados

Medio	Investing.com	Fecha	17/05/2021
Soporte	Prensa Digital	País	España
U. únicos	301 076	V. Comunicación	12 047 EUR (14,635 USD)
Pág. vistas	1 058 570	V. Publicitario	3750 EUR (4555 USD)

https://epservices.eprensa.com/cgi-bin/view_digital_media.cgi?subclient_id=3158&comps_id=419122432

Sánchez afirma buscar una alianza estratégica entre la UE y América Latina

Bolsa | Hace 41 minutos (17.05.2021 11:27)



© Reuters. Sánchez afirma buscar una alianza estratégica entre la UE y América Latina

Índices | Acciones | M. primas | Bonos

1D 1S 1M 6M 1A 5A Máx.



IBEX 35	9.129,00	-16,60	-0,18%
Futuros S&P 500	4.158,12	-10,88	-0,26%
Futuros Nasdaq	13.343,88	-43,12	-0,32%
Dow Jones	34.382,13	+360,68	+1,06%
DAX	15.370,20	-46,44	-0,30%
Índice dólar	90,215	-0,103	-0,11%
Índice euro	110,88	+0,18	+0,16%

Madrid, 17 may (.).- El presidente del Gobierno, Pedro Sánchez, se ha comprometido este lunes a seguir trabajando ante la Unión Europa por lograr una alianza estratégica entre la Europa comunitaria y América Latina.

Sánchez ha inaugurado en Madrid el IV Congreso Iberoamericano Ceapi para líderes de compañías y familias empresarias, que debate el papel social de la empresa como partícipe de un nuevo estado de bienestar y pieza clave para enfrentarse a la crisis sanitaria de la covid-19.

La repercusión de la pandemia en Latinoamérica ha sido uno de los ejes de su intervención, en la que ha subrayado que esa región es determinante para España y, después del coronavirus, lo es aún más, por lo que ha invitado a impulsar inversiones cruzadas.

Para Sánchez, España ha demostrado su compromiso sostenido en el tiempo con América Latina, pero ha precisado que su objetivo es ampliar esas miras y promover la inclusión de la región en la agenda europea.

Se trata, según ha explicado, de crear una alianza estratégica entre la UE y Latinoamérica que pasa por la actualización de acuerdos entre ambas zonas.

Así, ha recordado que se está trabajando con los países del Mercosur para que su nuevo acuerdo con la Unión Europea sea aún más ambicioso en aspectos fundamentales para

Lo más leído

Noticias | Análisis


Caen las cripto: Bitcoin, mínimos de febrero tras el último tuit de...
Por Investing.com - 17.05.2021 | 13


Cómo adelantarse al mercado: Inflación + empleo en EE.UU., ¿la clave?
Por Investing.com - 17.05.2021 | 3


Máxima atención tras una semana intensa: 5 claves este lunes en Bolsa
Por Investing.com - 17.05.2021 | 1


Top 10 criptonoticias: Shiba Inu (SHIB) irrumpe, Ethereum ATH, Elon...
Por BeInCrypto - 16.05.2021 | 4


Caitlin Long revela la "verdadera razón" por la que la gente está...
Por CoinTelegraph - 17.05.2021

Investing.com

Medio	Investing.com	Fecha	17/05/2021
Soporte	Prensa Digital	País	España
U. únicos	301 076	V. Comunicación	12 047 EUR (14,635 USD)
Pág. vistas	1 058 570	V. Publicitario	3750 EUR (4555 USD)

CEAPI

https://epservices.eprensa.com/cgi-bin/view_digital_media.cgi?subclient_id=3158&comps_id=419122432

la ciudadanía.

El presidente del Gobierno ha aprovechado para reiterar su apuesta por el acceso universal a las vacunas contra la covid-19 y para recordar las iniciativas que ha impulsado en ese sentido tanto en España como en la UE para que lleguen a América Latina.

"La vacunación es la mejor política económica nacional e internacional", ha añadido antes de asegurar que España es el mejor aliado de Latinoamérica en este terreno.

A su juicio, la crisis provocada por el coronavirus ha evidenciado las limitaciones del modelo económico en la región y cree necesario adoptar decisiones que reduzcan las desigualdades para lograr una recuperación justa.

En ese sentido, ha defendido poner fin a los paraísos fiscales y a la competencia a la baja de la fiscalidad global ya que lamenta que eso ha provocado a los gobiernos carecer de ingresos necesarios para financiar inversiones fundamentales.

Para salir de la crisis, el jefe del Ejecutivo ha dicho que se necesita más que nunca a los empresarios.

"Este es un Gobierno amigo de las empresas", ha proclamado Sánchez, quien ha hecho un llamamiento a las compañías españolas para que sigan invirtiendo en América Latina porque considera que es "una apuesta segura".

El presidente del Gobierno ha destacado la eficacia del sistema de cumbres iberoamericanas y la trascendencia de la presencia de empresas españolas en América Latina y ha confiado en que pronto se vuelvan a alcanzar las cifras de relación comercial entre España y esta región existentes antes de la pandemia.

Más noticias »

Comentar

Artículos relacionados



¿Por qué dejó Bill Gates la junta directiva de Microsoft?

Por Benzinga España - 17.05.2021

Una investigación sobre una relación romántica con una ingeniera de Microsoft Corporation (NASDAQ:MSFT) fue la razón por la que los miembros de la junta...



Hoy es el día: Los británicos regresan a Portugal tras el fin de la prohibición de viajar

Por Reuters - 17.05.2021

Por Marco Trujillo y Catarina Demony FARO, Portugal, 17 may (Reuters) - Los visitantes británicos, ávidos de sol, volvieron a llegar a las playas portuguesas el lunes, al...



Singapur retrasa de nuevo la burbuja aérea con Hong Kong por rebrote de covid

Por EFE - 17.05.2021

Bangkok, 17 may. (.).- El rebrote de la covid-19 en Singapur ha obligado a retrasar de nuevo la burbuja de viajes aéreos libre de cuarentena con Hong Kong que tenía previsto...

You May Also Like

recomendado por



Medio	Investing.com	Fecha	17/05/2021
Soporte	Prensa Digital	País	España
U. únicos	301 076	V. Comunicación	12 047 EUR (14,635 USD)
Pág. vistas	1 058 570	V. Publicitario	3750 EUR (4555 USD)

https://epservices.eprensa.com/cgi-bin/view_digital_media.cgi?subclient_id=3158&comps_id=419357984

Tendam venderá cerca de 200 marcas de la competencia en su canal digital

Bolsa | Hace 18 minutos (17.05.2021 18:40)



© Reuters. Tendam venderá cerca de 200 marcas de la competencia en su canal digital

Madrid, 17 may (.).- El presidente y consejero delegado del grupo de distribución de moda Tendam, Jaume Miquel, ha anunciado este lunes que ampliará a "cerca de 200" el número de terceras marcas a la venta en los canales digitales del grupo en 2022, frente a las 50 que ofrece en la actualidad.

En su intervención en el IV Congreso Iberoamericano CEAPI, ha asegurado que Tendam seguirá abriendo su ecosistema al resto de marcas de la competencia e impulsará la digitalización del grupo, ya que la tienda física terminará siendo "una experiencia del cliente" y solo servirá de escaparate de la tienda digital, un cambio que ha visto acelerado por la pandemia.

"Esta crisis nos ha engañado a todos. Primero pensábamos que era de suministro, luego de demanda y ahora nos hemos dado cuenta de que es un cambio de paradigma", ha asegurado Miquel.

En este sentido, el dirigente del grupo al que pertenecen Cortefiel, Pedro del Hierro o Springfield ha defendido que la pandemia obligará a las empresas a reformular activos y modelos de negocio y llevar a cabo alianzas empresariales.

Así, Miquel ha destacado los tres activos con los cuenta Tendam para afrontar este nuevo modelo: 140 millones de tráfico en sus páginas web, 220 millones en las tiendas físicas y 27 millones de socios en los clubes de fidelidad de sus marcas.

Índices | Acciones | M. primas | Bonos

1D 1S 1M 6M 1A 5A Máx.



IBEX 35	9.155,60	+10,00	+0,11%
Futuros S&P 500	4.147,88	-21,12	-0,51%
Futuros Nasdaq	13.240,00	-147,00	-1,10%
Dow Jones	34.271,07	-111,06	-0,32%
DAX	15.396,62	-20,02	-0,13%
Índice dólar	90,162	-0,156	-0,17%
Índice euro	110,80	+0,10	+0,09%

Lo más leído

Noticias | Análisis


Ojo a este informe: Bitcoin consume menos energía que la banca y el...
Por Investing.com - 17.05.2021 | 60


Caen las cripto: Bitcoin, mínimos de febrero tras el último tuit de...
Por Investing.com - 17.05.2021 | 36


Máxima atención tras una semana intensa: 5 claves este lunes en Bolsa
Por Investing.com - 17.05.2021 | 3


Cómo adelantarse al mercado: Inflación + empleo en EE.UU., ¿la clave?
Por Investing.com - 17.05.2021 | 5


Top 10 criptonoticias: Shiba Inu (SHIB) irrumpe, Ethereum ATH, Elon...
Por BeInCrypto - 16.05.2021 | 4

Investing.com

Medio	Investing.com	Fecha	17/05/2021
Soporte	Prensa Digital	País	España
U. únicos	301 076	V. Comunicación	12 047 EUR (14,635 USD)
Pág. vistas	1 058 570	V. Publicitario	3750 EUR (4555 USD)

CEAPI

https://epservices.eprensa.com/cgi-bin/view_digital_media.cgi?subclient_id=3158&comps_id=419357984

En un contexto en el que asegura que "tomar decisiones no tiene riesgo, el gran riesgo es no tomarlas", Miquel cree que el modelo de consumidor cambiará hacia uno muchos más responsable en términos de sostenibilidad y volúmenes de compra, por lo que no habrá grandes tráficos en tienda ni grandes consumos.

Sin embargo, y pese a que el cliente cada vez exige en mayor medida el factor sostenibilidad, cree que el consumidor querrá pagar "menos por lo mismo o igual por más".

Miquel cree que el mundo digital cada vez tendrá una parte más predominante en la estrategia empresarial, y asegura que Tendam está interesado en comprar marcas en el ámbito de la sostenibilidad, 100 % digitales y en nichos de consumidores a los que tienen menos acceso con sus marcas grandes.

.

Más noticias »

Comentar

Artículos relacionados



Telefónica sube un 3,5 % y alcanza su nivel más alto en casi un año

Por EFE - 17.05.2021

(Actualiza la noticia EC1091 con datos al cierre de la bolsa) Madrid, 17 may (.).- El grupo de telecomunicaciones Telefónica (MC:TEF) ha subido hoy casi un 3,5 % en bolsa y ha...

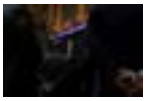

Los grandes valores llevan al Ibex a nuevos máximos de año, pese al temor a la inflación

Por Reuters - 17.05.2021

17 may - El Ibex-35 cerró el lunes al alza ampliando su avance a niveles prepandémicos, impulsado por las subidas de varios de sus principales valores pese al contexto de...



Francia ve con buenos ojos a Google y Microsoft para proteger sus datos confidenciales

Por Reuters - 17.05.2021

Por Mathieu Rosemain PARÍS, 17 may (Reuters) - Algunos de los datos estatales y corporativos más sensibles de Francia pueden ser almacenados de forma segura utilizando la...

You May Also Like

recomendado por



EL INDEPENDIENTE

Medio	El Independiente	Fecha	17/05/2021
Soporte	Prensa Digital	País	España
U. únicos	59 562	V. Comunicación	5 580 EUR (6,778 USD)
Pág. vistas	155 464	V. Publicitario	1737 EUR (2110 USD)

CEAPI

https://www.elindependiente.com/opinion/2021/05/17/sanchez-2050-hasta-el-infinito-y-mas-alla/



Privatkredit direkt
Jetzt den Postbank Privatkredit direkt zum Top-Zins ganz gemütlich vom Sofa aus abschließen!
Jetzt abschließen! ›



Premium-Schutz
Online-Schutz für Ihre Privatsphäre, Finanzen und Familie vor Viren, Phishing, Trojanern und mehr.
Jetzt Bestellen ›

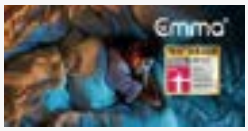

Emma One Matratze
Emma One ist Deutschlands aktuell meistverkaufte Matratzenserie
›



OFFICE Partner
Große Auswahl günstiger Drucker, Monitore, PC & Zubehör sowie Server- & Netzwerk Technik-Angebote
Jetzt profitieren! ›

TRG AD

CONTENIDO PREMIUM
DESCUBRE MÁS

Opinión | EL GOLPE

Sánchez 2050: hasta el infinito y más allá



LUIS MIGUEL FUENTES

17/05/21 - 22: 27

Comentar



Pedro Sánchez, durante su intervención en el IV Congreso Iberoamericano CEAPI. EFE

1. | 10 besten Elektroautos
2. | Wie man Kreditkartenschulden bezahlt
3. | Beste Übung, um Bauchfett zu verlieren
4. | Badezimmerrenovierung Tipps

Gesponserte | Business Focus

Sólo faltan 10456 días para el 2050, así que ya tenemos otra cuenta atrás redonda para que **Sánchez** vaya saliendo diariamente a darle a un gong o a una campanita, como un cocinero de rancho. Sánchez presentará lo que han llamado la estrategia nacional 2050, que uno entiende perfectamente porque en 2020 y 2021, años aburridos y como cuesta abajo, no ha hecho falta estrategia ninguna y en algo hay que emplear el talento de la Moncloa. Tampoco parece que vayamos a necesitar nada especial para los próximos dos, tres o 20 años, así que 2050 es un buen horizonte. 2050 suena a película en Júpiter, a discoteca o a hipoteca, nos proyecta a la

EL INDEPENDIENTE

Medio	El Independiente	Fecha	17/05/2021
Soporte	Prensa Digital	País	España
U. únicos	59 562	V. Comunicación	5 580 EUR (6,778 USD)
Pág. vistas	155 464	V. Publicitario	1737 EUR (2110 USD)

CEAPI

https://www.elindependiente.com/opinion/2021/05/17/sanchez-2050-hasta-el-infinito-y-mas-alla/

mitad del siglo o del sistema solar como al otro lado de un agujero de gusano, y sobre todo aleja a Sánchez del agobiante presente. Parece, en realidad, una catapulta del Coyote, pero a **Iván Redondo** ya no se le ocurre otra cosa que lanzar al presidente lo más lejos posible con un cohete de Acme.

Para poder acceder a este y otros contenidos debes de ser suscriptor.

Opciones de suscripción

Suscripción mensual

6€

Suscríbete

Suscríbete con Google

Suscripción anual

60€

Suscríbete

Suscríbete con Google

¿Todavía no estás seguro? Consulta aquí todas las ventajas de suscribirte a El Independiente.

¿Ya eres usuario Premium?

IDENTIFÍCATE

Etiquetas:

GOBIERNO, PEDRO SÁNCHEZ

COMENTAR (0)



Aufwachen mit dem Testsieger

Mit Emma One liegst Du immer richtig

›



OFFICE Partner GmbH

Große Technik-Auswahl zu günstigen Preisen online bestellen

Jetzt profitieren! ›



Schutz für PC, Mac & Android

Online-Schutz für Ihre Privatsphäre, Finanzen und Familie.

Jetzt Bestellen ›

TRG AD

TE RECOMENDAMOS

Abascal asegura que Vox aceptaría ocupar la Presidencia de la Asamblea de Madrid y confía en la...

Nürnberg: 2 Deutsche suchen Tester für Mini-Hörgeräte

PATROCINADO POR HÖREN HEUTE

Muere una chica de 23 años al hacerse una foto y caer del balcón

recomendado por Outbrain



LA INFORMACIÓN

Medio	La información.com	Fecha	17/05/2021
Soporte	Prensa Digital	País	España
U. únicos	51 247	V. Comunicación	5 140 EUR (6,244 USD)
Pág. vistas	178 871	V. Publicitario	1600 EUR (1943 USD)

CEAPI

https://www.lainformacion.com/espana/vacunacion-coronavirus-pedro-sanchez-menores-50-anos/2838510

"Quedan 93 días para la inmunidad"

Sánchez promete la vacunación masiva de los menores de 50 años desde junio

El presidente del Gobierno apunta a que este lunes habrá más de siete millones de ciudadanos con la pauta completa y anuncia que las pruebas con el 'pasaporte Covid' están siendo satisfactorias.

Cataluña replanteará en semanas el uso de la mascarilla si avanza la vacunación

LA INFORMACIÓN NOTICIA
17.05.2021 - 11:40h
Actualizado: 17.05.2021 - 11:51h



El presidente del Gobierno, Pedro Sánchez, en la inauguración de CEAPI

Pool Moncloa/Fernando Calvo

El presidente del Gobierno, Pedro Sánchez, ha garantizado este lunes que en el **mes de junio** habrá en España una **vacunación masiva contra el coronavirus de los menores de 50 años**. Sánchez se ha referido al proceso de vacunación en la inauguración del IV Congreso Iberoamericano para líderes de compañías y familias empresarias, en el que ha señalado que **faltan 93 días para lograr la inmunidad de grupo.**

Para el jefe del Ejecutivo, los datos de reducción de los contagios son muy elocuentes y, así, ha recordado que **la incidencia acumulada** en una semana el pasado viernes cayó más de 35 puntos, un 18,4%. A ello ha sumado el ritmo de vacunación, en el que ha dicho que se suma récord tras récord y la semana pasada se administraron casi 612.000 dosis en un solo día y casi 3 millones en siete días.

Mira también

El Gobierno fía todo al turismo y exige a la UE el desbloqueo del pasaporte Covid

CONTENIDO PATROCINADO

LA INFORMACIÓN

Medio	La información.com	Fecha	17/05/2021
Soporte	Prensa Digital	País	España
U. únicos	51 247	V. Comunicación	5 140 EUR (6,244 USD)
Pág. vistas	178 871	V. Publicitario	1600 EUR (1943 USD)

CEAPI

https://www.lainformacion.com/espana/vacunacion-coronavirus-pedro-sanchez-menores-50-anos/2838510

Tras asegurar que el sistema de salud está preparado para superar este ritmo en las próximas semanas, ha recordado que este lunes se va a **rebasar la cifra de siete millones de personas con pauta completa** y **quince millones con una sola dosis, el 31% de la población**. Debido a ese ritmo es cuando ha garantizado que en junio comenzará una vacunación masiva de los menores de 50 años.

Sánchez ha destacado también la **trascendencia del certificado verde digital** y ha informado de que los primeros resultados de la **prueba de su funcionamiento están siendo muy positivos.** El objetivo es operar con este certificado antes de que concluya el mes de junio, lo que ha considerado que va a ser una extraordinaria noticia para el turismo.

Equipara justicia social con fiscal

Sánchez también ha abogado por un **nuevo contrato social que permita combatir las desigualdades** y para el que será necesaria una mayor justicia fiscal, incluyendo el **final de los paraísos fiscales y de la competencia internacional a la baja en materia de impuestos**, que ha privado a los gobiernos de los recursos necesarios para financiar inversiones fundamentales para hacer frente a crisis como la planteada por la pandemia. "**No hay justicia social si no hay justicia fiscal y los impuestos justos y progresivos son fundamentales para mantener los servicios públicos**", ha defendido Sánchez en su intervención en el IV Congreso Iberoamericano CEAPI para líderes de compañías y familias empresarias.

En este sentido, el presidente español ha reclamado evitar el dumping fiscal en determinados sectores vinculados a las nuevas tecnologías, que se han visto reforzados durante la crisis actual, además de "poner fin no solo a los paraísos fiscales, sino también a la competencia a la baja de la fiscalidad global". "**La recuperación debe ser justa, que impulse un nuevo contrato social que permita un modelo económico más inclusivo**", ha defendido Sánchez, quien ha advertido del riesgo de que América Latina y el caribe pierdan décadas de desarrollo por la pandemia.

Mira también

Montero busca evitar otro debate sobre Patrimonio tras el batacazo en Madrid

A este respecto, ha destacado que España y otros socios iberoamericanos han hecho un llamamiento a las instituciones financieras internacionales y bancos de desarrollo para que tengan en cuenta la situación singular de las economías de la región, especialmente de aquellas de renta media. "Consideramos que **las instituciones internacionales y los bancos de desarrollo deben crear nuevos instrumentos o adaptar los existentes**", ha afirmado el presidente español, destacando que el Fondo Monetario Internacional (FMI) ha abierto una oportunidad con la nueva asignación de sus derechos especiales de giro (DEG).

De este modo, España con sus socios latinoamericanos ha propuesto la creación de una **nueva herramienta financiada con préstamos de estos DEG de países desarrollados para apoyar a los países de renta media** más vulnerables. "Queremos apostar por la capacidad de Latinoamérica de reconstruir sus espacios nacionales con un modelo más justo y sostenible, **aprovechando la oportunidad para transformar nuestras sociedades y**

Si tu dois tuer du temps sur ton ordi, ce jeu de Civilization est incontournable. Pas...

Forge Of Empires

Ce nouveau livret d'épargne à 3.89% disponible partout en France !

Info Epargne

recomendado por Outbrain

LA INFORMACIÓN

Medio	La información.com	Fecha	17/05/2021
Soporte	Prensa Digital	País	España
U. únicos	51 247	V. Comunicación	5 140 EUR (6,244 USD)
Pág. vistas	178 871	V. Publicitario	1600 EUR (1943 USD)

CEAPI

https://www.lainformacion.com/espana/vacunacion-coronavirus-pedro-sanchez-menores-50-anos/2838510

resolver problemas que veníamos arrastrando desde hace décadas", ha afirmado. No obstante, Sánchez ha hecho hincapié en que no deben repetirse errores del pasado y es el momento de que los gobiernos hagan uso de todos los medios y las herramientas para impulsar políticas públicas que permita construir un mundo mejor.

"La crisis sanitaria ha revelado de manera descarnada las limitaciones del modelo económico que se ha ido imponiendo en amplias zonas desde los años 80 del siglo pasado", ha recordado Sánchez, para quien, si bien es cierto que se ha logrado crecimiento muy importante, también persiste la desigualdad, no solo social, sino intergeneracional, de género o entre territorios, lo que alimenta una desafección creciente por parte de la ciudadanía excluida del reparto de la riqueza. En este sentido, el presidente español ha reconocido que **la acción del sector publico "no va a ser suficiente" para conseguir estos objetivos**, por lo que será necesaria la participación y compromiso del sector privado.

Temas relacionados:

La OMS pide retrasar la vacunación de menores y donar a países necesitados

Conforme a los criterios de The Trust Project Mas información

España Ciudadanos Gobierno Menores Coronavirus

Contenido patrocinado recomendado por Outbrain

Prostate : une astuce simple pour réduire sa taille (à faire tous les jours) Lire la suite

Decouvertes Sante

Periodista Digital

Medio	Periodistadigital.com	Fecha	17/05/2021
Soporte	Prensa Digital	País	España
U. únicos	81 073	V. Comunicación	6 563 EUR (7,973 USD)
Pág. vistas	266 726	V. Publicitario	2043 EUR (2481 USD)

CEAPI

https://epservices.eprensa.com/cgi-bin/view_digital_media.cgi?subclient_id=3158&comps_id=419305802

EL VIAJE DEL LÍDER DEL PSOE COMENZARÁ EL 8 DE JUNIO Y ACABARÁ EL 11 DEL MISMO MES

Pedro Sánchez retoma el Falcón para su 'paseo veraniego' por América Latina

El presidente del Gobierno viajará a Argentina y Costa Rica en junio para reforzar sus alianzas internacionales

PERIODISTA DIGITAL 17 May 2021 - 16:59 CET



Pedro Sánchez PD

Archivado en: América Latina | Gobierno | Parlamento | Partidos Políticos | PD América | Política

Empieza el buen clima y **Pedro Sánchez...se sube al Falcón.**

El presidente del Gobierno quiere marcar distancia del **batacazo del 4M** y de las encuestas que vaticinan **una caída del PSOE en las elecciones de Andalucía** y en unos comicios generales.

El líder del **PSOE** aprovechará junio para darse un 'paseo veraniego' por **América Latina.** En concreto, viajará a **Argentina** junto con empresarios y después se desplazará a **Costa Rica** para reunirse con los líderes centroamericanos.

Durante su intervención en la inauguración del **IV Congreso Iberoamericano del Consejo Empresarial Alianza por Iberoamérica (CEAPI),** Sánchez indicó que la gira arrancará el 8 de junio en Argentina, con Costa Rica como segunda etapa, y culminará el 11 de junio. En ella, ha indicado, estará acompañado «por empresas españolas muy importantes».

Sánchez había anunciado su viaje a **Argentina** durante la visita que realizó la semana pasada a Madrid el presidente de este país, Alberto Fernández. Ambos coincidieron en que la visita contribuirá a renovar la **«asociación estratégica»** entre los dos países y «adaptarla a los nuevos tiempos y desafíos».

Es importante recordar que Fernández es uno de los grandes 'amiguetes' de **Podemos.** No en vano, el partido de extrema izquierda le dio un empujón durante la campaña electoral y hasta le recibió en el Congreso de los Diputados para hacer un acto de campaña. **Un 'puente' directo con el régimen chavista, siendo uno de los**

MÁS INFORMACIÓN



El enfermizo ego de Pedro Sánchez: Falcon, helicópteros y el 'super' Audi de 500.000 euros



Turbulencias en el Falcon: La Audiencia Nacional pide a Sánchez datos del uso privado de los aviones oficiales

Periodista Digital

Medio	Periodistadigital.com	Fecha	17/05/2021
Soporte	Prensa Digital	País	España
U. únicos	81 073	V. Comunicación	6 563 EUR (7,973 USD)
Pág. vistas	266 726	V. Publicitario	2043 EUR (2481 USD)

CEAPI

https://epservices.eprensa.com/cgi-bin/view_digital_media.cgi?subclient_id=3158&comps_id=419305802

pocos países de la región latinoamericana que se niega a condenar la dictadura bolivariana.

En Costa Rica, el líder del PSOE ha precisado, se reunirá **«con los principales líderes de la región para abordar temas bilaterales»** pero también otros temas que «nos preocupan a todos como el drama humanitario provocado por la crisis de los refugiados, el desafío de la migración y los desplazamientos que se han agravado por la pandemia y los recientes huracanes, consecuencia del cambio climático» que tiene en **Centroamérica** una de las zonas más afectadas.

Esta gira, ha sostenido **Sánchez,** es la continuación de la movilización y la presencia que el Gobierno ha venido manteniendo en **América Latina,** con distintos viajes desde 2018 y del compromiso que hay con la región.

Sánchez ha hecho un llamamiento a las empresas españolas a que sigan invirtiendo en Iberoamérica, **«una apuesta segura»,** pero también ha expresado su deseo de que las empresas de esa región **«inviertan en España»,** apostando por reforzar esta perspectiva.



CONTRIBUYE CON PERIODISTA DIGITAL

QUEREMOS SEGUIR SIENDO UN MEDIO DE COMUNICACIÓN LIBRE

Buscamos personas comprometidas que nos apoyen

Medio	Cope	Fecha	17/05/2021
Soporte	Prensa Digital	País	España
U. únicos	97 761	V. Comunicación	7 215 EUR (8,580 USD)
Pág. vistas	326 849	V. Publicitario	2246 EUR (2671 USD)

https://epservices.eprensa.com/cgi-bin/view_digital_media.cgi?subclient_id=3158&comps_id=419291853

Director de Pfizer: La pandemia demostró que se pueden dar soluciones rápidas

Agencia EFE • original

El director general de Pfizer España, Sergio Rodríguez, ha considerado este lunes que la administración, "cuando quiere" y hay "necesidad" como ha ocurrido en la pandemia, es capaz de superar trabas burocráticas y ser ágil en las decisiones, lo que ha permitido desarrollar proyectos como las vacunas contra la covid.

"Si la innovación no se hubiera desarrollado como lo ha hecho en estos nueve meses, no tendríamos en nueve meses varias vacunas para poder salir de esta crisis sanitaria", ha señalado el responsable de Pfizer España, en el IV Congreso Iberoamericano de CEAPI para líderes de compañías y en el panel sobre "Salud y pandemia: el gran reto del planeta".

En su opinión, para que los proyectos innovadores lleguen a buen puerto "la agilidad de la administración es absolutamente necesaria" pero también que tenga una visión amplia y no se ciña al punto de vista economicista.

Rodríguez ha afirmado que si la innovación farmacéutica y tecnológica "se aplica de verdad" se generarán muchas eficiencias en la calidad sanitaria y de los pacientes, y ha insistido en que esto no se contemple "solo desde el punto de impacto presupuestario".

"Estamos llegando a unas terapias completamente disruptivas que están permitiendo curar enfermedades que no eran curables. Hay mucho que hacer pero se puede, si hay voluntad se pueden hacer cosas", ha añadido.

Rodríguez también ha puesto en valor la seguridad jurídica y la estabilidad normativa como conceptos prioritarios para que se facilite la inversión y la innovación, además de la colaboración público-privado.

El director general de Pfizer en España ha destacado que la investigación (las nuevas vacunas y los nuevos tratamientos) no suponen un coste, "son una inversión en salud", que pero además desarrolla talento, industria y empleo de calidad. "Y ese es el camino a seguir en el futuro", ha concluido.

Medio	Cope	Fecha	17/05/2021
Soporte	Prensa Digital	País	España
U. únicos	97 761	V. Comunicación	7 215 EUR (8,580 USD)
Pág. vistas	326 849	V. Publicitario	2246 EUR (2671 USD)

https://epservices.eprensa.com/cgi-bin/view_digital_media.cgi?subclient_id=3158&comps_id=419111978

Sánchez afirma buscar una alianza estratégica entre la UE y América Latina

Agencia EFE • original

El presidente del Gobierno, Pedro Sánchez, se ha comprometido este lunes a seguir trabajando ante la Unión Europa por lograr una alianza estratégica entre la Europa comunitaria y América Latina.

Sánchez ha inaugurado en Madrid el IV Congreso Iberoamericano Ceapi para líderes de compañías y familias empresarias, que debate el papel social de la empresa como partícipe de un nuevo estado de bienestar y pieza clave para enfrentarse a la crisis sanitaria de la covid-19.

La repercusión de la pandemia en Latinoamérica ha sido uno de los ejes de su intervención, en la que ha subrayado que esa región es determinante para España y, después del coronavirus, lo es aún más, por lo que ha invitado a impulsar inversiones cruzadas.

Para Sánchez, España ha demostrado su compromiso sostenido en el tiempo con América Latina, pero ha precisado que su objetivo es ampliar esas miras y promover la inclusión de la región en la agenda europea.

Se trata, según ha explicado, de crear una alianza estratégica entre la UE y Latinoamérica que pasa por la actualización de acuerdos entre ambas zonas.

Así, ha recordado que se está trabajando con los países del Mercosur para que su nuevo acuerdo con la Unión Europea sea aún más ambicioso en aspectos fundamentales para la ciudadanía.

El presidente del Gobierno ha aprovechado para reiterar su apuesta por el acceso universal a las vacunas contra la covid-19 y para recordar las iniciativas que ha impulsado en ese sentido tanto en España como en la UE para que lleguen a América Latina.

"La vacunación es la mejor política económica nacional e internacional", ha añadido antes de asegurar que España es el mejor aliado de Latinoamérica en este terreno.

A su juicio, la crisis provocada por el coronavirus ha evidenciado las limitaciones del modelo económico en la región y cree necesario adoptar decisiones que reduzcan las desigualdades para lograr una recuperación justa.

En ese sentido, ha defendido poner fin a los paraísos fiscales y a la competencia a la baja de la fiscalidad global ya que lamenta que eso ha provocado a los gobiernos carecer de ingresos necesarios para financiar inversiones fundamentales.

Para salir de la crisis, el jefe del Ejecutivo ha dicho que se necesita más que nunca a los empresarios.

"Este es un Gobierno amigo de las empresas", ha proclamado Sánchez, quien ha hecho un llamamiento a las compañías españolas para que sigan invirtiendo en América Latina porque considera que es "una apuesta segura".

El presidente del Gobierno ha destacado la eficacia del sistema de cumbres iberoamericanas y la trascendencia de la presencia de empresas españolas en América Latina y ha confiado en que pronto se vuelvan a alcanzar las cifras de relación comercial entre España y esta región existentes antes de la pandemia.

Medio	Cope	Fecha	17/05/2021
Soporte	Prensa Digital	País	España
U. únicos	97 761	V. Comunicación	7 215 EUR (8,580 USD)
Pág. vistas	326 849	V. Publicitario	2246 EUR (2671 USD)

https://epservices.eprensa.com/cgi-bin/view_digital_media.cgi?subclient_id=3158&comps_id=419101326

Sánchez viajará en junio a Costa Rica para reunirse con los líderes centroamericanos

Agencia EFE • original



El presidente del Gobierno, Pedro Sánchez, viajará en junio a Costa Rica para reunirse con varios líderes de países centroamericanos y analizar con ellos la situación de la región y sus relaciones con España.

Sánchez ha anunciado este viaje a Costa Rica, **segunda parte de una gira del 8 al 11 de junio que le llevará también a Argentina**, en la inauguración del IV Congreso Iberoamericano Ceapi para líderes de compañías y familias empresarias.

El jefe del Ejecutivo ya avanzó la pasada semana su **visita a Argentina los días 8 y 9 de junio tras la reunión que mantuvo en el Palacio de la Moncloa con el presidente de este país, Alberto Fernández.**

Una visita con la que ha dicho este lunes que pretende renovar la asociación estratégica bilateral y adaptarla a los nuevos tiempos y desafíos.

Sánchez estará acompañado en este viaje por un grupo de empresarios y junto a ellos se trasladará después a San José, donde ha avanzado que se reunirá con los principales líderes de la región centroamericana.

Un encuentro en el que ha explicado que abordará cuestiones de carácter bilateral y también asuntos relativos a la situación de la región.

En concreto, según ha concretado, el drama humanitario provocado por la crisis de los refugiados, el desafío de la migración y los desplazamientos agravados por la pandemia y los recientes huracanes a causa del cambio climático.

El jefe del Ejecutivo ha señalado que esa gira es un paso más en la presencia del Gobierno español y la suya en particular en América Latina tras haber visitado desde 2018 otros países como Colombia, Bolivia, Chile, México, Cuba y Guatemala.

Medio	Cope	Fecha	17/05/2021
Soporte	Prensa Digital	País	España
U. únicos	97 761	V. Comunicación	7 215 EUR (8,580 USD)
Pág. vistas	326 849	V. Publicitario	2246 EUR (2671 USD)

https://epservices.eprensa.com/cgi-bin/view_digital_media.cgi?subclient_id=3158&comps_id=419103313

Sánchez viajará en junio a Costa Rica para reunirse con los líderes centroamericanos

Agencia EFE • original



El presidente del Gobierno, Pedro Sánchez, viajará en junio a Costa Rica para reunirse con varios líderes de países centroamericanos y analizar con ellos la situación de la región y sus relaciones con España.

Sánchez ha anunciado este viaje a Costa Rica, **segunda parte de una gira del 8 al 11 de junio que le llevará también a Argentina**, en la inauguración del IV Congreso Iberoamericano Ceapi para líderes de compañías y familias empresarias.

El jefe del Ejecutivo ya avanzó la pasada semana su **visita a Argentina los días 8 y 9 de junio tras la reunión que mantuvo en el Palacio de la Moncloa con el presidente de este país, Alberto Fernández.**

Una visita con la que ha dicho este lunes que pretende renovar la asociación estratégica bilateral y adaptarla a los nuevos tiempos y desafíos.

Sánchez estará acompañado en este viaje por un grupo de empresarios y junto a ellos se trasladará después a San José, donde ha avanzado que se reunirá con los principales líderes de la región centroamericana.

Un encuentro en el que ha explicado que abordará cuestiones de carácter bilateral y también asuntos relativos a la situación de la región.

En concreto, según ha concretado, el drama humanitario provocado por la crisis de los refugiados, el desafío de la migración y los desplazamientos agravados por la pandemia y los recientes huracanes a causa del cambio climático.

El jefe del Ejecutivo ha señalado que esa gira es un paso más en la presencia del Gobierno español y la suya en particular en América Latina tras haber visitado desde 2018 otros países como Colombia, Bolivia, Chile, México, Cuba y Guatemala.

EL DIARIO VASCO

Medio	Diario Vasco	Fecha	17/05/2021
Soporte	Prensa Digital	País	España
U. únicos	105 897	V. Comunicación	7 508 EUR (8,928 USD)
Pág. vistas	320 753	V. Publicitario	2337 EUR (2779 USD)

CEAPI

https://www.diariovasco.com/economia/sanchez-aboga-impuestos-20210517115220-ntrc.html

Sánchez aboga por impuestos progresivos para mantener los servicios públicos

CLARA ALBA Madrid • original

El presidente del Gobierno español, Pedro Sánchez, ha vuelto a poner sobre la mesa su propuesta de crear un nuevo contrato social «para el que será necesaria una mayor **justicia fiscal**». Y eso, a su juicio, pasa por el final de los paraísos fiscales y de la competencia a la baja en materia de impuestos en el ámbito internacional.

Así lo ha manifestado durante la inauguración del **IV Congreso Iberoamericano CEAPI** que se celebra estos días en Madrid y que reúne a líderes políticos y empresariales para analizar los retos y oportunidades de crecimiento en la región tras el duro golpe de la pandemia.

«No hay justicia social si no hay justicia fiscal y los impuestos justos y progresivos son fundamentales para mantener los servicios públicos«, ha defendido Sánchez durante el discurso inaugural. El presidente del Gobierno, que también ha anunciado que **en junio comenzará la vacunación masiva para menores de 50 años**, ha insistido también en la necesaria colaboración público-privada para conseguir los objetivos de recuperación económica, animando a las empresas a recuperar las inversiones en Latinoamérica tras el «repliegue» sufrido durante la pandemia.

«Sigan invirtiendo en América Latina, es una apuesta segura», ha añadido el presidente español, apuntando que garantizar un **clima de negocios seguro y estable** es fundamental para alcanzar este objetivo. «Necesitamos más que nunca al **sector privado**, este es un Gobierno amigo de las empresas», ha añadido. Y en este punto ha anunciado que realizará una gira por Argentina y Costa Rica acompañado de «empresas muy importantes». «Iberoamérica es muy importante para nosotros», asegura, mostrando también su confianza en un pronto **acuerdo comercial entre la Unión Europea y Mercosur**.

La idea del trabajo 'codo con codo' para salir de la crisis también ha sido destacada por los otros participantes del encuentro. **Enrique Iglesias, presidente de honor de CEAPI**, ha pedido que los sectores políticos no pierdan el tiempo frente a la realidad de la pandemia. «Tienen que reaccionar, hay que buscar grandes acuerdos que permitan hacer frente a la crisis«, ha indicado.

En su llamamiento a los empresarios para ayudar a transformar la economía, Iglesias, que también presidió durante años el **Banco Interamericano de Desarrollo (BID),** ha advertido que «es difícil construir si no tenemos comprometido al sector político, que ponga a la sociedad por encima de todos sus intereses».

En el mismo sentido se ha manifestado **Ángel Gurría, secretario general de la OCDE**, indicando que «el sector empresarial iberoamericano debe ser el motor principal de la recuperación, sobre todo las pymes». Para ello, insiste en que «hay que darles oportunidades, informarles, pedirles su punto de vista, además de ofrecer **certidumbre jurídica y financiación**».

El evento también ha contado con profundos análisis sobre la importancia del capital humano, de la educación, de la digitalización y de la sostenibilidad para guiar las decisiones empresariales del futuro. También ha tenido espacio el debate en torno a las infraestructuras, pilar de las economías latinoamericanas, para avanzar hacia modelos de ciudades y transporte más sostenibles. **Alfonso Gajate, fundador de Ella Link**, ha insistido en que aquí también «hay que conseguir que la empresa se comprometa más con las decisiones públicas», haciendo que los Gobiernos tengan más presentes las ideas y recomendaciones del sector privado.

Los participantes en el debate coincidieron en que **el futuro en este sector** pasa también por crear un marco atractivo para que los empresarios puedan apostar por ese modelo que, según indican, «ayudará a acortar la brecha de la desigualdad en materia de infraestructuras».

EL DIARIO VASCO

Medio	Diario Vasco	Fecha	17/05/2021
Soporte	Prensa Digital	País	España
U. únicos	105 897	V. Comunicación	7 508 EUR (8,928 USD)
Pág. vistas	320 753	V. Publicitario	2337 EUR (2779 USD)

CEAPI

https://www.diariovasco.com/sociedad/salud/sanchez-vacunacion-masiva-20210517110100-ntrc.html

Sánchez: la vacunación «masiva» de los menores de 50 años empezará en junio

ÁLVARO SOTO y MELCHOR SÁIZ-PARDO Madrid • original

El objetivo básico de la campaña de vacunación (el 70% de los 40.129.822 españoles mayores de 16 años inmunizados antes del 31 de agosto) está cada vez más cerca y el Ministerio de Sanidad estima que la fecha incialmente prevista podría incluso adelantarse dos semanas. **El presidente del Gobierno, Pedro Sánchez, anunció este lunes que la vacunación «masiva» de los menores de 50 años comenzará en junio**. «Una vez que la inmensa mayoría de las personas con entre 70 y 79 años cuenten con la pauta completa, en junio comenzará la vacunación masiva de los menores de 50 años», afirmó Sánchez durante su intervención en el IV Congreso Iberoamericano del Consejo Empresarial Alianza por Iberoamérica (Ceapi).

La velocidad con la que se completa la vacunación de los diferentes grupos está empujando a las comunidades autónomas a diseñar calendarios de inmunización para colectivos de edad cada vez más jóvenes. **Más de la mitad ya están preparando la inmunización de las personas de menos de 50 años e incluso algunas, como Castilla-La Mancha y Extremadura**, calculan que podrán empezar a vacunar a las de entre 30 y 39 años desde finales de junio.

Justo el día en que se superó otro hito, que un tercio de la población haya recibido por lo menos la primera dosis, **el presidente detalló que faltan «93 días» para alcanzar la inmunidad de grupo en España**, una fecha que corresponde con el 17 de agosto, catorce días antes de lo previsto. Así va la vacunación por grupos de edad:

Mayores de 80 años

La vacunación en este grupo de edad está prácticamente concluida. Todos los mayores de 80 años ya han recibido una dosis y el 98,8%, las dos. Tan sólo quedan a la espera de un segundo pinchazo menos de 100.000 personas en esta franja, que consta de 2.834.024.

Entre 70 y 79 años

Con el cambio de criterio sobre el uso de AstraZeneca y el parón con Janssen, fue el grupo (3.960.045 personas) que más tardó en coger velocidad de crucero, pero aquellos retrasos pertenecen al pasado. El 65% de este colectivo ya está vacunado con la pauta completa y el 95,3% ha recibido por lo menos una dosis. En un plazo breve prácticamente el 100% de este grupo tendrá la pauta completa.

Entre 60 y 69 años

Es la franja (5.336.986) en la que más diferencia existe entre los que han recibido una dosis y a los que se les ha inoculado dos (7,6% y 84,3%, respectivamente), y eso es porque a este grupo se le ha inyectado sobre todo, aunque no únicamente (también se les ha administrado la monodosis de Janssen y las vacunas ARN mensajero), la fórmula de AstraZeneca, que requiere 12 semanas entre la primera inyección y la segunda. En la primera mitad del verano casi todo este colectivo estará completamente vacunado.

Entre 50 y 59 años

El grupo (7.033.306) que ahora mismo se está vacunando mayoritariamente: el 7% ya tiene la pauta completa y el 27,1%, por lo menos una dosis. Reciben Pfizer, la vacuna de la que España dispone de más dosis, Moderna y ahora también Janssen, lo que acelerará su inmunización, a la espera de que la Comisión de Salud Pública se pronuncie sobre el uso de AstraZeneca en los menores de 60 años.

Entre 40 y 49 años

Diez comunidades autónomas (Andalucía, Asturias, Baleares, Murcia, Castilla y León, Extremadura, la Comunidad Valenciana, Navarra, Castilla-La Mancha, Madrid, Murcia y Cataluña) han anunciado que comenzarán a vacunar a este grupo de edad en junio; en la

EL DIARIO VASCO

Medio	Diario Vasco	Fecha	17/05/2021
Soporte	Prensa Digital	País	España
U. únicos	105 897	V. Comunicación	7 508 EUR (8,928 USD)
Pág. vistas	320 753	V. Publicitario	2337 EUR (2779 USD)

CEAPI

https://www.diariovasco.com/sociedad/salud/sanchez-vacunacion-masiva-20210517110100-ntrc.html

mayoría de los casos, en la segunda mitad del mes, aunque Castilla-La Mancha y Extremadura quieren hacerlo en las primeras semanas.

Entre 30 y 39 años

Precisamente Castilla-La Mancha y Extremadura han sido las primeras comunidades en poner fecha a la vacunación de las personas de entre 30 y 39. Si el envío de vacunas se mantiene en el ritmo actual, creen que podrán iniciar la inmunización de este grupo a finales de junio. Madrid y Cataluña prevén hacerlo a partir de julio y estudian crear un solo colectivo etario (de 16 a 39 años) en lugar de los grupos por décadas que funcionan hasta ahora.

LAS PROVINCIAS

Medio	Las Provincias	Fecha	17/05/2021
Soporte	Prensa Digital	País	España
U. únicos	208 919	V. Comunicación	10 299 EUR (12,248 USD)
Pág. vistas	757 190	V. Publicitario	3206 EUR (3812 USD)

https://www.lasprovincias.es/economia/sanchez-aboga-impuestos-20210517115220-ntrc.html

Sánchez aboga por impuestos progresivos para mantener los servicios públicos

original



El presidente del Gobierno, Pedro Sánchez. /

El presidente del Gobierno español, Pedro Sánchez, ha vuelto a poner sobre la mesa su propuesta de crear un nuevo contrato social «para el que será necesaria una mayor **justicia fiscal**». Y eso, a su juicio, pasa por el final de los paraísos fiscales y de la competencia a la baja en materia de impuestos en el ámbito internacional.

Así lo ha m

LAS PROVINCIAS

Medio	Las Provincias	Fecha	17/05/2021
Soporte	Prensa Digital	País	España
U. únicos	208 919	V. Comunicación	10 299 EUR (12,248 USD)
Pág. vistas	757 190	V. Publicitario	3206 EUR (3812 USD)

CEAPI

https://www.lasprovincias.es/sociedad/salud/sanchez-vacunacion-masiva-20210517110100-ntrc.html

Sánchez: la vacunación «masiva» de los menores de 50 años empezará en junio

original

El presidente asegura que las pruebas del certificado digital en España están siendo «muy positivas»



EP

El objetivo básico de la campaña de vacunación (el 70% de los 40.129.822 españoles mayores de 16 años inmunizados antes del 31 de agosto) está cada vez más cerca y el Ministerio de Sanidad estima que la fecha incialmente prevista podría incluso adelantarse dos semanas. El presidente del Gobierno, Pedro Sánchez, anunció este lunes que la v



El Rey recibe la medalla de Andalucía junto a una deslumbrante Reina Letizia



El fascinante Dragon Boat Festival deslumbra al mundo

LAS PROVINCIAS

Medio	Las Provincias	Fecha	17/05/2021
Soporte	Prensa Digital	País	España
U. únicos	208 919	V. Comunicación	10 299 EUR (12,248 USD)
Pág. vistas	757 190	V. Publicitario	3206 EUR (3812 USD)

CEAPI

https://www.lasprovincias.es/sociedad/salud/sanchez-vacunacion-masiva-20210517110100-ntrc.html



La Nueva España
www.lne.es

Medio	La Nueva España	Fecha	17/05/2021
Soporte	Prensa Digital	País	España
U. únicos	77 395	V. Comunicación	6 409 EUR (7,622 USD)
Pág. vistas	272 664	V. Publicitario	1995 EUR (2372 USD)

CEAPI

https://www.lne.es/espana/2021/05/17/sanchez-garantiza-vacunacion-masiva-junio-51909270.html

Sánchez garantiza la vacunación masiva en junio a los menores de 50 años

EFE • original

El presidente del Gobierno, Pedro Sánchez, ha garantizado este lunes que en el mes de **junio habrá en España una vacunación masiva contra el coronavirus de los menores de 50 años**.

Sánchez se ha referido al proceso de vacunación en la inauguración del IV Congreso Iberoamericano para líderes de compañías y familias empresarias, en el que ha señalado que **faltan 93 días para lograr la inmunidad de grupo**.

Para el jefe del Ejecutivo, los datos de reducción de los contagios son muy elocuentes y, así, ha recordado que la incidencia acumulada en una semana el pasado viernes cayó más de 35 puntos, un 18,4 por ciento.

A ello ha sumado el ritmo de vacunación, en el que ha dicho que se suma récord tras récord y la semana pasada se administraron casi 612.000 dosis en un solo día y **casi 3 millones en siete días.**

Tras asegurar que el sistema de salud está preparado para superar este ritmo en las próximas semanas, ha recordado que **este lunes se va a rebasar la cifra de siete millones de personas con pauta completa** y quince millones con una sola dosis, el 31 por ciento de la población.

Debido a ese ritmo es cuando ha garantizado que en junio comenzará una vacunación masiva de los menores de 50 años.

Sánchez ha destacado también la trascendencia del certificado verde digital y ha informado de que los primeros resultados de la prueba de su funcionamiento están siendo muy positivos.

El objetivo es operar con este certificado antes de que concluya el mes de junio, lo que ha considerado que va a ser una extraordinaria noticia para el turismo.

Viaje a Costa Rica

Por otro lado, **Sánchez viajará en junio a Costa Rica para reunirse con varios líderes de países centroamericanos y analizar con ellos la situación de la región y sus relaciones con España**.

Sánchez ha anunciado este viaje a Costa Rica, segunda parte de una gira del **8 al 11 de junio** que le llevará también a Argentina, en la inauguración del IV Congreso Iberoamericano Ceapi para líderes de compañías y familias empresarias.

El jefe del Ejecutivo ya avanzó la pasada semana su visita a Argentina los días 8 y 9 de junio tras la reunión que mantuvo en el Palacio de la Moncloa con el presidente de este país, Alberto Fernández.

Una visita con la que ha dicho este lunes que **pretende renovar la asociación estratégica bilateral y adaptarla a los nuevos tiempos y desafíos**.

Sánchez estará acompañado en este viaje por un grupo de empresarios y junto a ellos se trasladará después a San José, donde ha avanzado que se reunirá con los principales líderes de la región centroamericana.

Un encuentro en el que ha explicado que **abordará cuestiones de carácter bilateral y también asuntos relativos a la situación de la región.**

En concreto, según ha concretado, el drama humanitario provocado por la crisis de los refugiados, el desafío de la migración y los desplazamientos agravados por la pandemia y los recientes huracanes a causa del cambio climático.

El jefe del Ejecutivo ha señalado que esa gira es un paso más en la presencia del Gobierno

La Nueva España
www.lne.es

Medio	La Nueva España	Fecha	17/05/2021
Soporte	Prensa Digital	País	España
U. únicos	77 395	V. Comunicación	6 409 EUR (7,622 USD)
Pág. vistas	272 664	V. Publicitario	1995 EUR (2372 USD)

https://www.lne.es/espana/2021/05/17/sanchez-garantiza-vacunacion-masiva-junio-51909270.html

español y la suya en particular en América Latina tras haber visitado desde 2018 otros países como Colombia, Bolivia, Chile, México, Cuba y Guatemala.



SUR

Medio	Sur Digital	Fecha	17/05/2021
Soporte	Prensa Digital	País	España
U. únicos	170 857	V. Comunicación	9 413 EUR (11,194 USD)
Pág. vistas	531 306	V. Publicitario	2930 EUR (3484 USD)

CEAPI

https://www.diariosur.es/economia/sanchez-aboga-impuestos-20210517115220-ntrc.html

Sánchez aboga por impuestos progresivos para mantener los servicios públicos

original

Esta es tu última noticia por ver este mes

Vale la pena estar informado. Suscríbete y llévate una bandera de España.

¿Ya eres suscriptor/a? Inicia sesión

No te conformes con el titular. Suscríbete y llévate una bandera de España.

¿Ya eres suscriptor/a? Inicia sesión

El presidente del Gobierno español, Pedro Sánchez, ha vuelto a poner sobre la mesa su propuesta de crear un nuevo contrato social «para el que será necesaria una mayor **justicia fiscal**». Y eso, a su juicio, pasa por el final de los paraísos fiscales y de la competencia a la baja en materia de impuestos en el ámbito internacional.

Así lo ha manifestado durante la inauguración del **IV Congreso Iberoamericano CEAPI** que se celebra estos días en Madrid y que reúne a líderes políticos y empresariales para analizar los retos y oportunidades de crecimiento en la región tras el duro golpe de la pandemia.

«No hay justicia social si no hay justicia fiscal y los impuestos justos y progresivos son fundamentales para mantener los servicios públicos«, ha defendido Sánchez durante el discurso inaugural. El presidente del Gobierno, que también ha anunciado que **en junio comenzará la vacunación masiva para menores de 50 años**, ha insistido también en la necesaria colaboración público-privada para conseguir los objetivos de recuperación económica, animando a las empresas a recuperar las inversiones en Latinoamérica tras el «repliegue» sufrido durante la pandemia.

«Sigan invirtiendo en América Latina, es una apuesta segura», ha añadido el presidente español, apuntando que garantizar un **clima de negocios seguro y estable** es fundamental para alcanzar este objetivo. «Necesitamos más que nunca al **sector privado**, este es un Gobierno amigo de las empresas», ha añadido. Y en este punto ha anunciado que realizará una gira por Argentina y Costa Rica acompañado de «empresas muy importantes». «Iberoamérica es muy importante para nosotros», asegura, mostrando también su confianza en un pronto **acuerdo comercial entre la Unión Europea y Mercosur**.

La idea del trabajo 'codo con codo' para salir de la crisis también ha sido destacada por los otros participantes del encuentro. **Enrique Iglesias, presidente de honor de CEAPI**, ha pedido que los sectores políticos no pierdan el tiempo frente a la realidad de la pandemia. «Tienen que reaccionar, hay que buscar grandes acuerdos que permitan hacer frente a la crisis«, ha indicado.

En su llamamiento a los empresarios para ayudar a transformar la economía, Iglesias, que también presidió durante años el **Banco Interamericano de Desarrollo (BID),** ha advertido que «es difícil construir si no tenemos comprometido al sector político, que ponga a la sociedad por encima de todos sus intereses».

En el mismo sentido se ha manifestado **Ángel Gurría, secretario general de la OCDE**, indicando que «el sector empresarial iberoamericano debe ser el motor principal de la recuperación, sobre todo las pymes». Para ello, insiste en que «hay que darles oportunidades, informarles, pedirles su punto de vista, además de ofrecer **certidumbre jurídica y financiación**».

El evento también ha contado con profundos análisis sobre la importancia del capital humano, de la educación, de la digitalización y de la sostenibilidad para guiar las decisiones

SUR

Medio	Sur Digital	Fecha	17/05/2021
Soporte	Prensa Digital	País	España
U. únicos	170 857	V. Comunicación	9 413 EUR (11,194 USD)
Pág. vistas	531 306	V. Publicitario	2930 EUR (3484 USD)

CEAPI

https://www.diariosur.es/economia/sanchez-aboga-impuestos-20210517115220-ntrc.html

empresariales del futuro. También ha tenido espacio el debate en torno a las infraestructuras, pilar de las economías latinoamericanas, para avanzar hacia modelos de ciudades y transporte más sostenibles. **Alfonso Gajate, fundador de Ella Link**, ha insistido en que aquí también «hay que conseguir que la empresa se comprometa más con las decisiones públicas», haciendo que los Gobiernos tengan más presentes las ideas y recomendaciones del sector privado.

Los participantes en el debate coincidieron en que **el futuro en este sector** pasa también por crear un marco atractivo para que los empresarios puedan apostar por ese modelo que, según indican, «ayudará a acortar la brecha de la desigualdad en materia de infraestructuras».



SUR

Medio	Sur Digital	Fecha	17/05/2021
Soporte	Prensa Digital	País	España
U. únicos	170 857	V. Comunicación	9 413 EUR (11,194 USD)
Pág. vistas	531 306	V. Publicitario	2930 EUR (3484 USD)

CEAPI

https://www.diariosur.es/sociedad/salud/sanchez-vacunacion-masiva-20210517110100-ntrc.html

Sánchez: la vacunación «masiva» de los menores de 50 años empezará en junio

original

Esta es tu última noticia por ver este mes

Vale la pena estar informado. Suscríbete y llévate una bandera de España.

¿Ya eres suscriptor/a? Inicia sesión

No te conformes con el titular. Suscríbete y llévate una bandera de España.

¿Ya eres suscriptor/a? Inicia sesión

El objetivo básico de la campaña de vacunación (el 70% de los 40.129.822 españoles mayores de 16 años inmunizados antes del 31 de agosto) está cada vez más cerca y el Ministerio de Sanidad estima que la fecha incialmente prevista podría incluso adelantarse dos semanas. **El presidente del Gobierno, Pedro Sánchez, anunció este lunes que la vacunación «masiva» de los menores de 50 años comenzará en junio**. «Una vez que la inmensa mayoría de las personas con entre 70 y 79 años cuenten con la pauta completa, en junio comenzará la vacunación masiva de los menores de 50 años», afirmó Sánchez durante su intervención en el IV Congreso Iberoamericano del Consejo Empresarial Alianza por Iberoamérica (Ceapi).

La velocidad con la que se completa la vacunación de los diferentes grupos está empujando a las comunidades autónomas a diseñar calendarios de inmunización para colectivos de edad cada vez más jóvenes. **Más de la mitad ya están preparando la inmunización de las personas de menos de 50 años e incluso algunas, como Castilla-La Mancha y Extremadura**, calculan que podrán empezar a vacunar a las de entre 30 y 39 años desde finales de junio.

Justo el día en que se superó otro hito, que un tercio de la población haya recibido por lo menos la primera dosis, **el presidente detalló que faltan «93 días» para alcanzar la inmunidad de grupo en España**, una fecha que corresponde con el 17 de agosto, catorce días antes de lo previsto. Así va la vacunación por grupos de edad:

Mayores de 80 años

La vacunación en este grupo de edad está prácticamente concluida. Todos los mayores de 80 años ya han recibido una dosis y el 98,8%, las dos. Tan sólo quedan a la espera de un segundo pinchazo menos de 100.000 personas en esta franja, que consta de 2.834.024.

Entre 70 y 79 años

Con el cambio de criterio sobre el uso de AstraZeneca y el parón con Janssen, fue el grupo (3.960.045 personas) que más tardó en coger velocidad de crucero, pero aquellos retrasos pertenecen al pasado. El 65% de este colectivo ya está vacunado con la pauta completa y el 95,3% ha recibido por lo menos una dosis. En un plazo breve prácticamente el 100% de este grupo tendrá la pauta completa.

Entre 60 y 69 años

Es la franja (5.336.986) en la que más diferencia existe entre los que han recibido una dosis y a los que se les ha inoculado dos (7,6% y 84,3%, respectivamente), y eso es porque a este grupo se le ha inyectado sobre todo, aunque no únicamente (también se les ha administrado la monodosis de Janssen y las vacunas ARN mensajero), la fórmula de AstraZeneca, que requiere 12 semanas entre la primera inyección y la segunda. En la primera mitad del verano casi todo este colectivo estará completamente vacunado.

Entre 50 y 59 años

SUR

Medio	Sur Digital	Fecha	17/05/2021
Soporte	Prensa Digital	País	España
U. únicos	170 857	V. Comunicación	9 413 EUR (11,194 USD)
Pág. vistas	531 306	V. Publicitario	2930 EUR (3484 USD)

CEAPI

https://www.diariosur.es/sociedad/salud/sanchez-vacunacion-masiva-20210517110100-ntrc.html

El grupo (7.033.306) que ahora mismo se está vacunando mayoritariamente: el 7% ya tiene la pauta completa y el 27,1%, por lo menos una dosis. Reciben Pfizer, la vacuna de la que España dispone de más dosis, Moderna y ahora también Janssen, lo que acelerará su inmunización, a la espera de que la Comisión de Salud Pública se pronuncie sobre el uso de AstraZeneca en los menores de 60 años.

Entre 40 y 49 años

Diez comunidades autónomas (Andalucía, Asturias, Baleares, Murcia, Castilla y León, Extremadura, la Comunidad Valenciana, Navarra, Castilla-La Mancha, Madrid, Murcia y Cataluña) han anunciado que comenzarán a vacunar a este grupo de edad en junio; en la mayoría de los casos, en la segunda mitad del mes, aunque Castilla-La Mancha y Extremadura quieren hacerlo en las primeras semanas.

Entre 30 y 39 años

Precisamente Castilla-La Mancha y Extremadura han sido las primeras comunidades en poner fecha a la vacunación de las personas de entre 30 y 39. Si el envío de vacunas se mantiene en el ritmo actual, creen que podrán iniciar la inmunización de este grupo a finales de junio. Madrid y Cataluña prevén hacerlo a partir de julio y estudian crear un solo colectivo etario (de 16 a 39 años) en lugar de los grupos por décadas que funcionan hasta ahora.



IDEAL

Medio	Ideal Digital	Fecha	17/05/2021
Soporte	Prensa Digital	País	España
U. únicos	97 220	V. Comunicación	7 196 EUR (8,558 USD)
Pág. vistas	300 086	V. Publicitario	2240 EUR (2663 USD)

CEAPI

https://www.ideal.es/economia/sanchez-aboga-impuestos-20210517115220-ntrc.html

Sánchez aboga por impuestos progresivos para mantener los servicios públicos

CLARA ALBA Madrid Lunes, 17 mayo 2021, 14:34 • original

El presidente del Gobierno, Pedro Sánchez, pide una mayor «justicia fiscal» y critica la competencia a la baja en materia de impuestos durante la inauguración del IV Congreso Iberoamericano CEAPI



El presidente del Gobierno, Pedro Sánchez. /Isabel Infantes / Europa Press

CLARA ALBA Madrid Lunes, 17 mayo 2021, 14:34

El presidente del Gobierno español, Pedro Sánchez, ha vuelto a poner sobre la mesa su propuesta de crear un nuevo contrato social «para el que será necesaria una mayor **justicia fiscal**». Y eso, a su juicio, pasa por el final de los paraísos fiscales y de la competencia a la baja en materia de impuestos en el ámbito internacional.

Así lo ha manifestado durante la inauguración del **IV Congreso Iberoamericano CEAPI** que se celebra estos días en Madrid y que reúne a líderes políticos y empresariales para analizar los retos y oportunidades de crecimiento en la región tras el duro golpe de la pandemia.

IDEAL

Medio	Ideal Digital	Fecha	17/05/2021
Soporte	Prensa Digital	País	España
U. únicos	97 220	V. Comunicación	7 196 EUR (8,558 USD)
Pág. vistas	300 086	V. Publicitario	2240 EUR (2663 USD)

CEAPI

https://www.ideal.es/economia/sanchez-aboga-impuestos-20210517115220-ntrc.html

«No hay justicia social si no hay justicia fiscal y los impuestos justos y progresivos son fundamentales para mantener los servicios públicos«, ha defendido Sánchez durante el discurso inaugural. El presidente del Gobierno, que también ha anunciado que **en junio comenzará la vacunación masiva para menores de 50 años**, ha insistido también en la necesaria colaboración público-privada para conseguir los objetivos de recuperación económica, animando a las empresas a recuperar las inversiones en Latinoamérica tras el «repliegue» sufrido durante la pandemia.

«Sigan invirtiendo en América Latina, es una apuesta segura», ha añadido el presidente español, apuntando que garantizar un **clima de negocios seguro y estable** es fundamental para alcanzar este objetivo. «Necesitamos más que nunca al **sector privado**, este es un Gobierno amigo de las empresas», ha añadido. Y en este punto ha anunciado que realizará una gira por Argentina y Costa Rica acompañado de «empresas muy importantes». «Iberoamérica es muy importante para nosotros», asegura, mostrando también su confianza en un pronto **acuerdo comercial entre la Unión Europea y Mercosur**.

Colaboración

La idea del trabajo 'codo con codo' para salir de la crisis también ha sido destacada por los otros participantes del encuentro. **Enrique Iglesias, presidente de honor de CEAPI**, ha pedido que los sectores políticos no pierdan el tiempo frente a la realidad de la pandemia. «Tienen que reaccionar, hay que buscar grandes acuerdos que permitan hacer frente a la crisis«, ha indicado.

En su llamamiento a los empresarios para ayudar a transformar la economía, Iglesias, que también presidió durante años el **Banco Interamericano de Desarrollo (BID),** ha advertido que «es difícil construir si no tenemos comprometido al sector político, que ponga a la sociedad por encima de todos sus intereses».

En el mismo sentido se ha manifestado **Ángel Gurría, secretario general de la OCDE**, indicando que «el sector empresarial iberoamericano debe ser el motor principal de la recuperación, sobre todo las pymes». Para ello, insiste en que «hay que darles oportunidades, informarles, pedirles su punto de vista, además de ofrecer **certidumbre jurídica y financiación**».

El evento también ha contado con profundos análisis sobre la importancia del capital humano, de la educación, de la digitalización y de la sostenibilidad para guiar las decisiones empresariales del futuro. También ha tenido espacio el debate en torno a las infraestructuras, pilar de las economías latinoamericanas, para avanzar hacia modelos de ciudades y transporte más sostenibles. **Alfonso Gajate, fundador de Ella Link**, ha insistido en que aquí también «hay que conseguir que la empresa se comprometa más con las decisiones públicas», haciendo que los Gobiernos tengan más presentes las ideas y recomendaciones del sector privado.

Los participantes en el debate coincidieron en que **el futuro en este sector** pasa también por crear un marco atractivo para que los empresarios puedan apostar por ese modelo que, según indican, «ayudará a acortar la brecha de la desigualdad en materia de infraestructuras».

IDEAL

Medio	Ideal Digital	Fecha	17/05/2021
Soporte	Prensa Digital	País	España
U. únicos	97 220	V. Comunicación	7 196 EUR (8,558 USD)
Pág. vistas	300 086	V. Publicitario	2240 EUR (2663 USD)

CEAPI

https://www.ideal.es/sociedad/salud/sanchez-vacunacion-masiva-20210517110100-ntrc.html

Sánchez: la vacunación «masiva» de los menores de 50 años empezará en junio

ÁLVARO SOTO y MELCHOR SÁIZ-PARDO Madrid Lunes, 17 mayo 2021, 20:24 • original

El presidente asegura que las pruebas del certificado digital en España están siendo «muy positivas»



EP

ÁLVARO SOTO y MELCHOR SÁIZ-PARDO Madrid Lunes, 17 mayo 2021, 20:24

El objetivo básico de la campaña de vacunación (el 70% de los 40.129.822 españoles mayores de 16 años inmunizados antes del 31 de agosto) está cada vez más cerca y el Ministerio de Sanidad estima que la fecha incialmente prevista podría incluso adelantarse dos semanas. **El presidente del Gobierno, Pedro Sánchez, anunció este lunes que la vacunación «masiva» de los menores de 50 años comenzará en junio**. «Una vez que la inmensa mayoría de las personas con entre 70 y 79 años cuenten con la pauta completa, en junio comenzará la vacunación masiva de los menores de 50 años», afirmó Sánchez durante su intervención en el IV Congreso Iberoamericano del Consejo Empresarial Alianza por Iberoamérica (Ceapi).

La velocidad con la que se completa la vacunación de los diferentes grupos está empujando a las comunidades autónomas a diseñar calendarios de inmunización para colectivos de edad cada vez más jóvenes. **Más de la mitad ya están preparando la inmunización de las personas de menos de 50 años e incluso algunas, como Castilla-La Mancha y Extremadura**, calculan que podrán empezar a vacunar a las de entre 30 y 39 años desde finales de junio.

Justo el día en que se superó otro hito, que un tercio de la población haya recibido por lo menos la primera dosis, **el presidente detalló que faltan «93 días» para alcanzar la inmunidad de grupo en España**, una fecha que corresponde con el 17 de agosto, catorce días antes de lo previsto. Así va la vacunación por grupos de edad:

Mayores de 80 años

La vacunación en este grupo de edad está prácticamente concluida. Todos los mayores de 80 años ya han recibido una dosis y el 98,8%, las dos. Tan sólo quedan a la espera de un segundo pinchazo menos de 100.000 personas en esta franja, que consta de 2.834.024.

Entre 70 y 79 años

Con el cambio de criterio sobre el uso de AstraZeneca y el parón con Janssen, fue el grupo

IDEAL

Medio	Ideal Digital	Fecha	17/05/2021
Soporte	Prensa Digital	País	España
U. únicos	97 220	V. Comunicación	7 196 EUR (8,558 USD)
Pág. vistas	300 086	V. Publicitario	2240 EUR (2663 USD)

CEAPI

https://www.ideal.es/sociedad/salud/sanchez-vacunacion-masiva-20210517110100-ntrc.html

(3.960.045 personas) que más tardó en coger velocidad de crucero, pero aquellos retrasos pertenecen al pasado. El 65% de este colectivo ya está vacunado con la pauta completa y el 95,3% ha recibido por lo menos una dosis. En un plazo breve prácticamente el 100% de este grupo tendrá la pauta completa.

Entre 60 y 69 años

Es la franja (5.336.986) en la que más diferencia existe entre los que han recibido una dosis y a los que se les ha inoculado dos (7,6% y 84,3%, respectivamente), y eso es porque a este grupo se le ha inyectado sobre todo, aunque no únicamente (también se les ha administrado la monodosis de Janssen y las vacunas ARN mensajero), la fórmula de AstraZeneca, que requiere 12 semanas entre la primera inyección y la segunda. En la primera mitad del verano casi todo este colectivo estará completamente vacunado.

Entre 50 y 59 años

El grupo (7.033.306) que ahora mismo se está vacunando mayoritariamente: el 7% ya tiene la pauta completa y el 27,1%, por lo menos una dosis. Reciben Pfizer, la vacuna de la que España dispone de más dosis, Moderna y ahora también Janssen, lo que acelerará su inmunización, a la espera de que la Comisión de Salud Pública se pronuncie sobre el uso de AstraZeneca en los menores de 60 años.

Entre 40 y 49 años

Diez comunidades autónomas (Andalucía, Asturias, Baleares, Murcia, Castilla y León, Extremadura, la Comunidad Valenciana, Navarra, Castilla-La Mancha, Madrid, Murcia y Cataluña) han anunciado que comenzarán a vacunar a este grupo de edad en junio; en la mayoría de los casos, en la segunda mitad del mes, aunque Castilla-La Mancha y Extremadura quieren hacerlo en las primeras semanas.

Entre 30 y 39 años

Precisamente Castilla-La Mancha y Extremadura han sido las primeras comunidades en poner fecha a la vacunación de las personas de entre 30 y 39. Si el envío de vacunas se mantiene en el ritmo actual, creen que podrán iniciar la inmunización de este grupo a finales de junio. Madrid y Cataluña prevén hacerlo a partir de julio y estudian crear un solo colectivo etario (de 16 a 39 años) en lugar de los grupos por décadas que funcionan hasta ahora.



IDEAL

Medio	Ideal Digital	Fecha	17/05/2021
Soporte	Prensa Digital	País	España
U. únicos	97 220	V. Comunicación	7 196 EUR (8,558 USD)
Pág. vistas	300 086	V. Publicitario	2240 EUR (2663 USD)

CEAPI

https://www.ideal.es/sociedad/sanchez-vacunacion-masiva-menores-cicuenta-junio-20210517111311-nt.html

Sánchez: la vacunación «masiva» de los menores de 50 años empezará en junio

ÁLVARO SOTO y MELCHOR SÁIZ-PARDO Madrid Lunes, 17 mayo 2021, 14:24 • original

El presidente asegura que las pruebas del certificado digital en España están siendo «muy positivas»



ÁLVARO SOTO y MELCHOR SÁIZ-PARDO Madrid Lunes, 17 mayo 2021, 14:24

El presidente del Gobierno, Pedro Sánchez, ha anunciado este lunes que la vacunación «masiva» de los menores de 50 años comenzará en junio. **«Una vez que la inmensa mayoría que las personas con entre 70 y 79 años con la pauta completa, les anuncio que en junio será el comienzo de una vacunación masiva de los menores de 50 años»**, ha asegurado Sánchez durante su intervención en el IV Congreso Iberoamericano del Consejo Empresarial Alianza por Iberoamérica (CEAPI).

Las comunidades autónomas ya han comenzado a preparar el calendario de inmunización para los grupos de edad por debajo de 50 años e incluso algunas, como **Castilla-La Mancha y Extremadura**, calculan que podrán empezar a vacunar a las personas de entre 30 y 39 años desde finales de junio.

Noticias Relacionadas

IDEAL

Medio	Ideal Digital	Fecha	17/05/2021
Soporte	Prensa Digital	País	España
U. únicos	97 220	V. Comunicación	7 196 EUR (8,558 USD)
Pág. vistas	300 086	V. Publicitario	2240 EUR (2663 USD)

CEAPI

https://www.ideal.es/sociedad/sanchez-vacunacion-masiva-menores-cicuenta-junio-20210517111311-nt.html



Andalucía suministrará la segunda dosis de AstraZeneca esta semana si Sanidad no decide

e. p.



«Máxima preocupación» en la Junta por las reuniones familiares y las comuniones en Andalucía

europa press | ideal

IDEAL

Medio	Ideal Digital	Fecha	17/05/2021
Soporte	Prensa Digital	País	España
U. únicos	97 220	V. Comunicación	7 196 EUR (8,558 USD)
Pág. vistas	300 086	V. Publicitario	2240 EUR (2663 USD)

CEAPI

https://www.ideal.es/sociedad/sanchez-vacunacion-masiva-menores-cicuenta-junio-20210517111311-nt.html



Las vacunas en Andalucía para los nuevos grupos de edad: ¿Janssen, AstraZeneca, Moderna o Pfizer?

Alberto Flores



«Llamamiento especial» de Moreno a los jóvenes de Andalucía en la desescalada: «Son muy vulnerables»

Carlos Balboa

El presidente también ha detallado que **faltan «93 días» para alcanzar la inmunidad de grupo en España** (más del 70% de la población vacunada) y se ha felicitado de que la incidencia acumulada haya caído 35 puntos en la última semana.

Sánchez ha explicado que **las primeras pruebas técnicas del certificado verde digital europeo están siendo «muy positivas»**, por lo que se ha mostrado convencido de que podrá implantarse antes de finales de junio. «Será una excelente noticia para el turismo», ha agregado. España es uno de los países que está probando el certificado en las fases de «emisión y lectura», ha aseverado.

EL COMERCIO

Medio	El Comercio Digital	Fecha	17/05/2021
Soporte	Prensa Digital	País	España
U. únicos	135 517	V. Comunicación	8 455 EUR (10,055 USD)
Pág. vistas	502 357	V. Publicitario	2632 EUR (3130 USD)

CEAPI

https://www.elcomercio.es/sociedad/salud/sanchez-vacunacion-masiva-20210517110100-ntrc.html

Sánchez: la vacunación «masiva» de los menores de 50 años empezará en junio

ÁLVARO SOTO MELCHOR SÁIZ-PARDO • original

El objetivo básico de la campaña de vacunación (el 70% de los 40.129.822 españoles mayores de 16 años inmunizados antes del 31 de agosto) está cada vez más cerca y el Ministerio de Sanidad estima que la fecha incialmente prevista podría incluso adelantarse dos semanas. **El presidente del Gobierno, Pedro Sánchez, anunció este lunes que la vacunación «masiva» de los menores de 50 años comenzará en junio**. «Una vez que la inmensa mayoría de las personas con entre 70 y 79 años cuenten con la pauta completa, en junio comenzará la vacunación masiva de los menores de 50 años», afirmó Sánchez durante su intervención en el IV Congreso Iberoamericano del Consejo Empresarial Alianza por Iberoamérica (Ceapi).

La velocidad con la que se completa la vacunación de los diferentes grupos está empujando a las comunidades autónomas a diseñar calendarios de inmunización para colectivos de edad cada vez más jóvenes. **Más de la mitad ya están preparando la inmunización de las personas de menos de 50 años e incluso algunas, como Castilla-La Mancha y Extremadura**, calculan que podrán empezar a vacunar a las de entre 30 y 39 años desde finales de junio.

Justo el día en que se superó otro hito, que un tercio de la población haya recibido por lo menos la primera dosis, **el presidente detalló que faltan «93 días» para alcanzar la inmunidad de grupo en España**, una fecha que corresponde con el 17 de agosto, catorce días antes de lo previsto. Así va la vacunación por grupos de edad:

Mayores de 80 años

La vacunación en este grupo de edad está prácticamente concluida. Todos los mayores de 80 años ya han recibido una dosis y el 98,8%, las dos. Tan sólo quedan a la espera de un segundo pinchazo menos de 100.000 personas en esta franja, que consta de 2.834.024.

Entre 70 y 79 años

Con el cambio de criterio sobre el uso de AstraZeneca y el parón con Janssen, fue el grupo (3.960.045 personas) que más tardó en coger velocidad de crucero, pero aquellos retrasos pertenecen al pasado. El 65% de este colectivo ya está vacunado con la pauta completa y el 95,3% ha recibido por lo menos una dosis. En un plazo breve prácticamente el 100% de este grupo tendrá la pauta completa.

Entre 60 y 69 años

Es la franja (5.336.986) en la que más diferencia existe entre los que han recibido una dosis y a los que se les ha inoculado dos (7,6% y 84,3%, respectivamente), y eso es porque a este grupo se le ha inyectado sobre todo, aunque no únicamente (también se les ha administrado la monodosis de Janssen y las vacunas ARN mensajero), la fórmula de AstraZeneca, que requiere 12 semanas entre la primera inyección y la segunda. En la primera mitad del verano casi todo este colectivo estará completamente vacunado.

Entre 50 y 59 años

El grupo (7.033.306) que ahora mismo se está vacunando mayoritariamente: el 7% ya tiene la pauta completa y el 27,1%, por lo menos una dosis. Reciben Pfizer, la vacuna de la que España dispone de más dosis, Moderna y ahora también Janssen, lo que acelerará su inmunización, a la espera de que la Comisión de Salud Pública se pronuncie sobre el uso de AstraZeneca en los menores de 60 años.

Entre 40 y 49 años

Diez comunidades autónomas (Andalucía, Asturias, Baleares, Murcia, Castilla y León, Extremadura, la Comunidad Valenciana, Navarra, Castilla-La Mancha, Madrid, Murcia y Cataluña) han anunciado que comenzarán a vacunar a este grupo de edad en junio; en la

EL COMERCIO

Medio	El Comercio Digital	Fecha	17/05/2021
Soporte	Prensa Digital	País	España
U. únicos	135 517	V. Comunicación	8 455 EUR (10,055 USD)
Pág. vistas	502 357	V. Publicitario	2632 EUR (3130 USD)

CEAPI

https://www.elcomercio.es/sociedad/salud/sanchez-vacunacion-masiva-20210517110100-ntrc.html

mayoría de los casos, en la segunda mitad del mes, aunque Castilla-La Mancha y Extremadura quieren hacerlo en las primeras semanas.

Entre 30 y 39 años

Precisamente Castilla-La Mancha y Extremadura han sido las primeras comunidades en poner fecha a la vacunación de las personas de entre 30 y 39. Si el envío de vacunas se mantiene en el ritmo actual, creen que podrán iniciar la inmunización de este grupo a finales de junio. Madrid y Cataluña prevén hacerlo a partir de julio y estudian crear un solo colectivo etario (de 16 a 39 años) en lugar de los grupos por décadas que funcionan hasta ahora.



EL COMERCIO

Medio	El Comercio Digital	Fecha	17/05/2021
Soporte	Prensa Digital	País	España
U. únicos	135 517	V. Comunicación	8 455 EUR (10,055 USD)
Pág. vistas	502 357	V. Publicitario	2632 EUR (3130 USD)

CEAPI

https://epservices.eprensa.com/cgi-bin/view_digital_media.cgi?subclient_id=3158&comps_id=419116296

Sánchez: la vacunación «masiva» de los menores de 50 años empezará en junio

ÁLVARO SOTO MELCHOR SÁIZ-PARDO • original

El objetivo básico de la campaña de vacunación (el 70% de los 40.129.822 españoles mayores de 16 años inmunizados antes del 31 de agosto) está cada vez más cerca y el Ministerio de Sanidad estima que la fecha incialmente prevista podría incluso adelantarse dos semanas. **El presidente del Gobierno, Pedro Sánchez, anunció este lunes que la vacunación «masiva» de los menores de 50 años comenzará en junio**. «Una vez que la inmensa mayoría de las personas con entre 70 y 79 años cuenten con la pauta completa, en junio comenzará la vacunación masiva de los menores de 50 años», afirmó Sánchez durante su intervención en el IV Congreso Iberoamericano del Consejo Empresarial Alianza por Iberoamérica (Ceapi).

La velocidad con la que se completa la vacunación de los diferentes grupos está empujando a las comunidades autónomas a diseñar calendarios de inmunización para colectivos de edad cada vez más jóvenes. **Más de la mitad ya están preparando la inmunización de las personas de menos de 50 años e incluso algunas, como Castilla-La Mancha y Extremadura**, calculan que podrán empezar a vacunar a las de entre 30 y 39 años desde finales de junio.

Justo el día en que se superó otro hito, que un tercio de la población haya recibido por lo menos la primera dosis, **el presidente detalló que faltan «93 días» para alcanzar la inmunidad de grupo en España**, una fecha que corresponde con el 17 de agosto, catorce días antes de lo previsto. Así va la vacunación por grupos de edad:

Mayores de 80 años

La vacunación en este grupo de edad está prácticamente concluida. Todos los mayores de 80 años ya han recibido una dosis y el 98,8%, las dos. Tan sólo quedan a la espera de un segundo pinchazo menos de 100.000 personas en esta franja, que consta de 2.834.024.

Entre 70 y 79 años

Con el cambio de criterio sobre el uso de AstraZeneca y el parón con Janssen, fue el grupo (3.960.045 personas) que más tardó en coger velocidad de crucero, pero aquellos retrasos pertenecen al pasado. El 65% de este colectivo ya está vacunado con la pauta completa y el 95,3% ha recibido por lo menos una dosis. En un plazo breve prácticamente el 100% de este grupo tendrá la pauta completa.

Entre 60 y 69 años

Es la franja (5.336.986) en la que más diferencia existe entre los que han recibido una dosis y a los que se les ha inoculado dos (7,6% y 84,3%, respectivamente), y eso es porque a este grupo se le ha inyectado sobre todo, aunque no únicamente (también se les ha administrado la monodosis de Janssen y las vacunas ARN mensajero), la fórmula de AstraZeneca, que requiere 12 semanas entre la primera inyección y la segunda. En la primera mitad del verano casi todo este colectivo estará completamente vacunado.

Entre 50 y 59 años

El grupo (7.033.306) que ahora mismo se está vacunando mayoritariamente: el 7% ya tiene la pauta completa y el 27,1%, por lo menos una dosis. Reciben Pfizer, la vacuna de la que España dispone de más dosis, Moderna y ahora también Janssen, lo que acelerará su inmunización, a la espera de que la Comisión de Salud Pública se pronuncie sobre el uso de AstraZeneca en los menores de 60 años.

Entre 40 y 49 años

Diez comunidades autónomas (Andalucía, Asturias, Baleares, Murcia, Castilla y León, Extremadura, la Comunidad Valenciana, Navarra, Castilla-La Mancha, Madrid, Murcia y Cataluña) han anunciado que comenzarán a vacunar a este grupo de edad en junio; en la

EL COMERCIO

Medio	El Comercio Digital	Fecha	17/05/2021
Soporte	Prensa Digital	País	España
U. únicos	135 517	V. Comunicación	8 455 EUR (10,055 USD)
Pág. vistas	502 357	V. Publicitario	2632 EUR (3130 USD)

https://epservices.eprensa.com/cgi-bin/view_digital_media.cgi?subclient_id=3158&comps_id=419116296

mayoría de los casos, en la segunda mitad del mes, aunque Castilla-La Mancha y Extremadura quieren hacerlo en las primeras semanas.

Entre 30 y 39 años

Precisamente Castilla-La Mancha y Extremadura han sido las primeras comunidades en poner fecha a la vacunación de las personas de entre 30 y 39. Si el envío de vacunas se mantiene en el ritmo actual, creen que podrán iniciar la inmunización de este grupo a finales de junio. Madrid y Cataluña prevén hacerlo a partir de julio y estudian crear un solo colectivo etario (de 16 a 39 años) en lugar de los grupos por décadas que funcionan hasta ahora.



LA NUTRICIÓN QUE FUNCIONA
con Laura Pire

Levante
EL MERCANTIL VALENCIANO

Medio	Levante-emv.com	Fecha	17/05/2021
Soporte	Prensa Digital	País	España
U. únicos	98 065	V. Comunicación	7 228 EUR (8,596 USD)
Pág. vistas	333 348	V. Publicitario	2250 EUR (2675 USD)

CEAPI
https://www.levante-emv.com/espana/2021/05/17/sanchez-garantiza-vacunacion-masiva-junio-51909287.html

Sánchez garantiza la vacunación masiva en junio a los menores de 50 años

EFE • original



Vacunación masiva para menores de 50 en junio.

Agencia ATLAS / EFE

El presidente del Gobierno, Pedro Sánchez, ha garantizado este lunes que en el mes de **junio habrá en España una vacunación masiva contra el coronavirus de los menores de 50 años**.

Sánchez se ha referido al proceso de vacunación en la inauguración del IV Congreso Iberoamericano para líderes de compañías y familias empresarias, en el que ha señalado que **faltan 93 días para lograr la inmunidad de grupo**.

Para el jefe del Ejecutivo, los datos de reducción de los contagios son muy elocuentes y, así, ha recordado que la incidencia acumulada en una semana el pasado viernes cayó más de 35 puntos, un 18,4 por ciento.

A ello ha sumado el ritmo de vacunación, en el que ha dicho que se suma récord tras récord y la semana pasada se administraron casi 612.000 dosis en un solo día y **casi 3 millones en siete días.**

Tras asegurar que el sistema de salud está preparado para superar este ritmo en las próximas semanas, ha recordado que **este lunes se va a rebasar la cifra de siete millones de personas con pauta completa** y quince millones con una sola dosis, el 31 por ciento de la población.

Debido a ese ritmo es cuando ha garantizado que en junio comenzará una vacunación masiva de los menores de 50 años.

Sánchez ha destacado también la trascendencia del certificado verde digital y ha informado de que los primeros resultados de la prueba de su funcionamiento están siendo muy positivos.

El objetivo es operar con este certificado antes de que concluya el mes de junio, lo que ha considerado que va a ser una extraordinaria noticia para el turismo.

Levante
EL MERCANTIL VALENCIANO

Medio	Levante-emv.com	Fecha	17/05/2021
Soporte	Prensa Digital	País	España
U. únicos	98 065	V. Comunicación	7 228 EUR (8,596 USD)
Pág. vistas	333 348	V. Publicitario	2250 EUR (2675 USD)

CEAPI

https://www.levante-emv.com/espana/2021/05/17/sanchez-garantiza-vacunacion-masiva-junio-51909287.html



Sánchez anuncia que en junio comenzará la vacunación masiva de menores de 50 años

Agencia ATLAS | EFE

Viaje a Costa Rica

Por otro lado, **Sánchez viajará en junio a Costa Rica para reunirse con varios líderes de países centroamericanos y analizar con ellos la situación de la región y sus relaciones con España**.

Sánchez ha anunciado este viaje a Costa Rica, segunda parte de una gira del **8 al 11 de junio** que le llevará también a Argentina, en la inauguración del IV Congreso Iberoamericano Ceapi para líderes de compañías y familias empresarias.

El jefe del Ejecutivo ya avanzó la pasada semana su visita a Argentina los días 8 y 9 de junio tras la reunión que mantuvo en el Palacio de la Moncloa con el presidente de este país, Alberto Fernández.

Una visita con la que ha dicho este lunes que **pretende renovar la asociación estratégica bilateral y adaptarla a los nuevos tiempos y desafíos**.

Sánchez estará acompañado en este viaje por un grupo de empresarios y junto a ellos se trasladará después a San José, donde ha avanzado que se reunirá con los principales líderes de la región centroamericana.

Un encuentro en el que ha explicado que **abordará cuestiones de carácter bilateral y también asuntos relativos a la situación de la región.**

En concreto, según ha concretado, el drama humanitario provocado por la crisis de los refugiados, el desafío de la migración y los desplazamientos agravados por la pandemia y los recientes huracanes a causa del cambio climático.

El jefe del Ejecutivo ha señalado que esa gira es un paso más en la presencia del Gobierno español y la suya en particular en América Latina tras haber visitado desde 2018 otros países como Colombia, Bolivia, Chile, México, Cuba y Guatemala.

Medio	Ayuntamiento de Madrid	Fecha	17/05/2021
Soporte	Prensa Digital	País	España
U. únicos	152 394	V. Comunicación	8 792 EUR (10,455 USD)
Pág. vistas	706 435	V. Publicitario	2780 EUR (3306 USD)

https://epservices.eprensa.com/cgi-bin/view_digital_media.cgi?subclient_id=3158&comps_id=419386840

Maíllo recibe un olivo, símbolo del encuentro y la paz, en nombre de la ciudad de Madrid

original

Volver

Galería de imágenes

- 

- 

La concejala delegada de Turismo y secretaria general de la Unión de Ciudades Capitales Iberoamericanas (UCCI), Almudena Maíllo, ha recibido hoy, en nombre de la ciudad de Madrid, un olivo, obsequio del Papa Francisco al Consejo Empresarial Alianza por Iberoamérica (CEAPI) como símbolo del encuentro y la paz.

Medio	Ayuntamiento de Madrid	Fecha	17/05/2021
Soporte	Prensa Digital	País	España
U. únicos	152 394	V. Comunicación	8 792 EUR (10,455 USD)
Pág. vistas	706 435	V. Publicitario	2780 EUR (3306 USD)

https://epservices.eprensa.com/cgi-bin/view_digital_media.cgi?subclient_id=3158&comps_id=419386840

Durante su intervención en el IV Congreso Iberoamericano CEAPI para líderes de compañías y familias empresarias, Maíllo ha destacado a Madrid como “ciudad de acogida y de encuentro”, en línea con los valores que defienden los proyectos que han presentado los Jóvenes CEAPI & Scholas Occurrentes y ha recordado que la base de esta organización internacional es la de la unidad, “unir vínculos y experiencias para que las ciudades sean más fuertes y sostenibles y desarrollen proyectos que refuercen sus alianzas”.

Uno de los proyectos presentados se desarrolla en Brasilia, donde la UCCI trabaja junto al ejecutivo federal en materia socioeducativa con jóvenes en conflicto con la ley para que sus necesidades, derechos y expectativas sean incorporados a las políticas y acciones del gobierno distrital de la ciudad. El proyecto se concreta a través de la formación de más de 250 funcionarios iberoamericanos en asociación con la Universidad Nacional de Brasilia. /



Diario de Madrid

Medio	diario.madrid.es	Fecha	17/05/2021
Soporte	Prensa Digital	País	España
U. únicos	152 394	V. Comunicación	8 792 EUR (10,680 USD)
Pág. vistas	513 802	V. Publicitario	2780 EUR (3377 USD)

CEAPI

https://epservices.eprensa.com/cgi-bin/view_digital_media.cgi?subclient_id=3158&comps_id=419405596

NOTA DE PRENSA

Maíllo recibe un olivo, símbolo del encuentro y la paz, en nombre de la ciudad de Madrid

En el IV Congreso Iberoamericano CEAPI para líderes de compañías y familias empresarias

17/05/2021

La concejala delegada de Turismo y secretaria general de la Unión de Ciudades Capitales Iberoamericanas (UCCI), Almudena Maíllo, ha recibido hoy, en nombre de la ciudad de Madrid, un olivo, obsequio del Papa Francisco al Consejo Empresarial Alianza por Iberoamérica (CEAPI) como símbolo del encuentro y la paz.



Almudena Maíllo recibe un olivo como símbolo del encuentro y la paz

Durante su intervención en el IV Congreso Iberoamericano CEAPI para líderes de compañías y familias empresarias, Maíllo ha destacado a Madrid como “ciudad de acogida y de encuentro”, en línea con los valores que defienden los proyectos que han presentado los Jóvenes CEAPI &

Diario de Madrid

Medio	diario.madrid.es	Fecha	17/05/2021
Soporte	Prensa Digital	País	España
U. únicos	152 394	V. Comunicación	8 792 EUR (10,680 USD)
Pág. vistas	513 802	V. Publicitario	2780 EUR (3377 USD)

https://epservices.eprensa.com/cgi-bin/view_digital_media.cgi?subclient_id=3158&comps_id=419405596

Scholas Occurrentes y ha recordado que la base de esta organización internacional es la de la unidad, "unir vínculos y experiencias para que las ciudades sean más fuertes y sostenibles y desarrollen proyectos que refuercen sus alianzas".

Uno de los proyectos presentados se desarrolla en Brasilia, donde la UCCI trabaja junto al ejecutivo federal en materia socioeducativa con jóvenes en conflicto con la ley para que sus necesidades, derechos y expectativas sean incorporados a las políticas y acciones del gobierno distrital de la ciudad. El proyecto se concreta a través de la formación de más de 250 funcionarios iberoamericanos en asociación con la Universidad Nacional de Brasilia. /

Comunicar error en la información

Compartir en

© Ayuntamiento de Madrid CC by ¿Comentarios? Protección de datos

facebook, instagram, twitter, youtube

LA VERDAD 20

Medio	La Verdad	Fecha	17/05/2021
Soporte	Prensa Digital	País	España
U. únicos	93 442	V. Comunicación	6 945 EUR (8,259 USD)
Pág. vistas	275 339	V. Publicitario	2196 EUR (2611 USD)

CEAPI

https://www.laverdad.es/economia/sanchez-aboga-impuestos-20210517115220-ntrc.html

Sánchez aboga por impuestos progresivos para mantener los servicios públicos

original



El presidente del Gobierno, Pedro Sánchez. /Isabel Infantes / Europa Press

El presidente del Gobierno español, Pedro Sánchez, ha vuelto a poner sobre la mesa su propuesta de crear un nuevo contrato social «para el que será necesaria una mayor **justicia fiscal**». Y eso, a su juicio, pasa por el final de los paraísos fiscales y de la competencia a la baja en materia de impuestos en el ámbito internacional.

Así lo ha manifestado durante la inauguración del **IV Congreso Iberoamericano CEAPI** que se celebra estos días en Madrid y que reúne a líderes políticos y empresariales para analizar los retos y oportunidades de crecimiento en la región tras el duro golpe de la pandemia.

«No hay justicia social si no hay justicia fiscal y los impuestos justos y progresivos son fundamentales para mantener los servicios públicos«, ha defendido Sánchez durante el discurso inaugural. El presidente del Gobierno, que también ha anunciado que **en junio comenzará la vacunación masiva para menores de 50 años**, ha insistido también en la necesaria colaboración público-privada para conseguir los objetivos de recuperación económica, animando a las empresas a recuperar las inversiones en Latinoamérica tras el «repliegue» sufrido durante la pandemia.

«Sigan invirtiendo en América Latina, es una apuesta segura», ha añadido el presidente español, apuntando que garantizar un **clima de negocios seguro y estable** es fundamental para alcanzar este objetivo. «Necesitamos más que nunca al **sector privado**, este es un Gobierno amigo de las empresas», ha añadido. Y en este punto ha anunciado que realizará una gira por Argentina y Costa Rica acompañado de «empresas muy importantes». «Iberoamérica es muy importante para nosotros», asegura, mostrando también su confianza en un pronto **acuerdo comercial entre la Unión Europea y Mercosur**.

Colaboración

La idea del trabajo 'codo con codo' para salir de la crisis también ha sido destacada por los otros participantes del encuentro. **Enrique Iglesias, presidente de honor de CEAPI**, ha pedido que los sectores políticos no pierdan el tiempo frente a la realidad de la pandemia. «Tienen que reaccionar, hay que buscar grandes acuerdos que permitan hacer frente a la crisis«, ha indicado.

LA VERDAD 20

Medio	La Verdad	Fecha	17/05/2021
Soporte	Prensa Digital	País	España
U. únicos	93 442	V. Comunicación	6 945 EUR (8,259 USD)
Pág. vistas	275 339	V. Publicitario	2196 EUR (2611 USD)

CEAPI

https://www.laverdad.es/economia/sanchez-aboga-impuestos-20210517115220-ntrc.html

En su llamamiento a los empresarios para ayudar a transformar la economía, Iglesias, que también presidió durante años el **Banco Interamericano de Desarrollo (BID),** ha advertido que «es difícil construir si no tenemos comprometido al sector político, que ponga a la sociedad por encima de todos sus intereses».

En el mismo sentido se ha manifestado **Ángel Gurría, secretario general de la OCDE**, indicando que «el sector empresarial iberoamericano debe ser el motor principal de la recuperación, sobre todo las pymes». Para ello, insiste en que «hay que darles oportunidades, informarles, pedirles su punto de vista, además de ofrecer **certidumbre jurídica y financiación**».

El evento también ha contado con profundos análisis sobre la importancia del capital humano, de la educación, de la digitalización y de la sostenibilidad para guiar las decisiones empresariales del futuro. También ha tenido espacio el debate en torno a las infraestructuras, pilar de las economías latinoamericanas, para avanzar hacia modelos de ciudades y transporte más sostenibles. **Alfonso Gajate, fundador de Ella Link**, ha insistido en que aquí también «hay que conseguir que la empresa se comprometa más con las decisiones públicas», haciendo que los Gobiernos tengan más presentes las ideas y recomendaciones del sector privado.

Los participantes en el debate coincidieron en que **el futuro en este sector** pasa también por crear un marco atractivo para que los empresarios puedan apostar por ese modelo que, según indican, «ayudará a acortar la brecha de la desigualdad en materia de infraestructuras».

LA VERDAD 20

Medio	La Verdad	Fecha	17/05/2021
Soporte	Prensa Digital	País	España
U. únicos	93 442	V. Comunicación	6 945 EUR (8,259 USD)
Pág. vistas	275 339	V. Publicitario	2196 EUR (2611 USD)

CEAPI

https://www.laverdad.es/salud/sanchez-vacunacion-masiva-20210517110100-ntrc.html

Sánchez: la vacunación «masiva» de los menores de 50 años empezará en junio

original

El objetivo básico de la campaña de vacunación (el 70% de los 40.129.822 españoles mayores de 16 años inmunizados antes del 31 de agosto) está cada vez más cerca y el Ministerio de Sanidad estima que la fecha incialmente prevista podría incluso adelantarse dos semanas. **El presidente del Gobierno, Pedro Sánchez, anunció este lunes que la vacunación «masiva» de los menores de 50 años comenzará en junio**. «Una vez que la inmensa mayoría de las personas con entre 70 y 79 años cuenten con la pauta completa, en junio comenzará la vacunación masiva de los menores de 50 años», afirmó Sánchez durante su intervención en el IV Congreso Iberoamericano del Consejo Empresarial Alianza por Iberoamérica (Ceapi).

La velocidad con la que se completa la vacunación de los diferentes grupos está empujando a las comunidades autónomas a diseñar calendarios de inmunización para colectivos de edad cada vez más jóvenes. **Más de la mitad ya están preparando la inmunización de las personas de menos de 50 años e incluso algunas, como Castilla-La Mancha y Extremadura**, calculan que podrán empezar a vacunar a las de entre 30 y 39 años desde finales de junio.

Justo el día en que se superó otro hito, que un tercio de la población haya recibido por lo menos la primera dosis, **el presidente detalló que faltan «93 días» para alcanzar la inmunidad de grupo en España**, una fecha que corresponde con el 17 de agosto, catorce días antes de lo previsto. Así va la vacunación por grupos de edad:

Mayores de 80 años

La vacunación en este grupo de edad está prácticamente concluida. Todos los mayores de 80 años ya han recibido una dosis y el 98,8%, las dos. Tan sólo quedan a la espera de un segundo pinchazo menos de 100.000 personas en esta franja, que consta de 2.834.024.

Entre 70 y 79 años

Con el cambio de criterio sobre el uso de AstraZeneca y el parón con Janssen, fue el grupo (3.960.045 personas) que más tardó en coger velocidad de crucero, pero aquellos retrasos pertenecen al pasado. El 65% de este colectivo ya está vacunado con la pauta completa y el 95,3% ha recibido por lo menos una dosis. En un plazo breve prácticamente el 100% de este grupo tendrá la pauta completa.

Entre 60 y 69 años

Es la franja (5.336.986) en la que más diferencia existe entre los que han recibido una dosis y a los que se les ha inoculado dos (7,6% y 84,3%, respectivamente), y eso es porque a este grupo se le ha inyectado sobre todo, aunque no únicamente (también se les ha administrado la monodosis de Janssen y las vacunas ARN mensajero), la fórmula de AstraZeneca, que requiere 12 semanas entre la primera inyección y la segunda. En la primera mitad del verano casi todo este colectivo estará completamente vacunado.

Entre 50 y 59 años

El grupo (7.033.306) que ahora mismo se está vacunando mayoritariamente: el 7% ya tiene la pauta completa y el 27,1%, por lo menos una dosis. Reciben Pfizer, la vacuna de la que España dispone de más dosis, Moderna y ahora también Janssen, lo que acelerará su inmunización, a la espera de que la Comisión de Salud Pública se pronuncie sobre el uso de AstraZeneca en los menores de 60 años.

Entre 40 y 49 años

Diez comunidades autónomas (Andalucía, Asturias, Baleares, Murcia, Castilla y León, Extremadura, la Comunidad Valenciana, Navarra, Castilla-La Mancha, Madrid, Murcia y Cataluña) han anunciado que comenzarán a vacunar a este grupo de edad en junio; en la

LA VERDAD 20

Medio	La Verdad	Fecha	17/05/2021
Soporte	Prensa Digital	País	España
U. únicos	93 442	V. Comunicación	6 945 EUR (8,259 USD)
Pág. vistas	275 339	V. Publicitario	2196 EUR (2611 USD)

CEAPI

https://www.laverdad.es/salud/sanchez-vacunacion-masiva-20210517110100-ntrc.html

mayoría de los casos, en la segunda mitad del mes, aunque Castilla-La Mancha y Extremadura quieren hacerlo en las primeras semanas.

Entre 30 y 39 años

Precisamente Castilla-La Mancha y Extremadura han sido las primeras comunidades en poner fecha a la vacunación de las personas de entre 30 y 39. Si el envío de vacunas se mantiene en el ritmo actual, creen que podrán iniciar la inmunización de este grupo a finales de junio. Madrid y Cataluña prevén hacerlo a partir de julio y estudian crear un solo colectivo etario (de 16 a 39 años) en lugar de los grupos por décadas que funcionan hasta ahora.



EL DIARIO MONTAÑÉS

Medio	El Diario Montañés	Fecha	17/05/2021
Soporte	Prensa Digital	País	España
U. únicos	315 210	V. Comunicación	12 087 EUR (14,374 USD)
Pág. vistas	1 144 529	V. Publicitario	3822 EUR (4545 USD)

CEAPI

https://www.eldiariomontanes.es/economia/sanchez-aboga-impuestos-20210517115220-ntrc.html

Sánchez aboga por impuestos progresivos para mantener los servicios públicos

original

El presidente del Gobierno, Pedro Sánchez, pide una mayor «justicia fiscal» y critica la competencia a la baja en materia de impuestos durante la inauguración del IV Congreso Iberoamericano CEAPI



El presidente del Gobierno, Pedro Sánchez. /

El presidente del Gobierno español, Pedro Sánchez, ha vuelto a poner sobre la mesa su propuesta de crear un nuevo contrato social «para el que será necesaria una mayor **justicia fiscal**». Y eso, a su juicio, pasa por el final de los paraísos fiscales y de la competencia a la baja en materia de impuestos en el ámbito internacional.

Así lo ha manifestado durante la inauguración del **IV Congreso Iberoamericano CEAPI** que se celebra estos días en Madrid y que reúne a líderes políticos y empresariales para analizar los retos y oportunidades de crecimiento en la región tras el duro golpe de la pandemia.

«No hay justicia social si no hay justicia fiscal y los impuestos justos y progresivos son fundamentales para mantener los servicios públicos«, ha defendido Sánchez durante el discurso inaugural. El presidente del Gobierno, que también ha anunciado que **en junio comenzará la vacunación masiva para menores de 50 años**, ha insistido también en la necesaria colaboración público-privada para conseguir los objetivos de recuperación económica, animando a las empresas a recuperar las inversiones en Latinoamérica tras el «repliegue» sufrido durante la pandemia.

«Sigan invirtiendo en América Latina, es una apuesta segura», ha añadido el presidente español, apuntando que garantizar un **clima de negocios seguro y estable** es fundamental para alcanzar este objetivo. «Necesitamos más que nunca al **sector privado**, este es un Gobierno amigo de las empresas», ha añadido. Y en este punto ha anunciado que realizará una gira por Argentina y Costa Rica acompañado de «empresas muy importantes». «Iberoamérica es muy importante para nosotros», asegura, mostrando también su confianza en un pronto **acuerdo comercial entre la Unión Europea y Mercosur**.

Colaboración

La idea del trabajo 'codo con codo' para salir de la crisis también ha sido destacada por los otros participantes del encuentro. **Enrique Iglesias, presidente de honor de CEAPI**, ha pedido que los sectores políticos no pierdan el tiempo frente a la realidad de la pandemia. «Tienen

EL DIARIO MONTAÑÉS

Medio	El Diario Montañés	Fecha	17/05/2021
Soporte	Prensa Digital	País	España
U. únicos	315 210	V. Comunicación	12 087 EUR (14,374 USD)
Pág. vistas	1 144 529	V. Publicitario	3822 EUR (4545 USD)

CEAPI

https://www.eldiariomontanes.es/economia/sanchez-aboga-impuestos-20210517115220-ntrc.html

que reaccionar, hay que buscar grandes acuerdos que permitan hacer frente a la crisis«, ha indicado.

En su llamamiento a los empresarios para ayudar a transformar la economía, Iglesias, que también presidió durante años el **Banco Interamericano de Desarrollo (BID),** ha advertido que «es difícil construir si no tenemos comprometido al sector político, que ponga a la sociedad por encima de todos sus intereses».

En el mismo sentido se ha manifestado **Ángel Gurría, secretario general de la OCDE**, indicando que «el sector empresarial iberoamericano debe ser el motor principal de la recuperación, sobre todo las pymes». Para ello, insiste en que «hay que darles oportunidades, informarles, pedirles su punto de vista, además de ofrecer **certidumbre jurídica y financiación**».

El evento también ha contado con profundos análisis sobre la importancia del capital humano, de la educación, de la digitalización y de la sostenibilidad para guiar las decisiones empresariales del futuro. También ha tenido espacio el debate en torno a las infraestructuras, pilar de las economías latinoamericanas, para avanzar hacia modelos de ciudades y transporte más sostenibles. **Alfonso Gajate, fundador de Ella Link**, ha insistido en que aquí también «hay que conseguir que la empresa se comprometa más con las decisiones públicas», haciendo que los Gobiernos tengan más presentes las ideas y recomendaciones del sector privado.

Los participantes en el debate coincidieron en que **el futuro en este sector** pasa también por crear un marco atractivo para que los empresarios puedan apostar por ese modelo que, según indican, «ayudará a acortar la brecha de la desigualdad en materia de infraestructuras».

EL DIARIO MONTAÑÉS

Medio	El Diario Montañés	Fecha	17/05/2021
Soporte	Prensa Digital	País	España
U. únicos	315 210	V. Comunicación	12 087 EUR (14,374 USD)
Pág. vistas	1 144 529	V. Publicitario	3822 EUR (4545 USD)

CEAPI

https://epservices.eprensa.com/cgi-bin/view_digital_media.cgi?subclient_id=3158&comps_id=419201553

Sánchez: la vacunación «masiva» de los menores de 50 años empezará en junio

original

El objetivo básico de la campaña de vacunación (el 70% de los 40.129.822 españoles mayores de 16 años inmunizados antes del 31 de agosto) está cada vez más cerca y el Ministerio de Sanidad estima que la fecha incialmente prevista podría incluso adelantarse dos semanas. **El presidente del Gobierno, Pedro Sánchez, anunció este lunes que la vacunación «masiva» de los menores de 50 años comenzará en junio**. «Una vez que la inmensa mayoría de las personas con entre 70 y 79 años cuenten con la pauta completa, en junio comenzará la vacunación masiva de los menores de 50 años», afirmó Sánchez durante su intervención en el IV Congreso Iberoamericano del Consejo Empresarial Alianza por Iberoamérica (Ceapi).

La velocidad con la que se completa la vacunación de los diferentes grupos está empujando a las comunidades autónomas a diseñar calendarios de inmunización para colectivos de edad cada vez más jóvenes. **Más de la mitad ya están preparando la inmunización de las personas de menos de 50 años e incluso algunas, como Castilla-La Mancha y Extremadura**, calculan que podrán empezar a vacunar a las de entre 30 y 39 años desde finales de junio.

Justo el día en que se superó otro hito, que un tercio de la población haya recibido por lo menos la primera dosis, **el presidente detalló que faltan «93 días» para alcanzar la inmunidad de grupo en España**, una fecha que corresponde con el 17 de agosto, catorce días antes de lo previsto. Así va la vacunación por grupos de edad:

Mayores de 80 años

La vacunación en este grupo de edad está prácticamente concluida. Todos los mayores de 80 años ya han recibido una dosis y el 98,8%, las dos. Tan sólo quedan a la espera de un segundo pinchazo menos de 100.000 personas en esta franja, que consta de 2.834.024.

Entre 70 y 79 años

Con el cambio de criterio sobre el uso de AstraZeneca y el parón con Janssen, fue el grupo (3.960.045 personas) que más tardó en coger velocidad de crucero, pero aquellos retrasos pertenecen al pasado. El 65% de este colectivo ya está vacunado con la pauta completa y el 95,3% ha recibido por lo menos una dosis. En un plazo breve prácticamente el 100% de este grupo tendrá la pauta completa.

Entre 60 y 69 años

Es la franja (5.336.986) en la que más diferencia existe entre los que han recibido una dosis y a los que se les ha inoculado dos (7,6% y 84,3%, respectivamente), y eso es porque a este grupo se le ha inyectado sobre todo, aunque no únicamente (también se les ha administrado la monodosis de Janssen y las vacunas ARN mensajero), la fórmula de AstraZeneca, que requiere 12 semanas entre la primera inyección y la segunda. En la primera mitad del verano casi todo este colectivo estará completamente vacunado.

Entre 50 y 59 años

El grupo (7.033.306) que ahora mismo se está vacunando mayoritariamente: el 7% ya tiene la pauta completa y el 27,1%, por lo menos una dosis. Reciben Pfizer, la vacuna de la que España dispone de más dosis, Moderna y ahora también Janssen, lo que acelerará su inmunización, a la espera de que la Comisión de Salud Pública se pronuncie sobre el uso de AstraZeneca en los menores de 60 años.

Entre 40 y 49 años

Diez comunidades autónomas (Andalucía, Asturias, Baleares, Murcia, Castilla y León, Extremadura, la Comunidad Valenciana, Navarra, Castilla-La Mancha, Madrid, Murcia y Cataluña) han anunciado que comenzarán a vacunar a este grupo de edad en junio; en la

EL DIARIO MONTAÑÉS

Medio	El Diario Montañés	Fecha	17/05/2021
Soporte	Prensa Digital	País	España
U. únicos	315 210	V. Comunicación	12 087 EUR (14,374 USD)
Pág. vistas	1 144 529	V. Publicitario	3822 EUR (4545 USD)

CEAPI

https://epservices.eprensa.com/cgi-bin/view_digital_media.cgi?subclient_id=3158&comps_id=419201553

mayoría de los casos, en la segunda mitad del mes, aunque Castilla-La Mancha y Extremadura quieren hacerlo en las primeras semanas.

Entre 30 y 39 años

Precisamente Castilla-La Mancha y Extremadura han sido las primeras comunidades en poner fecha a la vacunación de las personas de entre 30 y 39. Si el envío de vacunas se mantiene en el ritmo actual, creen que podrán iniciar la inmunización de este grupo a finales de junio. Madrid y Cataluña prevén hacerlo a partir de julio y estudian crear un solo colectivo etario (de 16 a 39 años) en lugar de los grupos por décadas que funcionan hasta ahora.



FARO DE VIGO

Medio	Faro de Vigo	Fecha	17/05/2021
Soporte	Prensa Digital	País	España
U. únicos	78 070	V. Comunicación	6 338 EUR (7,537 USD)
Pág. vistas	256 664	V. Publicitario	2004 EUR (2383 USD)

CEAPI

https://www.farodevigo.es/espana/2021/05/17/sanchez-garantiza-vacunacion-masiva-junio-51909274.html

Sánchez garantiza la vacunación masiva en junio a los menores de 50 años

EFE • original



Vacunación masiva para menores de 50 en junio.

Agencia ATLAS / EFE

El presidente del Gobierno, Pedro Sánchez, ha garantizado este lunes que en el mes de **junio habrá en España una vacunación masiva contra el coronavirus de los menores de 50 años**.

Sánchez se ha referido al proceso de vacunación en la inauguración del IV Congreso Iberoamericano para líderes de compañías y familias empresarias, en el que ha señalado que **faltan 93 días para lograr la inmunidad de grupo**.

Para el jefe del Ejecutivo, los datos de reducción de los contagios son muy elocuentes y, así, ha recordado que la incidencia acumulada en una semana el pasado viernes cayó más de 35 puntos, un 18,4 por ciento.

A ello ha sumado el ritmo de vacunación, en el que ha dicho que se suma récord tras récord y la semana pasada se administraron casi 612.000 dosis en un solo día y **casi 3 millones en siete días.**

Tras asegurar que el sistema de salud está preparado para superar este ritmo en las próximas semanas, ha recordado que **este lunes se va a rebasar la cifra de siete millones de personas con pauta completa** y quince millones con una sola dosis, el 31 por ciento de la población.

Debido a ese ritmo es cuando ha garantizado que en junio comenzará una vacunación masiva de los menores de 50 años.

Sánchez ha destacado también la trascendencia del certificado verde digital y ha informado de que los primeros resultados de la prueba de su funcionamiento están siendo muy positivos.

El objetivo es operar con este certificado antes de que concluya el mes de junio, lo que ha considerado que va a ser una extraordinaria noticia para el turismo.

FARO DE VIGO

Medio	Faro de Vigo	Fecha	17/05/2021
Soporte	Prensa Digital	País	España
U. únicos	78 070	V. Comunicación	6 338 EUR (7,537 USD)
Pág. vistas	256 664	V. Publicitario	2004 EUR (2383 USD)

CEAPI

https://www.farodevigo.es/espana/2021/05/17/sanchez-garantiza-vacunacion-masiva-junio-51909274.html



Sánchez anuncia que en junio comenzará la vacunación masiva de menores de 50 años

Agencia ATLAS | EFE

Viaje a Costa Rica

Por otro lado, **Sánchez viajará en junio a Costa Rica para reunirse con varios líderes de países centroamericanos y analizar con ellos la situación de la región y sus relaciones con España**.

Sánchez ha anunciado este viaje a Costa Rica, segunda parte de una gira del **8 al 11 de junio** que le llevará también a Argentina, en la inauguración del IV Congreso Iberoamericano Ceapi para líderes de compañías y familias empresarias.

El jefe del Ejecutivo ya avanzó la pasada semana su visita a Argentina los días 8 y 9 de junio tras la reunión que mantuvo en el Palacio de la Moncloa con el presidente de este país, Alberto Fernández.

Una visita con la que ha dicho este lunes que **pretende renovar la asociación estratégica bilateral y adaptarla a los nuevos tiempos y desafíos**.

Sánchez estará acompañado en este viaje por un grupo de empresarios y junto a ellos se trasladará después a San José, donde ha avanzado que se reunirá con los principales líderes de la región centroamericana.

Un encuentro en el que ha explicado que **abordará cuestiones de carácter bilateral y también asuntos relativos a la situación de la región.**

En concreto, según ha concretado, el drama humanitario provocado por la crisis de los refugiados, el desafío de la migración y los desplazamientos agravados por la pandemia y los recientes huracanes a causa del cambio climático.

El jefe del Ejecutivo ha señalado que esa gira es un paso más en la presencia del Gobierno español y la suya en particular en América Latina tras haber visitado desde 2018 otros países como Colombia, Bolivia, Chile, México, Cuba y Guatemala.

FARO DE VIGO

Medio	Faro de Vigo - Galego	Fecha	17/05/2021
Soporte	Prensa Digital	País	España
U. únicos	78 070	V. Comunicación	6 338 EUR (7,537 USD)
Pág. vistas	247 110	V. Publicitario	2004 EUR (2383 USD)

CEAPI

https://galego.farodevigo.es/espana/2021/05/17/sanchez-garantiza-vacunacion-masiva-junio-51909274.html

Sánchez garante a vacinación masiva en xuño aos menores de 50 anos

EFE • original



Vacinación masiva para menores de 50 en xuño.

Axencia ATLAS / EFE

O presidente do Goberno, Pedro Sánchez, garantiu este luns que no mes de xuño **haberá en España unha vacinación masiva contra o coronavirus dos menores de 50 anos**.

Sánchez referiuse ao proceso de vacinación na inauguración do IV Congreso Iberoamericano para líderes de compañías e familias empresarias, no que sinalou que **faltan 93 días para lograr a inmunidade de grupo**.

Para o xefe do Executivo, os datos de redución dos contagios son moi elocuentes e, así, lembrou que a incidencia acumulada nunha semana o pasado venres caeu máis de 35 puntos, un 18,4 por cento.

A iso sumou o ritmo de vacinación, no que dixo que se suma marca tras marca e a semana pasada administráronse case 612.000 dose nun só día e **case 3 millóns en sete días.**

Tras asegurar que o sistema de saúde está preparado para superar este ritmo nas próximas semanas, lembrou que **este luns se vai a pasar a cifra de sete millóns de persoas con pauta completa** e quince millóns cunha soa dose, o 31 por cento da poboación.

Debido a ese ritmo é cando garantiu que en xuño comezará unha vacinación masiva dos menores de 50 anos.

Sánchez destacou tamén a transcendencia do certificado verde dixital e informou de que os primeiros resultados da proba do seu funcionamento están a ser moi positivos.

O obxectivo é operar con este certificado antes de que conclúa o mes de xuño, o que considerou que vai ser unha extraordinaria noticia para o turismo.

FARO DE VIGO

Medio	Faro de Vigo - Galego	Fecha	17/05/2021
Soporte	Prensa Digital	País	España
U. únicos	78 070	V. Comunicación	6 338 EUR (7,537 USD)
Pág. vistas	247 110	V. Publicitario	2004 EUR (2383 USD)

CEAPI

https://galego.farodevigo.es/espana/2021/05/17/sanchez-garantiza-vacunacion-masiva-junio-51909274.html



Sánchez anuncia que en xuño comezará a vacinación masiva de menores de 50 anos

Axencia ATLAS | EFE

Viaxe a Costa Rica

Doutra banda, **Sánchez viaxará en xuño a Costa Rica para reunirse con varios líderes de países centroamericanos e analizar con eles a situación da rexión e as súas relacións con España**.

Sánchez anunciou esta viaxe a Costa Rica, segunda parte dunha xira do **8 ao 11 de xuño** que lle levará tamén a Arxentina, na inauguración do IV Congreso Iberoamericano Ceapi para líderes de compañías e familias empresarias.

O xefe do Executivo xa avanzou a pasada semana a súa visita a Arxentina os días 8 e 9 de xuño tras a reunión que mantivo no Palacio da Moncloa co presidente deste país, Alberto Fernández.

Unha visita coa que dixo este luns que **pretende renovar a asociación estratéxica bilateral e adaptala aos novos tempos e desafíos**.

Sánchez estará acompañado nesta viaxe por un grupo de empresarios e xunto a eles trasladarase despois a San José, onde avanzou que se reunirá cos principais líderes da rexión centroamericana.

Un encontro no que explicou que **abordará cuestións de carácter bilateral e tamén asuntos relativos á situación da rexión.**

En concreto, segundo concretou, o drama humanitario provocado pola crise dos refuxiados, o desafío da migración e os desprazamentos agravados pola pandemia e os recentes furacáns a causa do cambio climático.

O xefe do Executivo sinalou que esa xira é un paso máis na presenza do Goberno español e a súa en particular en América Latina tras visitar desde 2018 outros países como Colombia, Bolivia, Chile, México, Cuba e Guatemala.

Bolsamanía

Medio	Bolsamania	Fecha	17/05/2021
Soporte	Prensa Digital	País	España
U. únicos	75 015	V. Comunicación	6 208 EUR (7,541 USD)
Pág. vistas	221 861	V. Publicitario	1963 EUR (2384 USD)

CEAPI

https://epservices.eprensa.com/cgi-bin/view_digital_media.cgi?subclient_id=3158&comps_id=419441290

Economía.- De Cos destaca el papel de Latinoamérica como un área "natural" para que las empresas españolas se expandan

17 may, 2021 21:26



El gobernador del Banco de España, Pablo Hernández de Cos, en un mensaje que acompaña al Informe Anual de 2020.

BANCO DE ESPAÑA

MADRID, 17 (EUROPA PRESS)

El gobernador de Banco de España, Pablo Hernández de Cos, ha asegurado que América Latina es un "área natural" para que las empresas españolas se expandan y se consoliden, especialmente teniendo en cuenta que el crecimiento internacional en el mundo actual es "un imperativo".

"El punto de partida del que ya disfrutamos (...) convierte a América Latina en el área natural para consolidar y expandir los negocios de empresas españolas", ha subrayado el gobernador durante su intervención en la cena organizada este lunes por motivo del Congreso del Consejo Empresarial Alianza por Iberoamérica (CEAPI).

De Cos ha indicado que la presencia de compañías españolas en algunos países latinoamericanos "puede servir de puente para una mayor expansión global" y ha destacado que la región cuenta con un mercado de 646 millones de personas.

Además, ha valorado positivamente que en la última década, los países latinoamericanos han "evolucionado" hacia una sociedad "más madura" y con un mayor peso de las clases medias. "Sus élites empresariales y

Publicidad



Ayuso barre en las elecciones y roza la mayoría: solo necesita la abstención de Vox

Suscríbase gratis al boletín diario de Bolsamanía

Reciba en su email: noticias de última hora, análisis técnicos o el cierre de mercado

Introduzca su email

Recibirá las informaciones más relevantes del día en tiempo real

Publicidad

Bolsamanía

Medio	Bolsamania	Fecha	17/05/2021
Soporte	Prensa Digital	País	España
U. únicos	75 015	V. Comunicación	6 208 EUR (7,541 USD)
Pág. vistas	221 861	V. Publicitario	1963 EUR (2384 USD)

CEAPI

https://epservices.eprensa.com/cgi-bin/view_digital_media.cgi?subclient_id=3158&comps_id=419441290

cuadros gerenciales están muy bien formados y cuentan con una vasta experiencia en la gestión de entornos volátiles y de crisis recurrentes, que puede ser de utilidad, en el contexto de grandes grupos empresariales, para preparar la expansión hacia mercados menos maduros", ha agregado.

Asimismo, De Cos ha calificado de "fundamental" que se logre ratificar el acuerdo entre Mercosur y la UE, por los efectos positivos que tendría tanto para el producto interior bruto (PIB) y comercio a ambos lados del Atlántico.

Pese a los aspectos positivos, Hernández de Cos ha alertado a las empresas españolas que la región sigue teniendo "importantes carencias institucionales", que se manifiestan en situaciones de desigualdad y pobreza crónicas, con episodios asociados de inestabilidad social y política, así como inseguridad jurídica.

"Las inversiones y la presencia empresarial tienen que ser prudentes y tomar en consideración las diferencias institucionales", ha asegurado De Cos.

En directo | Resultados del primer trimestre de 2021 en España, Europa y EEUU

Bolsamanía



Colonial gana 28 millones, un 22,2% menos, por el proceso de renovación de su cartera

Judith Arrillaga

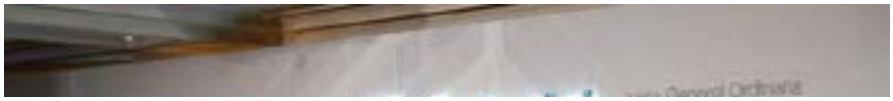

Publicidad

En portada



Wall Street sigue cayendo por el miedo a la inflación y a la espera de la Fed

César Vidal

Publicidad

Bolsamanía

Medio	Bolsamania	Fecha	17/05/2021
Soporte	Prensa Digital	País	España
U. únicos	75 015	V. Comunicación	6 208 EUR (7,540 USD)
Pág. vistas	221 861	V. Publicitario	1963 EUR (2384 USD)

CEAPI

https://epservices.eprensa.com/cgi-bin/view_digital_media.cgi?subclient_id=3158&comps_id=419077710

Economía.- El cuarto Congreso Iberoamericano de Ceapi da comienzo este lunes con el foco puesto en la recuperación

17 may, 2021 08:03



Archivo - La presidenta del Consejo Empresarial Alianza por Iberoamérica (CEAPI), Núria Vilanova

Jesús Hellín - Europa Press - Archivo

MADRID, 17 (EUROPA PRESS)

Hoy se inicia en Madrid el cuarto Congreso Iberoamericano del Consejo Empresarial Alianza por Iberoamérica (Ceapi), en el que se reunirán varios líderes empresariales de la región para debatir el papel social de la empresa como partícipe de un nuevo estado del bienestar y la recuperación pospandémica.

"Este congreso va a estar centrado en la recuperación y creemos que no es posible una recuperación como se podría haber hecho en el pasado, es decir, mirando hacia otro lado y a costa del medio ambiente, el compromiso social o dejando a parte de la sociedad atrás", ha explicado en declaraciones a Europa Press la presidenta de Ceapi, Núria Vilanova.

El Congreso será inaugurado por el presidente del Gobierno, Pedro Sánchez, y lo clausurará el Rey Felipe VI.

El encuentro analizará las claves del futuro económico y social de Iberoamérica, así como el papel de la sostenibilidad, la digitalización o la colaboración público-privada tendrán en la recuperación.

Entre otros participantes, el evento contará con la asistencia del

Publicidad



Ayuso barre en las elecciones y roza la mayoría: solo necesita la abstención de Vox

Virginia Mora

Suscríbase gratis al boletín diario de Bolsamanía

Reciba en su email: noticias de última hora, análisis técnicos o el cierre de mercado

Introduzca su email

Recibirá las informaciones más relevantes del día en tiempo real

Publicidad

Bolsamanía

Medio	Bolsamania	Fecha	17/05/2021
Soporte	Prensa Digital	País	España
U. únicos	75 015	V. Comunicación	6 208 EUR (7,540 USD)
Pág. vistas	221 861	V. Publicitario	1963 EUR (2384 USD)

CEAPI

https://epservices.eprensa.com/cgi-bin/view_digital_media.cgi?subclient_id=3158&comps_id=419077710

presidente del Banco Interamericano de Desarrollo (BID), Mauricio Claver-Carone; el presidente de Inditex, Pablo Isla; el presidente de Mapfre, Antonio Huertas; el consejero delegado de Endesa, José Bogas, o el presidente de Bancolombia, Juan Carlos Mora.

Ryanair pierde 815 millones en su año fiscal y el tráfico cae un 81% por el Covid

Nieves Amigo Hace 2 minutos



¿Cambiar el chip? Aún no es tarde para subirse al tren de los semiconductores

Sergio García

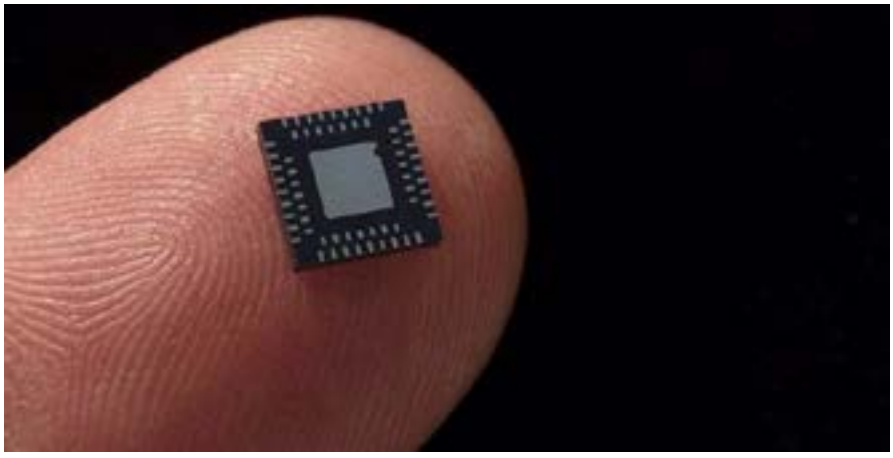

Publicidad

En portada



Quien mucho abarca, poco aprieta: el aviso sobre la bolsa europea

Virginia Mora

Publicidad

Bolsamanía

Medio	Bolsamania	Fecha	17/05/2021
Soporte	Prensa Digital	País	España
U. únicos	75 015	V. Comunicación	6 208 EUR (7,540 USD)
Pág. vistas	221 861	V. Publicitario	1963 EUR (2384 USD)

CEAPI

https://epservices.eprensa.com/cgi-bin/view_digital_media.cgi?subclient_id=3158&comps_id=419077710

Juan Roig reinvierte 70 millones de su sueldo y dividendo en reactivar la economía

Bolsamanía



Neinor aumenta en un 160% su beneficio e invierte 600 millones para duplicar su suelo

Bolsamanía





En directo | Resultados del primer trimestre de 2021 en España, Europa y EEUU

Bolsamanía



Fuertes caídas en Disney tras unos resultados mixtos: no logra los suscriptores esperados

Judith Arrillaga



ACS cae en bolsa tras unos resultados del trimestre "más débiles de lo esperado"

César Vidal

Bolsamanía

Medio	Bolsamania	Fecha	17/05/2021
Soporte	Prensa Digital	País	España
U. únicos	75 015	V. Comunicación	6 208 EUR (7,540 USD)
Pág. vistas	221 861	V. Publicitario	1963 EUR (2384 USD)

CEAPI

https://epservices.eprensa.com/cgi-bin/view_digital_media.cgi?subclient_id=3158&comps_id=419077710



Lar España logra un beneficio de 9,4 millones de euros durante el primer trimestre de 2021

Bolsamanía



Orange presenta un ERE en España para despedir a 485 empleados

Sergio García



CCOO elogia que el Gobierno se implique en los ERE de la banca y pide un gran pacto

Bolsamanía



Bank of America no se despega de Endesa, a la que sigue recomendando 'comprar'

Sergio García



Bankinter cierra la compra de la plataforma de activos logísticos Montepino

Nieves Amigo



Acciona construirá y operará una desaladora en México por 134,5 millones de euros

Irene Hernández



Grenergy ganó un 89% menos en el primer trimestre, hasta los 391.000 euros

Nieves Amigo



Trabajo advierte a BBVA y CaixaBank que deben negociar para reducir sus ERE

Sergio García



Goirigolzarri (CaixaBank), "convencido" de que habrá acuerdo del ERE con los sindicatos

Bolsamanía



Danone da un paso hacia el futuro: adiós a la fecha de caducidad en sus yogures

Bolsamanía



La vivienda en la costa es inmune al Covid: su precio sube un 0,5% en el último año

Bolsamanía



Clínica Baviera rebota más de un 15% tras cuadruplicar su beneficio hasta marzo

Bolsamanía



Coinbase gana 771 millones hasta marzo y multiplica por más de 20 su beneficio

Noemí Jansana



Airbnb pierde 1,95 dólares por acción y triplica sus números rojos hata marzo

Bolsamanía

Bolsamanía

Medio	Bolsamania	Fecha	17/05/2021
Soporte	Prensa Digital	País	España
U. únicos	75 015	V. Comunicación	6 208 EUR (7,540 USD)
Pág. vistas	221 861	V. Publicitario	1963 EUR (2384 USD)

CEAPI

https://epservices.eprensa.com/cgi-bin/view_digital_media.cgi?subclient_id=3158&comps_id=419107353

Economía.- Sánchez afirma que no habrá justicia social sin justicia fiscal

17 may, 2021 10:47



El presidente del Gobierno, Pedro Sánchez, interviene en la inauguración del IV Congreso Iberoamericano del Consejo Empresarial Alianza por Iberoamérica (CEAPI), a 17 de mayo de 2021, en Madrid, (España). El encuentro, que se celebra el 17 y 18 de mayo, r

Isabel Infantes - Europa Press

Defiende acabar con los paraísos fiscales y con la competencia a la baja en materia de impuestos

MADRID, 17 (EUROPA PRESS)

El presidente del Gobierno español, Pedro Sánchez, ha abogado por un nuevo contrato social que permita combatir las desigualdades y para el que será necesaria una mayor justicia fiscal, incluyendo el final de los paraísos fiscales y de la competencia internacional a la baja en materia de impuestos, que ha privado a los gobiernos de los recursos necesarios para financiar inversiones fundamentales para hacer frente a crisis como la planteada por la pandemia.

"No hay justicia social si no hay justicia fiscal y los impuestos justos y progresivos son fundamentales para mantener los servicios públicos", ha defendido Sánchez en su intervención en el IV Congreso Iberoamericano CEAPI para líderes de compañías y familias empresarias.

En este sentido, el presidente español ha reclamado evitar el dumping fiscal en determinados sectores vinculados a las nuevas tecnologías, que se han visto reforzados durante la crisis actual, además de "poner fin no solo a los paraísos fiscales, sino también a la competencia a la baja de la fiscalidad global".

"La recuperación debe ser justa, que impulse un nuevo contrato social

Publicidad



Ayuso barre en las elecciones y roza la mayoría: solo necesita la abstención de Vox

Virginia Mora

Suscríbase gratis al boletín diario de Bolsamanía

Reciba en su email: noticias de última hora, análisis técnicos o el cierre de mercado

Introduzca su email

Recibirá las informaciones más relevantes del día en tiempo real

Publicidad

Bolsamanía

Medio	Bolsamania	Fecha	17/05/2021
Soporte	Prensa Digital	País	España
U. únicos	75 015	V. Comunicación	6 208 EUR (7,540 USD)
Pág. vistas	221 861	V. Publicitario	1963 EUR (2384 USD)

CEAPI

https://epservices.eprensa.com/cgi-bin/view_digital_media.cgi?subclient_id=3158&comps_id=419107353

que permita un modelo económico más inclusivo", ha defendido Sánchez, quien ha advertido del riesgo de que América Latina y el caribe pierdan décadas de desarrollo por la pandemia.

A este respecto, ha destacado que España y otros socios iberoamericanos han hecho un llamamiento a las instituciones financieras internacionales y bancos de desarrollo para que tengan en cuenta la situación singular de las economías de la región, especialmente de aquellas de renta media.

"Consideramos que las instituciones internacionales y los bancos de desarrollo deben crear nuevos instrumentos o adaptar los existentes", ha afirmado el presidente español, destacando que el Fondo Monetario Internacional (FMI) ha abierto una oportunidad con la nueva asignación de sus derechos especiales de giro (DEG).

De este modo, España con sus socios latinoamericanos ha propuesto la creación de una nueva herramienta financiada con préstamos de estos DEG de países desarrollados para apoyar a los países de renta media más vulnerables.

"Queremos apostar por la capacidad de Latinoamérica de reconstruir sus espacios nacionales con un modelo más justo y sostenible, aprovechando la oportunidad para transformar nuestras sociedades y resolver problemas que veníamos arrastrando desde hace décadas", ha afirmado.

No obstante, Sánchez ha hecho hincapié en que no deben repetirse errores del pasado y es el momento de que los gobiernos hagan uso de todos los medios y las herramientas para impulsar políticas públicas que permita construir un mundo mejor.

PERSISTE LA DESIGUALDAD

"La crisis sanitaria ha revelado de manera descarnada las limitaciones del modelo económico que se ha ido imponiendo en amplias zonas desde los años 80 del siglo pasado", ha recordado Sánchez, para quien, si bien es cierto que se ha logrado crecimiento muy importante, también persiste la desigualdad, no solo social, sino intergeneracional, de género o entre territorios, lo que alimenta una desafección creciente por parte de la ciudadanía excluida del reparto de la riqueza.

En este sentido, el presidente español ha reconocido que la acción del sector publico "no va a ser suficiente" para conseguir estos objetivos, por lo que será necesaria la participación y compromiso del sector privado.

LATINOAMÉRICA COMO OPORTUNIDAD DE INVERSIÓN

De este modo, ha subrayado que el Gobierno español apuesta por que Iberoamérica siga siendo un mercado fundamental para la expansión de las empresas españolas.

"Hay oportunidades para ello y el Gobierno va a hacer lo posible por acompañarlas", ha indicado Sánchez. "Sigan invirtiendo en América Latina, es una apuesta segura", ha añadido el presidente español, apuntando que garantizar una clima de negocios seguro y estable es fundamental para que las empresas sigan invirtiendo en la región.

Medio	Bolsamania	Fecha	17/05/2021
Soporte	Prensa Digital	País	España
U. únicos	75 015	V. Comunicación	6 208 EUR (7,541 USD)
Pág. vistas	221 861	V. Publicitario	1963 EUR (2384 USD)

https://epservices.eprensa.com/cgi-bin/view_digital_media.cgi?subclient_id=3158&comps_id=419160209

Economía.- Sánchez confía en aprobar "más pronto que tarde" el acuerdo entre la UE y Mercosur

Europa Press | 17 may, 2021 07:14



El presidente del Gobierno, Pedro Sánchez, interviene en la inauguración del IV Congreso Iberoamericano del Consejo Empresarial Alianza por Iberoamérica (CEAPI), a 17 de mayo de 2021, en Madrid, (España). El encuentro, que se celebra el 17 y 18 de mayo, r

Isabel Infantes - Europa Press

Considera que el compromiso con la sostenibilidad debe estar incorporado en el acuerdo

MADRID, 17 (EUROPA PRESS)

El presidente del Gobierno español, Pedro Sánchez, ha expresado su deseo de que "más pronto que tarde" pueda culminarse el acuerdo entre la Unión Europea y el Mercosur, que confía incorpore la cuestión de la sostenibilidad con metas aún más ambiciosas.

El compromiso con la sostenibilidad debe estar incorporado en el acuerdo potencial con Mercosur, ha señalado el presidente español en su intervención en el IV Congreso Iberoamericano CEAPI para líderes de compañías y familias empresarias.

"Estamos trabajando con los países del Mercosur para que el nuevo acuerdo con la UE sea aún más ambicioso en aspectos fundamentales para el conjunto de la ciudadanía como la deforestación, fijando objetivos concretos y aportando recursos financieros", ha añadido.

Asimismo, Sánchez ha destacado que España lidera el impulso para promover la presencia de Latinoamérica en la agenda de la UE, para lo que, junto a Portugal, está impulsando grandes acuerdos comerciales, como el de México y Chile, aparte del potencial con Mercosur.

"Estos acuerdos comerciales son mucho más que comercio, representan la voluntad de crear una alianza estratégica entre la UE e Iberoamérica, que es fundamental para la UE", ha apuntado en referencia a las difíciles relaciones de la UE con Rusia o Turquía, así como ante la redefinición de relaciones con China.

"Sin duda alguna Europa tiene que mirar a América Latina como una zona prioritaria para las relaciones económicas y políticas", ha afirmado, subrayando que España apuesta por la recuperación rápida de la región a través de la vacunación y de las inversiones.

Publicidad

PULSOS DE MERCADO

INDICES

- 11 may — Economía.- Santander e IE University lanzan 3.000 becas de formación para apoyar a pymes y autónomos
- 28 abr — Economía.- (AMP) Santander nombra a António Simões CEO de España y releva a Nathan Bostock como CEO en Reino Unido
- 18 mar — Economía.- Renta 4 ve más probable encontrar una compañía de calidad entre las empresas pequeñas que en las grandes
- 01 mar — Economía.- Twenix cierra una ronda de inversión por un millón con Sabadell, JME Ventures y Enisa
- 25 feb — Economía.- El Banco de España advierte sobre la exposición de la banca española en América Latina
- 11 feb — Economía/Finanzas.- Altamar redobla su apuesta por la deuda privada con un nuevo fondo de 120 millones
- 10 feb — Economía.- La banca privada de Santander, reconocida como la mejor en España, Portugal, México, Polonia y Chile
- 05 feb — Economía.- El Banco de Chile ganó 527 millones de euros en 2020, un 21,9% menos
- 25 ene — Economía/Finanzas.- Santander AM lanza un fondo de temáticas del futuro en Luxemburgo, que comercializará en España
- 19 ene — Economía.- (AMP) Ultracongelados Virto registra una emisión de valores de renta fija a corto plazo por 50 millones
- 24 nov — Economía/Finanzas.- El 40% de los inversores no confía en mantener su nivel de vida al jubilarse, según Schroders
- 13 nov — VÍDEO: Economía/Bolsa.- El Ibex 35 marca su mejor semana en más de dos décadas con una subida del 13,29
- 13 nov — Economía/Bolsa.- El Ibex 35 marca su mejor semana en más de dos décadas con una subida del 13,29%
- 13 nov — VÍDEO: Economía/Bolsa.- El Ibex 35 se daba la vuelta a media sesión y subía un 1,11%
- 13 nov — Economía/Bolsa.- El Ibex 35 se daba la vuelta a media sesión y subía un 1,11%
- 03 nov — Economía.- KC Impact lanza el primer fondo español especializado en el desarrollo de infraestructuras sostenibles
- 13 oct — Economía/Finanzas.- Santander AM incorporará criterios sostenibles a todos sus planes de pensiones en 2021
- 01 oct — Economía/Finanzas.- CaixaBank invierte 2.400 millones en proyectos de energía renovable hasta agosto

Bolsamanía

Medio	Bolsamania	Fecha	17/05/2021
Soporte	Prensa Digital	País	España
U. únicos	75 015	V. Comunicación	6 208 EUR (7,541 USD)
Pág. vistas	221 861	V. Publicitario	1963 EUR (2384 USD)

CEAPI

https://epservices.eprensa.com/cgi-bin/view_digital_media.cgi?subclient_id=3158&comps_id=419160209

DIVISIONES DENTRO DE LA UE

A principios de este mes, Sánchez instó en una carta a la jefa del Ejecutivo comunitario, Ursula von der Leyen, a presentar una "propuesta concreta" con la que revivir un pacto que fue anunciado hace ya dos años pero que no ha llegado a materializarse por las diferencias entre las partes y las reservas en el seno de los Veintisiete.

La defensa del acuerdo por países como España choca el rechazo de plano de países como Francia, Irlanda o Países Bajos de firmar el pacto en su redacción actual, que consideran carece de las salvaguardas suficientes para asegurar que Brasil tomará medidas contra la deforestación de la amazonía y se comprometerá sin fisuras con el Acuerdo climático de París.

Así las cosas, y mientras Bruselas trabaja en paralelo con los países de Mercosur en una declaración adjunta al acuerdo que salve estas reservas, los ministros de Exteriores de la UE abordarán el asunto este jueves en una reunión sobre comercio, aunque no se esperan decisiones de calado, sino un diagnóstico de la situación.

Publicidad

Más noticias

13:33 CaixaBank anima a reactivar el consumo con crédito preconcedido a 6 millones de clientes
Caixabank ha puesto en marcha la campaña 'MyDreams' para impulsar la financiación al consumo mediante crédito preconcedido para seis millones de clientes, ha informado este lunes en un comunicado.

13:23 Consultorio de análisis técnico: IAG, Telefónica, Mediaset, Acciona, Indra, Alibaba, Tesla...
A continuación, damos respuesta a los valores por los que más nos han preguntado a lo largo de la mañana. José María Rodríguez, analista técnico de Bolsamanía, analiza Plug Power, Acciona, Alibaba, Tesla, Indra, Telefónica, Mediaset España e IAG.

13:11 Si nos creemos el 'cabeza y hombros' del bitcoin este apunta hacia los 30.000 dólares
Lo único que me hace dudar sobre la figura de vuelta que el bitcoin tiene en 'cabeza y hombros' es que es una pauta que todo el mundo ve. Y cuando esto ocurre al final en muchos casos, termina fallando.

13:04 Orolia seleccionada para entregar el simulador Galileo GNSS de próxima generación

13:04 Economía/Finanzas.- El BCE se reunirá esta semana con representantes de la banca española
MADRID, 17 (EUROPA PRESS) El presidente del Consejo de Supervisión del Banco Central Europeo (BCE), Andrea Enria, tiene previsto celebrar este miércoles un encuentro virtual con representantes de la banca española en el que también participarán el Banco de España y asociaciones del sector, según indicaron a Europa Press en fuentes financieras.

13:03 Sanofi presume de "fuerte respuesta inmune" en el segundo ensayo de su vacuna
Sanofi ha anunciado este lunes el positivo resultado de la segunda fase del ensayo clínico de su vacuna contra el Covid-19. Desde la primera dosis, la francesa asegura haber obtenido una "fuerte respuesta inmunitaria" en adultos.

13:01 SOCIEDAD DE CARTERA DEL VALLES, SICAV, S.A.
13:01 17/05/2021 Baja/Disolución/Liquidación/Absorción - Se comunica el acuerdo adoptado por la Junta General de Accionistas de Disolución y Liquidación de SOCIEDAD DE CARTERA DEL VALLES, SICAV, S.A. (En liquidación).

13:00 Economía.- Citi nombra a Ignacio Gutiérrez-Orrantia como máximo responsable de banca de inversión para EMEA
MADRID, 17 (EUROPA PRESS) El banco estadounidense Citigroup ha nombrado al español Ignacio Gutiérrez-Orrantia como máximo responsable para Europa, Oriente Próximo y África de su división de banca de inversión, según un comunicado interno de la entidad al que ha tenido acceso Europa Press.

12:54 Siemens Gamesa no reacciona en bolsa a los rumores sobre una OPA de exclusión
Siemens Gamesa no reacciona en bolsa (-0,9%; 25,71 euros) pese a los renovados rumores sobre una OPA de exclusión por parte de su matriz, el grupo alemán Siemens, a través de su filial Siemens Energy.

12:53 Telefónica marca máximos anuales: pone a la venta Zeleris por 100 millones de euros
Telefónica sube en bolsa (+3%; 4,15 euros) y supera su anterior máximo anual (4,13 euros) mientras continúa buscando alternativas para reducir su deuda. La operadora ha puesto en venta Zeleris, su filial de logística y paquetería, por 100 millones de euros.

emprendedores



29 sep Economía/Finanzas.- José Luis de Mora (Santander), nuevo presidente de CFA Society Spain

• Ver todos los pulsos •

LO MÁS LEÍDO

• No se han encontrado resultados •

DESTACADOS



André Sougarret Larroquete asumirá gerencia de Mina El Teniente

Fue el líder en el rescate de los 33 mineros enterrados en 2010.

Suscríbase gratis a nuestros boletines

Reciba en su email: noticias de última hora, análisis técnicos o el cierre de mercado

Introduzca su email

Introduzca un email válido

Recibirá las informaciones más relevantes del día en tiempo real

Fondos de Inversión

¿Está buscando un fondo? Descubra los más rentables.

Click Aquí

Bolsamanía

Medio	Bolsamania	Fecha	17/05/2021
Soporte	Prensa Digital	País	España
U. únicos	75 015	V. Comunicación	6 208 EUR (7,540 USD)
Pág. vistas	221 861	V. Publicitario	1963 EUR (2384 USD)

CEAPI

https://epservices.eprensa.com/cgi-bin/view_digital_media.cgi?subclient_id=3158&comps_id=419109409

Economía/Turismo.- Sánchez dice que las primeras pruebas técnicas de cara al certificado covid están siendo positivas

17 may, 2021 11:12



El presidente del Gobierno, Pedro Sánchez, interviene en la inauguración del IV Congreso Iberoamericano del Consejo Empresarial Alianza por Iberoamérica (CEAPI)

Isabel Infantes - Europa Press

MADRID, 17 (EUROPA PRESS)

El presidente del Gobierno, Pedro Sánchez, ha indicado este lunes que las primeras pruebas técnicas que se están efectuado de cara a la introducción del certificado verde digital europeo están siendo muy positivas, por lo que se ha mostrado convencido de que podrá implantarse antes de finales de junio.

Así lo ha desvelado durante su intervención en el IV Congreso Iberoamericano del Consejo Empresarial Alianza por Iberoamérica (CEAPI). Según ha dicho, los primeros resultados de la prueba piloto "están siendo francamente positivos", con lo que ve factible cumplir con el objetivo de que el certificado Covid esté operativo "antes de que finalice el mes de junio", una "noticia extraordinaria" para el turismo.

España es uno de los países seleccionados para probar desde el 14 de mayo el funcionamiento del certificado en lo que se refiere a "su emisión y su lectura", ha precisado el presidente del Gobierno.

Las pruebas técnicas que la Comisión Europea cuenta con llevar a cabo con la gran mayoría de Estados miembros antes de que el certificado esté aprobado y formalmente operativo arrancaron la semana pasada

Publicidad



Ayuso barre en las elecciones y roza la mayoría: solo necesita la abstención de Vox

Virginia Mora

Suscríbase gratis al boletín diario de Bolsamanía

Reciba en su email: noticias de última hora, análisis técnicos o el cierre de mercado

Introduzca su email

Recibirá las informaciones más relevantes del día en tiempo real

Publicidad

Bolsamanía

Medio	Bolsamania	Fecha	17/05/2021
Soporte	Prensa Digital	País	España
U. únicos	75 015	V. Comunicación	6 208 EUR (7,540 USD)
Pág. vistas	221 861	V. Publicitario	1963 EUR (2384 USD)

CEAPI

https://epservices.eprensa.com/cgi-bin/view_digital_media.cgi?subclient_id=3158&comps_id=419109409

de manera gradual con ocho países de la UE, entre ellos España el viernes.

Los primeros 'test' han ido "muy bien" en todos los casos y está previsto que otra decena de Estados miembro más Islandia se unan esta misma semana, según recuerdan fuentes comunitarias, con lo que ya habrán puesto a prueba el sistema de conexión la mayoría de países socio.

Por el momento se trata de una simulación para probar toda la cadena, desde la conexión hasta los sistemas de verificación y certificación, pero no estará operativo hasta junio, cuando se espera que las negociaciones a nivel político hayan culminado en un acuerdo para su lanzamiento. Esta fase, además, se limita al plano técnico por lo que no está previsto que el proyecto piloto implique la participación de ciudadanos que viajen bajo este marco.

A 93 DÍAS DE LA INMUNIDAD DE GRUPO

Igualmente, Sánchez ha resaltado los avances en la vacunación, asegurando que esta es "la mejor política económica" para superar la pandemia.

Tras precisar que estamos a "93 días para la inmunidad de grupo", el presidente del Gobierno ha subrayado la reducción de los contagios y que la incidencia acumulada a catorce días por 100.000 habitantes en la semana que terminó el viernes cayó más de 35 puntos. Esto supone "un descenso semanal del 18,4 por ciento", ha incidido.

Además, se vienen registrando "récord tras récord" de vacunación diaria, con casi 612.000 dosis incoluadas en un solo día, lo que supone un ritmo semanal de casi 3 millones de dosis semanales que ha confiado en que el sistema de salud podrá superar en las próximas semanas.

"Hoy vamos a superar los 7 millones de personas con pauta completa y los 15 millones con al menos una dosis, es decir el 31 por ciento de la población", ha resaltado, adelantando que una vez que la inmensa mayoría del grupo de 70 a 79 años esté inmunizada en junio se iniciará la "vacunación masiva de las personas menores de 50 años".

Así pues, ha sostenido, "España está en línea recta", "trabajando con seriedad, con enorme humildad y con determinación" y se ha mostrado convencido de que "más pronto que tarde lograremos el 70 por ciento de la población vacunada" y con ello la "inmunidad de grupo".

APOYO A AMÉRICA LATINA

Por otra parte, ha aprovechado para reiterar ante los empresarios iberoamericanos el compromiso del Gobierno con destinar este año entre el 5 y el 10 por ciento de las vacunas que le corresponden a España, lo que se traducirá en unos 7,5 millones de dosis, a los países de América Latina y el Caribe.

Ante las "consecuencias muy preocupantes" que la pandemia está provocando en la región, con el 30 por ciento de muertes pese a representar el 9 por ciento de la población mundial, Sánchez ha defenido que la obligación es "arrimar el hombro" y ha celebrado que su plan de hacer llegar esta "cantidad humilde pero importante" de vacunas a los países iberoamericanos "no ha encontrado oposición de ningún partido político".

El presidente del Gobierno ha insistido una vez más en la necesidad de que la vacuna llegue a todos los rincones del mundo, exponiendo también en este punto la propuesta que ha hecho llegar en relación la

Bolsamanía

Medio	Bolsamania	Fecha	17/05/2021
Soporte	Prensa Digital	País	España
U. únicos	75 015	V. Comunicación	6 208 EUR (7,540 USD)
Pág. vistas	221 861	V. Publicitario	1963 EUR (2384 USD)

CEAPI

https://epservices.eprensa.com/cgi-bin/view_digital_media.cgi?subclient_id=3158&comps_id=419109409

vacunación a los líderes europeos.

Dicha propuesta, ha recordado, parte de la exención temporal de las patentes de las vacunas contra la COVID-19, como apoya ahora el presidente estadounidense, Joe Biden, y plantearon previamente India y Sudáfrica, pero además apuesta por la transferencia de conocimiento y tecnología y el aumento de la producción a escala global, así como su distribución sobre la premisa de que la primera medida "no va a ser suficiente por sí misma para garantizar el acceso universal a vacunas en un corto espacio de tiempo".

OCU: "La tarifa eléctrica bajará 21 euros al año, penalizando a los de discriminación horaria"



Las empresas han destruido más de 45.000 empleos desde el inicio de la pandemia



Publicidad

En portada



Quien mucho abarca, poco aprieta: el aviso sobre la bolsa europea

Virginia Mora Hace 14 minutos

Publicidad

Bolsamanía

Medio	Bolsamania	Fecha	17/05/2021
Soporte	Prensa Digital	País	España
U. únicos	75 015	V. Comunicación	6 208 EUR (7,541 USD)
Pág. vistas	221 861	V. Publicitario	1963 EUR (2384 USD)

CEAPI

https://epservices.eprensa.com/cgi-bin/view_digital_media.cgi?subclient_id=3158&comps_id=419127562

Montero ve "conveniente" iniciar la reforma fiscal antes de las elecciones generales

"No hay justicia social si no hay justicia fiscal", ha dicho el presidente Pedro Sánchez

BolsamaníaEuropa Press | 17 may, 2021 11:13 - Actualizado: 11:43



Eduardo Parra - Europa Press

La portavoz del Gobierno y ministra de Hacienda, **María Jesús Montero**, ha recalcado este lunes que la reforma fiscal llegará "cuando haya recuperación económica", asegurando que "no va a ser una cuestión relativa a las elecciones". Por su parte, el presidente del Gobierno, **Pedro Sánchez**, ha afirmado que no habrá justicia social sin justicia fiscal.

"Incluso a lo mejor es conveniente que antes de la convocatoria electoral (de las generales, que tocaría a finales de 2023 de agotarse la legislatura), **se pongan en marcha todas las medidas fiscales**, si nos da tiempo, que se estimen oportunas", ha señalado la ministra en una entrevista en la Cadena Ser.

En este sentido, ha avanzado que hasta que no se **recupere el PIB prepandemia**, a finales de 2022, no parece adecuado poner en marcha ninguna medida fiscal "realmente importante y transformadora". No obstante, sí se abre a que se puedan producir **"pequeños ajustes"** como los que se han planteado en el Presupuesto de este año y, sobre todo, los relativos con la fiscalidad medioambiental.

Ante esto, Montero ha recalcado que la intención del Gobierno es poner en marcha las medidas fiscales "en el momento en las que son oportunas donde provocan estímulos y no contracción a la economía". Sobre esto, ha recodado que con el **Plan de Recuperación** enviado a Bruselas, el Ejecutivo pretende adaptar el sistema tributario a la realidad del siglo XXI. "En este momento, los negocios tradicionales tienen una fiscalidad más ajustada, que les penaliza más que las nuevas formas de negocio que aparecen de la mano sobre todo de la economía digital", ha señalado.

De cualquier forma, la intención del Gobierno es dialogar para llegar a acuerdos y consensos sobre estas materias, remarcando que no se puede interpretar como una "marcha atrás" o un "globo sonda" las primeras aproximaciones que se puedan realizar sobre algún tema en concreto.

REVISIÓN Y DIÁLOGO DE BENEFICIOS FISCALES Y PEAJES

En el caso de eliminar la reducción por **tributación conjunta del IRPF** recogido en el informe sobre impacto de género del Plan de Recuperación pero no en ningún componente, Montero ha vuelto a incidir en que se trata de un análisis de la Autoridad Independiente de Responsabilidad Fiscal (AiReF) y que su planteamiento en el documento estuvo "mal expresado". "No es que se tratara ni de una errata ni de que hubiera una corrección", ha insistido.

No obstante, Montero ha destacado el trabajo de la AIReF, insistiendo en que habrá que revisarlo y modificarlo en la medida que se corrija aquello de lo que el organismo ha alertado de su mal diseño. "Como siempre los **beneficios fiscales** tienen que cumplir el objetivo para el que están fabricados y si no, habrá que sustituirlos por otros que realmente cumplan con ese objetivo", ha remarcado.

Del mismo modo, la ministra ha defendido el diálogo que el Ejecutivo quiere construir en torno al **pago por uso de las carreteras** para permitir su mantenimiento. Montero ha señalado que este modelo existe en más de 23 países de la Unión

Bolsamanía

Medio	Bolsamania	Fecha	17/05/2021
Soporte	Prensa Digital	País	España
U. únicos	75 015	V. Comunicación	6 208 EUR (7,541 USD)
Pág. vistas	221 861	V. Publicitario	1963 EUR (2384 USD)

https://epservices.eprensa.com/cgi-bin/view_digital_media.cgi?subclient_id=3158&comps_id=419127562

Europea. "Tenemos que homologarnos con Europa también en estas materias. El cómo, dónde, de qué manera y bajo qué preceptos están por dialogar", ha insistido.

JUSTICIA FISCAL

Por su parte, Sánchez ha abogado por un **nuevo contrato social** que permita combatir las desigualdades y para el que será necesaria una mayor justicia fiscal, incluyendo el final de los paraísos fiscales y de la competencia internacional a la baja en materia de impuestos, que ha privado a los gobiernos de los recursos necesarios para financiar inversiones fundamentales para hacer frente a crisis como la planteada por la pandemia.

"No hay justicia social si no hay justicia fiscal y **los impuestos justos y progresivos son fundamentales** para mantener los servicios públicos", ha defendido Sánchez en su intervención en el IV Congreso Iberoamericano CEAPI para líderes de compañías y familias empresarias.

En este sentido, el presidente español ha reclamado **evitar el dumping fiscal** en determinados sectores vinculados a las nuevas tecnologías, que se han visto reforzados durante la crisis actual, además de "poner fin no solo a los paraísos fiscales, sino también a la competencia a la baja de la fiscalidad global". "La recuperación debe ser justa, que impulse un nuevo contrato social que permita un **modelo económico más inclusivo**", ha defendido Sánchez, quien ha advertido del riesgo de que América Latina y el caribe pierdan décadas de desarrollo por la pandemia.

A este respecto, ha destacado que España y otros socios iberoamericanos han hecho un llamamiento a las instituciones financieras internacionales y bancos de desarrollo para que tengan en cuenta la situación singular de las economías de la región, especialmente de aquellas de renta media. "Consideramos que las instituciones internacionales y los bancos de desarrollo deben crear nuevos instrumentos o adaptar los existentes", ha afirmado el presidente español, destacando que el **Fondo Monetario Internacional (FMI)** ha abierto una oportunidad con la nueva asignación de sus derechos especiales de giro (DEG).

Noticias Relacionadas

Bolsamanía

Medio	Bolsamania	Fecha	17/05/2021
Soporte	Prensa Digital	País	España
U. únicos	75 015	V. Comunicación	6 208 EUR (7,541 USD)
Pág. vistas	221 861	V. Publicitario	1963 EUR (2384 USD)

CEAPI

https://epservices.eprensa.com/cgi-bin/view_digital_media.cgi?subclient_id=3158&comps_id=419122815

Montero ve "conveniente" iniciar la reforma fiscal antes de las elecciones generales

"No hay justicia social si no hay justicia fiscal", ha dicho el presidente Pedro Sánchez

Bolsamanía Europa Press

17 may, 2021 11:13 *Actualizado: 11:43*

Tiempo de lectura: **7min**



Eduardo Parra - Europa Press

La portavoz del Gobierno y ministra de Hacienda, **María Jesús Montero**, ha recalcado este lunes que la reforma fiscal llegará "cuando haya recuperación económica", asegurando que "no va a ser una cuestión relativa a las elecciones". Por su parte, el presidente del Gobierno, **Pedro Sánchez**, ha afirmado que no habrá justicia social sin justicia fiscal.

"Incluso a lo mejor es conveniente que antes de la convocatoria electoral (de las generales, que tocaría a finales de 2023 de agotarse la legislatura), **se pongan en marcha todas las medidas fiscales**, si nos da tiempo, que se estimen oportunas", ha señalado la ministra en una entrevista en la Cadena Ser.

En este sentido, ha avanzado que hasta que no se **recupere el PIB prepandemia**, a finales de 2022, no parece adecuado poner en marcha ninguna medida fiscal "realmente importante y transformadora". No obstante, sí se abre a que se puedan producir **"pequeños ajustes"** como los que se han planteado en el Presupuesto de este año y, sobre todo, los relativos con la fiscalidad medioambiental.

Ante esto, Montero ha recalcado que la intención del Gobierno es poner en marcha las medidas fiscales "en el momento en las que son oportunas donde provocan estímulos y no contracción a la economía". Sobre esto, ha recodado que con el **Plan de Recuperación** enviado a

Publicidad



Ayuso barre en las elecciones y roza la mayoría: solo necesita la abstención de Vox

Virginia Mora

Suscríbase gratis al boletín diario de Bolsamanía

Reciba en su email: noticias de última hora, análisis técnicos o el cierre de mercado

Introduzca su email

Recibirá las informaciones más relevantes del día en tiempo real

Publicidad

Bolsamanía

Medio	Bolsamania	Fecha	17/05/2021
Soporte	Prensa Digital	País	España
U. únicos	75 015	V. Comunicación	6 208 EUR (7,541 USD)
Pág. vistas	221 861	V. Publicitario	1963 EUR (2384 USD)

CEAPI

https://epservices.eprensa.com/cgi-bin/view_digital_media.cgi?subclient_id=3158&comps_id=419122815

Bruselas, el Ejecutivo pretende adaptar el sistema tributario a la realidad del siglo XXI. "En este momento, los negocios tradicionales tienen una fiscalidad más ajustada, que les penaliza más que las nuevas formas de negocio que aparecen de la mano sobre todo de la economía digital", ha señalado.

De cualquier forma, la intención del Gobierno es dialogar para llegar a acuerdos y consensos sobre estas materias, remarcando que no se puede interpretar como una "marcha atrás" o un "globo sonda" las primeras aproximaciones que se puedan realizar sobre algún tema en concreto.

REVISIÓN Y DIÁLOGO DE BENEFICIOS FISCALES Y PEAJES

En el caso de eliminar la reducción por **tributación conjunta del IRPF** recogido en el informe sobre impacto de género del Plan de Recuperación pero no en ningún componente, Montero ha vuelto a incidir en que se trata de un análisis de la Autoridad Independiente de Responsabilidad Fiscal (AiReF) y que su planteamiento en el documento estuvo "mal expresado". "No es que se tratara ni de una errata ni de que hubiera una corrección", ha insistido.

No obstante, Montero ha destacado el trabajo de la AIReF, insistiendo en que habrá que revisarlo y modificarlo en la medida que se corrija aquello de lo que el organismo ha alertado de su mal diseño. "Como siempre los **beneficios fiscales** tienen que cumplir el objetivo para el que están fabricados y si no, habrá que sustituirlos por otros que realmente cumplan con ese objetivo", ha remarcado.

Del mismo modo, la ministra ha defendido el diálogo que el Ejecutivo quiere construir en torno al **pago por uso de las carreteras** para permitir su mantenimiento. Montero ha señalado que este modelo existe en más de 23 países de la Unión Europea. "Tenemos que homologarnos con Europa también en estas materias. El cómo, dónde, de qué manera y bajo qué preceptos están por dialogar", ha insistido.

JUSTICIA FISCAL

Por su parte, Sánchez ha abogado por un **nuevo contrato social** que permita combatir las desigualdades y para el que será necesaria una mayor justicia fiscal, incluyendo el final de los paraísos fiscales y de la competencia internacional a la baja en materia de impuestos, que ha privado a los gobiernos de los recursos necesarios para financiar inversiones fundamentales para hacer frente a crisis como la planteada por la pandemia.

"No hay justicia social si no hay justicia fiscal y **los impuestos justos y progresivos son fundamentales** para mantener los servicios públicos", ha defendido Sánchez en su intervención en el IV Congreso Iberoamericano CEAPI para líderes de compañías y familias empresarias.

En este sentido, el presidente español ha reclamado **evitar el dumping fiscal** en determinados sectores vinculados a las nuevas tecnologías, que se han visto reforzados durante la crisis actual, además de "poner fin no solo a los paraísos fiscales, sino también a la competencia a la baja de la fiscalidad global". "La recuperación debe ser justa, que impulse un nuevo contrato social que permita un **modelo económico más inclusivo**", ha defendido Sánchez, quien ha advertido del riesgo de que América Latina y el caribe pierdan décadas de desarrollo por la pandemia.

A este respecto, ha destacado que España y otros socios

Bolsamanía

Medio	Bolsamania	Fecha	17/05/2021
Soporte	Prensa Digital	País	España
U. únicos	75 015	V. Comunicación	6 208 EUR (7,541 USD)
Pág. vistas	221 861	V. Publicitario	1963 EUR (2384 USD)

CEAPI

https://epservices.eprensa.com/cgi-bin/view_digital_media.cgi?subclient_id=3158&comps_id=419122815

iberoamericanos han hecho un llamamiento a las instituciones financieras internacionales y bancos de desarrollo para que tengan en cuenta la situación singular de las economías de la región, especialmente de aquellas de renta media. "Consideramos que las instituciones internacionales y los bancos de desarrollo deben crear nuevos instrumentos o adaptar los existentes", ha afirmado el presidente español, destacando que el **Fondo Monetario Internacional (FMI)** ha abierto una oportunidad con la nueva asignación de sus derechos especiales de giro (DEG).

Noticias relacionadas



Montero planea retrasar la reforma fiscal más allá de 2023 si no se recupera la economía



La OCDE pide subir el impuesto de sucesiones y tilda a Madrid de "paraíso fiscal"



El BdE exige una forma fiscal "integral", con fiscalidad verde y revisión de beneficios

Publicidad

Montero ve "conveniente" iniciar la reforma fiscal antes de las elecciones generales

Bolsamanía Hace 23 minutos



En portada



Quien mucho abarca, poco aprieta: el aviso sobre la bolsa europea

Virginia Mora Hace 35 minutos

Publicidad

Ni futbolistas ni veterinarias: el trabajo del futuro de los niños es guía turístico espacial

Judith Arrillaga Hace 57 minutos



Bolsamanía

Medio	Bolsamania	Fecha	17/05/2021
Soporte	Prensa Digital	País	España
U. únicos	75 015	V. Comunicación	6 208 EUR (7,541 USD)
Pág. vistas	221 861	V. Publicitario	1963 EUR (2384 USD)

CEAPI

https://epservices.eprensa.com/cgi-bin/view_digital_media.cgi?subclient_id=3158&comps_id=419217852

Sánchez anuncia que la "vacunació massiva de menors de 50 anys" arribarà al juny

"Avui superarem els 7 milions amb pauta completa i els 15 milions amb almenys una dosi"

Bolsamanía Bolsamania

17 mai, 2021 14:45

Temps de lectura: **6min**

En castellano:Sánchez anuncia que la "vacunación masiva de menores de 50 años" llegará en junio



EUROPA PRESS/E. Parra. POOL - Europa Press

El president de Govern, **Pedro Sánchez,** ha anunciat que al juny hi haurà un procés de **"vacunació massiva de menors de 50 anys"** a Espanya, una vegada que quedi completada la immunització dels més grans. A més, aquest dilluns se superarà els 7 milions de persones amb pauta completa.

"Avui anem a **superar els 7 milions de persones amb pauta completa i els 15 milions amb almenys una dosi,** de manera que una vegada que la immensa majoria de ciutadans de 70 a 79 anys tingui la pauta completa aquest mes de maig, al juny serà el començament de vacunació massiva de menors de 50 anys", ha destacat el president aquest dilluns durant la inauguració del IV Congrés Iberoamericà CEAPI (Consell Empresarial Aliança per Iberoamèrica)

El cap de l'Executiu ha recordat que **queden "93 dies per aconseguir la immunitat de grup"** i ha avançat que entre el 8 i l'11 de juny farà una gira per diversos països iberoamericans, que el portarà a l'Argentina i Costa Rica, per "renovar la relació estratègica "d'Espanya amb aquesta regió.

A finals de la passada setmana, Sánchez assegurava que Espanya rebrà

Publicidad

Centre d'inversors: Urgents i Mercats

Subscrigui's de franc a les notícies d'Última hora de Bolsamania

Introduzca su email

Rebrà les informacions més rellevants del dia en temps real

Destacats



Finançament per a grans projectes innovadors

Bolsamanía

Publicidad

Bolsamanía

Medio	Bolsamania	Fecha	17/05/2021
Soporte	Prensa Digital	País	España
U. únicos	75 015	V. Comunicación	6 208 EUR (7,541 USD)
Pág. vistas	221 861	V. Publicitario	1963 EUR (2384 USD)

CEAPI

https://epservices.eprensa.com/cgi-bin/view_digital_media.cgi?subclient_id=3158&comps_id=419217852

13 milions de dosis de la vacuna contra la Covid-19 de Pfizer/BioNTech, xifra que això suposa "un gran salt" per aconseguir la immunitat de grup "a mitjans d'agost" . "Estem complint rigorosament els objectius", "el nostre país donarà un nou salt qualitatiu, un salt de gegant, en l'arribada de vacunes. Serà un nou salt endavant en la vacunació i, per tant, en la **recuperació econòmica i la normalitat prèvia a la pandèmia**", afirmava. Amb aquestes 13 milions de vacunes, "anem en línia recta cap a la immunitat de grup, ja que 33 milions d'espanyols estaran vacunats a mitjans d'agost", assenyalava el president.

El **Ministeri de Sanitat** distribueix aquest dilluns entre les CA més d'1,7 milions de noves dosis de la vacuna de Pfizer/BioNTech, el subministrament setmanal que rep Espanya d'aquesta farmacèutica, segons ha informat el ministeri en un missatge al seu compte a Twitter.



CERTIFICAT COVID

Sánchez també ha indicat que les primeres proves tècniques que s'estan efectuat de cara a la introducció del certificat verd digital europeu estan sent molt positives, per la qual cosa s'ha mostrat convençut que es podrà implantar abans de finals de juny. Segons ha dit, els primers resultats de la prova pilot "estan sent francament positius", de manera que veu factible complir amb l'objectiu **que el certificat Covid estigui operatiu "abans que finalitzi el mes de juny"**, una "notícia extraordinària" per al turisme.

Espanya és un dels països seleccionats per provar des del 14 de maig el funcionament del certificat pel que fa a "la seva emissió i la seva lectura", ha precisat el president de Govern. Les proves tècniques que la **Comissió Europea** compta amb dur a terme amb la gran majoria d'Estats membres abans que el certificat estigui aprovat i formalment operatiu va arrencar la setmana passada de manera gradual amb vuit països de la UE, entre ells Espanya divendres.

Els primers 'test' han anat "molt bé" en tots els casos i està previst que una altra desena d'Estats membre més Islàndia s'uneixin aquesta mateixa setmana, segons recorden fonts comunitàries, de manera que ja hauran posat a prova el sistema de connexió la majoria de països soci.

De moment es tracta d'una **simulació** per provar tota la cadena, des de la connexió fins als sistemes de verificació i certificació, però no estarà operatiu fins al juny, quan s'espera que les negociacions a nivell polític hagin culminat en un acord per al seu llançament. Aquesta fase, a més, es limita a l'àmbit tècnic per la qual cosa no està previst que el projecte pilot impliqui la participació de ciutadans que viatgin sota aquest marc.

Bolsamanía

Medio	Bolsamania	Fecha	17/05/2021
Soporte	Prensa Digital	País	España
U. únicos	75 015	V. Comunicación	6 208 EUR (7,541 USD)
Pág. vistas	221 861	V. Publicitario	1963 EUR (2384 USD)

CEAPI

https://epservices.eprensa.com/cgi-bin/view_digital_media.cgi?subclient_id=3158&comps_id=419217852

Noticias relacionadas



Sánchez: "L'estat d'alarma és passat, cal mirar cap al futur", que és la vacunació



Sanitat estudia Janssen per a majors de 50 i Pfizer per a adolescents de risc

OCU: la tarifa elèctrica baixarà 21 euros, però penalitzarà als de discriminació horària

Es podran contractar dues potències diferents en tres horaris diferenciats per incentivar l'eficiència

Bolsamanía Europa Press

17 may, 2021 14:55

Tiempo de lectura: **2min**

En castellano:OCU: la tarifa eléctrica bajará 21 euros, pero penalizará a los de discriminación horaria

Publicidad



L'**Organització de Consumidors i Usuaris (OCU)** calcula que la nova tarifa elèctrica suposarà una **rebaixa en la factura de 21,16 euros a l'any** per als 16 milions de llars que tenien la tarifa sense discriminació (2.0A), tot i que considera que els 10 milions que ja tenien activada **la discriminació horària patiran un increment de 34,47 euros.**

A partir del proper 1 de juny hi haurà tres horaris diferenciats i la possibilitat de contractar dues potències diferents, amb l'objectiu de

En portada



Així están por técnico IAG, Telefónica, Mediaset, Acciona, Tesla... y más

JM. Rodríguez Hace 53 minutos

Publicidad

Bolsamanía

Medio	Bolsamania	Fecha	17/05/2021
Soporte	Prensa Digital	País	España
U. únicos	75 015	V. Comunicación	6 208 EUR (7,541 USD)
Pág. vistas	221 861	V. Publicitario	1963 EUR (2384 USD)

CEAPI

https://epservices.eprensa.com/cgi-bin/view_digital_media.cgi?subclient_id=3158&comps_id=419217852

facilitar canvis d'hàbit que incentivin l'eficiència i l'estalvi. Aquesta nova factura reduirà l'impacte dels costos fixos (potència) i a canvi augmentarà el preu de l'energia consumida.

OCU ha advertit en un comunicat que els 16 milions de subministraments al mercat liberalitzat dependran de la seva comercialitzadora mentre que per a les llars subjectes al PVPC -Tarifa regulada-, **el canvi de tarifes serà "senzill i transparent"** i per això exigeix que actuïn "amb transparència informant del canvi, oferint l'alternativa de poder contractar una tarifa amb la nova estructura i sense penalitzacions".

L'Organització ha indicat, a més, que són molts els consumidors que "pateixen ja elevats preus" al mercat lliure i tem que aquesta revisió sigui aprofitada per "aplicar modificacions que empitjorin la seva situació, amb increments de factures de fins a 200 euros a l'any respecte a les millors ofertes".

Per aquest motiu, **OCU aconsella als consumidors que comparin les tarifes abans de contractar**, especialment a aquells consumidors que es troben al mercat liberalitzat.

Noticias relacionadas



Calviño: la reforma del sector elèctric no impedirà pujades "puntuals" de la llum



Em tocarà pagar un 20% més de factura de llum? Les respostes a la històrica pujada

Bolsamanía
CAT MEX AR PER COL CHL

WebfinancialGroup ShareCast fundsnews.es FINANCIALRED

Cotitzacions
Portada De Cotitzacions
Accions
Índexs
Divises
Materiès Primeres
Criptodivisas
Warrants
Renda Fija
ETF
Prima De Riesgo

Noticies
Ultimes
Polsos
Mercats
Ultima Hora
Empreses

Bolsamanía

Medio	Bolsamania	Fecha	17/05/2021
Soporte	Prensa Digital	País	España
U. únicos	75 015	V. Comunicación	6 208 EUR (7,541 USD)
Pág. vistas	221 861	V. Publicitario	1963 EUR (2384 USD)

CEAPI

https://epservices.eprensa.com/cgi-bin/view_digital_media.cgi?subclient_id=3158&comps_id=419217852

2021 © Webfg Media | @Bolsamania.com

Bolsamanía

Medio	Bolsamania	Fecha	17/05/2021
Soporte	Prensa Digital	País	España
U. únicos	75 015	V. Comunicación	6 208 EUR (7,540 USD)
Pág. vistas	221 861	V. Publicitario	1963 EUR (2384 USD)

CEAPI

https://www.bolsamania.com/noticias_print/sanidad/sanchez-vacunacion-masiva-menores-50-anos-junio--7932646.html

Sánchez anuncia que la "vacunación masiva de menores de 50 años" llegará en junio

"Hoy vamos a superar los 7 millones con pauta completa y los 15 millones con al menos una dosis"

BolsamaníaBolsamania | 17 may, 2021 09:50 - Actualizado: 10:14



EUROPA PRESS/E. Parra. POOL - Europa Press

El presidente del Gobierno, **Pedro Sánchez**, ha anunciado que en junio habrá un proceso de **"vacunación masiva de menores de 50 años"** en España, una vez que quede completada la inmunización de los más mayores. Además, este lunes se van a superar los 7 millones de personas con pauta completa.

"Hoy vamos a **superar los 7 millones de personas con pauta completa** y los 15 millones con al menos una dosis, por lo que una vez que la inmensa mayoría de ciudadanos de 70 a 79 años tenga la pauta completa este mes de mayo, en junio, será el comienzo de vacunación masiva de menores de 50 años", ha destacado el presidente este lunes durante la inauguración el IV Congreso Iberoamericano CEAPI (Consejo Empresarial Alianza por Iberoamérica)

El jefe del Ejecutivo ha recordado que **quedan "93 días para lograr la inmunidad de grupo"** y ha avanzado que entre el 8 y el 11 de junio realizará una gira por varios países iberoamericanos, que le llevará a Argentina y Costa Rica, para "renovar la relación estratégica" de España con esta región. Sánchez también ha dado a conocer que en junio se pondrá en marcha el **certificado verde**.

A finales de la pasada semana, Sánchez aseguraba que España recibirá **13 millones de dosis** de la vacuna contra el Covid-19 de Pfizer/BioNTech, lo que esto supone "un gran salto" para alcanzar la inmunidad de grupo "a mediados de agosto".

"Estamos cumpliendo a rajatabla los objetivos", "nuestro país va a dar un nuevo salto cualitativo, un salto de gigante, en la llegada de vacunas. Será un nuevo salto adelante en la vacunación y, por lo tanto, en la **recuperación económica y la normalidad previa a la pandemia**", afirmaba. Con esas 13 millones de vacunas, "vamos en línea recta hacia la inmunidad de grupo, ya que 33 millones de españoles estarán vacunados a mediados de agosto", señalaba el presidente.

Noticias Relacionadas

Bolsamanía

Medio	Bolsamania	Fecha	17/05/2021
Soporte	Prensa Digital	País	España
U. únicos	75 015	V. Comunicación	6 208 EUR (7,540 USD)
Pág. vistas	221 861	V. Publicitario	1963 EUR (2384 USD)

CEAPI

https://www.bolsamania.com/noticias/sanidad/sanchez-vacunacion-masiva-menores-50-anos-junio--7932646.html

Sánchez anuncia que la "vacunación masiva de menores de 50 años" llegará en junio

"Hoy vamos a superar los 7 millones con pauta completa y los 15 millones con al menos una dosis"

Bolsamanía Bolsamania

17 may, 2021 09:50 *Actualizado: 09:54*

Tiempo de lectura: **2min**

Publicidad

EUROPA PRESS/E. Parra. POOL - Europa Press

El presidente del Gobierno, **Pedro Sánchez**, ha anunciado que en junio habrá un proceso de **"vacunación masiva de menores de 50 años"** en España, una vez que quede completada la inmunización de los más mayores. Además, este lunes se van a superar los 7 millones de personas con pauta completa.

"Hoy vamos a **superar los 7 millones de personas con pauta completa** y los 15 millones con al menos una dosis, por lo que una vez que la inmensa mayoría de ciudadanos de 70 a 79 años tenga la pauta completa este mes de mayo, en junio, será el comienzo de vacunación masiva de menores de 50 años", ha destacado el presidente este lunes durante la inauguración el IV Congreso Iberoamericano CEAPI (Consejo Empresarial Alianza por Iberoamérica)

El jefe del Ejecutivo ha recordado que **quedan "93 días para lograr la inmunidad de grupo"** y ha avanzado que entre el 8 y el 11 de junio realizará una gira por varios países iberoamericanos, que le llevará a Argentina y Costa Rica, para "renovar la relación estratégica" de España con esta región. Sánchez también ha dado a conocer que en junio se pondrá en marcha el **certificado verde**.

Ayuso barre en las elecciones y roza la mayoría: solo necesita la abstención de Vox

Virginia Mora

Suscríbase gratis al boletín diario de Bolsamanía

Reciba en su email: noticias de última hora, análisis técnicos o el cierre de mercado

Introduzca su email

Recibirá las informaciones más relevantes del día en tiempo real

Publicidad

bolsamania

CAT MEX AR PER COL CHL

fundsnews

Cotizaciones

Portada De Cotizaciones

Acciones

Bolsamanía

Medio	Bolsamania	Fecha	17/05/2021
Soporte	Prensa Digital	País	España
U. únicos	75 015	V. Comunicación	6 208 EUR (7,540 USD)
Pág. vistas	221 861	V. Publicitario	1963 EUR (2384 USD)

CEAPI

https://epservices.eprensa.com/cgi-bin/view_digital_media.cgi?subclient_id=3158&comps_id=419097340

Sánchez anuncia que la "vacunación masiva de menores de 50 años" llegará en junio

"Hoy vamos a superar los 7 millones con pauta completa y los 15 millones con al menos una dosis"

Bolsamanía Bolsamania

17 may, 2021 09:50 *Actualizado: 09:54*

Tiempo de lectura: **2min**



EUROPA PRESS/E. Parra. POOL - Europa Press

El presidente del Gobierno, **Pedro Sánchez**, ha anunciado que en junio habrá un proceso de **"vacunación masiva de menores de 50 años"** en España, una vez que quede completada la inmunización de los más mayores. Además, este lunes se van a superar los 7 millones de personas con pauta completa.

"Hoy vamos a **superar los 7 millones de personas con pauta completa** y los 15 millones con al menos una dosis, por lo que una vez que la inmensa mayoría de ciudadanos de 70 a 79 años tenga la pauta completa este mes de mayo, en junio, será el comienzo de vacunación masiva de menores de 50 años", ha destacado el presidente este lunes durante la inauguración el IV Congreso Iberoamericano CEAPI (Consejo Empresarial Alianza por Iberoamérica)

El jefe del Ejecutivo ha recordado que **quedan "93 días para lograr la inmunidad de grupo"** y ha avanzado que entre el 8 y el 11 de junio realizará una gira por varios países iberoamericanos, que le llevará a Argentina y Costa Rica, para "renovar la relación estratégica" de España con esta región. Sánchez también ha dado a conocer que en junio se pondrá en marcha el **certificado verde**.

Publicidad



Ayuso barre en las elecciones y roza la mayoría: solo necesita la abstención de Vox

Virginia Mora

Suscríbase gratis al boletín diario de Bolsamanía

Reciba en su email: noticias de última hora, análisis técnicos o el cierre de mercado

Introduzca su email

Recibirá las informaciones más relevantes del día en tiempo real

Publicidad

Bolsamanía

Medio	Bolsamania	Fecha	17/05/2021
Soporte	Prensa Digital	País	España
U. únicos	75 015	V. Comunicación	6 208 EUR (7,540 USD)
Pág. vistas	221 861	V. Publicitario	1963 EUR (2384 USD)

CEAPI

https://epservices.eprensa.com/cgi-bin/view_digital_media.cgi?subclient_id=3158&comps_id=419097340

Sabadell cerró el hueco bajista semanal de marzo de 2020. ¡Y ahora a por la directriz!

El valor tiene una importante zona de resistencia en el entorno de los 0,73 euros

JM. Rodríguez Bolsamania

17 may, 2021 07:56 *Actualizado: 09:53*

Tiempo de lectura: **2min**



Banco Sabadell

0,68€ = 0,00€ -0,06%

Ahora sí, ya podemos decir que el hueco bajista semanal de mediados de marzo en los 0,6664 euros se ha cerrado o lo que es lo mismo anulado. Este ya no es nada, forma parte de la historia.

Análisis Técnico

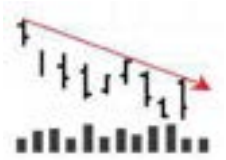

DIRECTRIZ BAJISTA

S1 0.50 **R1** 0.73

R2 0.84

Corto plazo	Medio plazo	Largo plazo
↗	↘	↘

Primer gran objetivo de subida para los títulos de Sabadell, **cumplido**. El hecho de haber cerrado el hueco bajista, independientemente de las correcciones (fases de reacción) que se pueden producir en el corto plazo, es una clara señal de fortaleza del valor. Ahora el hueco ya no es nada, este forma parte de la historia. El problema en el corto plazo es que el título presenta una importante resistencia un poco más arriba, **en el entorno de los 0,73 euros: la directriz bajista** que une los sucesivos máximos decrecientes desde principios de 2018. Tras un 'rally' del 50% en las últimas tres semanas y con la directriz bajista a la vuelta de la esquina conviene ser cautos. Digamos que **todo sigue siendo un claro mantener**, pero abrir largos en este momento (posiciones alcistas) es llegar muy tarde al mercado y no tiene mucho sentido. Lo que no quiere decir que no pueda subir más en el corto plazo.

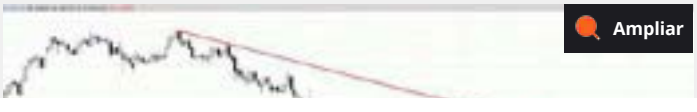

Publicidad

Lo más leído

Noticias | **Técnico**

- Si nos creemos el 'cabeza y hombros' del bitcoin este apunta hacia los 30.000 dólares
- Sabadell cerró el hueco bajista semanal de marzo de 2020. ¡Y ahora a por la directriz!
- Cinco valores que se deben tener muy en cuenta por técnico este lunes
- Aprovechen las correcciones en BMW y Volkswagen para subirse al tren

• Vea el listado completo •

Publicidad

Bolsamanía

Medio	Bolsamania	Fecha	17/05/2021
Soporte	Prensa Digital	País	España
U. únicos	75 015	V. Comunicación	6 208 EUR (7,541 USD)
Pág. vistas	221 861	V. Publicitario	1963 EUR (2384 USD)

CEAPI

https://epservices.eprensa.com/cgi-bin/view_digital_media.cgi?subclient_id=3158&comps_id=419125331

VÍDEO: Cvirus.- Sánchez dice que las primeras pruebas técnicas de cara al certificado covid están siendo positivas

17 may, 2021 11:54



El presidente del Gobierno, Pedro Sánchez, interviene en la inauguración del IV Congreso Iberoamericano del Consejo Empresarial Alianza por Iberoamérica (CEAPI)

Isabel Infantes - Europa Press

MADRID, 17 (EUROPA PRESS TELEVISIÓN)

El presidente del Gobierno, Pedro Sánchez, ha indicado este lunes que las primeras pruebas técnicas que se están efectuado de cara a la introducción del certificado verde digital europeo están siendo muy positivas, por lo que se ha mostrado convencido de que podrá implantarse antes de finales de junio.

Así lo ha desvelado durante su intervención en el IV Congreso Iberoamericano del Consejo Empresarial Alianza por Iberoamérica (CEAPI). Según ha dicho, los primeros resultados de la prueba piloto "están siendo francamente positivos", con lo que ve factible cumplir con el objetivo de que el certificado Covid esté operativo "antes de que finalice el mes de junio", una "noticia extraordinaria" para el turismo.

España es uno de los países seleccionados para probar desde el 14 de mayo el funcionamiento del certificado en lo que se refiere a "su emisión y su lectura", ha precisado el presidente del Gobierno.

Las pruebas técnicas que la Comisión Europea cuenta con llevar a cabo con la gran mayoría de Estados miembros antes de que el certificado esté aprobado y formalmente operativo arrancaron la semana pasada

Publicidad



Ayuso barre en las elecciones y roza la mayoría: solo necesita la abstención de Vox

Suscríbase gratis al boletín diario de Bolsamanía

Reciba en su email: noticias de última hora, análisis técnicos o el cierre de mercado

Introduzca su email

Recibirá las informaciones más relevantes del día en tiempo real

Publicidad

Bolsamanía

Medio	Bolsamania	Fecha	17/05/2021
Soporte	Prensa Digital	País	España
U. únicos	75 015	V. Comunicación	6 208 EUR (7,541 USD)
Pág. vistas	221 861	V. Publicitario	1963 EUR (2384 USD)

CEAPI

https://epservices.eprensa.com/cgi-bin/view_digital_media.cgi?subclient_id=3158&comps_id=419125331

de manera gradual con ocho países de la UE, entre ellos España el viernes.

Los primeros 'test' han ido "muy bien" en todos los casos y está previsto que otra decena de Estados miembro más Islandia se unan esta misma semana, según recuerdan fuentes comunitarias, con lo que ya habrán puesto a prueba el sistema de conexión la mayoría de países socio.

Por el momento se trata de una simulación para probar toda la cadena, desde la conexión hasta los sistemas de verificación y certificación, pero no estará operativo hasta junio, cuando se espera que las negociaciones a nivel político hayan culminado en un acuerdo para su lanzamiento. Esta fase, además, se limita al plano técnico por lo que no está previsto que el proyecto piloto implique la participación de ciudadanos que viajen bajo este marco.

A 93 DÍAS DE LA INMUNIDAD DE GRUPO

Igualmente, Sánchez ha resaltado los avances en la vacunación, asegurando que esta es "la mejor política económica" para superar la pandemia.

Tras precisar que estamos a "93 días para la inmunidad de grupo", el presidente del Gobierno ha subrayado la reducción de los contagios y que la incidencia acumulada a catorce días por 100.000 habitantes en la semana que terminó el viernes cayó más de 35 puntos. Esto supone "un descenso semanal del 18,4 por ciento", ha incidido.

Además, se vienen registrando "récord tras récord" de vacunación diaria, con casi 612.000 dosis incoluadas en un solo día, lo que supone un ritmo semanal de casi 3 millones de dosis semanales que ha confiado en que el sistema de salud podrá superar en las próximas semanas.

"Hoy vamos a superar los 7 millones de personas con pauta completa y los 15 millones con al menos una dosis, es decir el 31 por ciento de la población", ha resaltado, adelantando que una vez que la inmensa mayoría del grupo de 70 a 79 años esté inmunizada en junio se iniciará la "vacunación masiva de las personas menores de 50 años".

Así pues, ha sostenido, "España está en línea recta", "trabajando con seriedad, con enorme humildad y con determinación" y se ha mostrado convencido de que "más pronto que tarde lograremos el 70 por ciento de la población vacunada" y con ello la "inmunidad de grupo".

APOYO A AMÉRICA LATINA

Por otra parte, ha aprovechado para reiterar ante los empresarios iberoamericanos el compromiso del Gobierno con destinar este año entre el 5 y el 10 por ciento de las vacunas que le corresponden a España, lo que se traducirá en unos 7,5 millones de dosis, a los países de América Latina y el Caribe.

Ante las "consecuencias muy preocupantes" que la pandemia está provocando en la región, con el 30 por ciento de muertes pese a representar el 9 por ciento de la población mundial, Sánchez ha defenido que la obligación es "arrimar el hombro" y ha celebrado que su plan de hacer llegar esta "cantidad humilde pero importante" de vacunas a los países iberoamericanos "no ha encontrado oposición de ningún partido político".

El presidente del Gobierno ha insistido una vez más en la necesidad de que la vacuna llegue a todos los rincones del mundo, exponiendo también en este punto la propuesta que ha hecho llegar en relación la

Bolsamanía

Medio	Bolsamania	Fecha	17/05/2021
Soporte	Prensa Digital	País	España
U. únicos	75 015	V. Comunicación	6 208 EUR (7,541 USD)
Pág. vistas	221 861	V. Publicitario	1963 EUR (2384 USD)

CEAPI

https://epservices.eprensa.com/cgi-bin/view_digital_media.cgi?subclient_id=3158&comps_id=419125331

vacunación a los líderes europeos.

Dicha propuesta, ha recordado, parte de la exención temporal de las patentes de las vacunas contra la COVID-19, como apoya ahora el presidente estadounidense, Joe Biden, y plantearon previamente India y Sudáfrica, pero además apuesta por la transferencia de conocimiento y tecnología y el aumento de la producción a escala global, así como su distribución sobre la premisa de que la primera medida "no va a ser suficiente por sí misma para garantizar el acceso universal a vacunas en un corto espacio de tiempo".

IMÁGENES DISPONIBLES EN EUROPA PRESS TELEVISIÓN

URL DE DESCARGA:

https://www.europapress.tv/politica/569215/1/sanchez-ve-resultados-positivos-pruebas-pasaporte-covid

TELÉFONO DE CONTACTO 91 345 44 06

En directo | Resultados del primer trimestre de 2021 en España, Europa y EEUU



OCU: la tarifa eléctrica bajará 21 euros, pero penalizará a los de discriminación horaria



Publicidad

En portada



Quien mucho abarca, poco aprieta: el aviso sobre la bolsa europea

Virginia Mora Hace 35 minutos

Publicidad

Bolsamanía

Medio	Bolsamania	Fecha	17/05/2021
Soporte	Prensa Digital	País	España
U. únicos	75 015	V. Comunicación	6 208 EUR (7,541 USD)
Pág. vistas	221 861	V. Publicitario	1963 EUR (2384 USD)

CEAPI

https://epservices.eprensa.com/cgi-bin/view_digital_media.cgi?subclient_id=3158&comps_id=419123146

VÍDEO: Economía.- Sánchez afirma que no habrá justicia social sin justicia fiscal

17 may, 2021 11:49



El presidente del Gobierno, Pedro Sánchez, interviene en la inauguración del IV Congreso Iberoamericano del Consejo Empresarial Alianza por Iberoamérica (CEAPI), a 17 de mayo de 2021, en Madrid, (España). El encuentro, que se celebra el 17 y 18 de mayo, r

Isabel Infantes - Europa Press

Defiende acabar con los paraísos fiscales y con la competencia a la baja en materia de impuestos

MADRID, 17 (EUROPA PRESS TELEVISIÓN)

El presidente del Gobierno español, Pedro Sánchez, ha abogado por un nuevo contrato social que permita combatir las desigualdades y para el que será necesaria una mayor justicia fiscal, incluyendo el final de los paraísos fiscales y de la competencia internacional a la baja en materia de impuestos, que ha privado a los gobiernos de los recursos necesarios para financiar inversiones fundamentales para hacer frente a crisis como la planteada por la pandemia.

"No hay justicia social si no hay justicia fiscal y los impuestos justos y progresivos son fundamentales para mantener los servicios públicos", ha defendido Sánchez en su intervención en el IV Congreso Iberoamericano CEAPI para líderes de compañías y familias empresarias.

En este sentido, el presidente español ha reclamado evitar el dumping fiscal en determinados sectores vinculados a las nuevas tecnologías, que se han visto reforzados durante la crisis actual, además de "poner fin no solo a los paraísos fiscales, sino también a la competencia a la baja de la fiscalidad global".

"La recuperación debe ser justa, que impulse un nuevo contrato social

Publicidad



Ayuso barre en las elecciones y roza la mayoría: solo necesita la abstención de Vox

Suscríbase gratis al boletín diario de Bolsamanía

Reciba en su email: noticias de última hora, análisis técnicos o el cierre de mercado

Introduzca su email

Recibirá las informaciones más relevantes del día en tiempo real

Publicidad

Bolsamanía

Medio	Bolsamania	Fecha	17/05/2021
Soporte	Prensa Digital	País	España
U. únicos	75 015	V. Comunicación	6 208 EUR (7,541 USD)
Pág. vistas	221 861	V. Publicitario	1963 EUR (2384 USD)

https://epservices.eprensa.com/cgi-bin/view_digital_media.cgi?subclient_id=3158&comps_id=419123146

que permita un modelo económico más inclusivo", ha defendido Sánchez, quien ha advertido del riesgo de que América Latina y el caribe pierdan décadas de desarrollo por la pandemia.

A este respecto, ha destacado que España y otros socios iberoamericanos han hecho un llamamiento a las instituciones financieras internacionales y bancos de desarrollo para que tengan en cuenta la situación singular de las economías de la región, especialmente de aquellas de renta media.

"Consideramos que las instituciones internacionales y los bancos de desarrollo deben crear nuevos instrumentos o adaptar los existentes", ha afirmado el presidente español, destacando que el Fondo Monetario Internacional (FMI) ha abierto una oportunidad con la nueva asignación de sus derechos especiales de giro (DEG).

De este modo, España con sus socios latinoamericanos ha propuesto la creación de una nueva herramienta financiada con préstamos de estos DEG de países desarrollados para apoyar a los países de renta media más vulnerables.

"Queremos apostar por la capacidad de Latinoamérica de reconstruir sus espacios nacionales con un modelo más justo y sostenible, aprovechando la oportunidad para transformar nuestras sociedades y resolver problemas que veníamos arrastrando desde hace décadas", ha afirmado.

No obstante, Sánchez ha hecho hincapié en que no deben repetirse errores del pasado y es el momento de que los gobiernos hagan uso de todos los medios y las herramientas para impulsar políticas públicas que permita construir un mundo mejor.

PERSISTE LA DESIGUALDAD

"La crisis sanitaria ha revelado de manera descarnada las limitaciones del modelo económico que se ha ido imponiendo en amplias zonas desde los años 80 del siglo pasado", ha recordado Sánchez, para quien, si bien es cierto que se ha logrado crecimiento muy importante, también persiste la desigualdad, no solo social, sino intergeneracional, de género o entre territorios, lo que alimenta una desafección creciente por parte de la ciudadanía excluida del reparto de la riqueza.

En este sentido, el presidente español ha reconocido que la acción del sector publico "no va a ser suficiente" para conseguir estos objetivos, por lo que será necesaria la participación y compromiso del sector privado.

LATINOAMÉRICA COMO OPORTUNIDAD DE INVERSIÓN

De este modo, ha subrayado que el Gobierno español apuesta por que Iberoamérica siga siendo un mercado fundamental para la expansión de las empresas españolas.

"Hay oportunidades para ello y el Gobierno va a hacer lo posible por acompañarlas", ha indicado Sánchez. "Sigan invirtiendo en América Latina, es una apuesta segura", ha añadido el presidente español, apuntando que garantizar una clima de negocios seguro y estable es fundamental para que las empresas sigan invirtiendo en la región.

IMÁGENES DISPONIBLES EN EUROPA PRESS TELEVISIÓN

URL DE DESCARGA:

Bolsamanía

Medio	Bolsamania	Fecha	17/05/2021
Soporte	Prensa Digital	País	España
U. únicos	75 015	V. Comunicación	6 208 EUR (7,541 USD)
Pág. vistas	221 861	V. Publicitario	1963 EUR (2384 USD)

CEAPI

https://epservices.eprensa.com/cgi-bin/view_digital_media.cgi?subclient_id=3158&comps_id=419123146

https://www.europapress.tv/politica/569194/1/sanchez-afirma-no-habra-justicia-social-justicia-fiscal

TELÉFONO DE CONTACTO 91 345 44 06

Montero ve "conveniente" iniciar la reforma fiscal antes de las elecciones generales

Bolsamanía Hace 23 minutos



Ni futbolistas ni veterinarias: el trabajo del futuro de los niños es guía turístico espacial

Judith Arrillaga Hace 57 minutos



Publicidad

En portada



Quien mucho abarca, poco aprieta: el aviso sobre la bolsa europea

Virginia Mora Hace 35 minutos

Publicidad

HOY

Medio	Hoy de Extremadura	Fecha	17/05/2021
Soporte	Prensa Digital	País	España
U. únicos	80 537	V. Comunicación	6 439 EUR (7,657 USD)
Pág. vistas	258 400	V. Publicitario	2036 EUR (2421 USD)

CEAPI

https://epservices.eprensa.com/cgi-bin/view_digital_media.cgi?subclient_id=3158&comps_id=419151304

Sánchez: la vacunación «masiva» de los menores de 50 años empezará en junio

ÁLVARO SOTO MELCHOR SÁIZ-PARDO • original

El presidente asegura que las pruebas del certificado digital en España están siendo «muy positivas»



EP

ÁLVARO SOTO y MELCHOR SÁIZ-PARDO Madrid Lunes, 17 mayo 2021, 20:24

El objetivo básico de la campaña de vacunación (el 70% de los 40.129.822 españoles mayores de 16 años inmunizados antes del 31 de agosto) está cada vez más cerca y el Ministerio de Sanidad estima que la fecha incialmente prevista podría incluso adelantarse dos semanas. **El presidente del Gobierno, Pedro Sánchez, anunció este lunes que la vacunación «masiva» de los menores de 50 años comenzará en junio**. «Una vez que la inmensa mayoría de las personas con entre 70 y 79 años cuenten con la pauta completa, en junio comenzará la vacunación masiva de los menores de 50 años», afirmó Sánchez durante su intervención en el IV Congreso Iberoamericano del Consejo Empresarial Alianza por Iberoamérica (Ceapi).

La velocidad con la que se completa la vacunación de los diferentes grupos está empujando a las comunidades autónomas a diseñar calendarios de inmunización para colectivos de edad cada vez más jóvenes. **Más de la mitad ya están preparando la inmunización de las personas de menos de 50 años e incluso algunas, como Castilla-La Mancha y Extremadura**, calculan que podrán empezar a vacunar a las de entre 30 y 39 años desde finales de junio.

Justo el día en que se superó otro hito, que un tercio de la población haya recibido por lo menos la primera dosis, **el presidente detalló que faltan «93 días» para alcanzar la inmunidad de grupo en España**, una fecha que corresponde con el 17 de agosto, catorce días antes de lo previsto. Así va la vacunación por grupos de edad:

Mayores de 80 años

La vacunación en este grupo de edad está prácticamente concluida. Todos los mayores de 80 años ya han recibido una dosis y el 98,8%, las dos. Tan sólo quedan a la espera de un segundo pinchazo menos de 100.000 personas en esta franja, que consta de 2.834.024.

Entre 70 y 79 años

Con el cambio de criterio sobre el uso de AstraZeneca y el parón con Janssen, fue el grupo

HOY

Medio	Hoy de Extremadura	Fecha	17/05/2021
Soporte	Prensa Digital	País	España
U. únicos	80 537	V. Comunicación	6 439 EUR (7,657 USD)
Pág. vistas	258 400	V. Publicitario	2036 EUR (2421 USD)

CEAPI

https://epservices.eprensa.com/cgi-bin/view_digital_media.cgi?subclient_id=3158&comps_id=419151304

(3.960.045 personas) que más tardó en coger velocidad de crucero, pero aquellos retrasos pertenecen al pasado. El 65% de este colectivo ya está vacunado con la pauta completa y el 95,3% ha recibido por lo menos una dosis. En un plazo breve prácticamente el 100% de este grupo tendrá la pauta completa.

Entre 60 y 69 años

Es la franja (5.336.986) en la que más diferencia existe entre los que han recibido una dosis y a los que se les ha inoculado dos (7,6% y 84,3%, respectivamente), y eso es porque a este grupo se le ha inyectado sobre todo, aunque no únicamente (también se les ha administrado la monodosis de Janssen y las vacunas ARN mensajero), la fórmula de AstraZeneca, que requiere 12 semanas entre la primera inyección y la segunda. En la primera mitad del verano casi todo este colectivo estará completamente vacunado.

Entre 50 y 59 años

El grupo (7.033.306) que ahora mismo se está vacunando mayoritariamente: el 7% ya tiene la pauta completa y el 27,1%, por lo menos una dosis. Reciben Pfizer, la vacuna de la que España dispone de más dosis, Moderna y ahora también Janssen, lo que acelerará su inmunización, a la espera de que la Comisión de Salud Pública se pronuncie sobre el uso de AstraZeneca en los menores de 60 años.

Entre 40 y 49 años

Diez comunidades autónomas (Andalucía, Asturias, Baleares, Murcia, Castilla y León, Extremadura, la Comunidad Valenciana, Navarra, Castilla-La Mancha, Madrid, Murcia y Cataluña) han anunciado que comenzarán a vacunar a este grupo de edad en junio; en la mayoría de los casos, en la segunda mitad del mes, aunque Castilla-La Mancha y Extremadura quieren hacerlo en las primeras semanas.

Entre 30 y 39 años

Precisamente Castilla-La Mancha y Extremadura han sido las primeras comunidades en poner fecha a la vacunación de las personas de entre 30 y 39. Si el envío de vacunas se mantiene en el ritmo actual, creen que podrán iniciar la inmunización de este grupo a finales de junio. Madrid y Cataluña prevén hacerlo a partir de julio y estudian crear un solo colectivo etario (de 16 a 39 años) en lugar de los grupos por décadas que funcionan hasta ahora.



HOY

Medio	Hoy de Extremadura	Fecha	17/05/2021
Soporte	Prensa Digital	País	España
U. únicos	80 537	V. Comunicación	6 439 EUR (7,657 USD)
Pág. vistas	258 400	V. Publicitario	2036 EUR (2421 USD)

CEAPI

https://epservices.eprensa.com/cgi-bin/view_digital_media.cgi?subclient_id=3158&comps_id=419359513

Sánchez aboga por impuestos progresivos para mantener los servicios públicos

CLARA ALBA • original

El presidente del Gobierno, Pedro Sánchez, pide una mayor «justicia fiscal» y critica la competencia a la baja en materia de impuestos durante la inauguración del IV Congreso Iberoamericano CEAPI



El presidente del Gobierno, Pedro Sánchez. /

CLARA ALBA Madrid Lunes, 17 mayo 2021, 14:34

El presidente del Gobierno español, Pedro Sánchez, ha vuelto a poner sobre la mesa su propuesta de crear un nuevo contrato social «para el que será necesaria una mayor **justicia fiscal**». Y eso, a su juicio, pasa por el final de los paraísos fiscales y de la competencia a la baja en materia de impuestos en el ámbito internacional.

Así lo ha manifestado durante la inauguración del **IV Congreso Iberoamericano CEAPI** que se celebra estos días en Madrid y que reúne a líderes políticos y empresariales para analizar los retos y oportunidades de crecimiento en la región tras el duro golpe de la pandemia.

HOY

Medio	Hoy de Extremadura	Fecha	17/05/2021
Soporte	Prensa Digital	País	España
U. únicos	80 537	V. Comunicación	6 439 EUR (7,657 USD)
Pág. vistas	258 400	V. Publicitario	2036 EUR (2421 USD)

CEAPI

https://epservices.eprensa.com/cgi-bin/view_digital_media.cgi?subclient_id=3158&comps_id=419359513

«No hay justicia social si no hay justicia fiscal y los impuestos justos y progresivos son fundamentales para mantener los servicios públicos«, ha defendido Sánchez durante el discurso inaugural. El presidente del Gobierno, que también ha anunciado que **en junio comenzará la vacunación masiva para menores de 50 años**, ha insistido también en la necesaria colaboración público-privada para conseguir los objetivos de recuperación económica, animando a las empresas a recuperar las inversiones en Latinoamérica tras el «repliegue» sufrido durante la pandemia.

«Sigan invirtiendo en América Latina, es una apuesta segura», ha añadido el presidente español, apuntando que garantizar un **clima de negocios seguro y estable** es fundamental para alcanzar este objetivo. «Necesitamos más que nunca al **sector privado**, este es un Gobierno amigo de las empresas», ha añadido. Y en este punto ha anunciado que realizará una gira por Argentina y Costa Rica acompañado de «empresas muy importantes». «Iberoamérica es muy importante para nosotros», asegura, mostrando también su confianza en un pronto **acuerdo comercial entre la Unión Europea y Mercosur**.

Colaboración

La idea del trabajo 'codo con codo' para salir de la crisis también ha sido destacada por los otros participantes del encuentro. **Enrique Iglesias, presidente de honor de CEAPI**, ha pedido que los sectores políticos no pierdan el tiempo frente a la realidad de la pandemia. «Tienen que reaccionar, hay que buscar grandes acuerdos que permitan hacer frente a la crisis«, ha indicado.

En su llamamiento a los empresarios para ayudar a transformar la economía, Iglesias, que también presidió durante años el **Banco Interamericano de Desarrollo (BID),** ha advertido que «es difícil construir si no tenemos comprometido al sector político, que ponga a la sociedad por encima de todos sus intereses».

En el mismo sentido se ha manifestado **Ángel Gurría, secretario general de la OCDE**, indicando que «el sector empresarial iberoamericano debe ser el motor principal de la recuperación, sobre todo las pymes». Para ello, insiste en que «hay que darles oportunidades, informarles, pedirles su punto de vista, además de ofrecer **certidumbre jurídica y financiación**».

El evento también ha contado con profundos análisis sobre la importancia del capital humano, de la educación, de la digitalización y de la sostenibilidad para guiar las decisiones empresariales del futuro. También ha tenido espacio el debate en torno a las infraestructuras, pilar de las economías latinoamericanas, para avanzar hacia modelos de ciudades y transporte más sostenibles. **Alfonso Gajate, fundador de Ella Link**, ha insistido en que aquí también «hay que conseguir que la empresa se comprometa más con las decisiones públicas», haciendo que los Gobiernos tengan más presentes las ideas y recomendaciones del sector privado.

Los participantes en el debate coincidieron en que **el futuro en este sector** pasa también por crear un marco atractivo para que los empresarios puedan apostar por ese modelo que, según indican, «ayudará a acortar la brecha de la desigualdad en materia de infraestructuras».

HOY

Medio	Hoy de Extremadura	Fecha	17/05/2021
Soporte	Prensa Digital	País	España
U. únicos	80 537	V. Comunicación	6 439 EUR (7,657 USD)
Pág. vistas	258 400	V. Publicitario	2036 EUR (2421 USD)

CEAPI

https://www.hoy.es/economia/sanchez-aboga-impuestos-20210517115220-ntrc.html

Sánchez aboga por impuestos progresivos para mantener los servicios públicos

CLARA ALBA • original

El presidente del Gobierno, Pedro Sánchez, pide una mayor «justicia fiscal» y critica la competencia a la baja en materia de impuestos durante la inauguración del IV Congreso Iberoamericano CEAPI



El presidente del Gobierno, Pedro Sánchez. /

CLARA ALBA Madrid Lunes, 17 mayo 2021, 14:34

El presidente del Gobierno español, Pedro Sánchez, ha vuelto a poner sobre la mesa su propuesta de crear un nuevo contrato social «para el que será necesaria una mayor **justicia fiscal**». Y eso, a su juicio, pasa por el final de los paraísos fiscales y de la competencia a la baja en materia de impuestos en el ámbito internacional.

Así lo ha manifestado durante la inauguración del **IV Congreso Iberoamericano CEAPI** que se celebra estos días en Madrid y que reúne a líderes políticos y empresariales para analizar los retos y oportunidades de crecimiento en la región tras el duro golpe de la pandemia.

HOY

Medio	Hoy de Extremadura	Fecha	17/05/2021
Soporte	Prensa Digital	País	España
U. únicos	80 537	V. Comunicación	6 439 EUR (7,657 USD)
Pág. vistas	258 400	V. Publicitario	2036 EUR (2421 USD)

CEAPI

https://www.hoy.es/economia/sanchez-aboga-impuestos-20210517115220-ntrc.html

«No hay justicia social si no hay justicia fiscal y los impuestos justos y progresivos son fundamentales para mantener los servicios públicos«, ha defendido Sánchez durante el discurso inaugural. El presidente del Gobierno, que también ha anunciado que **en junio comenzará la vacunación masiva para menores de 50 años**, ha insistido también en la necesaria colaboración público-privada para conseguir los objetivos de recuperación económica, animando a las empresas a recuperar las inversiones en Latinoamérica tras el «repliegue» sufrido durante la pandemia.

«Sigan invirtiendo en América Latina, es una apuesta segura», ha añadido el presidente español, apuntando que garantizar un **clima de negocios seguro y estable** es fundamental para alcanzar este objetivo. «Necesitamos más que nunca al **sector privado**, este es un Gobierno amigo de las empresas», ha añadido. Y en este punto ha anunciado que realizará una gira por Argentina y Costa Rica acompañado de «empresas muy importantes». «Iberoamérica es muy importante para nosotros», asegura, mostrando también su confianza en un pronto **acuerdo comercial entre la Unión Europea y Mercosur**.

Colaboración

La idea del trabajo 'codo con codo' para salir de la crisis también ha sido destacada por los otros participantes del encuentro. **Enrique Iglesias, presidente de honor de CEAPI**, ha pedido que los sectores políticos no pierdan el tiempo frente a la realidad de la pandemia. «Tienen que reaccionar, hay que buscar grandes acuerdos que permitan hacer frente a la crisis«, ha indicado.

En su llamamiento a los empresarios para ayudar a transformar la economía, Iglesias, que también presidió durante años el **Banco Interamericano de Desarrollo (BID),** ha advertido que «es difícil construir si no tenemos comprometido al sector político, que ponga a la sociedad por encima de todos sus intereses».

En el mismo sentido se ha manifestado **Ángel Gurría, secretario general de la OCDE**, indicando que «el sector empresarial iberoamericano debe ser el motor principal de la recuperación, sobre todo las pymes». Para ello, insiste en que «hay que darles oportunidades, informarles, pedirles su punto de vista, además de ofrecer **certidumbre jurídica y financiación**».

El evento también ha contado con profundos análisis sobre la importancia del capital humano, de la educación, de la digitalización y de la sostenibilidad para guiar las decisiones empresariales del futuro. También ha tenido espacio el debate en torno a las infraestructuras, pilar de las economías latinoamericanas, para avanzar hacia modelos de ciudades y transporte más sostenibles. **Alfonso Gajate, fundador de Ella Link**, ha insistido en que aquí también «hay que conseguir que la empresa se comprometa más con las decisiones públicas», haciendo que los Gobiernos tengan más presentes las ideas y recomendaciones del sector privado.

Los participantes en el debate coincidieron en que **el futuro en este sector** pasa también por crear un marco atractivo para que los empresarios puedan apostar por ese modelo que, según indican, «ayudará a acortar la brecha de la desigualdad en materia de infraestructuras».

HOY

Medio	Hoy de Extremadura	Fecha	17/05/2021
Soporte	Prensa Digital	País	España
U. únicos	80 537	V. Comunicación	6 439 EUR (7,657 USD)
Pág. vistas	258 400	V. Publicitario	2036 EUR (2421 USD)

CEAPI

https://epservices.eprensa.com/cgi-bin/view_digital_media.cgi?subclient_id=3158&comps_id=419269202

Sánchez: la vacunación «masiva» de los menores de 50 años empezará en junio

ÁLVARO SOTO MELCHOR SÁIZ-PARDO • original

El presidente asegura que las pruebas del certificado digital en España están siendo «muy positivas»



EP

ÁLVARO SOTO y MELCHOR SÁIZ-PARDO Madrid Lunes, 17 mayo 2021, 20:24

El objetivo básico de la campaña de vacunación (el 70% de los 40.129.822 españoles mayores de 16 años inmunizados antes del 31 de agosto) está cada vez más cerca y el Ministerio de Sanidad estima que la fecha incialmente prevista podría incluso adelantarse dos semanas. **El presidente del Gobierno, Pedro Sánchez, anunció este lunes que la vacunación «masiva» de los menores de 50 años comenzará en junio**. «Una vez que la inmensa mayoría de las personas con entre 70 y 79 años cuenten con la pauta completa, en junio comenzará la vacunación masiva de los menores de 50 años», afirmó Sánchez durante su intervención en el IV Congreso Iberoamericano del Consejo Empresarial Alianza por Iberoamérica (Ceapi).

La velocidad con la que se completa la vacunación de los diferentes grupos está empujando a las comunidades autónomas a diseñar calendarios de inmunización para colectivos de edad cada vez más jóvenes. **Más de la mitad ya están preparando la inmunización de las personas de menos de 50 años e incluso algunas, como Castilla-La Mancha y Extremadura**, calculan que podrán empezar a vacunar a las de entre 30 y 39 años desde finales de junio.

Justo el día en que se superó otro hito, que un tercio de la población haya recibido por lo menos la primera dosis, **el presidente detalló que faltan «93 días» para alcanzar la inmunidad de grupo en España**, una fecha que corresponde con el 17 de agosto, catorce días antes de lo previsto. Así va la vacunación por grupos de edad:

Mayores de 80 años

La vacunación en este grupo de edad está prácticamente concluida. Todos los mayores de 80 años ya han recibido una dosis y el 98,8%, las dos. Tan sólo quedan a la espera de un segundo pinchazo menos de 100.000 personas en esta franja, que consta de 2.834.024.

Entre 70 y 79 años

Con el cambio de criterio sobre el uso de AstraZeneca y el parón con Janssen, fue el grupo

HOY

Medio	Hoy de Extremadura	Fecha	17/05/2021
Soporte	Prensa Digital	País	España
U. únicos	80 537	V. Comunicación	6 439 EUR (7,657 USD)
Pág. vistas	258 400	V. Publicitario	2036 EUR (2421 USD)

CEAPI

https://epservices.eprensa.com/cgi-bin/view_digital_media.cgi?subclient_id=3158&comps_id=419269202

(3.960.045 personas) que más tardó en coger velocidad de crucero, pero aquellos retrasos pertenecen al pasado. El 65% de este colectivo ya está vacunado con la pauta completa y el 95,3% ha recibido por lo menos una dosis. En un plazo breve prácticamente el 100% de este grupo tendrá la pauta completa.

Entre 60 y 69 años

Es la franja (5.336.986) en la que más diferencia existe entre los que han recibido una dosis y a los que se les ha inoculado dos (7,6% y 84,3%, respectivamente), y eso es porque a este grupo se le ha inyectado sobre todo, aunque no únicamente (también se les ha administrado la monodosis de Janssen y las vacunas ARN mensajero), la fórmula de AstraZeneca, que requiere 12 semanas entre la primera inyección y la segunda. En la primera mitad del verano casi todo este colectivo estará completamente vacunado.

Entre 50 y 59 años

El grupo (7.033.306) que ahora mismo se está vacunando mayoritariamente: el 7% ya tiene la pauta completa y el 27,1%, por lo menos una dosis. Reciben Pfizer, la vacuna de la que España dispone de más dosis, Moderna y ahora también Janssen, lo que acelerará su inmunización, a la espera de que la Comisión de Salud Pública se pronuncie sobre el uso de AstraZeneca en los menores de 60 años.

Entre 40 y 49 años

Diez comunidades autónomas (Andalucía, Asturias, Baleares, Murcia, Castilla y León, Extremadura, la Comunidad Valenciana, Navarra, Castilla-La Mancha, Madrid, Murcia y Cataluña) han anunciado que comenzarán a vacunar a este grupo de edad en junio; en la mayoría de los casos, en la segunda mitad del mes, aunque Castilla-La Mancha y Extremadura quieren hacerlo en las primeras semanas.

Entre 30 y 39 años

Precisamente Castilla-La Mancha y Extremadura han sido las primeras comunidades en poner fecha a la vacunación de las personas de entre 30 y 39. Si el envío de vacunas se mantiene en el ritmo actual, creen que podrán iniciar la inmunización de este grupo a finales de junio. Madrid y Cataluña prevén hacerlo a partir de julio y estudian crear un solo colectivo etario (de 16 a 39 años) en lugar de los grupos por décadas que funcionan hasta ahora.



HOY

Medio	Hoy de Extremadura	Fecha	17/05/2021
Soporte	Prensa Digital	País	España
U. únicos	80 537	V. Comunicación	6 439 EUR (7,657 USD)
Pág. vistas	258 400	V. Publicitario	2036 EUR (2421 USD)

CEAPI

https://www.hoy.es/sociedad/salud/sanchez-vacunacion-masiva-20210517110100-ntrc.html

Sánchez: la vacunación «masiva» de los menores de 50 años empezará en junio

ÁLVARO SOTO MELCHOR SÁIZ-PARDO • original

El presidente asegura que las pruebas del certificado digital en España están siendo «muy positivas»



EP

ÁLVARO SOTO y MELCHOR SÁIZ-PARDO Madrid Lunes, 17 mayo 2021, 20:24

El objetivo básico de la campaña de vacunación (el 70% de los 40.129.822 españoles mayores de 16 años inmunizados antes del 31 de agosto) está cada vez más cerca y el Ministerio de Sanidad estima que la fecha incialmente prevista podría incluso adelantarse dos semanas. **El presidente del Gobierno, Pedro Sánchez, anunció este lunes que la vacunación «masiva» de los menores de 50 años comenzará en junio**. «Una vez que la inmensa mayoría de las personas con entre 70 y 79 años cuenten con la pauta completa, en junio comenzará la vacunación masiva de los menores de 50 años», afirmó Sánchez durante su intervención en el IV Congreso Iberoamericano del Consejo Empresarial Alianza por Iberoamérica (Ceapi).

La velocidad con la que se completa la vacunación de los diferentes grupos está empujando a las comunidades autónomas a diseñar calendarios de inmunización para colectivos de edad cada vez más jóvenes. **Más de la mitad ya están preparando la inmunización de las personas de menos de 50 años e incluso algunas, como Castilla-La Mancha y Extremadura**, calculan que podrán empezar a vacunar a las de entre 30 y 39 años desde finales de junio.

Justo el día en que se superó otro hito, que un tercio de la población haya recibido por lo menos la primera dosis, **el presidente detalló que faltan «93 días» para alcanzar la inmunidad de grupo en España**, una fecha que corresponde con el 17 de agosto, catorce días antes de lo previsto. Así va la vacunación por grupos de edad:

Mayores de 80 años

La vacunación en este grupo de edad está prácticamente concluida. Todos los mayores de 80 años ya han recibido una dosis y el 98,8%, las dos. Tan sólo quedan a la espera de un segundo pinchazo menos de 100.000 personas en esta franja, que consta de 2.834.024.

Entre 70 y 79 años

Con el cambio de criterio sobre el uso de AstraZeneca y el parón con Janssen, fue el grupo

HOY

Medio	Hoy de Extremadura	Fecha	17/05/2021
Soporte	Prensa Digital	País	España
U. únicos	80 537	V. Comunicación	6 439 EUR (7,657 USD)
Pág. vistas	258 400	V. Publicitario	2036 EUR (2421 USD)

CEAPI

https://www.hoy.es/sociedad/salud/sanchez-vacunacion-masiva-20210517110100-ntrc.html

(3.960.045 personas) que más tardó en coger velocidad de crucero, pero aquellos retrasos pertenecen al pasado. El 65% de este colectivo ya está vacunado con la pauta completa y el 95,3% ha recibido por lo menos una dosis. En un plazo breve prácticamente el 100% de este grupo tendrá la pauta completa.

Entre 60 y 69 años

Es la franja (5.336.986) en la que más diferencia existe entre los que han recibido una dosis y a los que se les ha inoculado dos (7,6% y 84,3%, respectivamente), y eso es porque a este grupo se le ha inyectado sobre todo, aunque no únicamente (también se les ha administrado la monodosis de Janssen y las vacunas ARN mensajero), la fórmula de AstraZeneca, que requiere 12 semanas entre la primera inyección y la segunda. En la primera mitad del verano casi todo este colectivo estará completamente vacunado.

Entre 50 y 59 años

El grupo (7.033.306) que ahora mismo se está vacunando mayoritariamente: el 7% ya tiene la pauta completa y el 27,1%, por lo menos una dosis. Reciben Pfizer, la vacuna de la que España dispone de más dosis, Moderna y ahora también Janssen, lo que acelerará su inmunización, a la espera de que la Comisión de Salud Pública se pronuncie sobre el uso de AstraZeneca en los menores de 60 años.

Entre 40 y 49 años

Diez comunidades autónomas (Andalucía, Asturias, Baleares, Murcia, Castilla y León, Extremadura, la Comunidad Valenciana, Navarra, Castilla-La Mancha, Madrid, Murcia y Cataluña) han anunciado que comenzarán a vacunar a este grupo de edad en junio; en la mayoría de los casos, en la segunda mitad del mes, aunque Castilla-La Mancha y Extremadura quieren hacerlo en las primeras semanas.

Entre 30 y 39 años

Precisamente Castilla-La Mancha y Extremadura han sido las primeras comunidades en poner fecha a la vacunación de las personas de entre 30 y 39. Si el envío de vacunas se mantiene en el ritmo actual, creen que podrán iniciar la inmunización de este grupo a finales de junio. Madrid y Cataluña prevén hacerlo a partir de julio y estudian crear un solo colectivo etario (de 16 a 39 años) en lugar de los grupos por décadas que funcionan hasta ahora.

www.laprovincia.es
LA PROVINCIA DIARIO DE LAS PALMAS

Medio	La Provincia	Fecha	17/05/2021
Soporte	Prensa Digital	País	España
U. únicos	71 412	V. Comunicación	6 050 EUR (7,194 USD)
Pág. vistas	232 880	V. Publicitario	1913 EUR (2275 USD)

CEAPI

https://www.laprovincia.es/espana/2021/05/17/sanchez-garantiza-vacunacion-masiva-junio-51909278.html

Sánchez garantiza la vacunación masiva en junio a los menores de 50 años

EFE • original

El presidente del Gobierno, Pedro Sánchez, ha garantizado este lunes que en el mes de **junio habrá en España una vacunación masiva contra el coronavirus de los menores de 50 años**.

Sánchez se ha referido al proceso de vacunación en la inauguración del IV Congreso Iberoamericano para líderes de compañías y familias empresarias, en el que ha señalado que **faltan 93 días para lograr la inmunidad de grupo**.

Para el jefe del Ejecutivo, los datos de reducción de los contagios son muy elocuentes y, así, ha recordado que la incidencia acumulada en una semana el pasado viernes cayó más de 35 puntos, un 18,4 por ciento.

A ello ha sumado el ritmo de vacunación, en el que ha dicho que se suma récord tras récord y la semana pasada se administraron casi 612.000 dosis en un solo día y **casi 3 millones en siete días.**

Tras asegurar que el sistema de salud está preparado para superar este ritmo en las próximas semanas, ha recordado que **este lunes se va a rebasar la cifra de siete millones de personas con pauta completa** y quince millones con una sola dosis, el 31 por ciento de la población.

Debido a ese ritmo es cuando ha garantizado que en junio comenzará una vacunación masiva de los menores de 50 años.

Sánchez ha destacado también la trascendencia del certificado verde digital y ha informado de que los primeros resultados de la prueba de su funcionamiento están siendo muy positivos.

El objetivo es operar con este certificado antes de que concluya el mes de junio, lo que ha considerado que va a ser una extraordinaria noticia para el turismo.

Viaje a Costa Rica

Por otro lado, **Sánchez viajará en junio a Costa Rica para reunirse con varios líderes de países centroamericanos y analizar con ellos la situación de la región y sus relaciones con España**.

Sánchez ha anunciado este viaje a Costa Rica, segunda parte de una gira del **8 al 11 de junio** que le llevará también a Argentina, en la inauguración del IV Congreso Iberoamericano Ceapi para líderes de compañías y familias empresarias.

El jefe del Ejecutivo ya avanzó la pasada semana su visita a Argentina los días 8 y 9 de junio tras la reunión que mantuvo en el Palacio de la Moncloa con el presidente de este país, Alberto Fernández.

Una visita con la que ha dicho este lunes que **pretende renovar la asociación estratégica bilateral y adaptarla a los nuevos tiempos y desafíos**.

Sánchez estará acompañado en este viaje por un grupo de empresarios y junto a ellos se trasladará después a San José, donde ha avanzado que se reunirá con los principales líderes de la región centroamericana.

Un encuentro en el que ha explicado que **abordará cuestiones de carácter bilateral y también asuntos relativos a la situación de la región.**

En concreto, según ha concretado, el drama humanitario provocado por la crisis de los refugiados, el desafío de la migración y los desplazamientos agravados por la pandemia y los recientes huracanes a causa del cambio climático.

El jefe del Ejecutivo ha señalado que esa gira es un paso más en la presencia del Gobierno

www.laprovincia.es
LA PROVINCIA
DIARIO DE LAS PALMAS

Medio	La Provincia	Fecha	17/05/2021
Soporte	Prensa Digital	País	España
U. únicos	71 412	V. Comunicación	6 050 EUR (7,194 USD)
Pág. vistas	232 880	V. Publicitario	1913 EUR (2275 USD)

CEAPI

https://www.laprovincia.es/espana/2021/05/17/sanchez-garantiza-vacunacion-masiva-junio-51909278.html

español y la suya en particular en América Latina tras haber visitado desde 2018 otros países como Colombia, Bolivia, Chile, México, Cuba y Guatemala.



elplural.com
PERIÓDICO DIGITAL PROGRESISTA

Medio	Elplural.com	Fecha	17/05/2021
Soporte	Prensa Digital	País	España
U. únicos	67 190	V. Comunicación	5 857 EUR (6,965 USD)
Pág. vistas	264 611	V. Publicitario	1852 EUR (2202 USD)

CEAPI

https://www.elplural.com/politica/espana/gobierno-donara-75-millones-dosis-vacunas-america-latina-caribe_266604102

El Gobierno donará 7,5 millones de dosis de vacunas a América Latina y el Caribe

original



El presidente del Gobierno, Pedro Sánchez, durante la inauguración del Congreso de CEAPI. Europa Press

El presidente del Gobierno, **Pedro Sánchez**, ha inaugurado este lunes el **Congreso de CEAPI** (Consejo Empresarial Alianza por Iberoamérica) para impulsar la colaboración entre España e **Iberoamérica**, especialmente a través de las empresas, donde ha anunciado que el Gobierno **donará** al menos **7,5 millones de dosis de vacunas** a América Latina y el Caribe.

"Nuestra voluntad es recuperar los **niveles de intercambio previos** a la pandemia en el futuro inmediato", ha asegurado el máximo responsable con respecto a la relación de las empresas españolas con Iberoamérica. Así, recalca que "no hay una salida individual a esta crisis" y ha anunciado que donará a América Latina y el Caribe entre el 5% y el 10% de las vacunas recibidas.

El presidente ha reforzado la "alianza estratégica con España", con el objetivo de "reforzar vínculos culturales, económicos y políticos". Además, Sánchez ha anunciado una **nueva gira** con empresas españolas por Iberoamérica **entre el 8 y el 11 de junio**, donde visitará países como Argentina o Costa Rica.

Sánchez ha recordado que **"España es un país con una clara vocación global"** y que está previsto que "lidere el crecimiento de la UE durante los próximos dos años mientras caminamos hacia la inmunidad de grupo". En esta línea, ha recalcado que quedan 93 días para la inmunidad de grupo y ha ofrecido las últimas cifras referentes a la crisis sanitaria.

Así, asegura que la incidencia acumulada ha caído más de 35 puntos en tan solo una semana, con un descenso semanal del 18,4%. En cuanto a la vacunación, afirma que se ponen 612.000 vacunas al día y 3 millones a la semana. "Hoy vamos a superar los 7 millones con pauta completa y los 15 millones con una dosis. Es decir, el 31% de la población", explica Sánchez.

El certificado verde digital estará disponible en junio

Por otro lado, ha anunciado el desarrollo del **certificado verde digital** y prevé que comience a

elplural.com
PERIÓDICO DIGITAL PROGRESISTA

Medio	Elplural.com	Fecha	17/05/2021
Soporte	Prensa Digital	País	España
U. únicos	67 190	V. Comunicación	5 857 EUR (6,965 USD)
Pág. vistas	264 611	V. Publicitario	1852 EUR (2202 USD)

CEAPI

https://www.elplural.com/politica/espana/gobierno-donara-75-millones-dosis-vacunas-america-latina-caribe_266604102

funcionar antes de finales de junio. “España está en línea recta, paso a paso” -explica- “más pronto que tarde lograremos el 70% de la población vacunada y lograda la inmunidad de grupo”.

De cara a Iberoamérica, ha reforzado la intención de preservar los intereses y aumentar la transferencia de crecimiento, creación científica o innovación. “Crear espacios supranacionales donde los ciudadanos sientan una cultura común”. Así, las empresas españolas han creado en las últimas décadas hasta **800.000 empleos directos en Iberoamérica**, con una inversión de 146.000 millones de euros en 2018.

Sánchez ha anunciado que la relación “es capaz de resistir coyunturas adversas”, gracias a una “sólida red institucional y empresarial”. Para ello, cuentan con varios acuerdos como el Acuerdo de México, Acuerdo de Chile y el Mercosur, que “son mucho más que comercio”. “Europa tiene que mirar a América Latina como una zona prioritaria para sus relaciones económicas y políticas”, asegura el presidente.

El líder del Gobierno también ha hecho referencia al Plan de Acción para la Internalización de la Economía Española, aprobado la semana pasada, “adaptado al contexto de la pandemia y los efectos de la economía”. Con este plan, España invertirá 4.600 millones de euros en 2021 y 2022, con el apoyo especialmente a pymes.

"La vacunación es la mejor política económica"

“La vacunación es la mejor política económica nacional o internacional”, asegura, mientras ha explicado varias acciones fundamentales para reforzar la vacunación. Por un lado, la liberalización de patentes, siguiendo con la idea de la Administración Biden en EEUU y, por otro, el desarrollo de la transferencia de conocimiento y tecnología, el aumento de la producción y la aceleración de la distribución de las vacunas.

El presidente ha alertado de que **“podrían perderse décadas y décadas de desarrollo”** en América Latina y el Caribe por el impacto de la crisis y hace un llamamiento a las instituciones financieras internacionales y bancos de desarrollo. En esta línea, ha anunciado la creación de una nueva herramienta financiada con préstamos especiales de giro, para apoyara los países de renta media más vulnerables, según un modelo “más ecológico, más verde y más inclusivo”.

“Hay que mirar unidos al futuro como humanidad” -reclama el máximo representante del Gobierno- “con el uso de todos los medios a nuestro alcance para desarrollar políticas públicas”. Sánchez también ha hecho referencia al pago de impuestos y asegura que “los impuestos justos son necesarios para mantener a lo sociedad”, pidiendo el “fin a los paraísos fiscales y a la fiscalidad a la baja”.

Por otro lado, ha reclamado la colaboración público-privada: “La acción del sector público no será suficiente para salir de la crisis”. “Este es un Gobierno amigo de las empresas”, recalca, en la línea del apoyo a las empresas españolas en su desarrollo en Iberoamérica. Además, pide la acción contraria y aboga por “más inversiones cruzadas dentro de un marco de desarrollo más justo y sostenible”.

elplural.com
PERIÓDICO DIGITAL PROGRESISTA

Medio	Elplural.com	Fecha	17/05/2021
Soporte	Prensa Digital	País	España
U. únicos	67 190	V. Comunicación	5 857 EUR (6,965 USD)
Pág. vistas	264 611	V. Publicitario	1852 EUR (2202 USD)

CEAPI

https://epservices.eprensa.com/cgi-bin/view_digital_media.cgi?subclient_id=3158&comps_id=419112281

Sánchez anuncia que en junio comenzará la vacunación masiva a personas menores de 50 años

original



El presidente del Gobierno, Pedro Sánchez. EP

El presidente del Gobierno, Pedro Sánchez, ha anunciado que a partir del mes de junio comenzará la vacunación masiva a **personas menores de 50 años**. Asimismo, el Ministerio de Sanidad disribuirá este lunes entre las comunidades autónomas más de **1,7 millones de dosis de Pfizer**.

El jefe del Ejecutivo espera que para el mes de junio se recibirán **13 millones de vacunas**, a razón de 2,7 millones semanales. De esta manera, se podrá lograr el objetivo de alcanzar una inmunidad de grupo del **70% a finales de verano.**

"**Faltan 93 días para lograr la inmunidad de grupo"**, ha resaltado, mientras ponía en valor la reducción de contagios en la última semana, donde la incidencia acumulada (IA) ha caído en más de 35 puntos en 14 días.

En un acto en el que el líder del Ejecutivo ha inaugurado el Congreso de CEAPI (Consejo Empresarial Alianza por Iberoamérica) para impulsar la colaboración entre nuestro país e Iberoamérica, Sánchez ha señalado también que España donará al menos 7,5 millones de dosis de vacunas a América Latina y el Caribe.

"Nuestra voluntad es recuperar los niveles de intercambio previos a la pandemia en un futuro inmediato", ha señalado. A su vez, Sánchez ha reiterado que "no hay una salida individual" a esta crisis.

El máximo mandatario español también ha fijado el inicio del uso del pasaporte covid en junio, antes de que termine el mes.

> España avanza hacia la inmunidad de grupo. Registramos día a día cifras récord de administración de vacunas y en solo una semana la incidencia acumulada ha caído más de 35 puntos. Junio será el mes de la vacunación masiva de menores de 50 años. Esta es la mejor política económica pic.twitter.com/58bhplxpGy

elplural.com
PERIÓDICO DIGITAL PROGRESISTA

Medio	Elplural.com	Fecha	17/05/2021
Soporte	Prensa Digital	País	España
U. únicos	67 190	V. Comunicación	5 857 EUR (6,965 USD)
Pág. vistas	264 611	V. Publicitario	1852 EUR (2202 USD)

CEAPI

https://epservices.eprensa.com/cgi-bin/view_digital_media.cgi?subclient_id=3158&comps_id=419112281

— Pedro Sánchez (@sanchezcastejon) May 17, 2021

Diario de Sevilla

Medio	Diario de Sevilla	Fecha	17/05/2021
Soporte	Prensa Digital	País	España
U. únicos	72 352	V. Comunicación	6 091 EUR (7,243 USD)
Pág. vistas	257 477	V. Publicitario	1926 EUR (2290 USD)

CEAPI

https://www.diariodesevilla.es/sociedad/Pedro-Sanchez-anuncia-vacunacion-masiva-50-anos_0_1574842804.html

Pedro Sánchez anuncia que en junio comenzará la vacunación masiva de los menores de 50 de años

original



El presidente del Gobierno español, Pedro Sánchez, en la inauguración del IV Congreso Iberoamericano CEAPI este lunes / Mariscal

El presidente del Gobierno, Pedro Sánchez, ha anunciado este lunes que en el mes de junio habrá un proceso de **"vacunación masiva de menores de 50 años"** en España, una vez que quede completada la inmunización de los más mayores. Lo ha dicho durante su intervención en la inaugura del IV Congreso Iberoamericano CEAPI (Consejo Empresarial Alianza por Iberoamérica).

"Hoy vamos a superar los **7 millones de personas con pauta completa** y los 15 millones con al menos una dosis, por lo que una vez que la inmensa mayoría de ciudadanos de 70 a 79 años tenga la pauta completa este mes de mayo, en junio, será el comienzo de vacunación masiva de menores de 50 años", dijo.

Durante su intervención ha afirmado que "la mejor política económica es superar la pandemia" y ha indicado que **faltan 93 días para lograr la inmunidad de grupo**, es decir, el 70% de la población vacunada.

También ha explicado que uno de los objetivos es "reducir los contagios" y que "en tan solo una semana la incidencia acumulada por cada 100.000 habitantes a 14 días ha caído más de 35 puntos lo que supone un descenso del 18,4%".

Esta semana la interterritorial de salud deberá tomar alguna decisión sobre qué hacer con **la segunda dosis de Astrazeneca** y los menores de 60 años.

Canarias7
Toda la información de Canarias

Medio	Canarias7	Fecha	17/05/2021
Soporte	Prensa Digital	País	España
U. únicos	107 744	V. Comunicación	7 454 EUR (9,055 USD)
Pág. vistas	246 696	V. Publicitario	2357 EUR (2863 USD)

CEAPI

https://www.canarias7.es/economia/sanchez-aboga-impuestos-20210517115220-ntrc.html

Sánchez aboga por impuestos progresivos para mantener los servicios públicos

original

El presidente del Gobierno, Pedro Sánchez, pide una mayor «justicia fiscal» y critica la competencia a la baja en materia de impuestos durante la inauguración del IV Congreso Iberoamericano CEAPI



El presidente del Gobierno, Pedro Sánchez. /

El presidente del Gobierno español, Pedro Sánchez, ha vuelto a poner sobre la mesa su propuesta de crear un nuevo contrato social «para el que será necesaria una mayor justicia fiscal». Y eso, a su juicio, pasa por el final de los paraísos fiscales y de la competencia a la baja en materia de impuestos en el ámbito internacional.

Así lo ha manifestado durante la inauguración del IV Congreso Iberoamericano CEAPI que se celebra estos días en Madrid y que reúne a líderes políticos y empresariales para analizar los retos y oportunidades de crecimiento tras el duro golpe de la pandemia.

Según ha explicado Pedro Sánchez durante su intervención, la decisión de algunos países de apostar por menores impuestos para atraer inversiones es un error, pues privan a los gobiernos de los recursos necesarios para financiar inversiones fundamentales tras la crisis. «No hay justicia social si no hay justicia fiscal y los impuestos justos y progresivos son fundamentales para mantener los servicios públicos«, ha defendido Sánchez.

El presidente del Gobierno, que también ha anunciado que en junio comenzará la vacunación masiva para menores de 50 años, ha explicado que España y otros socios iberoamericanos han solicitado ya el apoyo de los organismos internacionales para los países de rentas medias más vulnerables. De hecho, insiste en la necesaria colaboración público-privada para conseguir los objetivos de recuperación.

Una idea con la que han coincidido todos los ponentes de la jornada, que también destacaron la oportunidad de inversión que supone Latinoamérica. «Sigan invirtiendo en América Latina, es una apuesta segura», ha añadido el presidente español, apuntando que garantizar una clima de negocios seguro y estable es fundamental para que las empresas sigan invirtiendo en la región.

En este sentido, Enrique Iglesias, presidente de honor de CEAPI, ha pedido que los políticos no pierdan el tiempo frente a la realidad de la pandemia. «Hay que buscar grandes acuerdos que permitan hacer frente a la crisis. En su llamamiento a los empresarios para ayudar a

Canarias7
Toda la información de Canarias

Medio	Canarias7	Fecha	17/05/2021
Soporte	Prensa Digital	País	España
U. únicos	107 744	V. Comunicación	7 454 EUR (9,055 USD)
Pág. vistas	246 696	V. Publicitario	2357 EUR (2863 USD)

CEAPI

https://www.canarias7.es/economia/sanchez-aboga-impuestos-20210517115220-ntrc.html

transformar las economías iberoamericanas, quien también fuera presidente del Banco Interamericano de Desarrollo (BID) ha advertido de que «es difícil construir si no tenemos comprometido al sector político, que ponga a la sociedad por encima de todos sus intereses».

En el mismo sentido se ha manifestado Ángel Gurría, secretario general de la OCDE, indicando que «el sector empresarial iberoamericano debe ser el motor principal de la recuperación, sobre todo las pymes». Para ello, insiste en que «hay que darles oportunidades, informarles, pedirles su punto de vista, además de ofrecer certidumbre jurídica y financiación».

Durante la mesa dedicada a 'Infraestructuras, Ciudad y Transporte sostenible', Alfonso Gajate, fundador de Ella Link, ha insistido en que «hay que conseguir que la empresa se comprometa más con las decisiones públicas». Los participantes en el debate coincidieron en que el futuro de las infraestructuras, clave para la recuperación latinoamericana, pasa por la sostenibilidad y por crear un marco atractivo para que los empresarios puedan apostar por ese modelo que, según indican, «ayudará a acortar la brecha de la desigualdad en materia de infraestructuras».

Canarias7
Toda la información de Canarias

Medio	Canarias7	Fecha	17/05/2021
Soporte	Prensa Digital	País	España
U. únicos	107 744	V. Comunicación	7 454 EUR (9,053 USD)
Pág. vistas	246 696	V. Publicitario	2357 EUR (2862 USD)

CEAPI

https://www.canarias7.es/sociedad/salud/sanchez-vacunacion-masiva-20210517110100-ntrc.html

Sánchez: la vacunación «masiva» de los menores de 50 años empezará en junio

original



El presidente del Gobierno, Pedro Sánchez, ha anunciado este lunes que la vacunación «masiva» de los menores de 50 años comenzará en junio. **«Una vez que la inmensa mayoría que las personas con entre 70 y 79 años con la pauta completa, les anuncio que en junio será el comienzo de una vacunación masiva de los menores de 50 años»**, ha asegurado Sánchez durante su intervención en el IV Congreso Iberoamericano del Consejo Empresarial Alianza por Iberoamérica (CEAPI).

Las comunidades autónomas ya han comenzado a preparar el calendario de inmunización para los grupos de edad por debajo de 50 años e incluso algunas, como **Castilla-La Mancha y Extremadura**, calculan que podrán empezar a vacunar a las personas de entre 30 y 39 años desde finales de junio.

El presidente también ha detallado que **faltan «93 días» para alcanzar la inmunidad de grupo en España** (más del 70% de la población vacunada) y se ha felicitado de que la incidencia acumulada haya caído 35 puntos en la última semana.

Sánchez ha explicado que **las primeras pruebas técnicas del certificado verde digital europeo están siendo «muy positivas»**, por lo que se ha mostrado convencido de que podrá implantarse antes de finales de junio. «Será una excelente noticia para el turismo», ha agregado. España es uno de los países que está probando el certificado en las fases de «emisión y lectura», ha aseverado.

El Norte de Castilla

Medio	El Norte de Castilla	Fecha	17/05/2021
Soporte	Prensa Digital	País	España
U. únicos	62 198	V. Comunicación	5 623 EUR (6,687 USD)
Pág. vistas	183 126	V. Publicitario	1778 EUR (2114 USD)

https://www.elnortedecastilla.es/economia/sanchez-aboga-impuestos-20210517115220-ntrc.html

Sánchez aboga por impuestos progresivos para mantener los servicios públicos

original



El presidente del Gobierno, Pedro Sánchez. /Isabel Infantes / Europa Press

El presidente del Gobierno español, Pedro Sánchez, ha vuelto a poner sobre la mesa su propuesta de crear un nuevo contrato social «para el que será necesaria una mayor **justicia fiscal**». Y eso, a su juicio, pasa por el final de los paraísos fiscales y de la competencia a la baja en materia de impuestos en el ámbito internacional.

Así lo ha manifestado durante la inauguración del **IV Congreso Iberoamericano CEAPI** que se celebra estos días en Madrid y que reúne a líderes políticos y empresariales para analizar los retos y oportunidades de crecimiento en la región tras el duro golpe de la pandemia.

«No hay justicia social si no hay justicia fiscal y los impuestos justos y progresivos son fundamentales para mantener los servicios públicos«, ha defendido Sánchez durante el discurso inaugural. El presidente del Gobierno, que también ha anunciado que **en junio comenzará la vacunación masiva para menores de 50 años**, ha insistido también en la necesaria colaboración público-privada para conseguir los objetivos de recuperación económica, animando a las empresas a recuperar las inversiones en Latinoamérica tras el «repliegue» sufrido durante la pandemia.

«Sigan invirtiendo en América Latina, es una apuesta segura», ha añadido el presidente español, apuntando que garantizar un **clima de negocios seguro y estable** es fundamental para alcanzar este objetivo. «Necesitamos más que nunca al **sector privado**, este es un Gobierno amigo de las empresas», ha añadido. Y en este punto ha anunciado que realizará una gira por Argentina y Costa Rica acompañado de «empresas muy importantes». «Iberoamérica es muy importante para nosotros», asegura, mostrando también su confianza en un pronto **acuerdo comercial entre la Unión Europea y Mercosur**.

Colaboración

La idea del trabajo 'codo con codo' para salir de la crisis también ha sido destacada por los otros participantes del encuentro. **Enrique Iglesias, presidente de honor de CEAPI**, ha pedido que los sectores políticos no pierdan el tiempo frente a la realidad de la pandemia. «Tienen que reaccionar, hay que buscar grandes acuerdos que permitan hacer frente a la crisis«, ha indicado.

El Norte de Castilla

Medio	El Norte de Castilla	Fecha	17/05/2021
Soporte	Prensa Digital	País	España
U. únicos	62 198	V. Comunicación	5 623 EUR (6,687 USD)
Pág. vistas	183 126	V. Publicitario	1778 EUR (2114 USD)

https://www.elnortedecastilla.es/economia/sanchez-aboga-impuestos-20210517115220-ntrc.html

En su llamamiento a los empresarios para ayudar a transformar la economía, Iglesias, que también presidió durante años el **Banco Interamericano de Desarrollo (BID),** ha advertido que «es difícil construir si no tenemos comprometido al sector político, que ponga a la sociedad por encima de todos sus intereses».

En el mismo sentido se ha manifestado **Ángel Gurría, secretario general de la OCDE**, indicando que «el sector empresarial iberoamericano debe ser el motor principal de la recuperación, sobre todo las pymes». Para ello, insiste en que «hay que darles oportunidades, informarles, pedirles su punto de vista, además de ofrecer **certidumbre jurídica y financiación**».

El evento también ha contado con profundos análisis sobre la importancia del capital humano, de la educación, de la digitalización y de la sostenibilidad para guiar las decisiones empresariales del futuro. También ha tenido espacio el debate en torno a las infraestructuras, pilar de las economías latinoamericanas, para avanzar hacia modelos de ciudades y transporte más sostenibles. **Alfonso Gajate, fundador de Ella Link**, ha insistido en que aquí también «hay que conseguir que la empresa se comprometa más con las decisiones públicas», haciendo que los Gobiernos tengan más presentes las ideas y recomendaciones del sector privado.

Los participantes en el debate coincidieron en que **el futuro en este sector** pasa también por crear un marco atractivo para que los empresarios puedan apostar por ese modelo que, según indican, «ayudará a acortar la brecha de la desigualdad en materia de infraestructuras».

El Norte de Castilla

Medio	El Norte de Castilla	Fecha	17/05/2021
Soporte	Prensa Digital	País	España
U. únicos	62 198	V. Comunicación	5 623 EUR (6,687 USD)
Pág. vistas	183 126	V. Publicitario	1778 EUR (2114 USD)

https://epservices.eprensa.com/cgi-bin/view_digital_media.cgi?subclient_id=3158&comps_id=419474292

Sánchez: la vacunación «masiva» de los menores de 50 años empezará en junio

original

El objetivo básico de la campaña de vacunación (el 70% de los 40.129.822 españoles mayores de 16 años inmunizados antes del 31 de agosto) está cada vez más cerca y el Ministerio de Sanidad estima que la fecha incialmente prevista podría incluso adelantarse dos semanas. **El presidente del Gobierno, Pedro Sánchez, anunció este lunes que la vacunación «masiva» de los menores de 50 años comenzará en junio**. «Una vez que la inmensa mayoría de las personas con entre 70 y 79 años cuenten con la pauta completa, en junio comenzará la vacunación masiva de los menores de 50 años», afirmó Sánchez durante su intervención en el IV Congreso Iberoamericano del Consejo Empresarial Alianza por Iberoamérica (Ceapi).

La velocidad con la que se completa la vacunación de los diferentes grupos está empujando a las comunidades autónomas a diseñar calendarios de inmunización para colectivos de edad cada vez más jóvenes. **Más de la mitad ya están preparando la inmunización de las personas de menos de 50 años e incluso algunas, como Castilla-La Mancha y Extremadura**, calculan que podrán empezar a vacunar a las de entre 30 y 39 años desde finales de junio.

Justo el día en que se superó otro hito, que un tercio de la población haya recibido por lo menos la primera dosis, **el presidente detalló que faltan «93 días» para alcanzar la inmunidad de grupo en España**, una fecha que corresponde con el 17 de agosto, catorce días antes de lo previsto. Así va la vacunación por grupos de edad:

Mayores de 80 años

La vacunación en este grupo de edad está prácticamente concluida. Todos los mayores de 80 años ya han recibido una dosis y el 98,8%, las dos. Tan sólo quedan a la espera de un segundo pinchazo menos de 100.000 personas en esta franja, que consta de 2.834.024.

Entre 70 y 79 años

Con el cambio de criterio sobre el uso de AstraZeneca y el parón con Janssen, fue el grupo (3.960.045 personas) que más tardó en coger velocidad de crucero, pero aquellos retrasos pertenecen al pasado. El 65% de este colectivo ya está vacunado con la pauta completa y el 95,3% ha recibido por lo menos una dosis. En un plazo breve prácticamente el 100% de este grupo tendrá la pauta completa.

Entre 60 y 69 años

Es la franja (5.336.986) en la que más diferencia existe entre los que han recibido una dosis y a los que se les ha inoculado dos (7,6% y 84,3%, respectivamente), y eso es porque a este grupo se le ha inyectado sobre todo, aunque no únicamente (también se les ha administrado la monodosis de Janssen y las vacunas ARN mensajero), la fórmula de AstraZeneca, que requiere 12 semanas entre la primera inyección y la segunda. En la primera mitad del verano casi todo este colectivo estará completamente vacunado.

Entre 50 y 59 años

El grupo (7.033.306) que ahora mismo se está vacunando mayoritariamente: el 7% ya tiene la pauta completa y el 27,1%, por lo menos una dosis. Reciben Pfizer, la vacuna de la que España dispone de más dosis, Moderna y ahora también Janssen, lo que acelerará su inmunización, a la espera de que la Comisión de Salud Pública se pronuncie sobre el uso de AstraZeneca en los menores de 60 años.

Entre 40 y 49 años

Diez comunidades autónomas (Andalucía, Asturias, Baleares, Murcia, Castilla y León, Extremadura, la Comunidad Valenciana, Navarra, Castilla-La Mancha, Madrid, Murcia y Cataluña) han anunciado que comenzarán a vacunar a este grupo de edad en junio; en la

El Norte de Castilla

Medio	El Norte de Castilla	Fecha	17/05/2021
Soporte	Prensa Digital	País	España
U. únicos	62 198	V. Comunicación	5 623 EUR (6,687 USD)
Pág. vistas	183 126	V. Publicitario	1778 EUR (2114 USD)

https://epservices.eprensa.com/cgi-bin/view_digital_media.cgi?subclient_id=3158&comps_id=419474292

mayoría de los casos, en la segunda mitad del mes, aunque Castilla-La Mancha y Extremadura quieren hacerlo en las primeras semanas.

Entre 30 y 39 años

Precisamente Castilla-La Mancha y Extremadura han sido las primeras comunidades en poner fecha a la vacunación de las personas de entre 30 y 39. Si el envío de vacunas se mantiene en el ritmo actual, creen que podrán iniciar la inmunización de este grupo a finales de junio. Madrid y Cataluña prevén hacerlo a partir de julio y estudian crear un solo colectivo etario (de 16 a 39 años) en lugar de los grupos por décadas que funcionan hasta ahora.



El Norte de Castilla

Medio	El Norte de Castilla	Fecha	17/05/2021
Soporte	Prensa Digital	País	España
U. únicos	62 198	V. Comunicación	5 623 EUR (6,687 USD)
Pág. vistas	183 126	V. Publicitario	1778 EUR (2114 USD)

https://www.elnortedecastilla.es/sociedad/salud/sanchez-vacunacion-masiva-20210517110100-ntrc.html

Sánchez: la vacunación «masiva» de los menores de 50 años empezará en junio

original

El objetivo básico de la campaña de vacunación (el 70% de los 40.129.822 españoles mayores de 16 años inmunizados antes del 31 de agosto) está cada vez más cerca y el Ministerio de Sanidad estima que la fecha incialmente prevista podría incluso adelantarse dos semanas. **El presidente del Gobierno, Pedro Sánchez, anunció este lunes que la vacunación «masiva» de los menores de 50 años comenzará en junio**. «Una vez que la inmensa mayoría de las personas con entre 70 y 79 años cuenten con la pauta completa, en junio comenzará la vacunación masiva de los menores de 50 años», afirmó Sánchez durante su intervención en el IV Congreso Iberoamericano del Consejo Empresarial Alianza por Iberoamérica (Ceapi).

La velocidad con la que se completa la vacunación de los diferentes grupos está empujando a las comunidades autónomas a diseñar calendarios de inmunización para colectivos de edad cada vez más jóvenes. **Más de la mitad ya están preparando la inmunización de las personas de menos de 50 años e incluso algunas, como Castilla-La Mancha y Extremadura**, calculan que podrán empezar a vacunar a las de entre 30 y 39 años desde finales de junio.

Justo el día en que se superó otro hito, que un tercio de la población haya recibido por lo menos la primera dosis, **el presidente detalló que faltan «93 días» para alcanzar la inmunidad de grupo en España**, una fecha que corresponde con el 17 de agosto, catorce días antes de lo previsto. Así va la vacunación por grupos de edad:

Mayores de 80 años

La vacunación en este grupo de edad está prácticamente concluida. Todos los mayores de 80 años ya han recibido una dosis y el 98,8%, las dos. Tan sólo quedan a la espera de un segundo pinchazo menos de 100.000 personas en esta franja, que consta de 2.834.024.

Entre 70 y 79 años

Con el cambio de criterio sobre el uso de AstraZeneca y el parón con Janssen, fue el grupo (3.960.045 personas) que más tardó en coger velocidad de crucero, pero aquellos retrasos pertenecen al pasado. El 65% de este colectivo ya está vacunado con la pauta completa y el 95,3% ha recibido por lo menos una dosis. En un plazo breve prácticamente el 100% de este grupo tendrá la pauta completa.

Entre 60 y 69 años

Es la franja (5.336.986) en la que más diferencia existe entre los que han recibido una dosis y a los que se les ha inoculado dos (7,6% y 84,3%, respectivamente), y eso es porque a este grupo se le ha inyectado sobre todo, aunque no únicamente (también se les ha administrado la monodosis de Janssen y las vacunas ARN mensajero), la fórmula de AstraZeneca, que requiere 12 semanas entre la primera inyección y la segunda. En la primera mitad del verano casi todo este colectivo estará completamente vacunado.

Entre 50 y 59 años

El grupo (7.033.306) que ahora mismo se está vacunando mayoritariamente: el 7% ya tiene la pauta completa y el 27,1%, por lo menos una dosis. Reciben Pfizer, la vacuna de la que España dispone de más dosis, Moderna y ahora también Janssen, lo que acelerará su inmunización, a la espera de que la Comisión de Salud Pública se pronuncie sobre el uso de AstraZeneca en los menores de 60 años.

Entre 40 y 49 años

Diez comunidades autónomas (Andalucía, Asturias, Baleares, Murcia, Castilla y León, Extremadura, la Comunidad Valenciana, Navarra, Castilla-La Mancha, Madrid, Murcia y Cataluña) han anunciado que comenzarán a vacunar a este grupo de edad en junio; en la

El Norte de Castilla

Medio	El Norte de Castilla	Fecha	17/05/2021
Soporte	Prensa Digital	País	España
U. únicos	62 198	V. Comunicación	5 623 EUR (6,687 USD)
Pág. vistas	183 126	V. Publicitario	1778 EUR (2114 USD)

https://www.elnortedecastilla.es/sociedad/salud/sanchez-vacunacion-masiva-20210517110100-ntrc.html

mayoría de los casos, en la segunda mitad del mes, aunque Castilla-La Mancha y Extremadura quieren hacerlo en las primeras semanas.

Entre 30 y 39 años

Precisamente Castilla-La Mancha y Extremadura han sido las primeras comunidades en poner fecha a la vacunación de las personas de entre 30 y 39. Si el envío de vacunas se mantiene en el ritmo actual, creen que podrán iniciar la inmunización de este grupo a finales de junio. Madrid y Cataluña prevén hacerlo a partir de julio y estudian crear un solo colectivo etario (de 16 a 39 años) en lugar de los grupos por décadas que funcionan hasta ahora.



Medio	El Confidencial Digital	Fecha	17/05/2021
Soporte	Prensa Digital	País	España
U. únicos	23 356	V. Comunicación	3 172 EUR (3,852 USD)
Pág. vistas	79 877	V. Publicitario	1019 EUR (1237 USD)

https://epservices.eprensa.com/cgi-bin/view_digital_media.cgi?subclient_id=3158&comps_id=418992224

Agenda de la Familia Real: del 17 al 23 de mayo de 2021

Monarquía Confidencial • original

11:30 horas. - ENTREGA DE LOS PREMIOS NACIONALES DE INVESTIGACIÓN 2020

Palabras de Su Majestad el Rey. Palacio Real de El Pardo. Madrid. **SS.MM. LOS REYES.**

MARTES, 18 DE MAYO DE 2021

10:30 horas. - AUDIENCIA AL SR. PETER MAURER, PRESIDENTE DEL COMITÉ INTERNACIONAL DE LA CRUZ ROJA.

Palacio de La Zarzuela. Madrid. **S.M. EL REY.**

* * *

17:30 horas. - CLAUSURA DEL IV CONGRESO IBEROAMERICANO CEAPI PARA LÍDERES DE COMPAÑÍAS Y FAMILIAS EMPRESARIAS

Palabras de Su Majestad el Rey. CaixaForum Madrid. Paseo del Prado, 36. Madrid. **S.M. EL REY.**

MIÉRCOLES, 19 DE MAYO DE 2021

10:00 horas. - INAUGURACIÓN DE LA 41ª EDICIÓN DE LA FERIA INTERNACIONAL DE TURISMO-FITUR

IFEMA-MADRID. Avda. del Partenón, 5. Madrid. **SS.MM. LOS REYES**

* * *

17:00 horas. - ACTO CON MOTIVO DEL 10º ANIVERSARIO DEL CONVENIO DEL CONSEJO DE EUROPA SOBRE LA PREVENCIÓN Y LUCHA CONTRA LA VIOLENCIA CONTRA LAS MUJERES Y LA VIOLENCIA DOMÉSTICA

Casa América. Plaza de la Cibeles, s/n. Madrid.

JUEVES, 20 DE MAYO DE 2021

10:00 horas. - ENTREGA DE LOS DESPACHOS DE SECRETARIO DE EMBAJADA A LA LXXII PROMOCIÓN DE LA CARRERA DIPLOMÁTICA

Palabras de Su Majestad el Rey. Escuela Diplomática. Paseo de Juan XXIII, 5. Madrid. **S.M. EL REY.**

Medio	El Confidencial Digital	Fecha	17/05/2021
Soporte	Prensa Digital	País	España
U. únicos	23 356	V. Comunicación	3 172 EUR (3,853 USD)
Pág. vistas	79 877	V. Publicitario	1019 EUR (1237 USD)

https://epservices.eprensa.com/cgi-bin/view_digital_media.cgi?subclient_id=3158&comps_id=419442088

De Cos destaca el papel de Latinoamérica como un área "natural" para que las empresas españolas se expandan

Confidencial Digital • original

MADRID, 17 (EUROPA PRESS)

El gobernador de Banco de España, Pablo Hernández de Cos, ha asegurado que América Latina es un "área natural" para que las empresas españolas se expandan y se consoliden, especialmente teniendo en cuenta que el crecimiento internacional en el mundo actual es "un imperativo".

"El punto de partida del que ya disfrutamos (...) convierte a América Latina en el área natural para consolidar y expandir los negocios de empresas españolas", ha subrayado el gobernador durante su intervención en la cena organizada este lunes por motivo del Congreso del Consejo Empresarial Alianza por Iberoamérica (CEAPI).

De Cos ha indicado que la presencia de compañías españolas en algunos países latinoamericanos "puede servir de puente para una mayor expansión global" y ha destacado que la región cuenta con un mercado de 646 millones de personas.

Además, ha valorado positivamente que en la última década, los países latinoamericanos han "evolucionado" hacia una sociedad "más madura" y con un mayor peso de las clases medias. "Sus élites empresariales y cuadros gerenciales están muy bien formados y cuentan con una vasta experiencia en la gestión de entornos volátiles y de crisis recurrentes, que puede ser de utilidad, en el contexto de grandes grupos empresariales, para preparar la expansión hacia mercados menos maduros", ha agregado.

Asimismo, De Cos ha calificado de "fundamental" que se logre ratificar el acuerdo entre Mercosur y la UE, por los efectos positivos que tendría tanto para el producto interior bruto (PIB) y comercio a ambos lados del Atlántico.

Pese a los aspectos positivos, Hernández de Cos ha alertado a las empresas españolas que la región sigue teniendo "importantes carencias institucionales", que se manifiestan en situaciones de desigualdad y pobreza crónicas, con episodios asociados de inestabilidad social y política, así como inseguridad jurídica.

"Las inversiones y la presencia empresarial tienen que ser prudentes y tomar en consideración las diferencias institucionales", ha asegurado De Cos.

ECD CONFIDENCIAL DIGITAL

Medio	El Confidencial Digital	Fecha	17/05/2021
Soporte	Prensa Digital	País	España
U. únicos	23 356	V. Comunicación	3 172 EUR (3,853 USD)
Pág. vistas	79 877	V. Publicitario	1019 EUR (1237 USD)

CEAPI

https://epservices.eprensa.com/cgi-bin/view_digital_media.cgi?subclient_id=3158&comps_id=419111373

Sánchez afirma que no habrá justicia social sin justicia fiscal

Confidencial Digital • original

Defiende acabar con los paraísos fiscales y con la competencia a la baja en materia de impuestos

MADRID, 17 (EUROPA PRESS)

El presidente del Gobierno español, Pedro Sánchez, ha abogado por un nuevo contrato social que permita combatir las desigualdades y para el que será necesaria una mayor justicia fiscal, incluyendo el final de los paraísos fiscales y de la competencia internacional a la baja en materia de impuestos, que ha privado a los gobiernos de los recursos necesarios para financiar inversiones fundamentales para hacer frente a crisis como la planteada por la pandemia.

"No hay justicia social si no hay justicia fiscal y los impuestos justos y progresivos son fundamentales para mantener los servicios públicos", ha defendido Sánchez en su intervención en el IV Congreso Iberoamericano CEAPI para líderes de compañías y familias empresarias.

En este sentido, el presidente español ha reclamado evitar el dumping fiscal en determinados sectores vinculados a las nuevas tecnologías, que se han visto reforzados durante la crisis actual, además de "poner fin no solo a los paraísos fiscales, sino también a la competencia a la baja de la fiscalidad global".

"La recuperación debe ser justa, que impulse un nuevo contrato social que permita un modelo económico más inclusivo", ha defendido Sánchez, quien ha advertido del riesgo de que América Latina y el caribe pierdan décadas de desarrollo por la pandemia.

A este respecto, ha destacado que España y otros socios iberoamericanos han hecho un llamamiento a las instituciones financieras internacionales y bancos de desarrollo para que tengan en cuenta la situación singular de las economías de la región, especialmente de aquellas de renta media.

"Consideramos que las instituciones internacionales y los bancos de desarrollo deben crear nuevos instrumentos o adaptar los existentes", ha afirmado el presidente español, destacando que el Fondo Monetario Internacional (FMI) ha abierto una oportunidad con la nueva asignación de sus derechos especiales de giro (DEG).

De este modo, España con sus socios latinoamericanos ha propuesto la creación de una nueva herramienta financiada con préstamos de estos DEG de países desarrollados para apoyar a los países de renta media más vulnerables.

"Queremos apostar por la capacidad de Latinoamérica de reconstruir sus espacios nacionales con un modelo más justo y sostenible, aprovechando la oportunidad para transformar nuestras sociedades y resolver problemas que veníamos arrastrando desde hace décadas", ha afirmado.

No obstante, Sánchez ha hecho hincapié en que no deben repetirse errores del pasado y es el momento de que los gobiernos hagan uso de todos los medios y las herramientas para impulsar políticas públicas que permita construir un mundo mejor.

PERSISTE LA DESIGUALDAD

"La crisis sanitaria ha revelado de manera descarnada las limitaciones del modelo económico que se ha ido imponiendo en amplias zonas desde los años 80 del siglo pasado", ha recordado Sánchez, para quien, si bien es cierto que se ha logrado crecimiento muy importante, también persiste la desigualdad, no solo social, sino intergeneracional, de género o entre territorios, lo que alimenta una desafección creciente por parte de la ciudadanía excluida del reparto de la riqueza.

En este sentido, el presidente español ha reconocido que la acción del sector publico "no va a ser suficiente" para conseguir estos objetivos, por lo que será necesaria la participación y

ECD CONFIDENCIAL DIGITAL

Medio	El Confidencial Digital	Fecha	17/05/2021
Soporte	Prensa Digital	País	España
U. únicos	23 356	V. Comunicación	3 172 EUR (3,853 USD)
Pág. vistas	79 877	V. Publicitario	1019 EUR (1237 USD)

CEAPI

https://epservices.eprensa.com/cgi-bin/view_digital_media.cgi?subclient_id=3158&comps_id=419111373

compromiso del sector privado.

LATINOAMÉRICA COMO OPORTUNIDAD DE INVERSIÓN

De este modo, ha subrayado que el Gobierno español apuesta por que Iberoamérica siga siendo un mercado fundamental para la expansión de las empresas españolas.

"Hay oportunidades para ello y el Gobierno va a hacer lo posible por acompañarlas", ha indicado Sánchez. "Sigan invirtiendo en América Latina, es una apuesta segura", ha añadido el presidente español, apuntando que garantizar una clima de negocios seguro y estable es fundamental para que las empresas sigan invirtiendo en la región.

Medio	El Confidencial Digital	Fecha	17/05/2021
Soporte	Prensa Digital	País	España
U. únicos	23 356	V. Comunicación	3 172 EUR (3,853 USD)
Pág. vistas	79 877	V. Publicitario	1019 EUR (1237 USD)

https://epservices.eprensa.com/cgi-bin/view_digital_media.cgi?subclient_id=3158&comps_id=419111971

Sánchez confía en aprobar "más pronto que tarde" el acuerdo entre la UE y Mercosur

Confidencial Digital • original

Considera que el compromiso con la sostenibilidad debe estar incorporado en el acuerdo

MADRID, 17 (EUROPA PRESS)

El presidente del Gobierno español, Pedro Sánchez, ha expresado su deseo de que "más pronto que tarde" pueda culminarse el acuerdo entre la Unión Europea y el Mercosur, que confía incorpore la cuestión de la sostenibilidad con metas aún más ambiciosas.

El compromiso con la sostenibilidad debe estar incorporado en el acuerdo potencial con Mercosur, ha señalado el presidente español en su intervención en el IV Congreso Iberoamericano CEAPI para líderes de compañías y familias empresarias.

"Estamos trabajando con los países del Mercosur para que el nuevo acuerdo con la UE sea aún más ambicioso en aspectos fundamentales para el conjunto de la ciudadanía como la deforestación, fijando objetivos concretos y aportando recursos financieros", ha añadido.

Asimismo, Sánchez ha destacado que España lidera el impulso para promover la presencia de Latinoamérica en la agenda de la UE, para lo que, junto a Portugal, está impulsando grandes acuerdos comerciales, como el de México y Chile, aparte del potencial con Mercosur.

"Estos acuerdos comerciales son mucho más que comercio, representan la voluntad de crear una alianza estratégica entre la UE e Iberoamérica, que es fundamental para la UE", ha apuntado en referencia a las difíciles relaciones de la UE con Rusia o Turquía, así como ante la redefinición de relaciones con China.

"Sin duda alguna Europa tiene que mirar a América Latina como una zona prioritaria para las relaciones económicas y políticas", ha afirmado, subrayando que España apuesta por la recuperación rápida de la región a través de la vacunación y de las inversiones.

DIVISIONES DENTRO DE LA UE

A principios de este mes, Sánchez instó en una carta a la jefa del Ejecutivo comunitario, Ursula von der Leyen, a presentar una "propuesta concreta" con la que revivir un pacto que fue anunciado hace ya dos años pero que no ha llegado a materializarse por las diferencias entre las partes y las reservas en el seno de los Veintisiete.

La defensa del acuerdo por países como España choca el rechazo de plano de países como Francia, Irlanda o Países Bajos de firmar el pacto en su redacción actual, que consideran carece de las salvaguardas suficientes para asegurar que Brasil tomará medidas contra la deforestación de la amazonía y se comprometerá sin fisuras con el Acuerdo climático de París.

Así las cosas, y mientras Bruselas trabaja en paralelo con los países de Mercosur en una declaración adjunta al acuerdo que salve estas reservas, los ministros de Exteriores de la UE abordarán el asunto este jueves en una reunión sobre comercio, aunque no se esperan decisiones de calado, sino un diagnóstico de la situación.

Medio	El Confidencial Digital	Fecha	17/05/2021
Soporte	Prensa Digital	País	España
U. únicos	23 356	V. Comunicación	3 172 EUR (3,853 USD)
Pág. vistas	79 877	V. Publicitario	1019 EUR (1237 USD)

https://epservices.eprensa.com/cgi-bin/view_digital_media.cgi?subclient_id=3158&comps_id=419111350

Sánchez dice que las primeras pruebas técnicas de cara al certificado covid están siendo positivas

Confidencial Digital • original

MADRID, 17 (EUROPA PRESS)

El presidente del Gobierno, Pedro Sánchez, ha indicado este lunes que las primeras pruebas técnicas que se están efectuado de cara a la introducción del certificado verde digital europeo están siendo muy positivas, por lo que se ha mostrado convencido de que podrá implantarse antes de finales de junio.

Así lo ha desvelado durante su intervención en el IV Congreso Iberoamericano del Consejo Empresarial Alianza por Iberoamérica (CEAPI). Según ha dicho los primeros resultados de la prueba piloto "están siendo francamente positivos" con lo que ve factible cumplir con el objetivo de que el certificado covid esté operativo "antes de que finalice el mes de junio", una "noticia extraordinaria" para el turismo.

España es uno de los países seleccionados para probar desde el 14 de mayo el funcionamiento del certificado en lo que se refiere a "su emisión y su lectura", ha precisado el presidente del Gobierno.

Las pruebas técnicas que la Comisión Europea cuenta llevar a cabo con la gran mayoría de Estados miembro antes de que el certificado esté aprobado y formalmente operativo arrancaron la semana pasada de manera gradual con ocho países de la UE, entre ellos España el viernes.

Los primeros 'test' han ido "muy bien" en todos los casos y está previsto que otra decena de Estados miembro más Islandia se unan esta misma semana, según recuerdan fuentes comunitarias, con lo que ya habrán puesto a prueba el sistema de conexión la mayoría de países socio.

Por el momento se trata de una simulación para probar toda la cadena, desde la conexión hasta los sistemas de verificación y certificación, pero no estará operativo hasta junio, cuando se espera que las negociaciones a nivel político hayan culminado en un acuerdo para su lanzamiento. Esta fase, además, se limita al plano técnico por lo que no está previsto que el proyecto piloto implique la participación de ciudadanos que viajen bajo este marco.

A 93 DÍAS DE LA INMUNIDAD DE GRUPO

Igualmente, Sánchez ha resaltado los avances en la vacunación, asegurando que esta es "la mejor política económica" para superar la pandemia.

Tras precisar que estamos a "93 días para la inmunidad de grupo", el presidente del Gobierno ha subrayado la reducción de los contagios y que la incidencia acumulada a catorce días por 100.000 habitantes en la semana que terminó el viernes cayó más de 35 puntos. Esto supone "un descenso semanal del 18,4 por ciento", ha incidido.

Además, se vienen registrando "récord tras récord" de vacunación diaria, con casi 612.000 dosis incoluadas en un solo día, lo que supone un ritmo semanal de casi 3 millones de dosis semanales que ha confiado en que el sistema de salud podrá superar en las próximas semanas.

"Hoy vamos a superar los 7 millones de personas con pauta completa y los 15 millones con al menos una dosis, es decir el 31 por ciento de la población", ha resaltado, adelantando que una vez que la inmensa mayoría del grupo de 70 a 79 años esté inmunizada en junio se iniciará la "vacunación masiva de las personas menores de 50 años".

Así pues, ha sostenido, "España está en línea recta", "trabajando con seriedad, con enorme humildad y con determinación" y se ha mostrado convencido de que "más pronto que tarde lograremos el 70 por ciento de la población vacunada" y con ello la "inmunidad de grupo".

ECD CONFIDENCIAL DIGITAL

Medio	El Confidencial Digital	Fecha	17/05/2021
Soporte	Prensa Digital	País	España
U. únicos	23 356	V. Comunicación	3 172 EUR (3,853 USD)
Pág. vistas	79 877	V. Publicitario	1019 EUR (1237 USD)

CEAPI

https://epservices.eprensa.com/cgi-bin/view_digital_media.cgi?subclient_id=3158&comps_id=419111350

APOYO A AMÉRICA LATINA

Por otra parte, ha aprovechado para reiterar ante los empresarios iberoamericanos el compromiso del Gobierno con destinar este año entre el 5 y el 10 por ciento de las vacunas que le corresponden a España, lo que se traducirá en unos 7,5 millones de dosis, a los países de América Latina y el Caribe.

Ante las "consecuencias muy preocupantes" que la pandemia está provocando en la región, con el 30 por ciento de muertes pese a representar el 9 por ciento de la población mundial, Sánchez ha defenido que la obligación es "arrimar el hombro" y ha celebrado que su plan de hacer llegar esta "cantidad humilde pero importante" de vacunas a los países iberoamericanos "no ha encontrado oposición de ningún partido político".

El presidente del Gobierno ha insistido una vez más en la necesidad de que la vacuna llegue a todos los rincones del mundo, exponiendo también en este punto la propuesta que ha hecho llegar en relación la vacunación a los líderes europeos.

Dicha propuesta, ha recordado, parte de la exención temporal de las patentes de las vacunas contra la COVID-19, como apoya ahora el presidente estadounidense, Joe Biden, y plantearon previamente India y Sudáfrica, pero además apuesta por la transferencia de conocimiento y tecnología y el aumento de la producción a escala global, así como su distribución sobre la premisa de que la primera medida "no va a ser suficiente por sí misma para garantizar el acceso universal a vacunas en un corto espacio de tiempo".

Medio	El Confidencial Digital	Fecha	17/05/2021
Soporte	Prensa Digital	País	España
U. únicos	23 356	V. Comunicación	3 172 EUR (3,853 USD)
Pág. vistas	79 877	V. Publicitario	1019 EUR (1237 USD)

https://epservices.eprensa.com/cgi-bin/view_digital_media.cgi?subclient_id=3158&comps_id=419111382

Sánchez suma Costa Rica a su viaje a Argentina para reunirse con los líderes centroamericanos

Confidencial Digital • original

El presidente del Gobierno, Pedro Sánchez, ha anunciado este lunes que además de viajar a Argentina junto con empresarios el próximo junio también se desplazará a Costa Rica para reunirse con los líderes centroamericanos.

La gira, ha explicado durante su intervención en la inauguración del **IV Congreso Iberoamericano del Consejo Empresarial Alianza por Iberoamérica (CEAPI)**, arrancará el 8 de junio en Argentina, con Costa Rica como segunda etapa, y culminará el 11 de junio. En ella, ha indicado, estará acompañado "por empresas españolas muy importantes".

Sánchez había anunciado su viaje a Argentina durante la visita que realizó la semana pasada a Madrid el presidente de este país, **Alberto Fernández**. Ambos coincidieron en que la visita contribuirá a renovar la "asociación estratégica" entre los dos países y "adaptarla a los nuevos tiempos y desafíos".

En Costa Rica, ha precisado, **se reunirá "con los principales líderes de la región** para abordar temas bilaterales" pero también otros temas que "nos preocupan a todos como el drama humanitario provocado por la crisis de los refugiados, el desafío de la migración y los desplazamientos que se han agravado por la pandemia y los recientes huracanes, consecuencia del cambio climático" que tiene en Centroamérica una de las zonas más afectadas.

Esta gira, ha sostenido Sánchez, es la continuación de la **movilización** y la **presencia** que el Gobierno ha venido manteniendo en América Latina, con distintos viajes desde 2018 y del compromiso que hay con la región.

Sánchez ha hecho un llamamiento a las empresas españolas a que sigan invirtiendo en **Iberoamérica**, "una apuesta segura", pero también ha expresado su deseo de que las empresas de esa región "inviertan en España", apostando por reforzar esta perspectiva.

Medio	Es Diario	Fecha	17/05/2021
Soporte	Prensa Digital	País	España
U. únicos	40 952	V. Comunicación	4 395 EUR (5,339 USD)
Pág. vistas	133 576	V. Publicitario	1412 EUR (1715 USD)

https://www.esdiario.com/espana/565507244/Sanchez-recupera-el-Falcon-y-se-marca-en-junio-de-gira-latinoamericana.html



La primera imagen difundida por el propio Pedro Sánchez, en 2018, en el Falcon

Sánchez recupera el Falcon y se marcha en junio de gira latinoamericana

Tras meses de parálisis por la pandemia, el presidente recupera sus viejos hábitos y viajará por Argentina y Latinoamérica para estrenar el verano.

17 mayo 2021 12:25 | **Y.L.** España

Llevaba meses en tierra, prácticamente, pero el célebre **Falcon de Pedro Sánchez** ya calienta motores y volverá a surcar los cielos y cruzar el "charco" para estrenar el verano en Moncloa. De momento, ya hay un viaje programado a partir del **8 de junio** que llevará al presidente del Gobierno por, al menos, dos países latinoamericanos.

El primero será **Argentina**, cuyo presidente, Alberto **Fernández**, ya estuvo en Moncloa la semana pasada, pese a lo cual el encuentro volverá a celebrarse, esta vez en la Casa Rosada de Buenos Aires, sede oficial de la presidencia albiceleste.

Pero sin que estuviera programado, el propio Sánchez ha confirmado este lunes que también se desplazará a **Costa Rica** para reunirse con los líderes centroamericanos. La gira, ha explicado durante su intervención en la inauguración del IV Congreso

Medio	Es Diario	Fecha	17/05/2021
Soporte	Prensa Digital	País	España
U. únicos	40 952	V. Comunicación	4 395 EUR (5,339 USD)
Pág. vistas	133 576	V. Publicitario	1412 EUR (1715 USD)

https://www.esdiario.com/espana/565507244/Sanchez-recupera-el-Falcon-y-se-marcha-en-junio-de-gira-latinoamericana.html

Iberoamericano del Consejo Empresarial Alianza por Iberoamérica (CEAPI), revelando que estará fuera de España hasta el 11 de junio acompañado "por empresas españolas muy importantes".



Sánchez va en Falcon para inaugurar un tramo de AVE en la provincia más afectada por la Covid

En Costa Rica, ha precisado, se reunirá "con los principales líderes de la región para abordar temas bilaterales" pero también otros temas que "nos preocupan a todos como el drama humanitario provocado por la crisis de los **refugiados**, el desafío de la migración y los desplazamientos que se han agravado por la pandemia y los recientes huracanes, consecuencia del cambio climático" que tiene en Centroamérica una de las zonas más **afectadas**.

Sánchez ha hecho un llamamiento a las empresas españolas a que sigan invirtiendo en Iberoamérica, "una apuesta segura", pero también ha expresado su **deseo** de que las empresas de esa región "inviertan en España", apostando por reforzar esta perspectiva.

Sánchez va en Falcon para inaugurar un tramo de AVE en la provincia más afectada por la Covid

Abascal lleva al Congreso las 'juergas' en el Falcon que Sánchez quiere ocultar

Sánchez se enfrenta a la justicia para esconder sus viajes privados en Falcon

Pedro Sánchez Argentina Begoña Gómez

Te Puede Interesar Smartfeed



Avez-vous déjà pensé à souscrire une assurance décès?

PATROCINADO POR EXPERTS IN MONEY INSURANCE



Unos misteriosos mensajes de Diego Matamoros abren dudas sobre lo suyo con Carla

ES DIARIO



Prostate gonflée : geste simple à faire pour la soulager

PATROCINADO POR SANTÉ ACTUELLE





Lo más visto

01 Alfonso Guerra le pregunta a Pablo Iglesias cómo se ha hecho rico tan rápido

02 Rocío Flores Carrasco rompe su silencio de la peor de las maneras posible

03 Podemos pide perseguir la "acentofobia" y denuncia que la sufre media España

04 La nueva revelación de Rocío Carrasco por la que ya está temblando Antonio David

Medio	Es Diario	Fecha	17/05/2021
Soporte	Prensa Digital	País	España
U. únicos	40 952	V. Comunicación	4 395 EUR (5,339 USD)
Pág. vistas	133 576	V. Publicitario	1412 EUR (1715 USD)

https://www.esdiario.com/espana/565507244/Sanchez-recupera-el-Falcon-y-se-marcha-en-junio-de-gira-latinoamericana.html



Ce nouveau livret d'épargne à 4.25% disponible partout en France !

PATROCINADO POR MON INVESTISSEMENT



La expresentadora de Telecinco confirma su relación con la ex de Sofía Cristo

ES DIARIO

05 **José Ortega Cano cuenta su verdad sobre Rocío Carrasco y Antonio David**



Ce nouveau livret d'épargne à 3.89% disponible partout en France !

PATROCINADO POR LA REVUE ECONOMIQUE



Joaquín Prat lanza al aire dos preguntas sobre Rocío Carrasco que generan dudas

ES DIARIO

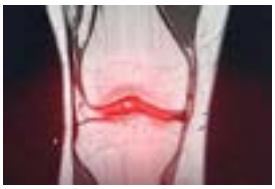

Mal aux articulations ? Truc simple pour calmer la douleur (à faire chaque matin)

PATROCINADO POR SCIENCE ARTICULATIONS

Copyright El Semanal Digital, S.L. - © ESdiario es una marcar registrada. Derechos reservados. España.
Oficina central: C/ Ayala, 95, 28006, Madrid. Telefono 686 180 116

Publicidad Contactar Estadísticas Quienes Somos Política de Privacidad Política de Cookies RSS Aviso legal

LA RIOJA

Medio	La Rioja	Fecha	17/05/2021
Soporte	Prensa Digital	País	España
U. únicos	187 677	V. Comunicación	9 515 EUR (11,315 USD)
Pág. vistas	529 648	V. Publicitario	3057 EUR (3635 USD)

CEAPI

https://www.larioja.com/sociedad/salud/sanchez-vacunacion-masiva-20210517110100-ntrc.html

Sánchez: la vacunación «masiva» de los menores de 50 años empezará en junio

original



EP

El objetivo básico de la campaña de vacunación (el 70% de los 40.129.822 españoles mayores de 16 años inmunizados antes del 31 de agosto) está cada vez más cerca y el Ministerio de Sanidad estima que la fecha incialmente prevista podría incluso adelantarse dos semanas. **El presidente del Gobierno, Pedro Sánchez, anunció este lunes que la vacunación «masiva» de los menores de 50 años comenzará en junio**. «Una vez que la inmensa mayoría de las personas con entre 70 y 79 años cuenten con la pauta completa, en junio comenzará la vacunación masiva de los menores de 50 años», afirmó Sánchez durante su intervención en el IV Congreso Iberoamericano del Consejo Empresarial Alianza por Iberoamérica (Ceapi).

La velocidad con la que se completa la vacunación de los diferentes grupos está empujando a las comunidades autónomas a diseñar calendarios de inmunización para colectivos de edad cada vez más jóvenes. **Más de la mitad ya están preparando la inmunización de las personas de menos de 50 años e incluso algunas, como Castilla-La Mancha y Extremadura**, calculan que podrán empezar a vacunar a las de entre 30 y 39 años desde finales de junio.

Justo el día en que se superó otro hito, que un tercio de la población haya recibido por lo menos la primera dosis, **el presidente detalló que faltan «93 días» para alcanzar la inmunidad de grupo en España**, una fecha que corresponde con el 17 de agosto, catorce días antes de lo previsto. Así va la vacunación por grupos de edad:

Mayores de 80 años

La vacunación en este grupo de edad está prácticamente concluida. Todos los mayores de 80 años ya han recibido una dosis y el 98,8%, las dos. Tan sólo quedan a la espera de un segundo pinchazo menos de 100.000 personas en esta franja, que consta de 2.834.024.

Entre 70 y 79 años

Con el cambio de criterio sobre el uso de AstraZeneca y el parón con Janssen, fue el grupo (3.960.045 personas) que más tardó en coger velocidad de crucero, pero aquellos retrasos pertenecen al pasado. El 65% de este colectivo ya está vacunado con la pauta completa y el 95,3% ha recibido por lo menos una dosis. En un plazo breve prácticamente el 100% de este grupo tendrá la pauta completa.

LA RIOJA

Medio	La Rioja	Fecha	17/05/2021
Soporte	Prensa Digital	País	España
U. únicos	187 677	V. Comunicación	9 515 EUR (11,315 USD)
Pág. vistas	529 648	V. Publicitario	3057 EUR (3635 USD)

CEAPI

https://www.larioja.com/sociedad/salud/sanchez-vacunacion-masiva-20210517110100-ntrc.html

Entre 60 y 69 años

Es la franja (5.336.986) en la que más diferencia existe entre los que han recibido una dosis y a los que se les ha inoculado dos (7,6% y 84,3%, respectivamente), y eso es porque a este grupo se le ha inyectado sobre todo, aunque no únicamente (también se les ha administrado la monodosis de Janssen y las vacunas ARN mensajero), la fórmula de AstraZeneca, que requiere 12 semanas entre la primera inyección y la segunda. En la primera mitad del verano casi todo este colectivo estará completamente vacunado.

Entre 50 y 59 años

El grupo (7.033.306) que ahora mismo se está vacunando mayoritariamente: el 7% ya tiene la pauta completa y el 27,1%, por lo menos una dosis. Reciben Pfizer, la vacuna de la que España dispone de más dosis, Moderna y ahora también Janssen, lo que acelerará su inmunización, a la espera de que la Comisión de Salud Pública se pronuncie sobre el uso de AstraZeneca en los menores de 60 años.

Entre 40 y 49 años

Diez comunidades autónomas (Andalucía, Asturias, Baleares, Murcia, Castilla y León, Extremadura, la Comunidad Valenciana, Navarra, Castilla-La Mancha, Madrid, Murcia y Cataluña) han anunciado que comenzarán a vacunar a este grupo de edad en junio; en la mayoría de los casos, en la segunda mitad del mes, aunque Castilla-La Mancha y Extremadura quieren hacerlo en las primeras semanas.

Entre 30 y 39 años

Precisamente Castilla-La Mancha y Extremadura han sido las primeras comunidades en poner fecha a la vacunación de las personas de entre 30 y 39. Si el envío de vacunas se mantiene en el ritmo actual, creen que podrán iniciar la inmunización de este grupo a finales de junio. Madrid y Cataluña prevén hacerlo a partir de julio y estudian crear un solo colectivo etario (de 16 a 39 años) en lugar de los grupos por décadas que funcionan hasta ahora.

LA RIOJA

Medio	La Rioja	Fecha	17/05/2021
Soporte	Prensa Digital	País	España
U. únicos	187 677	V. Comunicación	9 515 EUR (11,315 USD)
Pág. vistas	529 648	V. Publicitario	3057 EUR (3635 USD)

https://www.larioja.com/economia/sanchez-aboga-impuestos-20210517115220-ntrc.html

Sánchez aboga por impuestos progresivos para mantener los servicios públicos

original

El presidente del Gobierno, Pedro Sánchez, pide una mayor «justicia fiscal» y critica la competencia a la baja en materia de impuestos durante la inauguración del IV Congreso Iberoamericano CEAPI



El presidente del Gobierno, Pedro Sánchez. /

El presidente del Gobierno español, Pedro Sánchez, ha vuelto a poner sobre la mesa su propuesta de crear un nuevo contrato social «para el que será necesaria una mayor **justicia fiscal**». Y eso, a su juicio, pasa por el final de los paraísos fiscales y de la competencia a la baja en materia de impuestos en el ámbito internacional.

Así lo ha manifestado durante la inauguración del **IV Congreso Iberoamericano CEAPI** que se celebra estos días en Madrid y que reúne a líderes políticos y empresariales para analizar los retos y oportunidades de crecimiento en la región tras el duro golpe de la pandemia.

«No hay justicia social si no hay justicia fiscal y los impuestos justos y progresivos son fundamentales para mantener los servicios públicos«, ha defendido Sánchez durante el discurso inaugural. El presidente del Gobierno, que también ha anunciado que **en junio comenzará la vacunación masiva para menores de 50 años**, ha insistido también en la necesaria colaboración público-privada para conseguir los objetivos de recuperación económica, animando a las empresas a recuperar las inversiones en Latinoamérica tras el «repliegue» sufrido durante la pandemia.

«Sigan invirtiendo en América Latina, es una apuesta segura», ha añadido el presidente español, apuntando que garantizar un **clima de negocios seguro y estable** es fundamental para alcanzar este objetivo. «Necesitamos más que nunca al **sector privado**, este es un Gobierno amigo de las empresas», ha añadido. Y en este punto ha anunciado que realizará una gira por Argentina y Costa Rica acompañado de «empresas muy importantes». «Iberoamérica es muy importante para nosotros», asegura, mostrando también su confianza en un pronto **acuerdo comercial entre la Unión Europea y Mercosur**.

Colaboración

La idea del trabajo 'codo con codo' para salir de la crisis también ha sido destacada por los otros participantes del encuentro. **Enrique Iglesias, presidente de honor de CEAPI**, ha pedido que los sectores políticos no pierdan el tiempo frente a la realidad de la pandemia. «Tienen

LA RIOJA

Medio	La Rioja	Fecha	17/05/2021
Soporte	Prensa Digital	País	España
U. únicos	187 677	V. Comunicación	9 515 EUR (11,315 USD)
Pág. vistas	529 648	V. Publicitario	3057 EUR (3635 USD)

https://www.larioja.com/economia/sanchez-aboga-impuestos-20210517115220-ntrc.html

que reaccionar, hay que buscar grandes acuerdos que permitan hacer frente a la crisis«, ha indicado.

En su llamamiento a los empresarios para ayudar a transformar la economía, Iglesias, que también presidió durante años el **Banco Interamericano de Desarrollo (BID),** ha advertido que «es difícil construir si no tenemos comprometido al sector político, que ponga a la sociedad por encima de todos sus intereses».

En el mismo sentido se ha manifestado **Ángel Gurría, secretario general de la OCDE**, indicando que «el sector empresarial iberoamericano debe ser el motor principal de la recuperación, sobre todo las pymes». Para ello, insiste en que «hay que darles oportunidades, informarles, pedirles su punto de vista, además de ofrecer **certidumbre jurídica y financiación**».

El evento también ha contado con profundos análisis sobre la importancia del capital humano, de la educación, de la digitalización y de la sostenibilidad para guiar las decisiones empresariales del futuro. También ha tenido espacio el debate en torno a las infraestructuras, pilar de las economías latinoamericanas, para avanzar hacia modelos de ciudades y transporte más sostenibles. **Alfonso Gajate, fundador de Ella Link**, ha insistido en que aquí también «hay que conseguir que la empresa se comprometa más con las decisiones públicas», haciendo que los Gobiernos tengan más presentes las ideas y recomendaciones del sector privado.

Los participantes en el debate coincidieron en que **el futuro en este sector** pasa también por crear un marco atractivo para que los empresarios puedan apostar por ese modelo que, según indican, «ayudará a acortar la brecha de la desigualdad en materia de infraestructuras».

el Periódico de Aragón

Medio	El Periódico de Aragón	Fecha	17/05/2021
Soporte	Prensa Digital	País	España
U. únicos	77 709	V. Comunicación	6 222 EUR (7,399 USD)
Pág. vistas	263 449	V. Publicitario	1999 EUR (2377 USD)

CEAPI

https://www.elperiodicodearagon.com/espana/2021/05/17/sanchez-garantiza-vacunacion-masiva-junio-51909286.html

Sánchez garantiza la vacunación masiva en junio a los menores de 50 años

EFE • original

El presidente del Gobierno, Pedro Sánchez, ha garantizado este lunes que en el mes de **junio habrá en España una vacunación masiva contra el coronavirus de los menores de 50 años**.

Sánchez se ha referido al proceso de vacunación en la inauguración del IV Congreso Iberoamericano para líderes de compañías y familias empresarias, en el que ha señalado que **faltan 93 días para lograr la inmunidad de grupo**.

Para el jefe del Ejecutivo, los datos de reducción de los contagios son muy elocuentes y, así, ha recordado que la incidencia acumulada en una semana el pasado viernes cayó más de 35 puntos, un 18,4 por ciento.

A ello ha sumado el ritmo de vacunación, en el que ha dicho que se suma récord tras récord y la semana pasada se administraron casi 612.000 dosis en un solo día y **casi 3 millones en siete días.**

Tras asegurar que el sistema de salud está preparado para superar este ritmo en las próximas semanas, ha recordado que **este lunes se va a rebasar la cifra de siete millones de personas con pauta completa** y quince millones con una sola dosis, el 31 por ciento de la población.

Debido a ese ritmo es cuando ha garantizado que en junio comenzará una vacunación masiva de los menores de 50 años.

Sánchez ha destacado también la trascendencia del certificado verde digital y ha informado de que los primeros resultados de la prueba de su funcionamiento están siendo muy positivos.

El objetivo es operar con este certificado antes de que concluya el mes de junio, lo que ha considerado que va a ser una extraordinaria noticia para el turismo.

Viaje a Costa Rica

Por otro lado, **Sánchez viajará en junio a Costa Rica para reunirse con varios líderes de países centroamericanos y analizar con ellos la situación de la región y sus relaciones con España**.

Sánchez ha anunciado este viaje a Costa Rica, segunda parte de una gira del **8 al 11 de junio** que le llevará también a Argentina, en la inauguración del IV Congreso Iberoamericano Ceapi para líderes de compañías y familias empresarias.

El jefe del Ejecutivo ya avanzó la pasada semana su visita a Argentina los días 8 y 9 de junio tras la reunión que mantuvo en el Palacio de la Moncloa con el presidente de este país, Alberto Fernández.

Una visita con la que ha dicho este lunes que **pretende renovar la asociación estratégica bilateral y adaptarla a los nuevos tiempos y desafíos**.

Sánchez estará acompañado en este viaje por un grupo de empresarios y junto a ellos se trasladará después a San José, donde ha avanzado que se reunirá con los principales líderes de la región centroamericana.

Un encuentro en el que ha explicado que **abordará cuestiones de carácter bilateral y también asuntos relativos a la situación de la región.**

En concreto, según ha concretado, el drama humanitario provocado por la crisis de los refugiados, el desafío de la migración y los desplazamientos agravados por la pandemia y los recientes huracanes a causa del cambio climático.

El jefe del Ejecutivo ha señalado que esa gira es un paso más en la presencia del Gobierno

el Periódico de Aragón

Medio	El Periódico de Aragón	Fecha	17/05/2021
Soporte	Prensa Digital	País	España
U. únicos	77 709	V. Comunicación	6 222 EUR (7,399 USD)
Pág. vistas	263 449	V. Publicitario	1999 EUR (2377 USD)

CEAPI

https://www.elperiodicodearagon.com/espana/2021/05/17/sanchez-garantiza-vacunacion-masiva-junio-51909286.html

español y la suya en particular en América Latina tras haber visitado desde 2018 otros países como Colombia, Bolivia, Chile, México, Cuba y Guatemala.



DIARIO DE CADIZ

Medio	Diario de Cádiz	Fecha	17/05/2021
Soporte	Prensa Digital	País	España
U. únicos	117 874	V. Comunicación	7 663 EUR (9,307 USD)
Pág. vistas	387 992	V. Publicitario	2462 EUR (2990 USD)

CEAPI

https://www.diariodecadiz.es/sociedad/Pedro-Sanchez-anuncia-vacunacion-masiva-50-anos_0_1574842804.html

VACUNA COVID-19

Pedro Sánchez anuncia que en junio comenzará la vacunación masiva de los menores de 50 de años

- El presidente del Gobierno afirma que este lunes se van a superar los 7 millones de personas con pauta completa y los 15 millones con al menos una dosis
- Andalucía y otras siete comunidades empezarán en junio a vacunar a los menores de 50



El presidente del Gobierno español, Pedro Sánchez, en la inauguración del IV Congreso Iberoamericano CEAPI este lunes / MARISCAL

R. D.
17 Mayo, 2021 - 10:21h

El presidente del Gobierno, Pedro Sánchez, ha anunciado este lunes que en el mes de junio habrá un proceso de **"vacunación masiva de menores de 50 años"** en España, una vez que quede completada la inmunización de los más mayores. Lo ha dicho durante su intervención en la inaugura del IV Congreso Iberoamericano CEAPI (Consejo Empresarial Alianza por Iberoamérica).

"Hoy vamos a superar los **7 millones de personas con pauta completa** y los 15 millones con al menos una dosis, por lo que una vez que la inmensa mayoría de ciudadanos de 70 a 79 años tenga la pauta completa este mes de mayo, en junio, será el comienzo de vacunación masiva de menores de 50 años", dijo.

Durante su intervención ha afirmado que "la mejor política económica es superar la pandemia" y ha indicado que **faltan 93 días para lograr la inmunidad de grupo**, es decir, el 70% de la población vacunada.

También ha explicado que uno de los objetivos es "reducir los contagios" y que "en tan solo una semana la incidencia acumulada por cada 100.000 habitantes a 14 días ha caído más de 35 puntos lo que supone un descenso del 18,4%".

CONTENIDO OFRECIDO POR MICROSOFT



Aula colaborativa e inclusiva con O365 - Dires Andalucía & Microsoft

Microsoft: reimaginar la educación y digitalizar las aulas con las mejores herramientas gratuitas

Últimas noticias Más leído

1 Big Data en QuirónSalud

2  Pedro Sánchez anuncia que en junio comenzará la vacunación masiva de los menores de 50 de años

3  Tabla de mareas en Cádiz del 17 de mayo

4  20.000 nuevos casos de cáncer de vejiga cada año en España

5 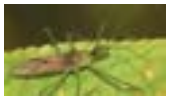 Las 'chinches asesinas' se extienden por España

DIARIO DE CADIZ

Medio	Diario de Cádiz	Fecha	17/05/2021
Soporte	Prensa Digital	País	España
U. únicos	117 874	V. Comunicación	7 663 EUR (9,307 USD)
Pág. vistas	387 992	V. Publicitario	2462 EUR (2990 USD)

CEAPI

https://www.diariodecadiz.es/sociedad/Pedro-Sanchez-anuncia-vacunacion-masiva-50-anos_0_1574842804.html

Esta semana la interterritorial de salud deberá tomar alguna decisión sobre qué hacer con **la segunda dosis de Astrazeneca** y los menores de 60 años.

TAGS · Coronavirus

COMENTAR / VER COMENTARIOS

Taboola Feed



Los ascensores de escaleras pueden ser un sueño hecho realidad para las personas mayores

Salvaescaleras | Enlaces publicitarios | Patrocinado



Las 10 mejores películas de todos los tiempos

Easyviajar | Patrocinado



Fotos tomadas segundos antes del desastre

Dailyforest | Patrocinado



DIARIO DE CADIZ

Medio	Diario de Cádiz	Fecha	17/05/2021
Soporte	Prensa Digital	País	España
U. únicos	117 874	V. Comunicación	7 663 EUR (9,307 USD)
Pág. vistas	387 992	V. Publicitario	2462 EUR (2990 USD)

https://www.diariodecadiz.es/sociedad/Pedro-Sanchez-anuncia-vacunacion-masiva-50-anos_0_1574842804.html

Ver donde vive María Patiño nos deja impactados

Game Of Glam | Patrocinado



Nuevo Captur E-Tech

El rey de los SUV urbanos, ahora híbrido enchufable.

Renault | Patrocinado



Jugadores de todo el mundo han esperado este juego

Forge of Empires - Juega gratis online | Patrocinado



¿Cuándo tomar ibuprofeno y cuándo paracetamol? Te lo explicamos

Kern Pharma | Patrocinado



"Román nunca me invitas ni a una cerveza"

Diario De Cádiz



Aparecen importantes restos prehistóricos, romanos y modernos en los Caños de Meca

Diario De Cádiz



DIARIO DE CADIZ

Medio	Diario de Cádiz	Fecha	17/05/2021
Soporte	Prensa Digital	País	España
U. únicos	117 874	V. Comunicación	7 663 EUR (9,307 USD)
Pág. vistas	387 992	V. Publicitario	2462 EUR (2990 USD)

CEAPI

https://www.diariodecadiz.es/sociedad/Pedro-Sanchez-anuncia-vacunacion-masiva-50-anos_0_1574842804.html



Descubre cómo puedes invertir en Tesla con 0% de comisión

eToro | Patrocinado



La pareja de Glòria Serra es probablemente más bella del momento

WTFacts | Patrocinado



Pistola muscular profesional para deportistas

Elimina la rigidez y los dolores musculares ocasionados por fuertes entrenamientos ...

Wueps | Patrocinado



MOST POPULAR

Un militar de Cádiz revive su misión en Afganistán: "Para ellos éramos como extraterrestres"

Diario De Cádiz



MOST POPULAR

Despedida a la militar del RACTA-4 de San Fernando fallecida en unas maniobras

Diario De Cádiz

COMENTAR

INICIAR SESIÓN O REGÍSTRATE

Escribe tu comentario...

Tienes que estar registrado para poder escribir comentarios.
Puedes registrarte gratis aquí.

ENVIAR COMENTARIO

0 COMENTARIOS

Medio	Onda Cero	Fecha	17/05/2021
Soporte	Prensa Digital	País	España
U. únicos	83 070	V. Comunicación	6 440 EUR (7,658 USD)
Pág. vistas	263 251	V. Publicitario	2069 EUR (2460 USD)

https://epservices.eprensa.com/cgi-bin/view_digital_media.cgi?subclient_id=3158&comps_id=419435286

La mirada cítrica: "Las reservas turísticas para el verano se duplican"

original

Saludos, buenas noches. Siempre dicen que el cartero llama dos veces. En este mundo digital es algo más. **Cada día se envían 2.630 millones de correos electrónicos** en todo el planeta. Hoy se celebra su 50 aniversario. Nació en 1971 cuando el ingeniero Ray Tomlimson envió su primer e-mail. Después, ha sido toda una inundación, incluso llegó una película de Tom Hanks y Meg Ryan, la famosa comedia romántica “Tienes un e-mail”.

No todo es de color rosa en el mundo digital. Hoy mismo **ATT se ha fusionado con Discovery y crean un gigante de contenidos con sus marcas HBO, CNN o Warner.** Este es el menaje electrónico que han enviado a sus competidores Netflix y Disney. El correo electrónico es una herramienta fundamental para el trabajo, pero también un devorador de atención con ristras infinitas de e-mails. A esto se añade el correo no deseado, el SPAM.

La palabra SPAM proviene de un sketch de los Monty Python. Spam significaba originalmente, jamón con especias y después cosa abundante que nadie quiere. A quien sí que se quiere y se desea con ardor es al turista extranjero. Nunca se le ha cortejado tanto.

Comienza la campaña de promoción turística

Hoy ha comenzado la campaña de promoción turística de nuestro país en el exterior. **“Te Mereces España” parecida a la nuestra, Te Mereces Esta Radio**. No hay tiempo que perder para conseguir rehabilitar el sector turístico español. El presidente Sánchez anuncia que antes de finalizar junio estará en vigor el certificado verde digital. Al menos, las reservas para el verano se duplican, en especial en el Levante y en la Costa del Sol.

La pandemia destrozó sectores enteros el pasado año y será la semana que viene cuando se envíen a las CCAA 7.000 millones para ayudar a las pymes. La pandemia elevó también el teletrabajo y la duración de las jornadas laborales. La ONU alerta de que los largos horarios laborales han generado más de 745.000 muertes en el mundo por enfermedades cardiovasculares.

Para poner fin a la Covid la única estrategia es la vacuna. Su relación con la economía es más que evidente con este dato, este ejemplo ofrecido hoy en el Congreso de la CEAPI, por cada tres meses de retraso en la vacunación el PIB de Iberoamérica retrocede dos puntos.



Medio	Onda Cero	Fecha	17/05/2021
Soporte	Prensa Digital	País	España
U. únicos	83 070	V. Comunicación	6 440 EUR (7,658 USD)
Pág. vistas	263 251	V. Publicitario	2069 EUR (2460 USD)

https://epservices.eprensa.com/cgi-bin/view_digital_media.cgi?subclient_id=3158&comps_id=419101750

Pedro Sánchez anuncia la "vacunación masiva de menores de 50 años" para junio

original



El presidente del Gobierno, Pedro Sánchez, pronuncia un discurso durante la inauguración del IV Congreso Iberoamericano CEAPI | EFE

El presidente del Gobierno, Pedro Sánchez, ha anunciado este lunes que en el mes de junio habrá un proceso de "vacunación masiva de menores de 50 años" en España, **una vez que quede completada la inmunización de los más mayores.**

Así lo ha dicho en la inauguración **el IV Congreso Iberoamericano CEAPI** (Consejo Empresarial Alianza por Iberoamérica), en el que ha anunciado también que **en junio se pondrá en marcha el certificado verde.**

"Hoy vamos a superar los siete millones de personas con pauta completa y los 15 millones con al menos una dosis, por lo que una vez que la inmensa mayoría de ciudadanos de 70 a 79 años tenga la pauta completa este mes de mayo, **en junio, será el comienzo de vacunación masiva de menores de 50 años"**, ha asegurado el presidente.

El jefe del Ejecutivo ha recordado que **quedan "93 días para lograr la inmunidad de grupo"** y avanzó que entre el 8 y el 11 de junio realizará una gira por varios países iberoamericanos, que le llevará a Argentina y Costa Rica, para "renovar la relación estratégica" de España con esta región.

Pedro Sánchez ha insistido en su mensaje casi diario de "vacunación, vacunación y vacunación como la receta para avanzar en la lucha contra el coronavirus y superar la crisis económica".

La previsión para que comience la vacunación a las personas de 40 a 49 años en la mayoría de comunidades es a partir de junio:

Andalucía, Baleares, Extremadura, Cataluña o Madrid ya han anunciado que comenzarán a vacunar a esta franja de edad a partir de junio. Otras comunidades como la Comunidad Valenciana ha establecido una fecha concreta para empezar la vacunación, el 17 de junio. Navarra y Castilla y León comenzarán a vacunar a las personas de entre 40 y 49 años a partir de la segunda quincena de junio y Asturias a finales de junio. Castilla - La Mancha lo hará a principios de junio.

Ultima Hora

Medio	Última Hora	Fecha	17/05/2021
Soporte	Prensa Digital	País	España
U. únicos	62 405	V. Comunicación	5 543 EUR (6,734 USD)
Pág. vistas	196 510	V. Publicitario	1781 EUR (2163 USD)

CEAPI

https://epservices.eprensa.com/cgi-bin/view_digital_media.cgi?subclient_id=3158&comps_id=419158953

Noticias / Nacional

Sánchez dice que las primeras pruebas técnicas de cara al certificado COVID están siendo positivas

Se ha mostrado convencido de que podrá implantarse antes de finales de junio



El presidente del Gobierno español, Pedro Sánchez. | **Mariscal**

Europa Press | Madrid | 17/05/2021

0

El presidente del Gobierno, **Pedro Sánchez**, ha indicado este lunes que las primeras pruebas técnicas que se están efectuado de cara a la introducción del **certificado verde digital europeo** están siendo muy positivas, por lo que se ha mostrado convencido de que podrá implantarse antes de finales de junio.

Así lo ha desvelado durante su intervención en el IV Congreso Iberoamericano del Consejo Empresarial Alianza por Iberoamérica (CEAPI). Según ha dicho, los primeros resultados de la prueba piloto «están siendo francamente positivos», con lo que ve factible cumplir con el objetivo de que el certificado Covid esté operativo «antes de que finalice el mes de junio», una «noticia extraordinaria» para el turismo.

España es uno de los países seleccionados para probar desde el 14 de mayo el funcionamiento del certificado en lo que se refiere a «su emisión y su lectura», ha precisado el presidente del Gobierno.

Las pruebas técnicas que la Comisión Europea cuenta con llevar a cabo con la gran mayoría de Estados miembros antes de que el certificado esté aprobado y formalmente operativo arrancaron la semana pasada de manera gradual con ocho países de la UE, entre ellos España el viernes.

Los primeros 'test' han ido «muy bien» en todos los casos y está previsto que otra decena de Estados miembro más Islandia se unan esta misma semana, según recuerdan fuentes comunitarias, con lo que ya habrán puesto a prueba el sistema de conexión la mayoría de países socio.

También en **NOTICIAS**

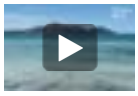

'Susto' en Platja de Muro por una velocísima aleta en el agua



Cursach reabrirá la discoteca Tito's en Magaluf



El consumo eléctrico a primera y última hora del día, clave para ahorrar con la nueva

Ultima Hora

Medio	Última Hora	Fecha	17/05/2021
Soporte	Prensa Digital	País	España
U. únicos	62 405	V. Comunicación	5 543 EUR (6,734 USD)
Pág. vistas	196 510	V. Publicitario	1781 EUR (2163 USD)

CEAPI

https://epservices.eprensa.com/cgi-bin/view_digital_media.cgi?subclient_id=3158&comps_id=419158953

Por el momento se trata de una simulación para probar toda la cadena, desde la conexión hasta los sistemas de verificación y certificación, pero no estará operativo hasta junio, cuando se espera que las negociaciones a nivel político hayan culminado en un acuerdo para su lanzamiento. Esta fase, además, se limita al plano técnico por lo que no está previsto que el proyecto piloto implique la participación de ciudadanos que viajen bajo este marco.

A 93 días de la inmunidad de grupo

Igualmente, Sánchez ha resaltado los avances en la vacunación, asegurando que esta es «la mejor política económica» para superar la pandemia.

Tras precisar que estamos a «93 días para la inmunidad de grupo», el presidente del Gobierno ha subrayado la reducción de los contagios y que la incidencia acumulada a catorce días por 100.000 habitantes en la semana que terminó el viernes cayó más de 35 puntos. Esto supone «un descenso semanal del 18,4 por ciento», ha incidido.

Además, se vienen registrando «récord tras récord» de vacunación diaria, con casi 612.000 dosis incoluadas en un solo día, lo que supone un ritmo semanal de casi 3 millones de dosis semanales que ha confiado en que el sistema de salud podrá superar en las próximas semanas.

«Hoy vamos a superar los 7 millones de personas con pauta completa y los 15 millones con al menos una dosis, es decir el 31 por ciento de la población», ha resaltado, adelantando que una vez que la inmensa mayoría del grupo de 70 a 79 años esté inmunizada en junio se iniciará la «vacunación masiva de las personas menores de 50 años».

Así pues, ha sostenido, «España está en línea recta», «trabajando con seriedad, con enorme humildad y con determinación» y se ha mostrado convencido de que «más pronto que tarde lograremos el 70 por ciento de la población vacunada» y con ello la «inmunidad de grupo».

Apoyo a América Latina

Por otra parte, ha aprovechado para reiterar ante los empresarios iberoamericanos el compromiso del Gobierno con destinar este año entre el 5 y el 10 por ciento de las vacunas que le corresponden a España, lo que se traducirá en unos 7,5 millones de dosis, a los países de América Latina y el Caribe.

Ante las «consecuencias muy preocupantes» que la pandemia está provocando en la región, con el 30 por ciento de muertes pese a representar el 9 por ciento de la población mundial, Sánchez ha defenido que la obligación es «arrimar el hombro» y ha celebrado que su plan de hacer llegar esta «cantidad humilde pero importante» de vacunas a los países iberoamericanos «no ha encontrado oposición de ningún partido político».

El presidente del Gobierno ha insistido una vez más en la necesidad de que la vacuna llegue a todos los rincones del mundo, exponiendo también en este punto la propuesta que ha hecho llegar en relación la vacunación a los líderes europeos.

Dicha propuesta, ha recordado, parte de la exención temporal de las patentes de las vacunas contra la COVID-19, como apoya ahora el presidente estadounidense, Joe Biden, y plantearon previamente India y Sudáfrica, pero además apuesta por la transferencia de conocimiento y tecnología y el aumento de la producción a escala global, así como su distribución sobre la premisa de que la primera medida «no va a ser suficiente por sí misma para garantizar el acceso universal a vacunas en un corto espacio de tiempo».

Coronavirus en España | Pedro Sánchez | certificado

Te recomendamos

Smartfeed

factura



Baleares reduce el toque de queda y amplía las reuniones sociales

Más leído | Más comentado

1 Alerta policial por la llegada a Mallorca de más de 50 huidos por el crimen de Ciudad Real

2 'Susto' en Platja de Muro por una velocísima aleta en el agua

3 Camper cierra un acuerdo para comprar Tito's al Grupo Cursach

4 Un herido muy grave al producirse una explosión en la cocina de un colegio de Palma

5 «Anthony tiene el cuerpo lleno de quemaduras por una negligencia, no por un accidente laboral»

La Opinión El Correo de Zamora

Medio	Laopiniondezamora.es	Fecha	17/05/2021
Soporte	Prensa Digital	País	España
U. únicos	7671	V. Comunicación	1 635 EUR (1,944 USD)
Pág. vistas	28 511	V. Publicitario	534 EUR (635 USD)

CEAPI

https://www.laopiniondezamora.es/nacional/2021/05/17/sanchez-garantiza-vacunacion-masiva-junio-51909264.html

Sánchez garantiza la vacunación masiva en junio a los menores de 50 años

EFE • original

El presidente del Gobierno, Pedro Sánchez, ha garantizado este lunes que en el mes de **junio habrá en España una vacunación masiva contra el coronavirus de los menores de 50 años**.

Sánchez se ha referido al proceso de vacunación en la inauguración del IV Congreso Iberoamericano para líderes de compañías y familias empresarias, en el que ha señalado que **faltan 93 días para lograr la inmunidad de grupo**.

Para el jefe del Ejecutivo, los datos de reducción de los contagios son muy elocuentes y, así, ha recordado que la incidencia acumulada en una semana el pasado viernes cayó más de 35 puntos, un 18,4 por ciento.

A ello ha sumado el ritmo de vacunación, en el que ha dicho que se suma récord tras récord y la semana pasada se administraron casi 612.000 dosis en un solo día y **casi 3 millones en siete días.**

Tras asegurar que el sistema de salud está preparado para superar este ritmo en las próximas semanas, ha recordado que **este lunes se va a rebasar la cifra de siete millones de personas con pauta completa** y quince millones con una sola dosis, el 31 por ciento de la población.

Debido a ese ritmo es cuando ha garantizado que en junio comenzará una vacunación masiva de los menores de 50 años.

Sánchez ha destacado también la trascendencia del certificado verde digital y ha informado de que los primeros resultados de la prueba de su funcionamiento están siendo muy positivos.

El objetivo es operar con este certificado antes de que concluya el mes de junio, lo que ha considerado que va a ser una extraordinaria noticia para el turismo.

Viaje a Costa Rica

Por otro lado, **Sánchez viajará en junio a Costa Rica para reunirse con varios líderes de países centroamericanos y analizar con ellos la situación de la región y sus relaciones con España**.

Sánchez ha anunciado este viaje a Costa Rica, segunda parte de una gira del **8 al 11 de junio** que le llevará también a Argentina, en la inauguración del IV Congreso Iberoamericano Ceapi para líderes de compañías y familias empresarias.

El jefe del Ejecutivo ya avanzó la pasada semana su visita a Argentina los días 8 y 9 de junio tras la reunión que mantuvo en el Palacio de la Moncloa con el presidente de este país, Alberto Fernández.

Una visita con la que ha dicho este lunes que **pretende renovar la asociación estratégica bilateral y adaptarla a los nuevos tiempos y desafíos**.

Sánchez estará acompañado en este viaje por un grupo de empresarios y junto a ellos se trasladará después a San José, donde ha avanzado que se reunirá con los principales líderes de la región centroamericana.

Un encuentro en el que ha explicado que **abordará cuestiones de carácter bilateral y también asuntos relativos a la situación de la región.**

En concreto, según ha concretado, el drama humanitario provocado por la crisis de los refugiados, el desafío de la migración y los desplazamientos agravados por la pandemia y los recientes huracanes a causa del cambio climático.

El jefe del Ejecutivo ha señalado que esa gira es un paso más en la presencia del Gobierno

La Opinión El Correo de Zamora

Medio	Laopiniondezamora.es	Fecha	17/05/2021
Soporte	Prensa Digital	País	España
U. únicos	7671	V. Comunicación	1 635 EUR (1,944 USD)
Pág. vistas	28 511	V. Publicitario	534 EUR (635 USD)

CEAPI

https://www.laopiniondezamora.es/nacional/2021/05/17/sanchez-garantiza-vacunacion-masiva-junio-51909264.html

español y la suya en particular en América Latina tras haber visitado desde 2018 otros países como Colombia, Bolivia, Chile, México, Cuba y Guatemala.



La Opinión de Málaga

Medio	La Opinión de Malaga	Fecha	17/05/2021
Soporte	Prensa Digital	País	España
U. únicos	54 548	V. Comunicación	5 072 EUR (6,031 USD)
Pág. vistas	200 250	V. Publicitario	1656 EUR (1969 USD)

https://www.laopiniondemalaga.es/nacional/2021/05/17/sanchez-garantiza-vacunacion-masiva-junio-51909282.html

Sánchez garantiza la vacunación masiva en junio a los menores de 50 años

EFE • original

El presidente del Gobierno, Pedro Sánchez, ha garantizado este lunes que en el mes de **junio habrá en España una vacunación masiva contra el coronavirus de los menores de 50 años**.

Sánchez se ha referido al proceso de vacunación en la inauguración del IV Congreso Iberoamericano para líderes de compañías y familias empresarias, en el que ha señalado que **faltan 93 días para lograr la inmunidad de grupo**.

Para el jefe del Ejecutivo, los datos de reducción de los contagios son muy elocuentes y, así, ha recordado que la incidencia acumulada en una semana el pasado viernes cayó más de 35 puntos, un 18,4 por ciento.

A ello ha sumado el ritmo de vacunación, en el que ha dicho que se suma récord tras récord y la semana pasada se administraron casi 612.000 dosis en un solo día y **casi 3 millones en siete días.**

Tras asegurar que el sistema de salud está preparado para superar este ritmo en las próximas semanas, ha recordado que **este lunes se va a rebasar la cifra de siete millones de personas con pauta completa** y quince millones con una sola dosis, el 31 por ciento de la población.

Debido a ese ritmo es cuando ha garantizado que en junio comenzará una vacunación masiva de los menores de 50 años.

Sánchez ha destacado también la trascendencia del certificado verde digital y ha informado de que los primeros resultados de la prueba de su funcionamiento están siendo muy positivos.

El objetivo es operar con este certificado antes de que concluya el mes de junio, lo que ha considerado que va a ser una extraordinaria noticia para el turismo.

Viaje a Costa Rica

Por otro lado, **Sánchez viajará en junio a Costa Rica para reunirse con varios líderes de países centroamericanos y analizar con ellos la situación de la región y sus relaciones con España**.

Sánchez ha anunciado este viaje a Costa Rica, segunda parte de una gira del **8 al 11 de junio** que le llevará también a Argentina, en la inauguración del IV Congreso Iberoamericano Ceapi para líderes de compañías y familias empresarias.

El jefe del Ejecutivo ya avanzó la pasada semana su visita a Argentina los días 8 y 9 de junio tras la reunión que mantuvo en el Palacio de la Moncloa con el presidente de este país, Alberto Fernández.

Una visita con la que ha dicho este lunes que **pretende renovar la asociación estratégica bilateral y adaptarla a los nuevos tiempos y desafíos**.

Sánchez estará acompañado en este viaje por un grupo de empresarios y junto a ellos se trasladará después a San José, donde ha avanzado que se reunirá con los principales líderes de la región centroamericana.

Un encuentro en el que ha explicado que **abordará cuestiones de carácter bilateral y también asuntos relativos a la situación de la región.**

En concreto, según ha concretado, el drama humanitario provocado por la crisis de los refugiados, el desafío de la migración y los desplazamientos agravados por la pandemia y los recientes huracanes a causa del cambio climático.

El jefe del Ejecutivo ha señalado que esa gira es un paso más en la presencia del Gobierno

La Opinión de Málaga

Medio	La Opinión de Malaga	Fecha	17/05/2021
Soporte	Prensa Digital	País	España
U. únicos	54 548	V. Comunicación	5 072 EUR (6,031 USD)
Pág. vistas	200 250	V. Publicitario	1656 EUR (1969 USD)

https://www.laopiniondemalaga.es/nacional/2021/05/17/sanchez-garantiza-vacunacion-masiva-junio-51909282.html

español y la suya en particular en América Latina tras haber visitado desde 2018 otros países como Colombia, Bolivia, Chile, México, Cuba y Guatemala.



salamanca24horas.com

Medio	Salamanca 24 Horas	Fecha	17/05/2021
Soporte	Prensa Digital	País	España
U. únicos	60 617	V. Comunicación	5 369 EUR (6,384 USD)
Pág. vistas	227 859	V. Publicitario	1753 EUR (2084 USD)

CEAPI

https://www.salamanca24horas.com/texto-diario/mostrar/2887845/sanchez-anuncia-vacunacion-masiva-menores-50-anos-junio

Sánchez anuncia la vacunación masiva de menores de 50 años para junio

original



Calzada de Valdunciel y Villoria vacunan esta semana de la segunda dosis a los mayores de 70 a 79 años

El presidente del Gobierno, Pedro Sánchez, anunció este lunes que en el mes de junio habrá un proceso de “vacunación masiva de menores de 50 años" en España, una vez que quede completada la inmunización de los más mayores. Así lo dijo en la inauguración el IV Congreso Iberoamericano CEAPI (Consejo Empresarial Alianza por Iberoamérica), en el que anunció también que en junio se pondrá en marcha el certificado verde.

“Hoy vamos a superar los 7 millones de personas con pauta completa y los 15 millones con al menos una dosis, por lo que una vez que la inmensa mayoría de ciudadanos de 70 a 79 años tenga la pauta completa este mes de mayo, en junio, será el comienzo de vacunación masiva de menores de 50 años”, dijo.

El jefe del Ejecutivo recordó que quedan "93 días para lograr la inmunidad de grupo" y avanzó que entre el 8 y el 11 de junio realizará una gira por varios países iberoamericanos, que le llevará a Argentina y Costa Rica, para “renovar la relación estratégica” de España con esta región.

LA GACETA

Medio	La Gaceta	Fecha	17/05/2021
Soporte	Prensa Digital	País	España
U. únicos	6544	V. Comunicación	1 501 EUR (1,823 USD)
Pág. vistas	23 382	V. Publicitario	490 EUR (595 USD)

CEAPI

https://epservices.eprensa.com/cgi-bin/view_digital_media.cgi?subclient_id=3158&comps_id=419129006

DEFIENDE LAS SUBIDAS DE IMPUESTOS EN PLENA RUINA ECONÓMICA

Sánchez dice que el 'hachazo' a los autónomos y los peajes en autovías es 'justicia fiscal'

LGI 17 mayo 2021



El presidente del Gobierno español, **Pedro Sánchez**, ha abogado por "un nuevo contrato social" para el que será necesaria "una mayor justicia fiscal", incluyendo el final de la competencia internacional a la baja en materia de impuestos.

Así, el Gobierno ya ha planteado de manera unilateral un "hachazo" a los autónomos con las nuevas cuotas, una decisión que elevará las cuotas a cerca de un **millón de trabajadores**, la eliminación de la declaración conjunta del IRPF, la subida del impuesto sobre el patrimonio, donaciones y sucesiones, y sobre los hidrocarburos, y los peajes en autovías, entre otras nuevos tributos.

OTRAS NOTICIAS DE ACTUALIDAD



Chile castiga la tibieza de Piñera y la izquierda dominará la Asamblea Constituyente
LGI



'Violad a las hijas de los

LA GACETA

Medio	La Gaceta	Fecha	17/05/2021
Soporte	Prensa Digital	País	España
U. únicos	6544	V. Comunicación	1 501 EUR (1,823 USD)
Pág. vistas	23 382	V. Publicitario	490 EUR (595 USD)

https://epservices.eprensa.com/cgi-bin/view_digital_media.cgi?subclient_id=3158&comps_id=419129006



El sindicato Solidaridad rechaza la ley del 'cambio climático': 'Es ideológica y destruirá cientos de miles de empleos'

El sindicato Solidaridad se ha opuesto a la Ley de Cambio Climático y Transición Energética, que ha sido aprobada en el Congreso con el permiso de todos los grupos excepto VOX -PP y Más País-Verdes Equo se han abstenido- y ha denunciado que "destruirá en España cientos de miles de empleos". Solidaridad, que se ha ... Sigue leyendo

La Gaceta de la Iberosfera 0

"No hay justicia social si no hay justicia fiscal y los impuestos justos y progresivos son fundamentales para mantener los servicios públicos", ha dicho Sánchez en su intervención en el IV Congreso Iberoamericano CEAPI para líderes de compañías y familias empresarias.

"La recuperación debe ser justa, que impulse un nuevo contrato social que permita un modelo económico más inclusivo", ha defendido Sánchez, quien ha advertido del riesgo de que Iberoamérica y el caribe pierdan décadas de desarrollo por la pandemia.

A este respecto, ha destacado que España y otros socios iberoamericanos han hecho un llamamiento a las instituciones financieras internacionales y bancos de desarrollo para que tengan en cuenta la situación singular de las economías de la región, especialmente de aquellas de renta media.

"Consideramos que las instituciones internacionales y los bancos de desarrollo deben crear nuevos instrumentos o adaptar los existentes", ha afirmado el presidente español, destacando que el Fondo Monetario Internacional (FMI) ha abierto una oportunidad con la nueva asignación de sus derechos especiales de giro (DEG).

Newsletter Gaceta

Recibe en tu correo las últimas noticias de La Gaceta de la Iberosfera.

Nombre

Apellidos

País



judíos', el llamado antisemita de un grupo propalestina en Londres
LGI



Saltarse la ley y la frontera es 'parte de lo que representa el Sueño Americano' para Biden
Carlos Esteban



Chile tendrá una constitución izquierdista, según los primeros resultados
Redacción

Medio	Ecobolsa	Fecha	17/05/2021
Soporte	Prensa Digital	País	España
U. únicos	73 828	V. Comunicación	5 963 EUR (7,243 USD)
Pág. vistas	258 866	V. Publicitario	1947 EUR (2365 USD)

https://www.ecobolsa.com/noticias/montero-conveniente-reforma-fiscal-antes-convocatoria-elecciones-generales.html

17/05/2021 11:38:56

Montero ve "conveniente" iniciar la reforma fiscal antes de las elecciones generales

La portavoz del Gobierno y ministra de Hacienda, María Jesús Montero, ha recalcado este lunes que la reforma fiscal llegará "cuando haya recuperación económica", asegurando que "no va a ser una cuestión relativa a las elecciones". Por su parte, el presidente del Gobierno, Pedro Sánchez, ha afirmado que no habrá justicia social sin justicia fiscal.



COMPARTIR EN FACEBOOK COMPARTIR EN TWITTER

"Incluso a lo mejor es conveniente que antes de la convocatoria electoral (de las generales, que tocaría a finales de 2023 de agotarse la legislatura), **se pongan en marcha todas las medidas fiscales**, si nos da tiempo, que se estimen oportunas", ha señalado la ministra en una entrevista en la Cadena Ser.

En este sentido, ha avanzado que hasta que no se **recupere el PIB prepandemia**, a finales de 2022, no parece adecuado poner en marcha ninguna medida fiscal "realmente importante y transformadora". No obstante, sí se abre a que se puedan producir **"pequeños ajustes"** como los que se han planteado en el Presupuesto de este año y, sobre todo, los relativos con la fiscalidad medioambiental.

Ante esto, Montero ha recalcado que la intención del Gobierno es poner en marcha las medidas fiscales "en el momento en las que son oportunas donde provocan estímulos y no contracción a la economía". Sobre esto, ha recodado que con el **Plan de Recuperación** enviado a Bruselas, el Ejecutivo pretende adaptar el sistema tributario a la realidad del siglo XXI. "En este momento, los negocios tradicionales tienen una fiscalidad más ajustada, que les penaliza más que las nuevas formas de negocio que aparecen de la mano sobre todo de la economía digital", ha señalado.

De cualquier forma, la intención del Gobierno es dialogar para llegar a acuerdos y consensos sobre estas materias, remarcando que no se puede interpretar como una "marcha atrás" o un "globo sonda" las primeras

LAS + LEIDAS


Consultorio de análisis técnico: Solaria, Mapfre, PharmaMar, ACS, Acerinox, Grenergy, bitcoin...
Análisis tecnico - 15/05/2021


¿Tiene razón Elon Musk? Estas son las criptos menos contaminantes que el bitcoin
Criptodivisas - 16/05/2021


Sacyr, Merlin Properties y Rovi nos dan una nueva oportunidad de compra
Análisis - 15/05/2021


El BdE se ciñe al guión de distanciarse de las criptos: "No las considera en sus reservas"
Economía - 15/05/2021

Consultorio de análisis técnico: Repsol, PharmaMar, Gamesa, Naturgy, Ercros, AMD, Amazon y Netflix
Análisis tecnico - 13/05/2021

Medio	Ecobolsa	Fecha	17/05/2021
Soporte	Prensa Digital	País	España
U. únicos	73 828	V. Comunicación	5 963 EUR (7,243 USD)
Pág. vistas	258 866	V. Publicitario	1947 EUR (2365 USD)

https://www.ecobolsa.com/noticias/montero-conveniente-reforma-fiscal-antes-convocatoria-elecciones-generales.html

aproximaciones que se puedan realizar sobre algún tema en concreto.

REVISIÓN Y DIÁLOGO DE BENEFICIOS FISCALES Y PEAJES

En el caso de eliminar la reducción por **tributación conjunta del IRPF** recogido en el informe sobre impacto de género del Plan de Recuperación pero no en ningún componente, Montero ha vuelto a incidir en que se trata de un análisis de la Autoridad Independiente de Responsabilidad Fiscal (AiReF) y que su planteamiento en el documento estuvo "mal expresado". "No es que se tratara ni de una errata ni de que hubiera una corrección", ha insistido.

No obstante, Montero ha destacado el trabajo de la AIReF, insistiendo en que habrá que revisarlo y modificarlo en la medida que se corrija aquello de lo que el organismo ha alertado de su mal diseño. "Como siempre los **beneficios fiscales** tienen que cumplir el objetivo para el que están fabricados y si no, habrá que sustituirlos por otros que realmente cumplan con ese objetivo", ha remarcado.

Del mismo modo, la ministra ha defendido el diálogo que el Ejecutivo quiere construir en torno al **pago por uso de las carreteras** para permitir su mantenimiento. Montero ha señalado que este modelo existe en más de 23 países de la Unión Europea. "Tenemos que homologarnos con Europa también en estas materias. El cómo, dónde, de qué manera y bajo qué preceptos están por dialogar", ha insistido.

JUSTICIA FISCAL

Por su parte, Sánchez ha abogado por un **nuevo contrato social** que permita combatir las desigualdades y para el que será necesaria una mayor justicia fiscal, incluyendo el final de los paraísos fiscales y de la competencia internacional a la baja en materia de impuestos, que ha privado a los gobiernos de los recursos necesarios para financiar inversiones fundamentales para hacer frente a crisis como la planteada por la pandemia.

"No hay justicia social si no hay justicia fiscal y **los impuestos justos y progresivos son fundamentales** para mantener los servicios públicos", ha defendido Sánchez en su intervención en el IV Congreso Iberoamericano CEAPI para líderes de compañías y familias empresarias.

En este sentido, el presidente español ha reclamado **evitar el dumping fiscal** en determinados sectores vinculados a las nuevas tecnologías, que se han visto reforzados durante la crisis actual, además de "poner fin no solo a los paraísos fiscales, sino también a la competencia a la baja de la fiscalidad global". "La recuperación debe ser justa, que impulse un nuevo contrato social que permita un **modelo económico más inclusivo**", ha defendido Sánchez, quien ha advertido del riesgo de que América Latina y el caribe pierdan décadas de desarrollo por la pandemia.

A este respecto, ha destacado que España y otros socios iberoamericanos han hecho un llamamiento a las instituciones financieras internacionales y bancos de desarrollo para que tengan en cuenta la situación singular de las economías de la región, especialmente de aquellas de renta media. "Consideramos que las instituciones internacionales y los bancos de desarrollo deben crear nuevos instrumentos o adaptar los existentes", ha afirmado el presidente español, destacando que el **Fondo Monetario Internacional (FMI)** ha abierto una oportunidad con la nueva asignación de sus derechos especiales de giro (DEG).

Medio	Ecobolsa	Fecha	17/05/2021
Soporte	Prensa Digital	País	España
U. únicos	73 828	V. Comunicación	5 963 EUR (7,242 USD)
Pág. vistas	258 866	V. Publicitario	1947 EUR (2364 USD)

https://www.ecobolsa.com/noticias/sanchez-anuncia-que-la-vacunacion-masiva-de-menores-de-50-anos-llegara-en-junio.html

17/05/2021 10:14:27

Sánchez anuncia que la "vacunación masiva de menores de 50 años" llegará en junio

El presidente del Gobierno, Pedro Sánchez, ha anunciado que en junio habrá un proceso de "vacunación masiva de menores de 50 años" en España, una vez que quede completada la inmunización de los más mayores. Además, este lunes se van a superar los 7 millones de personas con pauta completa.



COMPARTIR EN FACEBOOK COMPARTIR EN TWITTER

"Hoy vamos a **superar los 7 millones de personas con pauta completa** y los 15 millones con al menos una dosis, por lo que una vez que la inmensa mayoría de ciudadanos de 70 a 79 años tenga la pauta completa este mes de mayo, en junio, será el comienzo de vacunación masiva de menores de 50 años", ha destacado el presidente este lunes durante la inauguración el IV Congreso Iberoamericano CEAPI (Consejo Empresarial Alianza por Iberoamérica)

El jefe del Ejecutivo ha recordado que **quedan "93 días para lograr la inmunidad de grupo"** y ha avanzado que entre el 8 y el 11 de junio realizará una gira por varios países iberoamericanos, que le llevará a Argentina y Costa Rica, para "renovar la relación estratégica" de España con esta región. Sánchez también ha dado a conocer que en junio se pondrá en marcha el **certificado verde**.

A finales de la pasada semana, Sánchez aseguraba que España recibirá **13 millones de dosis** de la vacuna contra el Covid-19 de Pfizer/BioNTech, lo que esto supone "un gran salto" para alcanzar la inmunidad de grupo "a mediados de agosto".

"Estamos cumpliendo a rajatabla los objetivos", "nuestro país va a dar un nuevo salto cualitativo, un salto de gigante, en la llegada de vacunas. Será un nuevo salto adelante en la vacunación y, por lo tanto, en la **recuperación económica y la normalidad previa a la pandemia**", afirmaba. Con esas 13 millones de vacunas, "vamos en línea recta hacia la inmunidad de grupo, ya que 33 millones de españoles estarán vacunados a mediados de agosto", señalaba el presidente.

LAS + LEIDAS



Consultorio de análisis técnico: Solaria, Mapfre, PharmaMar, ACS, Acerinox, Grenergy, bitcoin...
Análisis tecnico - 15/05/2021



¿Tiene razón Elon Musk? Estas son las criptos menos contaminantes que el bitcoin
Criptodivisas - 16/05/2021



Sacyr, Merlin Properties y Rovi nos dan una nueva oportunidad de compra
Análisis - 15/05/2021



El BdE se ciñe al guión de distanciarse de las criptos: "No las considera en sus reservas"
Economía - 15/05/2021

Consultorio de análisis técnico: Repsol, PharmaMar, Gamesa, Naturgy, Ercros, AMD, Amazon y Netflix
Análisis tecnico - 13/05/2021

Periódico Extremadura

Medio	El Periódico de Extremadura	Fecha	17/05/2021
Soporte	Prensa Digital	País	España
U. únicos	12 876	V. Comunicación	2 196 EUR (2,611 USD)
Pág. vistas	40 536	V. Publicitario	717 EUR (852 USD)

CEAPI

https://www.elperiodicoextremadura.com/espana/2021/05/17/sanchez-garantiza-vacunacion-masiva-junio-51909289.html

Sánchez garantiza la vacunación masiva en junio a los menores de 50 años

EFE • original

El presidente del Gobierno, Pedro Sánchez, ha garantizado este lunes que en el mes de **junio habrá en España una vacunación masiva contra el coronavirus de los menores de 50 años**.

Sánchez se ha referido al proceso de vacunación en la inauguración del IV Congreso Iberoamericano para líderes de compañías y familias empresarias, en el que ha señalado que **faltan 93 días para lograr la inmunidad de grupo**.

Para el jefe del Ejecutivo, los datos de reducción de los contagios son muy elocuentes y, así, ha recordado que la incidencia acumulada en una semana el pasado viernes cayó más de 35 puntos, un 18,4 por ciento.

A ello ha sumado el ritmo de vacunación, en el que ha dicho que se suma récord tras récord y la semana pasada se administraron casi 612.000 dosis en un solo día y **casi 3 millones en siete días.**

Tras asegurar que el sistema de salud está preparado para superar este ritmo en las próximas semanas, ha recordado que **este lunes se va a rebasar la cifra de siete millones de personas con pauta completa** y quince millones con una sola dosis, el 31 por ciento de la población.

Debido a ese ritmo es cuando ha garantizado que en junio comenzará una vacunación masiva de los menores de 50 años.

Sánchez ha destacado también la trascendencia del certificado verde digital y ha informado de que los primeros resultados de la prueba de su funcionamiento están siendo muy positivos.

El objetivo es operar con este certificado antes de que concluya el mes de junio, lo que ha considerado que va a ser una extraordinaria noticia para el turismo.

Viaje a Costa Rica

Por otro lado, **Sánchez viajará en junio a Costa Rica para reunirse con varios líderes de países centroamericanos y analizar con ellos la situación de la región y sus relaciones con España**.

Sánchez ha anunciado este viaje a Costa Rica, segunda parte de una gira del **8 al 11 de junio** que le llevará también a Argentina, en la inauguración del IV Congreso Iberoamericano Ceapi para líderes de compañías y familias empresarias.

El jefe del Ejecutivo ya avanzó la pasada semana su visita a Argentina los días 8 y 9 de junio tras la reunión que mantuvo en el Palacio de la Moncloa con el presidente de este país, Alberto Fernández.

Una visita con la que ha dicho este lunes que **pretende renovar la asociación estratégica bilateral y adaptarla a los nuevos tiempos y desafíos**.

Sánchez estará acompañado en este viaje por un grupo de empresarios y junto a ellos se trasladará después a San José, donde ha avanzado que se reunirá con los principales líderes de la región centroamericana.

Un encuentro en el que ha explicado que **abordará cuestiones de carácter bilateral y también asuntos relativos a la situación de la región.**

En concreto, según ha concretado, el drama humanitario provocado por la crisis de los refugiados, el desafío de la migración y los desplazamientos agravados por la pandemia y los recientes huracanes a causa del cambio climático.

El jefe del Ejecutivo ha señalado que esa gira es un paso más en la presencia del Gobierno

Periódico Extremadura

Medio	El Periódico de Extremadura	Fecha	17/05/2021
Soporte	Prensa Digital	País	España
U. únicos	12 876	V. Comunicación	2 196 EUR (2,611 USD)
Pág. vistas	40 536	V. Publicitario	717 EUR (852 USD)

CEAPI

https://www.elperiodicoextremadura.com/espana/2021/05/17/sanchez-garantiza-vacunacion-masiva-junio-51909289.html

español y la suya en particular en América Latina tras haber visitado desde 2018 otros países como Colombia, Bolivia, Chile, México, Cuba y Guatemala.



elCorreo DE ANDALUCÍA

Medio	elCorreoweb.es	Fecha	17/05/2021
Soporte	Prensa Digital	País	España
U. únicos	61 853	V. Comunicación	5 430 EUR (6,596 USD)
Pág. vistas	216 715	V. Publicitario	1773 EUR (2153 USD)

CEAPI

https://elcorreoweb.es/internacional/la-clave-del-desarrollo-de-las-vacunas-GY7302448

La clave del desarrollo de las vacunas

El Correo • original

Expertos reunidos en la mesa redonda **'Salud y pandemia: el gran reto del planeta'**, moderada por la exministra de Sanidad y vicepresidenta segunda del Congreso de los Diputados, Ana Pastor, en el marco del IV Congreso Iberoamericano del Consejo Empresarial Alianza por Iberoamérica (CEAPI), han asegurado que las vacunas contra el Covid-19 no se hubieran desarrollado tan rápido si antes no se hubiese invertido en innovación.

"**Si la innovación no se hubiese desarrollado no habríamos tenido en nueves meses varias vacunas contra el coronavirus para la población mundial**. Y es que, la innovación desarrolla talento, capacidades científicas y crecimiento", ha aseverado el presidente de Pfizer España, Sergio Rodríguez.

Del mismo modo se ha pronunciado el CEO de Oryzon, Carlos Buesa, quien ha destacado que **ante una "pandemia descontrolada" la ciencia ha puesto a disposición de la humanidad vacunas con unos niveles "altísimos" de eficacia y seguridad.**

Además, durante el encuentro Buesa ha destacado la capacidad que ha tenido la industria farmacéutica para poner en marcha una cadena de montaje que está permitiendo producir millones de dosis de vacunas para todo el mundo.

"Con la pandemia hemos visto que la inversión en recursos y en investigación produce un beneficio real en la sociedad", ha añadido el CEO de Laboratorios Salvat y presidente de la Asociación para el Autocuidado de la Salud (Anefp), Alberto Bueno.

No obstante, el experto **ha lamentado que la "interlocución" con la clase política sea cortoplacista,** a pesar de que la innovación, investigación y desarrollo de nuevas moléculas o tratamientos suele ir ligado a proyectos a largo plazo.

En esta línea se ha pronunciado también Buesa, quien ha destacado la necesidad de alcanzar un "gran acuerdo de país a medio y lago plazo" ya que la industria farmacéutica es una fuente de empleo de calidad e innovación.

"Es necesario que haya una normativa que facilite la inversión en innovación", ha apostillado Rodríguez, a lo que el CEO de Insud Pharma, Lucas Sigman, ha añadido que los fondos europeos también pueden ser una oportunidad para la industria farmacéutica.



Medio	galiciaconfidencial	Fecha	17/05/2021
Soporte	Prensa Digital	País	España
U. únicos	112 030	V. Comunicación	7 236 EUR (8,790 USD)
Pág. vistas	400 858	V. Publicitario	2402 EUR (2918 USD)

https://www.galiciaconfidencial.com/noticia/163362-sanchez-di-quedan-cen-dias-inmunidade-grupo

Uso de *cookies*

Nesta web **utilizamos *cookies* propias e de terceiros** para prestar os nosos servizos, contabilizar as visitas, mostrarlle publicidade relacionada coas súas preferencias e integrarnos con varias redes sociais. **Se continúa navegando, consideramos que acepta o seu uso**. Pode consultar a nosa **información detallada.**

Acepto

Sociedade



Temas: VACINACIóN | PEDRO SáNCHEZ | CONGRESO | UE | VACINAS | EMPRESARIOS

Sánchez di que quedan menos de cen días para a "inmunidade de grupo"

Destaca que as primeiras probas técnicas para o certificado covid están a ser positivas.

Por Europa Press / Redacción | MADRID | 17/05/2021 | Actualizada ás 12:08

O presidente do Goberno, Pedro Sánchez, resaltou os avances na vacinación, asegurando que esta é "a mellor política económica" para superar a pandemia. Tras precisar que estamos a "93 días para a inmunidade de grupo", o presidente do Goberno subliñou a redución dos contaxios e que a incidencia acumulada a catorce días por 100.000 habitantes na semana que terminou o venres caeu máis de 35 puntos. Isto supón "un **descenso semanal do 18,4 por cento**", incidiu.

Ademais**, veñen rexistrando "marca tras marca" de vacinación diaria, con case 612.000 dose incoluadas nun só día**, o que supón un ritmo semanal de case 3 millóns de doses semanais que confiou en que o sistema de saúde poderá superar nas próximas semanas.



O presidente do Goberno, Pedro Sánchez, intervén na inauguración do IV Congreso Iberoamericano do Consello Empresarial Alianza por Iberoamérica (CEAPI). Isabel Infantes - Europa Press | Fonte: *Europa Press*

CERTIFICADO VERDE

Por outra banda, indicou este luns que as primeiras probas técnicas que se están efectuado para a **introdución do certificado verde dixital europeo están a ser moi positivas**, polo que se

Comparte esta noticia

¿Gústache esta noticia?

Colabora para que sexan moitas máis activando GCplus

+ Que é **GC plus**? | Achegas

Últimas noticias: Sociedade

- Sánchez di que quedan menos de cen días para a "inmunidade de grupo"
- O 36% dos galegos xa teñen unha dose da vacina e o 23% están completamente inmunizados
- Baixan os casos de covid pero hai un leve aumento da presión hospitalaria
- "No negocio da minaría a maior parte dos beneficios son para grandes empresas foráneas"
- Dous novos falecidos con covid elevan a 2.403 a cifra total de mortes na pandemia
- Ferido de consideración un septuaxenario tras caer dunha altura de tres metros en Silleda

PUBLICIDADE



PUBLICIDADE



PUBLICIDADE



Medio	galiciaconfidencial	Fecha	17/05/2021
Soporte	Prensa Digital	País	España
U. únicos	112 030	V. Comunicación	7 236 EUR (8,790 USD)
Pág. vistas	400 858	V. Publicitario	2402 EUR (2918 USD)

https://www.galiciaconfidencial.com/noticia/163362-sanchez-di-quedan-cen-dias-inmunidade-grupo

mostrou convencido de que poderá implantarse antes de finais de xuño.

Así o desvelou durante a súa intervención no IV Congreso Iberoamericano do Consello Empresarial Alianza por Iberoamérica (CEAPI). Segundo dixo, **os primeiros resultados da proba piloto "están a ser francamente positivos"**, co que ve factible cumprir co obxectivo de que o certificado Covid estea operativo "antes de que finalice o mes de xuño", unha "noticia extraordinaria" para o turismo.

España é un dos países seleccionados para probar desde o 14 de maio o funcionamento do certificado no que se refire a "a súa emisión e a súa lectura", precisou o presidente do Goberno. As probas técnicas que a Comisión Europea conta con levar a cabo coa gran maioría de Estados membros antes de que o certificado estea aprobado e formalmente operativo arrincaron a semana pasada de maneira gradual con oito países da UE, entre eles España o venres.

O primeiros 'test' foi "moi ben" en todos os casos e está previsto que outra decena de Estados membro máis Islandia se unan esta mesma semana, segundo lembran fontes comunitarias, co que **xa porían a proba o sistema de conexión a maioría de países socio**s.

APOIO A AMÉRICA LATINA

Por outra banda, aproveitou para reiterar ante os empresarios iberoamericanos o compromiso do Goberno con destinar este ano entre o 5 e o 10 por cento das vacinas que lle corresponden a España, o que se traducirá nunhas 7,5 millóns de doses, aos países de América Latina e o Caribe.

Temas: VACINACIóN | PEDRO SáNCHEZ | CONGRESO | UE | VACINAS | EMPRESARIOS

Comenta

Texto ¿Queres deixar un comentario?



+lidas | +comentadas | comentarios

- Xa hai data para vacinar ao grupo de 40 a...
- Case 90 nenos e traballadoras en corentena...
- Galicia achégase á inmunidade de grupo...
- A evolución da Covid en Santiago é...
- Galicia podería estar inmunizada ao 100%...
- (Vídeo) Cando coros de todo o mundo...

PUBLICIDADE



PUBLICIDADE



GC está baixo licenza Creative Commons Recoñecemento-NonComercial-CompartirIgual 4.0 .

Diario de Mallorca

Medio	Diariodemallorca.es	Fecha	17/05/2021
Soporte	Prensa Digital	País	España
U. únicos	44 042	V. Comunicación	4 431 EUR (5,270 USD)
Pág. vistas	145 881	V. Publicitario	1471 EUR (1749 USD)

CEAPI

https://www.diariodemallorca.es/nacional/2021/05/17/sanchez-garantiza-vacunacion-masiva-junio-51909265.html

Sánchez garantiza la vacunación masiva en junio a los menores de 50 años

EFE • original

El presidente del Gobierno, Pedro Sánchez, ha garantizado este lunes que en el mes de **junio habrá en España una vacunación masiva contra el coronavirus de los menores de 50 años**.

Sánchez se ha referido al proceso de vacunación en la inauguración del IV Congreso Iberoamericano para líderes de compañías y familias empresarias, en el que ha señalado que **faltan 93 días para lograr la inmunidad de grupo**.

Para el jefe del Ejecutivo, los datos de reducción de los contagios son muy elocuentes y, así, ha recordado que la incidencia acumulada en una semana el pasado viernes cayó más de 35 puntos, un 18,4 por ciento.

A ello ha sumado el ritmo de vacunación, en el que ha dicho que se suma récord tras récord y la semana pasada se administraron casi 612.000 dosis en un solo día y **casi 3 millones en siete días.**

Tras asegurar que el sistema de salud está preparado para superar este ritmo en las próximas semanas, ha recordado que **este lunes se va a rebasar la cifra de siete millones de personas con pauta completa** y quince millones con una sola dosis, el 31 por ciento de la población.

Debido a ese ritmo es cuando ha garantizado que en junio comenzará una vacunación masiva de los menores de 50 años.

Sánchez ha destacado también la trascendencia del certificado verde digital y ha informado de que los primeros resultados de la prueba de su funcionamiento están siendo muy positivos.

El objetivo es operar con este certificado antes de que concluya el mes de junio, lo que ha considerado que va a ser una extraordinaria noticia para el turismo.

Viaje a Costa Rica

Por otro lado, **Sánchez viajará en junio a Costa Rica para reunirse con varios líderes de países centroamericanos y analizar con ellos la situación de la región y sus relaciones con España**.

Sánchez ha anunciado este viaje a Costa Rica, segunda parte de una gira del **8 al 11 de junio** que le llevará también a Argentina, en la inauguración del IV Congreso Iberoamericano Ceapi para líderes de compañías y familias empresarias.

El jefe del Ejecutivo ya avanzó la pasada semana su visita a Argentina los días 8 y 9 de junio tras la reunión que mantuvo en el Palacio de la Moncloa con el presidente de este país, Alberto Fernández.

Una visita con la que ha dicho este lunes que **pretende renovar la asociación estratégica bilateral y adaptarla a los nuevos tiempos y desafíos**.

Sánchez estará acompañado en este viaje por un grupo de empresarios y junto a ellos se trasladará después a San José, donde ha avanzado que se reunirá con los principales líderes de la región centroamericana.

Un encuentro en el que ha explicado que **abordará cuestiones de carácter bilateral y también asuntos relativos a la situación de la región.**

En concreto, según ha concretado, el drama humanitario provocado por la crisis de los refugiados, el desafío de la migración y los desplazamientos agravados por la pandemia y los recientes huracanes a causa del cambio climático.

El jefe del Ejecutivo ha señalado que esa gira es un paso más en la presencia del Gobierno

Diario de Mallorca

Medio	Diariodemallorca.es	Fecha	17/05/2021
Soporte	Prensa Digital	País	España
U. únicos	44 042	V. Comunicación	4 431 EUR (5,270 USD)
Pág. vistas	145 881	V. Publicitario	1471 EUR (1749 USD)

CEAPI

https://www.diariodemallorca.es/nacional/2021/05/17/sanchez-garantiza-vacunacion-masiva-junio-51909265.html

español y la suya en particular en América Latina tras haber visitado desde 2018 otros países como Colombia, Bolivia, Chile, México, Cuba y Guatemala.



LA VOZ DE CÁDIZ

Medio	La Voz de Cádiz	Fecha	17/05/2021
Soporte	Prensa Digital	País	España
U. únicos	45 459	V. Comunicación	4 510 EUR (5,363 USD)
Pág. vistas	147 873	V. Publicitario	1497 EUR (1780 USD)

CEAPI

https://epservices.eprensa.com/cgi-bin/view_digital_media.cgi?subclient_id=3158&comps_id=419452414

El Banco de España urge a ratificar el acuerdo comercial entre la UE y el MERCOSUR El gobernador Pablo Hernández de Cos ve «fundamental» la entrada en vigor del pacto ante los beneficios económicos que ocasionará en el continente y en nuestro país

S. E. • original

El Banco de España llama a que nuestro país siga teniendo un rol principal de puente entre Iberoamérica y el resto de Europa. Así lo ha destacado esta tarde el gobernador Pablo Hernández de Cos en la cena del Congreso del Consejo Empresarial Alianza por Iberoamérica (CEAPI), en la que ha subrayado que una de las **«principales aportaciones»** que España puede realizar dentro de la UE es «**facilitar la proyección hacia Iberoamérica** desde intereses comunes basados en el comercio y las inversiones».

«Desde esta perspectiva, las empresas españolas **pueden liderar además las relaciones e intereses de la UE** con una región rica en materias primas estratégicas para las comunicaciones y la transformación digital (petróleo, cobre, zinc, estaño y litio), así como en el ámbito de la seguridad alimentaria (materias primas alimenticias y nitratos)», ha aseverado.

En este sentido, De Cos ha manifestado que «**resulta fundamental lograr la ratificación y entrada en vigor del acuerdo entre el MERCOSUR y la UE** alcanzado en 2019, que tendría un importante efecto catalizador». El gobernador ha apuntado que los flujos comerciales de la primera área económica repuntarían un 15% mientras que su PIB lo haría un 0,4%, además de que España **sería de las economías «más beneficiadas» dentro de la UE.**

También ha apostado por una mayor integración dentro del continente iberoamericano, en un escenario en el que «las economías de la región siguen presentando márgenes muy amplios para una mayor integración». «Un acuerdo entre el MERCOSUR y la Alianza del Pacífico supondría, de acuerdo con algunas estimaciones disponibles, un **incremento en promedio del 0,3% del PIB**, mientras que el incremento en promedio del PIB en el caso de un acuerdo comercial para el conjunto de la región sería del 1,5%», ha apostillado.

Por último, De Cos ha llamado a la colaboración para avanzar en la campaña de vacunación de Covid en el continente y ha resaltado que «**persisten importantes carencias institucionales**» en Iberoamérica, que se «manifiestan en situaciones de **desigualdad** y de pobreza crónicas, con los **episodios asociados de inestabilidad tanto social como política** y de falta de seguridad jurídica».

Ello hace, en sus palabras, que las inversiones y la presencia empresarial deban «ser prudentes». «La apuesta por el desarrollo económico de la región es un elemento de primer orden para propiciar cambios institucionales en los ámbitos de los derechos de propiedad, los derechos individuales y la reducción de la pobreza y de la desigualdad», ha reflexionado.

El Banco de España urge a ratificar el acuerdo comercial entre la UE y el MERCOSUR es un contenido original de ABC.es

LA VOZ DE CÁDIZ.es

Medio	La Voz de Cádiz	Fecha	17/05/2021
Soporte	Prensa Digital	País	España
U. únicos	45 459	V. Comunicación	4 510 EUR (5,363 USD)
Pág. vistas	147 873	V. Publicitario	1497 EUR (1780 USD)

https://epservices.eprensa.com/cgi-bin/view_digital_media.cgi?subclient_id=3158&comps_id=419452414



LA VOZ DE CÁDIZ

Medio	La Voz de Cádiz	Fecha	17/05/2021
Soporte	Prensa Digital	País	España
U. únicos	45 459	V. Comunicación	4 510 EUR (5,363 USD)
Pág. vistas	147 873	V. Publicitario	1497 EUR (1780 USD)

CEAPI

https://epservices.eprensa.com/cgi-bin/view_digital_media.cgi?subclient_id=3158&comps_id=419126255

Sánchez asegura que la vacunación masiva a menores de 50 empezará en junio El presidente del Gobierno ha anunciado que el mes que viene se pondrá en marcha el certificado verde Por qué la OMS no quiere vacunar a los niños Qué pasa si no me quiero vacunar con AstraZeneca

S.S. • original

El presidente del Gobierno, **Pedro Sánche**z, ha anunciado este lunes que la «vacunación masiva de menores de 50 años» comenzará en el mes de junio, una vez que se haya completado la inmunización de los más mayores, y se transite en «línea recta» hacia la inmunidad de grupo que confía alcanzar en verano.

Lo ha asegurado en la inauguración el IV Congreso Iberoamericano CEAPI (Consejo Empresarial Alianza por Iberoamérica), en el que también ha anunciado que en junio **se pondrá en marcha el certificado verde**.

«Hoy vamos a superar los 7 millones de personas con pauta completa y los 15 millones con al menos una dosis, por lo que una vez que la inmensa mayoría de ciudadanos de 70 a 79 años tenga la pauta completa este mes de mayo, en junio, será el comienzo de vacunación masiva de menores de 50 años», ha dicho.

Sánchez ha dicho además que quedan «93 días para lograr la inmunidad de grupo». Entre el 8 y el 11 de junio, ha afirmado, realizará una gira por varios países iberoamericanos, que le llevará a Argentina y Costa Rica, para «renovar relación estratégica» de España con esta región.

En este contexto, ha reiterado que resulta «imprescindible» llevar a «todos los rincones del mundo» el **mayor número de dosis posibles** porque «la vacunación es la mejor política económica» y sin ella no habrá recuperación. «No es posible la recuperación si no es mediante la vacunación masiva».

Sánchez recordó que la pretensión de España es «ayudar, tender la mano» a la región iberoamericana que, pese a concentrar el 5% de la población mundial, acapara el 30% de afectados por Covid-19.

El presidente del Gobierno ha asegurado que **España donará entre el 5% y el 10% de las vacunas** que se reciban este año no solo a América Latina sino también a la región del Caribe, una cantidad «humilde» pero importante para España en el contexto internacional, de 7,5 millones de dosis. El jefe del Ejecutivo ha destacado quee este anuncio «no ha encontrado ninguna oposición por parte de ningún partido político, sino, al contrario, que lo han aplaudido y respaldado» porque se trata de un acto de solidaridad, máxima con países que en España «entendemos como hermanos».

Sánchez asegura que la vacunación masiva a menores de 50 empezará en junio es un contenido original de ABC.es

LA VOZ DE CÁDIZ.es

Medio	La Voz de Cádiz	Fecha	17/05/2021
Soporte	Prensa Digital	País	España
U. únicos	45 459	V. Comunicación	4 510 EUR (5,363 USD)
Pág. vistas	147 873	V. Publicitario	1497 EUR (1780 USD)

https://epservices.eprensa.com/cgi-bin/view_digital_media.cgi?subclient_id=3158&comps_id=419126255



LA VOZ DE CÁDIZ

Medio	La Voz de Cádiz	Fecha	17/05/2021
Soporte	Prensa Digital	País	España
U. únicos	45 459	V. Comunicación	4 510 EUR (5,363 USD)
Pág. vistas	147 873	V. Publicitario	1497 EUR (1780 USD)

CEAPI

https://epservices.eprensa.com/cgi-bin/view_digital_media.cgi?subclient_id=3158&comps_id=419122921

Sánchez espera aprobar «más pronto que tarde» el acuerdo entre la UE y Mercosur El presidente del Ejecutivo también abogó en el IV Congreso Iberoamericano Ceapi por poner fin a los paraísos fiscales y a la competencia a la baja de la fiscalidad global

ABC • original

El presidente del Gobierno español, Pedro Sánchez, expresó este lunes su deseo de que **«más pronto que tarde» pueda cerrarse el acuerdo entre la Unión Europea (UE) y el Mercosur**, que confía que incorpore la cuestión de la sostenibilidad con metas aún más ambiciosas. «Estamos trabajando con los países del Mercosur para que el nuevo acuerdo con la UE sea aún más ambicioso en aspectos fundamentales para el conjunto de la ciudadanía como la deforestación, fijando objetivos concretos y aportando recursos financieros», señaló el presidente español en su intervención en el IV Congreso Iberoamericano Ceapi para líderes de compañías y familias empresarias.

El presidente del Ejecutivo también **abogó por poner fin a los paraísos fiscales y a la competencia a la baja de la fiscalidad global** y lamentó que eso ha provocado que los gobiernos carezcan de ingresos necesarios para financiar inversiones fundamentales.

Asimismo, Sánchez destacó que España **lidera el impulso para promover la presencia de Latinoamérica en la agenda de la UE**, para lo que, junto a Portugal, está impulsando grandes acuerdos comerciales, como el de México y Chile, aparte del potencial con Mercosur. «Estos acuerdos comerciales son mucho más que comercio, representan la voluntad de crear una alianza estratégica entre la UE e Iberoamérica, que es fundamental para la UE», apuntó en referencia a las difíciles relaciones de la UE con Rusia o Turquía, así como ante la redefinición de relaciones con China.

«Sin duda alguna Europa tiene que mirar a América Latina como una zona prioritaria para las relaciones económicas y políticas», afirmó, al tiempo que subrayó que España apuesta por la recuperación rápida de la región a través de la vacunación y de las inversiones.

Para alcanzar la recuperación económica, el jefe del Ejecutivo recordó que se necesita más que nunca a los empresarios. «Este es un Gobierno amigo de las empresas», aseguró Sánchez, quien pidió a las compañías españolas a que sigan invirtiendo en América Latina porque considera que es «una apuesta segura».

Por su partem el presidente del Banco Interamericano de Desarrollo (BID), Mauricio Claver-Carone, aseguró que esta década «no tiene por qué» ser un periodo «perdido» para América Latina, a pesar de la crisis económica que afronta y de que siga siendo una de las regiones con mayor impacto de la pandemia.

El cubano-estadounidense se expresó así en debate donde participó junto a los secretarios generales de la Segib y de la OCDE, Rebeca Grynspan y Ángel Gurría, respectivamente. En el mismo debate, centrado en analizar los retos y las oportunidades que la pandemia deja en América Latina, también participó el presidente de honor de Ceapi, Enrique Iglesias.

El presidente del BID reconoció que la región enfrenta la peor crisis «desde 1821», pero «en cada crisis se dan oportunidades y en esas oportunidades es donde hay que centrarse». En ese sentido, ligó la recuperación económica de la región al ritmo de vacunación contra el covid y recordó que su institución ya ha dedicado 1.000 millones de dólares para «distribución, adquisición y almacenaje» de dosis.

«Obviamente no es suficiente, hemos visto los desafíos, y hoy trabajamos con Covax para aprender de los errores, nosotros podemos actuar como un país para ayudar a la distribución, mientras más tiempo dure la vacunación, más se va a tardar» en conseguir una recuperación, añadió.

Apuntó también a las cinco grandes oportunidades que tiene la región, a su parecer: la

LA VOZ DE CÁDIZ

Medio	La Voz de Cádiz	Fecha	17/05/2021
Soporte	Prensa Digital	País	España
U. únicos	45 459	V. Comunicación	4 510 EUR (5,363 USD)
Pág. vistas	147 873	V. Publicitario	1497 EUR (1780 USD)

CEAPI

https://epservices.eprensa.com/cgi-bin/view_digital_media.cgi?subclient_id=3158&comps_id=419122921

integración, la digitalización, la innovación en las empresas, la igualdad de género y el desarrollo sostenible.

En su turno de palabra, la secretaria general iberoamericana, Rebeca Grynspan, declaró que la «brecha de vacunación sigue siendo muy importante para los países en desarrollo» y recordó que el mecanismo Covax para el acceso global a las vacunas «solo garantiza el 20 % de la vacunación en estos países», con lo que «no será suficiente para poder recuperarnos de la crisis».

La costarricense consideró que parte del problema se encuentra en el financiamiento y también en los precontratos que las farmacéuticas solicitan a los países para comprar dosis.

A la vez que aplaudió iniciativas de países desarrollados de ceder dosis, como la que España hizo en la pasada Cumbre Iberoamericana, cuando anunció la donación de 7,5 millones de vacunas.

Grynspan valoró la futura emisión de derechos de giro por parte del Fondo Monetario Internacional, pero pidió que los países que no los requieren puedan cederlos para «programas de inversión y abrir el espacio fiscal» de los latinoamericanos.

Por su lado, el secretario general de la OCDE, **Ángel Gurría, insistió en el multilateralismo como la «única forma de abordar los problemas» en el mundo** y subrayó que las empresas tienen que «participar y dirigir» los procesos de cambio que propongan los gobiernos.

Sánchez espera aprobar «más pronto que tarde» el acuerdo entre la UE y Mercosur es un contenido original de ABC.es



leonoticias

Medio	Leonoticias.com	Fecha	17/05/2021
Soporte	Prensa Digital	País	España
U. únicos	34 370	V. Comunicación	3 847 EUR (4,575 USD)
Pág. vistas	126 894	V. Publicitario	1277 EUR (1518 USD)

CEAPI

https://www.leonoticias.com/economia/sanchez-aboga-impuestos-20210517115220-ntrc.html

Sánchez aboga por impuestos progresivos para mantener los servicios públicos

original

El presidente del Gobierno, Pedro Sánchez, pide una mayor «justicia fiscal» y critica la competencia a la baja en materia de impuestos durante la inauguración del IV Congreso Iberoamericano CEAPI



El presidente del Gobierno, Pedro Sánchez. /

El presidente del Gobierno español, Pedro Sánchez, ha vuelto a poner sobre la mesa su propuesta de crear un nuevo contrato social «para el que será necesaria una mayor **justicia fiscal**». Y eso, a su juicio, pasa por el final de los paraísos fiscales y de la competencia a la baja en materia de impuestos en el ámbito internacional.

Así lo ha manifestado durante la inauguración del **IV Congreso Iberoamericano CEAPI** que se celebra estos días en Madrid y que reúne a líderes políticos y empresariales para analizar los retos y oportunidades de crecimiento en la región tras el duro golpe de la pandemia.

«No hay justicia social si no hay justicia fiscal y los impuestos justos y progresivos son fundamentales para mantener los servicios públicos«, ha defendido Sánchez durante el discurso inaugural. El presidente del Gobierno, que también ha anunciado que **en junio comenzará la vacunación masiva para menores de 50 años**, ha insistido también en la necesaria colaboración público-privada para conseguir los objetivos de recuperación económica, animando a las empresas a recuperar las inversiones en Latinoamérica tras el «repliegue» sufrido durante la pandemia.

«Sigan invirtiendo en América Latina, es una apuesta segura», ha añadido el presidente español, apuntando que garantizar un **clima de negocios seguro y estable** es fundamental para alcanzar este objetivo. «Necesitamos más que nunca al **sector privado**, este es un Gobierno amigo de las empresas», ha añadido. Y en este punto ha anunciado que realizará una gira por Argentina y Costa Rica acompañado de «empresas muy importantes». «Iberoamérica es muy importante para nosotros», asegura, mostrando también su confianza en un pronto **acuerdo comercial entre la Unión Europea y Mercosur**.

Colaboración

La idea del trabajo 'codo con codo' para salir de la crisis también ha sido destacada por los otros participantes del encuentro. **Enrique Iglesias, presidente de honor de CEAPI**, ha pedido que los sectores políticos no pierdan el tiempo frente a la realidad de la pandemia. «Tienen

leonoticias

Medio	Leonoticias.com	Fecha	17/05/2021
Soporte	Prensa Digital	País	España
U. únicos	34 370	V. Comunicación	3 847 EUR (4,575 USD)
Pág. vistas	126 894	V. Publicitario	1277 EUR (1518 USD)

CEAPI

https://www.leonoticias.com/economia/sanchez-aboga-impuestos-20210517115220-ntrc.html

que reaccionar, hay que buscar grandes acuerdos que permitan hacer frente a la crisis«, ha indicado.

En su llamamiento a los empresarios para ayudar a transformar la economía, Iglesias, que también presidió durante años el **Banco Interamericano de Desarrollo (BID),** ha advertido que «es difícil construir si no tenemos comprometido al sector político, que ponga a la sociedad por encima de todos sus intereses».

En el mismo sentido se ha manifestado **Ángel Gurría, secretario general de la OCDE**, indicando que «el sector empresarial iberoamericano debe ser el motor principal de la recuperación, sobre todo las pymes». Para ello, insiste en que «hay que darles oportunidades, informarles, pedirles su punto de vista, además de ofrecer **certidumbre jurídica y financiación**».

El evento también ha contado con profundos análisis sobre la importancia del capital humano, de la educación, de la digitalización y de la sostenibilidad para guiar las decisiones empresariales del futuro. También ha tenido espacio el debate en torno a las infraestructuras, pilar de las economías latinoamericanas, para avanzar hacia modelos de ciudades y transporte más sostenibles. **Alfonso Gajate, fundador de Ella Link**, ha insistido en que aquí también «hay que conseguir que la empresa se comprometa más con las decisiones públicas», haciendo que los Gobiernos tengan más presentes las ideas y recomendaciones del sector privado.

Los participantes en el debate coincidieron en que **el futuro en este sector** pasa también por crear un marco atractivo para que los empresarios puedan apostar por ese modelo que, según indican, «ayudará a acortar la brecha de la desigualdad en materia de infraestructuras».

leonoticias

Medio	Leonoticias.com	Fecha	17/05/2021
Soporte	Prensa Digital	País	España
U. únicos	34 370	V. Comunicación	3 847 EUR (4,575 USD)
Pág. vistas	126 894	V. Publicitario	1277 EUR (1518 USD)

CEAPI

https://www.leonoticias.com/sociedad/salud/sanchez-vacunacion-masiva-20210517110100-ntrc.html

Sánchez: la vacunación «masiva» de los menores de 50 años empezará en junio

original

El objetivo básico de la campaña de vacunación (el 70% de los 40.129.822 españoles mayores de 16 años inmunizados antes del 31 de agosto) está cada vez más cerca y el Ministerio de Sanidad estima que la fecha incialmente prevista podría incluso adelantarse dos semanas. **El presidente del Gobierno, Pedro Sánchez, anunció este lunes que la vacunación «masiva» de los menores de 50 años comenzará en junio**. «Una vez que la inmensa mayoría de las personas con entre 70 y 79 años cuenten con la pauta completa, en junio comenzará la vacunación masiva de los menores de 50 años», afirmó Sánchez durante su intervención en el IV Congreso Iberoamericano del Consejo Empresarial Alianza por Iberoamérica (Ceapi).

La velocidad con la que se completa la vacunación de los diferentes grupos está empujando a las comunidades autónomas a diseñar calendarios de inmunización para colectivos de edad cada vez más jóvenes. **Más de la mitad ya están preparando la inmunización de las personas de menos de 50 años e incluso algunas, como Castilla-La Mancha y Extremadura**, calculan que podrán empezar a vacunar a las de entre 30 y 39 años desde finales de junio.

Justo el día en que se superó otro hito, que un tercio de la población haya recibido por lo menos la primera dosis, **el presidente detalló que faltan «93 días» para alcanzar la inmunidad de grupo en España**, una fecha que corresponde con el 17 de agosto, catorce días antes de lo previsto. Así va la vacunación por grupos de edad:

Mayores de 80 años

La vacunación en este grupo de edad está prácticamente concluida. Todos los mayores de 80 años ya han recibido una dosis y el 98,8%, las dos. Tan sólo quedan a la espera de un segundo pinchazo menos de 100.000 personas en esta franja, que consta de 2.834.024.

Entre 70 y 79 años

Con el cambio de criterio sobre el uso de AstraZeneca y el parón con Janssen, fue el grupo (3.960.045 personas) que más tardó en coger velocidad de crucero, pero aquellos retrasos pertenecen al pasado. El 65% de este colectivo ya está vacunado con la pauta completa y el 95,3% ha recibido por lo menos una dosis. En un plazo breve prácticamente el 100% de este grupo tendrá la pauta completa.

Entre 60 y 69 años

Es la franja (5.336.986) en la que más diferencia existe entre los que han recibido una dosis y a los que se les ha inoculado dos (7,6% y 84,3%, respectivamente), y eso es porque a este grupo se le ha inyectado sobre todo, aunque no únicamente (también se les ha administrado la monodosis de Janssen y las vacunas ARN mensajero), la fórmula de AstraZeneca, que requiere 12 semanas entre la primera inyección y la segunda. En la primera mitad del verano casi todo este colectivo estará completamente vacunado.

Entre 50 y 59 años

El grupo (7.033.306) que ahora mismo se está vacunando mayoritariamente: el 7% ya tiene la pauta completa y el 27,1%, por lo menos una dosis. Reciben Pfizer, la vacuna de la que España dispone de más dosis, Moderna y ahora también Janssen, lo que acelerará su inmunización, a la espera de que la Comisión de Salud Pública se pronuncie sobre el uso de AstraZeneca en los menores de 60 años.

Entre 40 y 49 años

Diez comunidades autónomas (Andalucía, Asturias, Baleares, Murcia, Castilla y León, Extremadura, la Comunidad Valenciana, Navarra, Castilla-La Mancha, Madrid, Murcia y Cataluña) han anunciado que comenzarán a vacunar a este grupo de edad en junio; en la

leonoticias

Medio	Leonoticias.com	Fecha	17/05/2021
Soporte	Prensa Digital	País	España
U. únicos	34 370	V. Comunicación	3 847 EUR (4,575 USD)
Pág. vistas	126 894	V. Publicitario	1277 EUR (1518 USD)

CEAPI

https://www.leonoticias.com/sociedad/salud/sanchez-vacunacion-masiva-20210517110100-ntrc.html

mayoría de los casos, en la segunda mitad del mes, aunque Castilla-La Mancha y Extremadura quieren hacerlo en las primeras semanas.

Entre 30 y 39 años

Precisamente Castilla-La Mancha y Extremadura han sido las primeras comunidades en poner fecha a la vacunación de las personas de entre 30 y 39. Si el envío de vacunas se mantiene en el ritmo actual, creen que podrán iniciar la inmunización de este grupo a finales de junio. Madrid y Cataluña prevén hacerlo a partir de julio y estudian crear un solo colectivo etario (de 16 a 39 años) en lugar de los grupos por décadas que funcionan hasta ahora.





Medio | El Periódico del Mediterráneo | Fecha | 17/05/2021
Soporte | Prensa Digital | País | España
U. únicos | 60 976 | V. Comunicación | 5 299 EUR (6,301 USD)
Pág. vistas | 237 964 | V. Publicitario | 1759 EUR (2091 USD)
https://www.elperiodicomediterraneo.com/espana/2021/05/17/sanchez-garantiza-vacunacion-masiva-junio-51909285.html

Sánchez garantiza la vacunación masiva en junio a los menores de 50 años

EFE • original

El presidente del Gobierno, Pedro Sánchez, ha garantizado este lunes que en el mes de **junio habrá en España una vacunación masiva contra el coronavirus de los menores de 50 años**.

Sánchez se ha referido al proceso de vacunación en la inauguración del IV Congreso Iberoamericano para líderes de compañías y familias empresarias, en el que ha señalado que **faltan 93 días para lograr la inmunidad de grupo**.

Para el jefe del Ejecutivo, los datos de reducción de los contagios son muy elocuentes y, así, ha recordado que la incidencia acumulada en una semana el pasado viernes cayó más de 35 puntos, un 18,4 por ciento.

A ello ha sumado el ritmo de vacunación, en el que ha dicho que se suma récord tras récord y la semana pasada se administraron casi 612.000 dosis en un solo día y **casi 3 millones en siete días.**

Tras asegurar que el sistema de salud está preparado para superar este ritmo en las próximas semanas, ha recordado que **este lunes se va a rebasar la cifra de siete millones de personas con pauta completa** y quince millones con una sola dosis, el 31 por ciento de la población.

Debido a ese ritmo es cuando ha garantizado que en junio comenzará una vacunación masiva de los menores de 50 años.

Sánchez ha destacado también la trascendencia del certificado verde digital y ha informado de que los primeros resultados de la prueba de su funcionamiento están siendo muy positivos.

El objetivo es operar con este certificado antes de que concluya el mes de junio, lo que ha considerado que va a ser una extraordinaria noticia para el turismo.

Viaje a Costa Rica

Por otro lado, **Sánchez viajará en junio a Costa Rica para reunirse con varios líderes de países centroamericanos y analizar con ellos la situación de la región y sus relaciones con España**.

Sánchez ha anunciado este viaje a Costa Rica, segunda parte de una gira del **8 al 11 de junio** que le llevará también a Argentina, en la inauguración del IV Congreso Iberoamericano Ceapi para líderes de compañías y familias empresarias.

El jefe del Ejecutivo ya avanzó la pasada semana su visita a Argentina los días 8 y 9 de junio tras la reunión que mantuvo en el Palacio de la Moncloa con el presidente de este país, Alberto Fernández.

Una visita con la que ha dicho este lunes que **pretende renovar la asociación estratégica bilateral y adaptarla a los nuevos tiempos y desafíos**.

Sánchez estará acompañado en este viaje por un grupo de empresarios y junto a ellos se trasladará después a San José, donde ha avanzado que se reunirá con los principales líderes de la región centroamericana.

Un encuentro en el que ha explicado que **abordará cuestiones de carácter bilateral y también asuntos relativos a la situación de la región.**

En concreto, según ha concretado, el drama humanitario provocado por la crisis de los refugiados, el desafío de la migración y los desplazamientos agravados por la pandemia y los recientes huracanes a causa del cambio climático.

El jefe del Ejecutivo ha señalado que esa gira es un paso más en la presencia del Gobierno

Medio | El Periódico del Mediterráneo | Fecha | 17/05/2021
Soporte | Prensa Digital | País | España
U. únicos | 60 976 | V. Comunicación | 5 299 EUR (6,301 USD)
Pág. vistas | 237 964 | V. Publicitario | 1759 EUR (2091 USD)
https://www.elperiodicomediterraneo.com/espana/2021/05/17/sanchez-garantiza-vacunacion-masiva-junio-51909285.html

español y la suya en particular en América Latina tras haber visitado desde 2018 otros países como Colombia, Bolivia, Chile, México, Cuba y Guatemala.



EL DÍA es

Medio	El Día de Tenerife	Fecha	17/05/2021
Soporte	Prensa Digital	País	España
U. únicos	50 308	V. Comunicación	4 693 EUR (5,580 USD)
Pág. vistas	155 666	V. Publicitario	1584 EUR (1883 USD)

CEAPI

https://www.eldia.es/nacional/2021/05/17/sanchez-garantiza-vacunacion-masiva-junio-51909279.html

Sánchez garantiza la vacunación masiva en junio a los menores de 50 años

EFE • original

El presidente del Gobierno, Pedro Sánchez, ha garantizado este lunes que en el mes de **junio habrá en España una vacunación masiva contra el coronavirus de los menores de 50 años**.

Sánchez se ha referido al proceso de vacunación en la inauguración del IV Congreso Iberoamericano para líderes de compañías y familias empresarias, en el que ha señalado que **faltan 93 días para lograr la inmunidad de grupo**.

Para el jefe del Ejecutivo, los datos de reducción de los contagios son muy elocuentes y, así, ha recordado que la incidencia acumulada en una semana el pasado viernes cayó más de 35 puntos, un 18,4 por ciento.

A ello ha sumado el ritmo de vacunación, en el que ha dicho que se suma récord tras récord y la semana pasada se administraron casi 612.000 dosis en un solo día y **casi 3 millones en siete días.**

Tras asegurar que el sistema de salud está preparado para superar este ritmo en las próximas semanas, ha recordado que **este lunes se va a rebasar la cifra de siete millones de personas con pauta completa** y quince millones con una sola dosis, el 31 por ciento de la población.

Debido a ese ritmo es cuando ha garantizado que en junio comenzará una vacunación masiva de los menores de 50 años.

Sánchez ha destacado también la trascendencia del certificado verde digital y ha informado de que los primeros resultados de la prueba de su funcionamiento están siendo muy positivos.

El objetivo es operar con este certificado antes de que concluya el mes de junio, lo que ha considerado que va a ser una extraordinaria noticia para el turismo.

Viaje a Costa Rica

Por otro lado, **Sánchez viajará en junio a Costa Rica para reunirse con varios líderes de países centroamericanos y analizar con ellos la situación de la región y sus relaciones con España**.

Sánchez ha anunciado este viaje a Costa Rica, segunda parte de una gira del **8 al 11 de junio** que le llevará también a Argentina, en la inauguración del IV Congreso Iberoamericano Ceapi para líderes de compañías y familias empresarias.

El jefe del Ejecutivo ya avanzó la pasada semana su visita a Argentina los días 8 y 9 de junio tras la reunión que mantuvo en el Palacio de la Moncloa con el presidente de este país, Alberto Fernández.

Una visita con la que ha dicho este lunes que **pretende renovar la asociación estratégica bilateral y adaptarla a los nuevos tiempos y desafíos**.

Sánchez estará acompañado en este viaje por un grupo de empresarios y junto a ellos se trasladará después a San José, donde ha avanzado que se reunirá con los principales líderes de la región centroamericana.

Un encuentro en el que ha explicado que **abordará cuestiones de carácter bilateral y también asuntos relativos a la situación de la región.**

En concreto, según ha concretado, el drama humanitario provocado por la crisis de los refugiados, el desafío de la migración y los desplazamientos agravados por la pandemia y los recientes huracanes a causa del cambio climático.

El jefe del Ejecutivo ha señalado que esa gira es un paso más en la presencia del Gobierno

EL DÍA es

Medio	El Día de Tenerife	Fecha	17/05/2021
Soporte	Prensa Digital	País	España
U. únicos	50 308	V. Comunicación	4 693 EUR (5,580 USD)
Pág. vistas	155 666	V. Publicitario	1584 EUR (1883 USD)

CEAPI

https://www.eldia.es/nacional/2021/05/17/sanchez-garantiza-vacunacion-masiva-junio-51909279.html

español y la suya en particular en América Latina tras haber visitado desde 2018 otros países como Colombia, Bolivia, Chile, México, Cuba y Guatemala.



Medio	EFE	Fecha	17/05/2021
Soporte	Prensa Digital	País	España
U. únicos	46 250	V. Comunicación	4 404 EUR (5,349 USD)
Pág. vistas	131 064	V. Publicitario	1512 EUR (1836 USD)

https://www.efe.com/efe/brasil/mundo/bid-afirma-que-decada-n-o-precisa-ser-perdida-para-america-latina/50000243-4538563

BID A.LATINA

BID afirma que década não precisa ser "perdida" para América Latina

EFE | Madri | 17 mai 2021



O presidente do Banco Interamericano de Desenvolvimento (BID), Mauricio Claver-Carone, durante sua participação no IV Congresso Ibero-Americano do Ceapi nesta segunda-feira, em Madri. EFE/Mariscal

Mandame

O presidente do Banco Interamericano de Desenvolvimento (BID), Mauricio Claver-Carone, disse nesta segunda-feira que esta década não precisa ser um período perdido para a América Latina, apesar da crise econômica e dos impactos da pandemia.

O dirigente cubano-americano fez esta declaração no IV Congresso Ibero-Americano do Ceapi, Transformação e impacto social: as melhores empresas para o planeta, no qual participou em Madri juntamente com os secretários-gerais da Secretaria-Geral Ibero-Americana (Segib) e da Organização para a Cooperação e Desenvolvimento Econômico (OCDE), Rebeca Grynspan e Angel Gurria, respectivamente.

Santander

Publicidad

Publicidad

Provedores de conteúdo.
Contato EFE.

MAIS NOTÍCIAS



CHILE ELEIÇÕES

Participação nas eleições do Chile frustra analistas e fica em 43,3%



ISRAEL PALESTINA

Sobe para 200 o número de palestinos mortos em Gaza, entre eles 59 menores



ESPANHA A.LATINA

Medio	EFE	Fecha	17/05/2021
Soporte	Prensa Digital	País	España
U. únicos	46 250	V. Comunicación	4 404 EUR (5,349 USD)
Pág. vistas	131 064	V. Publicitario	1512 EUR (1836 USD)

https://epservices.eprensa.com/cgi-bin/view_digital_media.cgi?subclient_id=3158&comps_id=419351093

BID A.LATINA

BID afirma que década não precisa ser "perdida" para América Latina

EFE | Madri | 17 mai 2021



O presidente do Banco Interamericano de Desenvolvimento (BID), Mauricio Claver-Carone, durante sua participação no IV Congresso Ibero-Americano do Ceapi nesta segunda-feira, em Madri. EFE/Mariscal

Mandame

O presidente do Banco Interamericano de Desenvolvimento (BID), Mauricio Claver-Carone, disse nesta segunda-feira que esta década não precisa ser um período perdido para a América Latina, apesar da crise econômica e dos impactos da pandemia.

O dirigente cubano-americano fez esta declaração no IV Congresso Ibero-Americano do Ceapi, Transformação e impacto social: as melhores empresas para o planeta, no qual participou em Madri juntamente com os secretários-gerais da Secretaria-Geral Ibero-Americana (Segib) e da Organização para a Cooperação e Desenvolvimento Econômico (OCDE), Rebeca Grynspan e Angel Gurria, respectivamente.

Santander

Publicidad

Publicidad

Provedores de conteúdo.
Contato EFE.

MAIS NOTÍCIAS



A.LATINA DENGUE

Dengue perde força na América Latina após recorde de casos em 2019



TÓQUIO 2020

Pesquisas mostram rejeição crescente dos japoneses aos Jogos de Tóquio



ISRAEL PALESTINA

Medio	EFE	Fecha	17/05/2021
Soporte	Prensa Digital	País	España
U. únicos	46 250	V. Comunicación	4 404 EUR (5,348 USD)
Pág. vistas	131 064	V. Publicitario	1512 EUR (1836 USD)

https://epservices.eprensa.com/cgi-bin/view_digital_media.cgi?subclient_id=3158&comps_id=419102455

ESPAÑA LATINOAMÉRICA

Sánchez viajará a Costa Rica para reunirse con los líderes centroamericanos

EFE | Madrid | 17 may. 2021



El presidente del Gobierno español, Pedro Sánchez, pronuncia un discurso durante la inauguración del IV Congreso Iberoamericano CEAPI (Consejo Empresarial Alianza por Iberoamérica), este lunes, en Madrid. EFE/Mariscal

Meneame

El presidente del Gobierno, Pedro Sánchez, viajará en junio a Costa Rica para reunirse con varios líderes de países centroamericanos y analizar con ellos la situación de la región y sus relaciones con España.

Sánchez ha anunciado este viaje a Costa Rica, segunda parte de una gira del 8 al 11 de junio que le llevará también a Argentina, en la inauguración del IV Congreso Iberoamericano Ceapi para líderes de compañías y familias empresarias.





Publicidad

EFEcomunica

CONTENIDOS PARA INSTITUCIONES Y EMPRESAS


Hyundai: Con el Moves no basta para impulsar el coche eléctrico en España


Una ventana a la «buena vida» se abre en la Costa del Sol

Presentación Digital Coin & European Financial System Sevilla Virtual Summit 2021

Proveedores de contenidos. Contacte con EFE.

MÁS NOTICIAS



GOVERN CATALUÑA

ERC y JxCat acuerdan desencallar la investidura y formar un Govern de coalición



GOVERN CATALUÑA

Illa: ERC y JxCat buscan la "prórroga agónica de un fracaso"

Medio	EFE	Fecha	17/05/2021
Soporte	Prensa Digital	País	España
U. únicos	46 250	V. Comunicación	4 404 EUR (5,349 USD)
Pág. vistas	131 064	V. Publicitario	1512 EUR (1836 USD)

https://epservices.eprensa.com/cgi-bin/view_digital_media.cgi?subclient_id=3158&comps_id=419122075

Publicidad

Publicidad

CORONAVIRUS VACUNACIÓN

Pedro Sánchez garantiza la vacunación masiva en junio a los menores de 50 años

EFE | Madrid | 17 may. 2021



El presidente del Gobierno español, Pedro Sánchez, pronuncia un discurso durante la inauguración del IV Congreso Iberoamericano CEAPI (Consejo Empresarial Alianza por Iberoamérica), este lunes, en Madrid. EFE/Mariscal

El presidente del Gobierno, Pedro Sánchez, ha garantizado este lunes que en el mes de junio habrá en España una vacunación masiva contra el coronavirus de los menores de 50 años.

Sánchez se ha referido al proceso de vacunación en la inauguración del IV Congreso Iberoamericano para líderes de compañías y familias empresarias, en el que ha señalado que faltan 93 días para lograr la inmunidad de grupo.

Proveedores de contenidos.
Contacte con EFE.

Publicidad

MÁS NOTICIAS



CORONAVIRUS VACUNAS
Sanidad distribuye este lunes 1,7 millones de dosis de la vacuna de Pfizer



SUCESOS HOMICIDIO
Detenido el supuesto autor de la muerte de un joven en León de un navajazo durante un 'botellón'

CORONAVIRUS

Medio	EFE	Fecha	17/05/2021
Soporte	Prensa Digital	País	España
U. únicos	46 250	V. Comunicación	4 404 EUR (5,349 USD)
Pág. vistas	131 064	V. Publicitario	1512 EUR (1836 USD)

https://epservices.eprensa.com/cgi-bin/view_digital_media.cgi?subclient_id=3158&comps_id=419113474

ESPAÑA LATINOAMÉRICA

Sánchez afirma buscar una alianza estratégica entre la UE y América Latina

EFE | Madrid | 17 may. 2021



El presidente del Gobierno español, Pedro Sánchez, pronuncia un discurso durante la inauguración del IV Congreso Iberoamericano CEAPI (Consejo Empresarial Alianza por Iberoamérica), este lunes, en Madrid. EFE/Mariscal

Mediateca

El presidente del Gobierno, Pedro Sánchez, se ha comprometido este lunes a seguir trabajando ante la Unión Europa por lograr una alianza estratégica entre la Europa comunitaria y América Latina.

Sánchez ha inaugurado en Madrid el IV Congreso Iberoamericano Ceapi para líderes de compañías y familias empresarias, que debate el papel social de la empresa como partícipe de un nuevo estado de bienestar y pieza clave para enfrentarse a la crisis sanitaria de la covid-19.





Publicidad

EFEcomunica

CONTENIDOS PARA INSTITUCIONES Y EMPRESAS


Madrid se consolida como faro de la comunicación audiovisual turística


Hyundai cree que el plan Moves no basta para impulsar el coche eléctrico en España


Una ventana a la «buena vida» se abre en la Costa del Sol

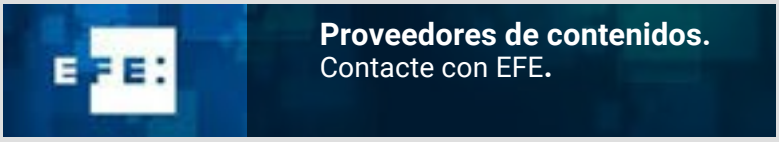

MÁS NOTICIAS


GOVERN CATALUÑA

ERC asumirá Interior en el nuevo Govern de coalición con JxCat


GOVERN CATALUÑA

El Ejecutivo tiende la mano al nuevo gobierno que se conforme en Cataluña

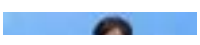
GOVERN CATALUÑA

Medio	EFE	Fecha	17/05/2021
Soporte	Prensa Digital	País	España
U. únicos	46 250	V. Comunicación	4 404 EUR (5,349 USD)
Pág. vistas	131 064	V. Publicitario	1512 EUR (1836 USD)

https://epservices.eprensa.com/cgi-bin/view_digital_media.cgi?subclient_id=3158&comps_id=419322635

ESPANHA A.LATINA

Sánchez defende importância da aliança estratégica entre UE e América Latina

EFE | Madri | 17 mai 2021



O presidente do governo da Espanha, Pedro Sánchez, durante a inauguração do IV Congresso do Conselho Empresarial Aliança pela Ibero-América (Ceapi), nesta segunda-feira, em Madri. EFE/Mariscal

Mandame

O presidente do governo da Espanha, Pedro Sánchez, comprometeu-se nesta segunda-feira a continuar trabalhando com a União Europeia para alcançar uma aliança estratégica entre o bloco e a América Latina.

Sánchez inaugurou hoje em Madri o IV Congresso do Ceapi (Conselho Empresarial Aliança pela Ibero-América), que debate o papel social das empresas como participantes em um novo estado de bem estar-social e como peças-chave para enfrentar a crise da Covid-19.

Santander

Publicidad

Publicidad

Provedores de conteúdo.
Contato EFE.

MAIS NOTÍCIAS



BID A.LATINA
BID afirma que década não precisa ser "perdida" para América Latina



ISRAEL PALESTINA
Sobe para 200 o número de palestinos mortos em Gaza, entre eles 59 menores



CORONAVÍRUS

Medio	EFE	Fecha	17/05/2021
Soporte	Prensa Digital	País	España
U. únicos	46 250	V. Comunicación	4 404 EUR (5,349 USD)
Pág. vistas	131 064	V. Publicitario	1512 EUR (1836 USD)

https://epservices.eprensa.com/cgi-bin/view_digital_media.cgi?subclient_id=3158&comps_id=419322741

ESPANHA A.LATINA

Sánchez defende importância da aliança estratégica entre UE e América Latina

EFE | **Madri** | **17 mai 2021**



O presidente do governo da Espanha, Pedro Sánchez, durante a inauguração do IV Congresso do Conselho Empresarial Aliança pela Ibero-América (Ceapi), nesta segunda-feira, em Madri. EFE/Mariscal

Mandame

O presidente do governo da Espanha, Pedro Sánchez, comprometeu-se nesta segunda-feira a continuar trabalhando com a União Europeia para alcançar uma aliança estratégica entre o bloco e a América Latina.

Sánchez inaugurou hoje em Madri o IV Congresso do Ceapi (Conselho Empresarial Aliança pela Ibero-América), que debate o papel social das empresas como participantes em um novo estado de bem estar-social e como peças-chave para enfrentar a crise da Covid-19.

Santander

Publicidad

Publicidad

Provedores de conteúdo.
Contato EFE.

MAIS NOTÍCIAS



ISRAEL PALESTINA

Sobe para 200 o número de palestinos mortos em Gaza, entre eles 59 menores



CORONAVÍRUS CHILE

Com quase 7 novos contágios, Chile se aproxima de 50% da população vacinada

CORONAVÍRUS EUA

Medio	EFE	Fecha	17/05/2021
Soporte	Prensa Digital	País	España
U. únicos	46 250	V. Comunicación	4 404 EUR (5,348 USD)
Pág. vistas	131 064	V. Publicitario	1512 EUR (1836 USD)

https://epservices.eprensa.com/cgi-bin/view_digital_media.cgi?subclient_id=3158&comps_id=419105235

CORONAVIRUS VACUNACIÓN

Sánchez garantiza la vacunación masiva en junio a los menores de 50 años

EFE | Madrid | 17 may. 2021



El presidente del Gobierno español, Pedro Sánchez, pronuncia un discurso durante la inauguración del IV Congreso Iberoamericano CEAPI (Consejo Empresarial Alianza por Iberoamérica), este lunes, en Madrid. EFE/Mariscal

Menéame

El presidente del Gobierno, Pedro Sánchez, ha garantizado este lunes que en el mes de junio habrá en España una vacunación masiva contra el coronavirus de los menores de 50 años.

Sánchez se ha referido al proceso de vacunación en la inauguración del IV Congreso Iberoamericano para líderes de compañías y familias empresarias, en el que ha señalado que faltan 93 días para lograr la inmunidad de grupo.





Publicidad

EFEcomunica

CONTENIDOS PARA INSTITUCIONES Y EMPRESAS


Madrid se consolida como faro de la comunicación audiovisual turística


Hyundai: Con el Moves no basta para impulsar el coche eléctrico en España


Una ventana a la «buena vida» se abre en la Costa del Sol

Proveedores de contenidos. Contacte con EFE.

MÁS NOTICIAS



CORONAVIRUS VACUNAS

Sanidad distribuye este lunes 1,7 millones de dosis de la vacuna de Pfizer



CORONAVIRUS INDIA

India suma menos de 300.000 contagios de covid-19 por primera vez en 25 días



CORONAVIRUS

CÓRDOBA

Medio	Diario Córdoba	Fecha	17/05/2021
Soporte	Prensa Digital	País	España
U. únicos	8611	V. Comunicación	1 657 EUR (2,012 USD)
Pág. vistas	26 997	V. Publicitario	569 EUR (691 USD)

CEAPI

https://www.diariocordoba.com/espana/2021/05/17/sanchez-garantiza-vacunacion-masiva-junio-51909299.html

Sánchez garantiza la vacunación masiva en junio a los menores de 50 años

EFE • original

Pedro Sánchez. EFE

El presidente del Gobierno, Pedro Sánchez, ha garantizado este lunes que en el mes de **junio habrá en España una vacunación masiva contra el coronavirus de los menores de 50 años**.

Sánchez se ha referido al proceso de vacunación en la inauguración del IV Congreso Iberoamericano para líderes de compañías y familias empresarias, en el que ha señalado que **faltan 93 días para lograr la inmunidad de grupo**.

Para el jefe del Ejecutivo, los datos de reducción de los contagios son muy elocuentes y, así, ha recordado que la incidencia acumulada en una semana el pasado viernes cayó más de 35 puntos, un 18,4 por ciento.

A ello ha sumado el ritmo de vacunación, en el que ha dicho que se suma récord tras récord y la semana pasada se administraron casi 612.000 dosis en un solo día y **casi 3 millones en siete días.**

Tras asegurar que el sistema de salud está preparado para superar este ritmo en las próximas semanas, ha recordado que **este lunes se va a rebasar la cifra de siete millones de personas con pauta completa** y quince millones con una sola dosis, el 31 por ciento de la población.

Debido a ese ritmo es cuando ha garantizado que en junio comenzará una vacunación masiva de los menores de 50 años.

Sánchez ha destacado también la trascendencia del certificado verde digital y ha informado de que los primeros resultados de la prueba de su funcionamiento están siendo muy positivos.

El objetivo es operar con este certificado antes de que concluya el mes de junio, lo que ha considerado que va a ser una extraordinaria noticia para el turismo.

Viaje a Costa Rica

Por otro lado, **Sánchez viajará en junio a Costa Rica para reunirse con varios líderes de países centroamericanos y analizar con ellos la situación de la región y sus relaciones con España**.

Sánchez ha anunciado este viaje a Costa Rica, segunda parte de una gira del **8 al 11 de junio** que le llevará también a Argentina, en la inauguración del IV Congreso Iberoamericano Ceapi para líderes de compañías y familias empresarias.

El jefe del Ejecutivo ya avanzó la pasada semana su visita a Argentina los días 8 y 9 de junio tras la reunión que mantuvo en el Palacio de la Moncloa con el presidente de este país, Alberto Fernández.

Una visita con la que ha dicho este lunes que **pretende renovar la asociación estratégica bilateral y adaptarla a los nuevos tiempos y desafíos**.

Sánchez estará acompañado en este viaje por un grupo de empresarios y junto a ellos se trasladará después a San José, donde ha avanzado que se reunirá con los principales líderes de la región centroamericana.

Un encuentro en el que ha explicado que **abordará cuestiones de carácter bilateral y también asuntos relativos a la situación de la región.**

En concreto, según ha concretado, el drama humanitario provocado por la crisis de los refugiados, el desafío de la migración y los desplazamientos agravados por la pandemia y los recientes huracanes a causa del cambio climático.

CÓRDOBA

Medio	Diario Córdoba	Fecha	17/05/2021
Soporte	Prensa Digital	País	España
U. únicos	8611	V. Comunicación	1 657 EUR (2,012 USD)
Pág. vistas	26 997	V. Publicitario	569 EUR (691 USD)

CEAPI

https://www.diariocordoba.com/espana/2021/05/17/sanchez-garantiza-vacunacion-masiva-junio-51909299.html

El jefe del Ejecutivo ha señalado que esa gira es un paso más en la presencia del Gobierno español y la suya en particular en América Latina tras haber visitado desde 2018 otros países como Colombia, Bolivia, Chile, México, Cuba y Guatemala.

Facebook Twitter Linkedin Whatsapp Telegram Correo electrónico



La Opinión A Coruña

Medio	Laopinioncoruña.es	Fecha	17/05/2021
Soporte	Prensa Digital	País	España
U. únicos	71 616	V. Comunicación	5 485 EUR (6,522 USD)
Pág. vistas	248 318	V. Publicitario	1916 EUR (2278 USD)

CEAPI

https://www.laopinioncoruna.es/espana/2021/05/17/sanchez-garantiza-vacunacion-masiva-junio-51909280.html

Sánchez garantiza la vacunación masiva en junio a los menores de 50 años

EFE • original

El presidente del Gobierno, Pedro Sánchez, ha garantizado este lunes que en el mes de **junio habrá en España una vacunación masiva contra el coronavirus de los menores de 50 años**.

Sánchez se ha referido al proceso de vacunación en la inauguración del IV Congreso Iberoamericano para líderes de compañías y familias empresarias, en el que ha señalado que **faltan 93 días para lograr la inmunidad de grupo**.

Para el jefe del Ejecutivo, los datos de reducción de los contagios son muy elocuentes y, así, ha recordado que la incidencia acumulada en una semana el pasado viernes cayó más de 35 puntos, un 18,4 por ciento.

A ello ha sumado el ritmo de vacunación, en el que ha dicho que se suma récord tras récord y la semana pasada se administraron casi 612.000 dosis en un solo día y **casi 3 millones en siete días.**

Tras asegurar que el sistema de salud está preparado para superar este ritmo en las próximas semanas, ha recordado que **este lunes se va a rebasar la cifra de siete millones de personas con pauta completa** y quince millones con una sola dosis, el 31 por ciento de la población.

Debido a ese ritmo es cuando ha garantizado que en junio comenzará una vacunación masiva de los menores de 50 años.

Sánchez ha destacado también la trascendencia del certificado verde digital y ha informado de que los primeros resultados de la prueba de su funcionamiento están siendo muy positivos.

El objetivo es operar con este certificado antes de que concluya el mes de junio, lo que ha considerado que va a ser una extraordinaria noticia para el turismo.

Viaje a Costa Rica

Por otro lado, **Sánchez viajará en junio a Costa Rica para reunirse con varios líderes de países centroamericanos y analizar con ellos la situación de la región y sus relaciones con España**.

Sánchez ha anunciado este viaje a Costa Rica, segunda parte de una gira del **8 al 11 de junio** que le llevará también a Argentina, en la inauguración del IV Congreso Iberoamericano Ceapi para líderes de compañías y familias empresarias.

El jefe del Ejecutivo ya avanzó la pasada semana su visita a Argentina los días 8 y 9 de junio tras la reunión que mantuvo en el Palacio de la Moncloa con el presidente de este país, Alberto Fernández.

Una visita con la que ha dicho este lunes que **pretende renovar la asociación estratégica bilateral y adaptarla a los nuevos tiempos y desafíos**.

Sánchez estará acompañado en este viaje por un grupo de empresarios y junto a ellos se trasladará después a San José, donde ha avanzado que se reunirá con los principales líderes de la región centroamericana.

Un encuentro en el que ha explicado que **abordará cuestiones de carácter bilateral y también asuntos relativos a la situación de la región.**

En concreto, según ha concretado, el drama humanitario provocado por la crisis de los refugiados, el desafío de la migración y los desplazamientos agravados por la pandemia y los recientes huracanes a causa del cambio climático.

El jefe del Ejecutivo ha señalado que esa gira es un paso más en la presencia del Gobierno

La Opinión A Coruña

Medio	Laopinioncoruña.es	Fecha	17/05/2021
Soporte	Prensa Digital	País	España
U. únicos	71 616	V. Comunicación	5 485 EUR (6,522 USD)
Pág. vistas	248 318	V. Publicitario	1916 EUR (2278 USD)

CEAPI

https://www.laopinioncoruna.es/espana/2021/05/17/sanchez-garantiza-vacunacion-masiva-junio-51909280.html

español y la suya en particular en América Latina tras haber visitado desde 2018 otros países como Colombia, Bolivia, Chile, México, Cuba y Guatemala.



Málaga hoy

Medio	Málaga Hoy	Fecha	17/05/2021
Soporte	Prensa Digital	País	España
U. únicos	77 990	V. Comunicación	5 734 EUR (6,818 USD)
Pág. vistas	274 580	V. Publicitario	2003 EUR (2382 USD)

CEAPI

https://www.malagahoy.es/sociedad/Pedro-Sanchez-anuncia-vacunacion-masiva-50-anos_0_1574842804.html

Pedro Sánchez anuncia que en junio comenzará la vacunación masiva de los menores de 50 de años

original



El presidente del Gobierno español, Pedro Sánchez, en la inauguración del IV Congreso Iberoamericano CEAPI este lunes / Mariscal

El presidente del Gobierno, Pedro Sánchez, ha anunciado este lunes que en el mes de junio habrá un proceso de **"vacunación masiva de menores de 50 años"** en España, una vez que quede completada la inmunización de los más mayores. Lo ha dicho durante su intervención en la inaugura del IV Congreso Iberoamericano CEAPI (Consejo Empresarial Alianza por Iberoamérica).

"Hoy vamos a superar los **7 millones de personas con pauta completa** y los 15 millones con al menos una dosis, por lo que una vez que la inmensa mayoría de ciudadanos de 70 a 79 años tenga la pauta completa este mes de mayo, en junio, será el comienzo de vacunación masiva de menores de 50 años", dijo.

Durante su intervención ha afirmado que "la mejor política económica es superar la pandemia" y ha indicado que **faltan 93 días para lograr la inmunidad de grupo**, es decir, el 70% de la población vacunada.

También ha explicado que uno de los objetivos es "reducir los contagios" y que "en tan solo una semana la incidencia acumulada por cada 100.000 habitantes a 14 días ha caído más de 35 puntos lo que supone un descenso del 18,4%".

Esta semana la interterritorial de salud deberá tomar alguna decisión sobre qué hacer con **la segunda dosis de Astrazeneca** y los menores de 60 años.

DIARIO de IBIZA

Medio	Diariodeibiza.es	Fecha	17/05/2021
Soporte	Prensa Digital	País	España
U. únicos	19 601	V. Comunicación	2 631 EUR (3,128 USD)
Pág. vistas	61 260	V. Publicitario	919 EUR (1092 USD)

CEAPI

https://www.diariodeibiza.es/nacional/2021/05/17/sanchez-garantiza-vacunacion-masiva-junio-51909281.html

Sánchez garantiza la vacunación masiva en junio a los menores de 50 años

EFE • original

El presidente del Gobierno, Pedro Sánchez, ha garantizado este lunes que en el mes de **junio habrá en España una vacunación masiva contra el coronavirus de los menores de 50 años**.

Sánchez se ha referido al proceso de vacunación en la inauguración del IV Congreso Iberoamericano para líderes de compañías y familias empresarias, en el que ha señalado que **faltan 93 días para lograr la inmunidad de grupo**.

Para el jefe del Ejecutivo, los datos de reducción de los contagios son muy elocuentes y, así, ha recordado que la incidencia acumulada en una semana el pasado viernes cayó más de 35 puntos, un 18,4 por ciento.

A ello ha sumado el ritmo de vacunación, en el que ha dicho que se suma récord tras récord y la semana pasada se administraron casi 612.000 dosis en un solo día y **casi 3 millones en siete días.**

Tras asegurar que el sistema de salud está preparado para superar este ritmo en las próximas semanas, ha recordado que **este lunes se va a rebasar la cifra de siete millones de personas con pauta completa** y quince millones con una sola dosis, el 31 por ciento de la población.

Debido a ese ritmo es cuando ha garantizado que en junio comenzará una vacunación masiva de los menores de 50 años.

Sánchez ha destacado también la trascendencia del certificado verde digital y ha informado de que los primeros resultados de la prueba de su funcionamiento están siendo muy positivos.

El objetivo es operar con este certificado antes de que concluya el mes de junio, lo que ha considerado que va a ser una extraordinaria noticia para el turismo.

Viaje a Costa Rica

Por otro lado, **Sánchez viajará en junio a Costa Rica para reunirse con varios líderes de países centroamericanos y analizar con ellos la situación de la región y sus relaciones con España**.

Sánchez ha anunciado este viaje a Costa Rica, segunda parte de una gira del **8 al 11 de junio** que le llevará también a Argentina, en la inauguración del IV Congreso Iberoamericano Ceapi para líderes de compañías y familias empresarias.

El jefe del Ejecutivo ya avanzó la pasada semana su visita a Argentina los días 8 y 9 de junio tras la reunión que mantuvo en el Palacio de la Moncloa con el presidente de este país, Alberto Fernández.

Una visita con la que ha dicho este lunes que **pretende renovar la asociación estratégica bilateral y adaptarla a los nuevos tiempos y desafíos**.

Sánchez estará acompañado en este viaje por un grupo de empresarios y junto a ellos se trasladará después a San José, donde ha avanzado que se reunirá con los principales líderes de la región centroamericana.

Un encuentro en el que ha explicado que **abordará cuestiones de carácter bilateral y también asuntos relativos a la situación de la región.**

En concreto, según ha concretado, el drama humanitario provocado por la crisis de los refugiados, el desafío de la migración y los desplazamientos agravados por la pandemia y los recientes huracanes a causa del cambio climático.

El jefe del Ejecutivo ha señalado que esa gira es un paso más en la presencia del Gobierno

DIARIO de IBIZA

Medio	Diariodeibiza.es	Fecha	17/05/2021
Soporte	Prensa Digital	País	España
U. únicos	19 601	V. Comunicación	2 631 EUR (3,128 USD)
Pág. vistas	61 260	V. Publicitario	919 EUR (1092 USD)

CEAPI

https://www.diariodeibiza.es/nacional/2021/05/17/sanchez-garantiza-vacunacion-masiva-junio-51909281.html

español y la suya en particular en América Latina tras haber visitado desde 2018 otros países como Colombia, Bolivia, Chile, México, Cuba y Guatemala.



Granada Hoy

Medio	Granada Hoy	Fecha	17/05/2021
Soporte	Prensa Digital	País	España
U. únicos	68 632	V. Comunicación	5 361 EUR (6,376 USD)
Pág. vistas	231 893	V. Publicitario	1873 EUR (2227 USD)

CEAPI

https://www.granadahoy.com/sociedad/Pedro-Sanchez-anuncia-vacunacion-masiva-50-anos_0_1574842804.html

Pedro Sánchez anuncia que en junio comenzará la vacunación masiva de los menores de 50 de años

original



El presidente del Gobierno español, Pedro Sánchez, en la inauguración del IV Congreso Iberoamericano CEAPI este lunes / Mariscal

El presidente del Gobierno, Pedro Sánchez, ha anunciado este lunes que en el mes de junio habrá un proceso de **"vacunación masiva de menores de 50 años"** en España, una vez que quede completada la inmunización de los más mayores. Lo ha dicho durante su intervención en la inaugura del IV Congreso Iberoamericano CEAPI (Consejo Empresarial Alianza por Iberoamérica).

"Hoy vamos a superar los **7 millones de personas con pauta completa** y los 15 millones con al menos una dosis, por lo que una vez que la inmensa mayoría de ciudadanos de 70 a 79 años tenga la pauta completa este mes de mayo, en junio, será el comienzo de vacunación masiva de menores de 50 años", dijo.

Durante su intervención ha afirmado que "la mejor política económica es superar la pandemia" y ha indicado que **faltan 93 días para lograr la inmunidad de grupo**, es decir, el 70% de la población vacunada.

También ha explicado que uno de los objetivos es "reducir los contagios" y que "en tan solo una semana la incidencia acumulada por cada 100.000 habitantes a 14 días ha caído más de 35 puntos lo que supone un descenso del 18,4%".

Esta semana la interterritorial de salud deberá tomar alguna decisión sobre qué hacer con **la segunda dosis de Astrazeneca** y los menores de 60 años.

infosalus.com

Medio	Infosalus.com	Fecha	17/05/2021
Soporte	Prensa Digital	País	España
U. únicos	23 947	V. Comunicación	2 960 EUR (3,520 USD)
Pág. vistas	74 917	V. Publicitario	1034 EUR (1229 USD)

CEAPI

https://epservices.eprensa.com/cgi-bin/view_digital_media.cgi?subclient_id=3158&comps_id=419245315

Expertos aseguran que las vacunas no se hubieran desarrollado tan rápido sin la inversión en innovación

original

Archivo - Laboratorio estudiando la genética del coronavirus. - JANIECBROS/ISTOCK - Archivo

MADRID, 17 May. (EUROPA PRESS) -

Expertos reunidos en la mesa redonda 'Salud y pandemia: el gran reto del planeta', moderada por la exministra de Sanidad y vicepresidenta segunda del Congreso de los Diputados, Ana Pastor, en el marco del IV Congreso Iberoamericano del Consejo Empresarial Alianza por Iberoamérica (CEAPI), han asegurado que las vacunas contra el Covid-19 no se hubieran desarrollado tan rápido si antes no se hubiese invertido en innovación.

"Si la innovación no se hubiese desarrollado no habríamos tenido en nueves meses varias vacunas contra el coronavirus para la población mundial. Y es que, la innovación desarrolla talento, capacidades científicas y crecimiento", ha aseverado el presidente de Pfizer España, Sergio Rodríguez.

Del mismo modo se ha pronunciado el CEO de Oryzon, Carlos Buesa, quien ha destacado que ante una "pandemia descontrolada" la ciencia ha puesto a disposición de la humanidad vacunas con unos niveles "altísimos" de eficacia y seguridad.

Además, durante el encuentro Buesa ha destacado la capacidad que ha tenido la industria farmacéutica para poner en marcha una cadena de montaje que está permitiendo producir millones de dosis de vacunas para todo el mundo.

"Con la pandemia hemos visto que la inversión en recursos y en investigación produce un beneficio real en la sociedad", ha añadido el CEO de Laboratorios Salvat y presidente de la Asociación para el Autocuidado de la Salud (Anefp), Alberto Bueno.

No obstante, el experto ha lamentado que la "interlocución" con la clase política sea cortoplacista, a pesar de que la innovación, investigación y desarrollo de nuevas moléculas o tratamientos suele ir ligado a proyectos a largo plazo.

En esta línea se ha pronunciado también Buesa, quien ha destacado la necesidad de alcanzar un "gran acuerdo de país a medio y lago plazo" ya que la industria farmacéutica es una fuente de empleo de calidad e innovación.

"Es necesario que haya una normativa que facilite la inversión en innovación", ha apostillado Rodríguez, a lo que el CEO de Insud Pharma, Lucas Sigman, ha añadido que los fondos europeos también pueden ser una oportunidad para la industria farmacéutica.

infosalus.com

Medio	Infosalus.com	Fecha	17/05/2021
Soporte	Prensa Digital	País	España
U. únicos	23 947	V. Comunicación	2 960 EUR (3,520 USD)
Pág. vistas	74 917	V. Publicitario	1034 EUR (1229 USD)

https://epservices.eprensa.com/cgi-bin/view_digital_media.cgi?subclient_id=3158&comps_id=419245315



infosalus.com

Medio	Infosalus.com	Fecha	17/05/2021
Soporte	Prensa Digital	País	España
U. únicos	23 947	V. Comunicación	2 960 EUR (3,595 USD)
Pág. vistas	80 749	V. Publicitario	1034 EUR (1256 USD)

https://epservices.eprensa.com/cgi-bin/view_digital_media.cgi?subclient_id=3158&comps_id=419111758


Lame de terrasse composite excellence ultraprotect (bottes de...
59,92 €
Avec son profil Semi Plein, Excellence offre une résistance...
Boutique
neowood
Lame Terrasse Composite
neowood.fr

Publicado 17/05/2021 11:27 CET

Sánchez dice que las primeras pruebas técnicas de cara al certificado covid están siendo positivas



El presidente del Gobierno, Pedro Sánchez, interviene en la inauguración del IV Congreso Iberoamericano del Consejo Empresarial Alianza por Iberoamérica (CEAPI) - Isabel Infantes - Europa Press

MADRID, 17 May. (EUROPA PRESS) -

El presidente del Gobierno, Pedro Sánchez, ha indicado este lunes que las primeras pruebas técnicas que se están efectuado de cara a la introducción del certificado verde digital europeo están siendo muy positivas, por lo que se ha mostrado convencido de que podrá implantarse antes de finales de junio.

Así lo ha desvelado durante su intervención en el IV Congreso Iberoamericano del Consejo Empresarial Alianza por Iberoamérica (CEAPI). Según ha dicho, los primeros resultados de la prueba piloto "están siendo francamente positivos", con lo que ve factible cumplir con el objetivo de que el certificado Covid esté operativo "antes de que finalice el mes de junio", una "noticia extraordinaria" para el turismo.

España es uno de los países seleccionados para probar desde el 14 de mayo el funcionamiento del certificado en lo que se refiere a "su emisión y su lectura", ha precisado el presidente del Gobierno.

Las pruebas técnicas que la Comisión Europea cuenta con llevar a cabo con la gran mayoría de Estados miembros antes de que el certificado esté aprobado y formalmente operativo arrancaron la semana pasada de manera gradual con ocho


medea
WEBINAR actualización de mapas de demanda temprana para CPI


Esta primavera te mereces un respiro
Hasta 20% Dto.
Reserva ya
IBEROSTAR
HOTELS & RESORTS

infosalus.com

Medio	Infosalus.com	Fecha	17/05/2021
Soporte	Prensa Digital	País	España
U. únicos	23 947	V. Comunicación	2 960 EUR (3,595 USD)
Pág. vistas	80 749	V. Publicitario	1034 EUR (1256 USD)

CEAPI

https://epservices.eprensa.com/cgi-bin/view_digital_media.cgi?subclient_id=3158&comps_id=419111758

países de la UE, entre ellos España el viernes.

Los primeros 'test' han ido "muy bien" en todos los casos y está previsto que otra decena de Estados miembro más Islandia se unan esta misma semana, según recuerdan fuentes comunitarias, con lo que ya habrán puesto a prueba el sistema de conexión la mayoría de países socio.

Por el momento se trata de una simulación para probar toda la cadena, desde la conexión hasta los sistemas de verificación y certificación, pero no estará operativo hasta junio, cuando se espera que las negociaciones a nivel político hayan culminado en un acuerdo para su lanzamiento. Esta fase, además, se limita al plano técnico por lo que no está previsto que el proyecto piloto implique la participación de ciudadanos que viajen bajo este marco.



A 93 DÍAS DE LA INMUNIDAD DE GRUPO

Igualmente, Sánchez ha resaltado los avances en la vacunación, asegurando que esta es "la mejor política económica" para superar la pandemia.

Tras precisar que estamos a "93 días para la inmunidad de grupo", el presidente del Gobierno ha subrayado la reducción de los contagios y que la incidencia acumulada a catorce días por 100.000 habitantes en la semana que terminó el viernes cayó más de 35 puntos. Esto supone "un descenso semanal del 18,4 por ciento", ha incidido.

Además, se vienen registrando "récord tras récord" de vacunación diaria, con casi 612.000 dosis incoluadas en un solo día, lo que supone un ritmo semanal de casi 3 millones de dosis semanales que ha confiado en que el sistema de salud podrá superar en las próximas semanas.

"Hoy vamos a superar los 7 millones de personas con pauta completa y los 15 millones con al menos una dosis, es decir el 31 por ciento de la población", ha resaltado, adelantando que una vez que la inmensa mayoría del grupo de 70 a 79 años esté inmunizada en junio se iniciará la "vacunación masiva de las personas menores de 50 años".

Así pues, ha sostenido, "España está en línea recta", "trabajando con seriedad, con enorme humildad y con determinación" y se ha mostrado convencido de que "más pronto que tarde lograremos el 70 por ciento de la población vacunada" y con ello la "inmunidad de grupo".

APOYO A AMÉRICA LATINA

Por otra parte, ha aprovechado para reiterar ante los empresarios iberoamericanos el compromiso del Gobierno con destinar este año entre el 5 y el 10 por ciento de las vacunas que le corresponden a España, lo que se traducirá en unos 7,5 millones de dosis, a los países de América Latina y el Caribe.

Ante las "consecuencias muy preocupantes" que la pandemia está provocando en la región, con el 30 por ciento de muertes pese a representar el 9 por ciento de la población mundial, Sánchez ha defenido que la obligación es "arrimar el hombro" y ha celebrado que su plan de hacer llegar esta "cantidad humilde pero importante" de vacunas a los países iberoamericanos "no ha encontrado oposición de ningún partido político".

El presidente del Gobierno ha insistido una vez más en la necesidad de que la vacuna llegue a todos los rincones del mundo, exponiendo también en este punto la propuesta que ha hecho llegar en relación la vacunación a los líderes europeos.

Dicha propuesta, ha recordado, parte de la exención temporal de las patentes de las vacunas contra la COVID-19, como apoya ahora el presidente estadounidense, Joe

1. Actions à acheter en bourse →

2. Meilleur taux de crédit immobilier →

MENORCA.info

Medio	Menorca.info	Fecha	17/05/2021
Soporte	Prensa Digital	País	España
U. únicos	24 874	V. Comunicación	3 029 EUR (3,601 USD)
Pág. vistas	78 182	V. Publicitario	1058 EUR (1258 USD)

CEAPI

https://epservices.eprensa.com/cgi-bin/view_digital_media.cgi?subclient_id=3158&comps_id=419159727

Sánchez dice que las primeras pruebas técnicas de cara al certificado covid están siendo positivas

Europa Press • original



El presidente del Gobierno español, Pedro Sánchez.

El presidente del Gobierno, **Pedro Sánchez**, ha indicado este lunes que las primeras pruebas técnicas que se están efectuado de cara a la introducción del **certificado verde digital europeo** están siendo muy positivas, por lo que se ha mostrado convencido de que podrá implantarse antes de finales de junio.

Así lo ha desvelado durante su intervención en el IV Congreso Iberoamericano del Consejo Empresarial Alianza por Iberoamérica (CEAPI). Según ha dicho, los primeros resultados de la prueba piloto «están siendo francamente positivos», con lo que ve factible cumplir con el objetivo de que el certificado Covid esté operativo «antes de que finalice el mes de junio», una «noticia extraordinaria» para el turismo.

España es uno de los países seleccionados para probar desde el 14 de mayo el funcionamiento del certificado en lo que se refiere a «su emisión y su lectura», ha precisado el presidente del Gobierno.

Las pruebas técnicas que la Comisión Europea cuenta con llevar a cabo con la gran mayoría de Estados miembros antes de que el certificado esté aprobado y formalmente operativo arrancaron la semana pasada de manera gradual con ocho países de la UE, entre ellos España el viernes.

Los primeros 'test' han ido «muy bien» en todos los casos y está previsto que otra decena de Estados miembro más Islandia se unan esta misma semana, según recuerdan fuentes comunitarias, con lo que ya habrán puesto a prueba el sistema de conexión la mayoría de países socio.

Por el momento se trata de una simulación para probar toda la cadena, desde la conexión hasta los sistemas de verificación y certificación, pero no estará operativo hasta junio, cuando se espera que las negociaciones a nivel político hayan culminado en un acuerdo para su lanzamiento. Esta fase, además, se limita al plano técnico por lo que no está previsto que el proyecto piloto implique la participación de ciudadanos que viajen bajo este marco.

A 93 días de la inmunidad de grupo

Igualmente, Sánchez ha resaltado los avances en la vacunación, asegurando que esta es «la mejor política económica» para superar la pandemia.

MENORCA.info

Medio	Menorca.info	Fecha	17/05/2021
Soporte	Prensa Digital	País	España
U. únicos	24 874	V. Comunicación	3 029 EUR (3,601 USD)
Pág. vistas	78 182	V. Publicitario	1058 EUR (1258 USD)

CEAPI

https://epservices.eprensa.com/cgi-bin/view_digital_media.cgi?subclient_id=3158&comps_id=419159727

Tras precisar que estamos a «93 días para la inmunidad de grupo», el presidente del Gobierno ha subrayado la reducción de los contagios y que la incidencia acumulada a catorce días por 100.000 habitantes en la semana que terminó el viernes cayó más de 35 puntos. Esto supone «un descenso semanal del 18,4 por ciento», ha incidido.

Además, se vienen registrando «récord tras récord» de vacunación diaria, con casi 612.000 dosis incoluadas en un solo día, lo que supone un ritmo semanal de casi 3 millones de dosis semanales que ha confiado en que el sistema de salud podrá superar en las próximas semanas.

«Hoy vamos a superar los 7 millones de personas con pauta completa y los 15 millones con al menos una dosis, es decir el 31 por ciento de la población», ha resaltado, adelantando que una vez que la inmensa mayoría del grupo de 70 a 79 años esté inmunizada en junio se iniciará la «vacunación masiva de las personas menores de 50 años».

Así pues, ha sostenido, «España está en línea recta», «trabajando con seriedad, con enorme humildad y con determinación» y se ha mostrado convencido de que «más pronto que tarde lograremos el 70 por ciento de la población vacunada» y con ello la «inmunidad de grupo».

Apoyo a América Latina

Por otra parte, ha aprovechado para reiterar ante los empresarios iberoamericanos el compromiso del Gobierno con destinar este año entre el 5 y el 10 por ciento de las vacunas que le corresponden a España, lo que se traducirá en unos 7,5 millones de dosis, a los países de América Latina y el Caribe.

Ante las «consecuencias muy preocupantes» que la pandemia está provocando en la región, con el 30 por ciento de muertes pese a representar el 9 por ciento de la población mundial, Sánchez ha defenido que la obligación es «arrimar el hombro» y ha celebrado que su plan de hacer llegar esta «cantidad humilde pero importante» de vacunas a los países iberoamericanos «no ha encontrado oposición de ningún partido político».

El presidente del Gobierno ha insistido una vez más en la necesidad de que la vacuna llegue a todos los rincones del mundo, exponiendo también en este punto la propuesta que ha hecho llegar en relación la vacunación a los líderes europeos.

Dicha propuesta, ha recordado, parte de la exención temporal de las patentes de las vacunas contra la COVID-19, como apoya ahora el presidente estadounidense, Joe Biden, y plantearon previamente India y Sudáfrica, pero además apuesta por la transferencia de conocimiento y tecnología y el aumento de la producción a escala global, así como su distribución sobre la premisa de que la primera medida «no va a ser suficiente por sí misma para garantizar el acceso universal a vacunas en un corto espacio de tiempo».

ileón

Medio	Ileón.com	Fecha	17/05/2021
Soporte	Prensa Digital	País	España
U. únicos	8705	V. Comunicación	1 640 EUR (1,992 USD)
Pág. vistas	29 614	V. Publicitario	573 EUR (696 USD)

CEAPI

https://www.ileon.com/118570/el-gobierno-anuncia-la-vacunacion-masiva-contra-la-covid-para-menores-de-50-anos-en-verano

publicidad

housingleon
Gestión integral de inmuebles de uso turístico
Avda. Ordoño II, 39 - Entresuelo 24001 - León
Telf: 987 35 39 90

publicidad

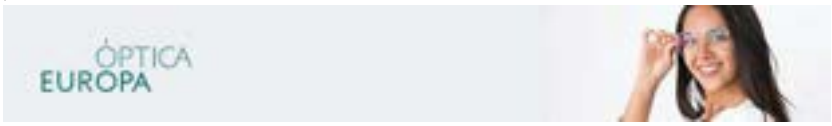

publicidad

VACUNACIÓN COVID

El Gobierno anuncia la vacunación masiva contra la covid para menores de 50 años en verano

El presidente, Pedro Sánchez, asegura que antes de que acabe junio estará en marcha el 'certificado verde'.



Isa Vicente / ICAL . Vacunación contra la covid en Salamanca.

Servimedia / ICAL | 17/05/2021 - 11:09h.

El presidente del Gobierno, Pedro Sánchez, anunció este lunes que este verano habrá "vacunación masiva de menores de 50 años" en España, una vez que quede completada la inmunización de los más mayores. Así lo aseguró en la inauguración el IV Congreso Iberoamericano CEAPI (Consejo Empresarial Alianza por Iberoamérica), en el que adelantó también que en junio se pondrá en marcha el certificado verde.

"Hoy vamos a superar los 7 millones de personas con pauta completa y los 15 millones con al menos una dosis, por lo que una vez que la inmensa mayoría de ciudadanos de 70 a 79 años tenga la pauta completa este mes de mayo, en junio, será el comienzo de vacunación masiva de menores de 50 años", dijo.

publicidad

El jefe del Ejecutivo recordó que quedan "93 días para lograr la inmunidad de grupo".

publicidad



publicidad

publicidad

LO ÚLTIMO


11:19
Detienen a una mujer de 36 años en el Bierzo por 'limpiar' 25.000 euros a la cuenta bancaria de la víctima

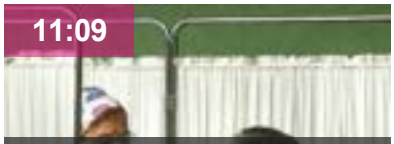
11:09
El Gobierno anuncia la vacunación masiva contra la covid para menores de 50 años en verano


10:52
La Policía Local de León multa a 20 personas el fin de semana por incumplir la normativa

Diario de Almería

Medio	Diario de Almería	Fecha	17/05/2021
Soporte	Prensa Digital	País	España
U. únicos	51 734	V. Comunicación	4 606 EUR (5,477 USD)
Pág. vistas	164 591	V. Publicitario	1609 EUR (1913 USD)

https://www.diariodealmeria.es/sociedad/Pedro-Sanchez-anuncia-vacunacion-masiva-50-anos_0_1574842804.html

Pedro Sánchez anuncia que en junio comenzará la vacunación masiva de los menores de 50 de años

original



El presidente del Gobierno español, Pedro Sánchez, en la inauguración del IV Congreso Iberoamericano CEAPI este lunes / Mariscal

El presidente del Gobierno, Pedro Sánchez, ha anunciado este lunes que en el mes de junio habrá un proceso de **"vacunación masiva de menores de 50 años"** en España, una vez que quede completada la inmunización de los más mayores. Lo ha dicho durante su intervención en la inaugura del IV Congreso Iberoamericano CEAPI (Consejo Empresarial Alianza por Iberoamérica).

"Hoy vamos a superar los **7 millones de personas con pauta completa** y los 15 millones con al menos una dosis, por lo que una vez que la inmensa mayoría de ciudadanos de 70 a 79 años tenga la pauta completa este mes de mayo, en junio, será el comienzo de vacunación masiva de menores de 50 años", dijo.

Durante su intervención ha afirmado que "la mejor política económica es superar la pandemia" y ha indicado que **faltan 93 días para lograr la inmunidad de grupo**, es decir, el 70% de la población vacunada.

También ha explicado que uno de los objetivos es "reducir los contagios" y que "en tan solo una semana la incidencia acumulada por cada 100.000 habitantes a 14 días ha caído más de 35 puntos lo que supone un descenso del 18,4%".

Esta semana la interterritorial de salud deberá tomar alguna decisión sobre qué hacer con **la segunda dosis de Astrazeneca** y los menores de 60 años.

redacción médica

Medio	Redacción Médica	Fecha	17/05/2021
Soporte	Prensa Digital	País	España
U. únicos	72 355	V. Comunicación	5 417 EUR (6,579 USD)
Pág. vistas	257 832	V. Publicitario	1926 EUR (2339 USD)

CEAPI

https://www.redaccionmedica.com/secciones/sanidad-hoy/covid-vacunacion-masiva-menores-junio-9452

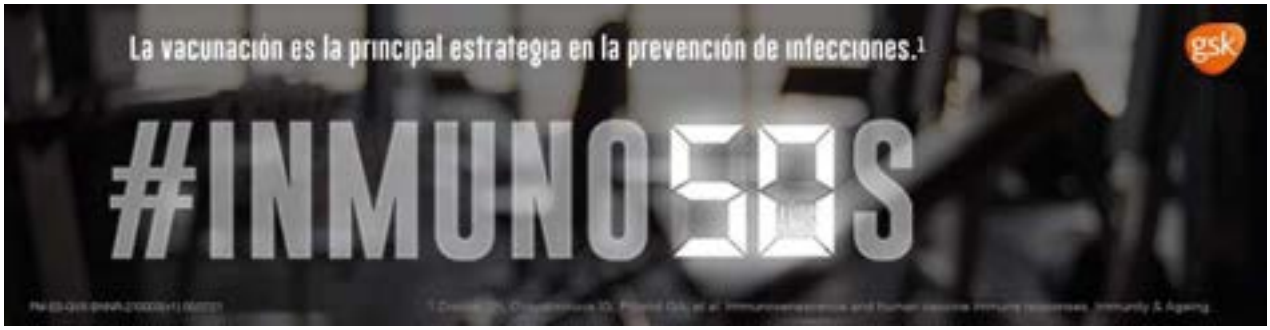

Sánchez anuncia la "vacunación masiva de menores de 50 años" para junio

El presidente del Gobierno también ha asegurado el mes que viene se pondrá en marcha el certificado verde digital



El presidente del Gobierno, Pedro Sánchez.



17 may 2021. 09.40H

SE LEE EN 1 MINUTO

POR REDACCIÓN MÉDICA

El presidente del Gobierno, **Pedro Sánchez**, ha anunciado este lunes que en el mes de junio habrá un **proceso de "vacunación masiva"** contra el coronavirus Covid-19 de **menores de 50 años** en España, una vez que quede completada la inmunización de los más mayores.

redacción médica

Medio	Redacción Médica	Fecha	17/05/2021
Soporte	Prensa Digital	País	España
U. únicos	72 355	V. Comunicación	5 417 EUR (6,579 USD)
Pág. vistas	257 832	V. Publicitario	1926 EUR (2339 USD)

CEAPI

https://www.redaccionmedica.com/secciones/sanidad-hoy/covid-vacunacion-masiva-menores-junio-9452

Así lo ha expresado en la inauguración el IV Congreso Iberoamericano CEAPI (Consejo Empresarial Alianza por Iberoamérica) y recoge Servidmedia, en el que ha anunciado también que **en junio se pondrá en marcha el certificado verde**.

"Hoy vamos a superar los **7 millones de personas con pauta completa** y los 15 millones con al menos una dosis, por lo que una vez que la inmensa **mayoría de ciudadanos de 70 a 79 años tenga la pauta completa este mes de mayo**, en junio, será el comienzo de vacunación masiva de menores de 50 años".

El jefe del Ejecutivo ha recordado que **quedan "93 días para lograr la inmunidad de grupo"** y avanzó que entre el 8 y el 11 de junio realizará una gira por varios países iberoamericanos, que le llevará a Argentina y Costa Rica, para "renovar la relación estratégica" de España con esta región.

TAGS > VACUNAS | PEDRO SÁNCHEZ | CORONAVIRUS | COVID-19

¿Quieres recibir redacción médica en tu correo de forma gratuita?

rm

Aunque pueda contener afirmaciones, datos o apuntes procedentes de instituciones o profesionales sanitarios, la información contenida en Redacción Médica está editada y elaborada por periodistas. Recomendamos al lector que cualquier duda relacionada con la salud sea consultada con un profesional del ámbito sanitario.

Te puede gustar

Enlaces Promovidos por Taboola



Invertir en Bitcoin: aspectos a considerar antes de comprar Bitcoin

eToro Blog Post



Liquidación de coches no vendidos. Los precios podrían sorprenderte

Ofertas de coches | Enlaces Publicitarios



Una madre vende la cuna de su bebé, el comprador vuelve y le dice que busque en el baúl

Trendscatchers



El crossover híbrido: máximo confort y bajas emisiones

SUV | Enlaces publicitarios



Los ascensores de escaleras pueden ser un sueño hecho realidad para las personas mayores

Salvaescaleras | Enlaces publicitarios



Los SUV no vendidos se venden por una fracción de su valor

Coches Suv | Sponsored Listings







Diario 16
El diario de la Segunda Transición

Medio	Diario 16	Fecha	17/05/2021
Soporte	Prensa Digital	País	España
U. únicos	55 108	V. Comunicación	4 683 EUR (5,688 USD)
Pág. vistas	161 589	V. Publicitario	1665 EUR (2022 USD)

CEAPI

https://diario16.com/sanchez-anuncia-que-en-junio-comienza-la-vacunacion-masiva-a-los-menores-de-50-anos

SALUD

Sánchez anuncia que en junio comienza la vacunación masiva a los menores de 50 años

El presidente anuncia a los empresarios que "La vacunación es la mejor política económica nacional e internacional"

17/05/2021 0



- Publicidad -



- Publicidad -



- Publicidad-

últimos artículos

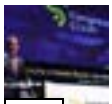

Sánchez anuncia que en junio comienza la vacunación masiva a los menores de 50 años

SALUD

REDACCIÓN/DIARIO16

El Hospital Gregorio Marañón, realiza un trasplante de corazón en parada y incompatible con el donante

SOCIEDAD

AGUSTÍN MILLÁN



Prótesis capilares, la solución definitiva a la pérdida del cabello

SOCIEDAD

REMITIDO

Diario 16
El diario de la Segunda Transición

Medio	Diario 16	Fecha	17/05/2021
Soporte	Prensa Digital	País	España
U. únicos	55 108	V. Comunicación	4 683 EUR (5,688 USD)
Pág. vistas	161 589	V. Publicitario	1665 EUR (2022 USD)

CEAPI

https://diario16.com/sanchez-anuncia-que-en-junio-comienza-la-vacunacion-masiva-a-los-menores-de-50-anos

Redacción/Diario16

- Publicidad -

El presidente del Gobierno, Pedro Sánchez, que participado en el Congreso empresarial CEAPI, donde ha anunciado que en **junio comenzará la vacunación masiva a los menores de 50 años.**

Además, explica que la estrategia de España para superar la pandemia pasa por la reducción de contagios y la rápida vacunación. A su juicio, «**La vacunación es la mejor política económica nacional e internacional**".

El presidente ha asegurado que España camina en línea recta hacia la inmunidad de grupo. **"La mejor política económica es superar la pandemia"**, ha asegurado.

Siete millones con pauta completa

Sánchez ha explicado que la estrategia de España pasa por la reducción de los contagios -la incidencia acumulada a 14 días en España ha caído más de 35 puntos, el más importante de Europa-, y por las cifras extraordinarias de vacunación día a día: **"hoy superaremos los 7 millones de personas con pauta completa y los 15 millones de personas** con, al menos, una dosis" ha asegurado, y ha anunciado que junio será el comienzo del inicio de la vacunación masiva de las personas menores de 50 años. En tercer lugar, ha señalado la implantación del Certificado Verde Digital y ha afirmado que el objetivo del Gobierno es operar con él antes de que finalice el mes de junio.
"Una gran noticia para nuestro turismo", ha remarcado.

lo + leído


SALUD
Sánchez anuncia que en junio comienza la vacunación masiva a los menores de 50 años
REDACCIÓN/DIARIO16

SOCIEDAD
El Hospital Gregorio Marañón, realiza un trasplante de corazón en parada y incompatible con el donante
AGUSTÍN MILLÁN

Nos están haciendo trampas jugando al solitario
JAVIER PÉREZ SORIANO

OPINIÓN

- Publicidad -

Diario 16
El diario de la Segunda Transición

Medio	Diario 16	Fecha	17/05/2021
Soporte	Prensa Digital	País	España
U. únicos	55 108	V. Comunicación	4 683 EUR (5,688 USD)
Pág. vistas	161 589	V. Publicitario	1665 EUR (2022 USD)

CEAPI

https://diario16.com/sanchez-anuncia-que-en-junio-comienza-la-vacunacion-masiva-a-los-menores-de-50-anos

Prótesis capilares, la solución definitiva a la pérdida del cabello
REMITIDO


SOCIEDAD

Nos están haciendo trampas jugando al solitario
JAVIER PÉREZ SORIANO


OPINIÓN

Sánchez ha participado en la sesión inaugural del Congreso **CEAPI -Consejo Empresarial Alianza por Iberoamérica**-, una organización constituida por empresarios comprometidos con el Espacio Empresarial Iberoamericano y cuyo principal objetivo es el de fomentar el desarrollo económico y social mediante el intercambio de experiencias, el estímulo a la inversión y la integración.

Se trata de la tercera edición de este Congreso Iberoamericano, que este año cuenta con la presencia de 582 empresarios, 274 de ellos provenientes de América Latina, siendo el mayor encuentro empresarial de la región.

Relaciones entre España e Iberoamérica

En su intervención sobre "transformación e impacto social" Sánchez ha ensalzado las **relaciones entre España e Iberoamérica,** unos lazos que el presidente quiere estrechar con el anuncio de una nueva gira por la región en el mes de junio, y en la que irá acompañado de empresas españolas. En primer lugar, viajará a Argentina, un país con el que los vínculos económicos y comerciales son de gran envergadura y con el que se busca renovar la asociación estratégica y adaptarla a los nuevos desafíos.

- Publicidad -

Etiquetas *Destacada 3* *Pedro Sánchez* *vacuna*

Relacionadas





elCorreoGallego.es

Medio	El Correo Gallego	Fecha	17/05/2021
Soporte	Prensa Digital	País	España
U. únicos	15 829	V. Comunicación	2 275 EUR (2,705 USD)
Pág. vistas	54 675	V. Publicitario	809 EUR (962 USD)

CEAPI

https://epservices.eprensa.com/cgi-bin/view_digital_media.cgi?subclient_id=3158&comps_id=419121867

Sánchez dice que las primeras pruebas técnicas de cara al certificado covid están siendo positivas

original

Sánchez dice que las primeras pruebas técnicas de cara al certificado covid están siendo positivas



EL IMPARCIAL

Medio	EL IMPARCIAL	Fecha	17/05/2021
Soporte	Prensa Digital	País	España
U. únicos	13 227	V. Comunicación	2 048 EUR (2,487 USD)
Pág. vistas	40 493	V. Publicitario	728 EUR (884 USD)

CEAPI

https://epservices.eprensa.com/cgi-bin/view_digital_media.cgi?subclient_id=3158&comps_id=419111110

CaixaBank

GOBIERNO

Sánchez fija junio como el mes decisivo: vacunación masiva de menores de 50 años y certificado digital



(Foto: EFE)

EL IMPARCIAL

Lunes 17 de mayo de 2021, 10:22h

- Nuevo récord de vacunación en España: 611.767 dosis inoculadas en el último día
- El Gobierno aprovechará Fitur para presentar el certificado de vacunación

El presidente del Gobierno, **Pedro Sánchez**, busca un golpe de efecto que le permita recuperar protagonismo tras la debacle electoral del PSOE el 4M y sumar éxitos que permitan aplacar el empuje del PP.

Este lunes, en la inauguración del IV Congreso Iberoamericano CEAPI (Consejo Empresarial Alianza por Iberoamérica) que se celebra en CaixaForum, el jefe del Ejecutivo ha presumido de que España está llamada a liderar la **recuperación europea** en los próximos dos años y ha marcado **junio** en rojo como el mes decisivo para un cambio de escenario.

"España está en línea recta", ha afirmado el presidente del Gobierno, que desgrana en tres puntos las **claves** para dejar atrás la pandemia: reducción de contagios, vacunación y certificado verde digital.

La cuesta atrás para alcanzar la **inmunidad** de grupo, fijada en el 70% de la población vacunada, se sitúa a día de hoy en 93 días. Hasta entonces, Sánchez vislumbra un verano marcado por el **control del virus**, un acelerón en el ritmo de vacunación en junio, cuando prevé que arranque la inoculación masiva **a menores de 50 años**, y la aplicación del certificado verde digital.

Con una reducción de 35 puntos en la incidencia acumulada a 7 días, el Gobierno prevé que la evolución epidemiológica tras el fin del estado de alarma se estabilice gracias al proceso de vacunación, que permitirá este lunes alcanzar los 7 millones de españoles con la pauta completa, lo que permite al Ejecutivo seguir cumpliendo con su calendario de vacunación, aunque epidemiólogos comienzan a poner el acento en si las variantes exigirán modificar los plazos y porcentajes fijados por los países para





ÚLTIMAS NOTICIAS

- Disminuye el déficit comercial por el repunte de las exportaciones
- El magnate de la moda François Pinault muestra su colección arte contemporáneo en París
- Sánchez fija junio como el mes decisivo: vacunación masiva de menores de 50 años y certificado digital
- El desenlace de LaLiga española se adelanta al sábado a las 18 horas
- Las empresas destruyen más de 45.000 puestos de trabajo desde inicio pandemia

EDITORIALES

- *ERC y JxCat se disponen a gobernar con los indultos de Sánchez como coartada*
- *Sánchez alardea impúdicamente del éxito de la vacunación en España*

El Corte Inglés

EL IMPARCIAL

Medio	EL IMPARCIAL	Fecha	17/05/2021
Soporte	Prensa Digital	País	España
U. únicos	13 227	V. Comunicación	2 048 EUR (2,487 USD)
Pág. vistas	40 493	V. Publicitario	728 EUR (884 USD)

CEAPI

https://epservices.eprensa.com/cgi-bin/view_digital_media.cgi?subclient_id=3158&comps_id=419111110

aumentar la protección de la población.

Desde el 14 de mayo, España participa en un proyecto piloto de aplicación del **certificado de vacunación**, que Sánchez prevé que pueda aplicarse ya a finales de junio coincidiendo con el verano, lo que permitirá reactivar el turismo. Será fundamental conocer la decisión de los países europeos y extracomunitarios como Reino Unido sobre recomendaciones de viaje para sus ciudadanos, ya que cabe recordar que a día de hoy las autoridades británicas mantienen vetados a los destinos turísticos españoles.

Pedro Sánchez | junio | vacunación | certificado de vacunación

¿Te ha parecido interesante esta noticia? Si (0) No(0)

SEMANA DE INTERNET
DEL 10 AL 19 DE MAYO
HASTA -40%
EXCLUSIVO ONLINE
COMPRAR
Consigue 6 meses de envíos GRATIS con El Corte Inglés PLUS

0 comentarios

Te interesa


El arte de vivir bajo la lluvia
lavozdelnoroeste.com


Estas son las medidas acordadas para la vuelta al c...
horapunta.com


El Ayuntamiento rechaza que cinco aparcamientos se...
madridiario.es


El CD Torrijos más talaverano sigue soñando con el as...
lavozdetalavera.com


Sanidad mantiene el reparto artículos de protección en l...
cuencanews.es


Juntos No Hay Límites: solidaridad sin fronteras desd...
masvive.com


Una mujer sin pareja podrá acumular el permi...
secretosdesalud.es


Jaime Sánchez Saralegui, nuevo Principal en la Prá...
economiadehoy.es

ofrecido por Cibeles

VÍDEOS


Segunda madrugada de intensos bombardeos israelíes sobre Gaza


Giro. Bernal se luce en Campo Felice con triunfo y liderato


Al menos un muerto y 40 heridos en una nueva jornada de disturbios en Colombia


Puigdemont denuncia el robo de la placa de la "Casa de la República" en Waterloo

SEMANA DE INTERNET
DEL 10 AL 19 DE MAYO
Consigue 6 meses de envíos GRATIS con El Corte Inglés PLUS

alicanteplaza

Medio	Alicante Plaza	Fecha	17/05/2021
Soporte	Prensa Digital	País	España
U. únicos	9682	V. Comunicación	1 710 EUR (2,077 USD)
Pág. vistas	30 885	V. Publicitario	608 EUR (738 USD)

CEAPI

http://www.alicanteplaza.es/Snchezdicequelasprimeraspruebastcnicasdecaraalcertificadocovidestnsiendopositivas1

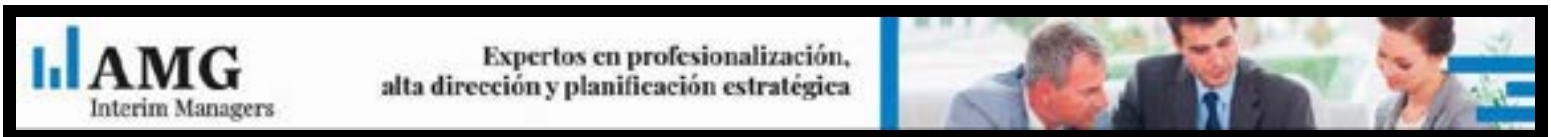

SE HA MOSTRADO CONVENCIDO DE QUE PODRÁ IMPLANTARSE ANTES DE FINALES DE JUNIO

Sánchez dice que las primeras pruebas técnicas de cara al certificado covid están siendo positivas

Alicante Plaza

PASAPORTE COVID, CORONAVIRUS

COMPARTIR

TWEET

LINKEDIN

MENÉAME



Pedro Sánchez. Foto: EUROPA PRESS

17/05/2021 - VALÈNCIA (EP). El presidente del Gobierno, **Pedro Sánchez**, ha indicado este lunes que las primeras pruebas técnicas que se están efectuado de cara a la introducción del certificado verde digital europeo están siendo muy positivas, por lo que se ha mostrado convencido de que podrá implantarse antes de finales de junio.

Así lo ha desvelado durante su intervención en el IV Congreso Iberoamericano del Consejo Empresarial Alianza por Iberoamérica (CEAPI). Según ha dicho los primeros resultados de la prueba piloto "están siendo francamente positivos" con lo que ve factible cumplir con el objetivo de que el certificado covid esté operativo "antes de que finalice el mes de junio", una "noticia extraordinaria" para el turismo.

España es uno de los países seleccionados para probar desde el 14 de mayo el funcionamiento del certificado en lo que se refiere a "su emisión y su lectura", ha precisado el presidente del Gobierno.

Las pruebas técnicas que la Comisión Europea cuenta llevar a cabo con la gran mayoría de Estados miembro antes de que el certificado esté aprobado y formalmente operativo arrancaron la semana pasada de manera gradual con ocho países de la UE, entre ellos España el viernes.



Lo más leído

Zenithbr
The ROI agency

1 Roma prepara el relevo del obispo de Alicante tras el 'caso ecónomo'; suena Munilla para la limpieza

2 La histórica Zapaterías Martín de Benidorm cierra sus tiendas definitivamente por la pandemia

3 Camps: "Estoy convencido de que Mazón no tiene el impulso de nadie actual o pasado ni Anaya el mío"

4 Alicante aborda ahora la tercera fase de la reforma de La Explanada para unificar el paseo

5 El Hércules, obligado a ganar los dos partidos o encontrar la suerte en un ajustado triple empate



alicanteplaza

Medio	Alicante Plaza	Fecha	17/05/2021
Soporte	Prensa Digital	País	España
U. únicos	9682	V. Comunicación	1 710 EUR (2,077 USD)
Pág. vistas	30 885	V. Publicitario	608 EUR (738 USD)

CEAPI

http://www.alicanteplaza.es/Snchezdicequelasprimeraspruebastcnicasdecaraalcertificadocovidestnsiendopositivas1

Más información >>



Los primeros 'test' han ido "muy bien" en todos los casos y está previsto que otra decena de Estados miembro más Islandia se unan esta misma semana, según recuerdan fuentes comunitarias, con lo que ya habrán puesto a prueba el sistema de conexión la mayoría de países socio.

Por el momento se trata de una simulación para probar toda la cadena, desde la conexión hasta los sistemas de verificación y certificación, pero no estará operativo hasta junio, cuando se espera que las negociaciones a nivel político hayan culminado en un acuerdo para su lanzamiento. Esta fase, además, se limita al plano técnico por lo que no está previsto que el proyecto piloto implique la participación de ciudadanos que viajen bajo este marco.

A 93 días de la inmunidad de grupo

Igualmente, Sánchez ha resaltado los avances en la vacunación, asegurando que esta es "la mejor política económica" para superar la pandemia.



Foto: KIKE TABERNER

Tras precisar que estamos a "93 días para la inmunidad de grupo", el presidente del Gobierno ha subrayado la reducción de los contagios y que la incidencia acumulada a catorce días por 100.000 habitantes en la semana que terminó el viernes cayó más de 35 puntos. Esto supone "un descenso semanal del 18,4 por ciento", ha incidido.

Además, se vienen registrando "récord tras récord" de vacunación diaria, con casi 612.000 dosis incoluadas en un solo día, lo que supone un ritmo semanal de casi 3 millones de dosis semanales que ha confiado en que el sistema de salud podrá superar en las próximas semanas.

"Hoy vamos a superar los 7 millones de personas con pauta completa y los 15 millones con al menos una dosis, es decir el 31 por ciento de la población", ha resaltado, adelantando que una vez que la inmensa mayoría del grupo de 70 a 79 años esté inmunizada en junio se iniciará la "vacunación masiva de las personas menores de 50 años".

Así pues, ha sostenido, "España está en línea recta", "trabajando con seriedad, con enorme humildad y con determinación" y se ha mostrado convencido de que "más pronto que tarde lograremos el 70 por ciento de la población vacunada" y con ello la "inmunidad de grupo".

alicanteplaza

Medio	Alicante Plaza	Fecha	17/05/2021
Soporte	Prensa Digital	País	España
U. únicos	9682	V. Comunicación	1 710 EUR (2,077 USD)
Pág. vistas	30 885	V. Publicitario	608 EUR (738 USD)

CEAPI

http://www.alicanteplaza.es/Snchezdicequelasprimeraspruebastcnicasdecaraalcertificadocovidestnsiendopositivas1

Apoyo a América Latina

Por otra parte, ha aprovechado para reiterar ante los empresarios iberoamericanos el compromiso del Gobierno con destinar este año entre el 5 y el 10 por ciento de las vacunas que le corresponden a España, lo que se traducirá en unos 7,5 millones de dosis, a los países de América Latina y el Caribe.

Ante las "consecuencias muy preocupantes" que la pandemia está provocando en la región, con el 30 por ciento de muertes pese a representar el 9 por ciento de la población mundial, Sánchez ha defendido que la obligación es "arrimar el hombro" y ha celebrado que su plan de hacer llegar esta "cantidad humilde pero importante" de vacunas a los países iberoamericanos "no ha encontrado oposición de ningún partido político".

El presidente del Gobierno ha insistido una vez más en la necesidad de que la vacuna llegue a todos los rincones del mundo, exponiendo también en este punto la propuesta que ha hecho llegar en relación la vacunación a los líderes europeos.

Dicha propuesta, ha recordado, parte de la exención temporal de las patentes de las vacunas contra la COVID-19, como apoya ahora el presidente estadounidense, **Joe Biden**, y plantearon previamente India y Sudáfrica, pero además apuesta por la transferencia de conocimiento y tecnología y el aumento de la producción a escala global, así como su distribución sobre la premisa de que la primera medida "no va a ser suficiente por sí misma para garantizar el acceso universal a vacunas en un corto espacio de tiempo".

Noticias relacionadas



EL SINDICATO MÉDICO HA RECLAMADO INFORMACIÓN, TRANSPARENCIA Y CRITERIOS COMUNES

CESM insta a Sanidad a concretar los criterios que que se siguen para renovar los contratos covid

ALICANTE PLAZA



SANIDAD PREVÉ ADMINISTRAR ESTA SEMANA 279.189 DOSIS DE LAS CUATRO VACUNAS DISPONIBLES

La Comunitat Valenciana comienza la vacunación contra la covid de personas de 59 a 51 años

ALICANTE PLAZA



LA MAYORÍA, POR SALTARSE EL TOQUE DE QUEDA O NO LLEVAR MASCARILLA

El primer fin de semana sin estado de alarma en la Comunitat deja 2.000 sanciones y un balance de "normalidad"

ALICANTE PLAZA

alicanteplaza

X

Suscríbete gratis a alicanteplaza
Recibirás las noticias diariamente

Email

ENVIAR

Acepto la política de privacidad

Diario de Jerez

Medio	Diario de Jerez	Fecha	17/05/2021
Soporte	Prensa Digital	País	España
U. únicos	68 234	V. Comunicación	5 254 EUR (6,248 USD)
Pág. vistas	244 246	V. Publicitario	1868 EUR (2221 USD)

https://www.diariodejerez.es/sociedad/Pedro-Sanchez-anuncia-vacunacion-masiva-50-anos_0_1574842804.html

Vacuna Covid-19 Pedro Sánchez anuncia que en junio comenzará la vacunación masiva de los menores de 50 de años El presidente del Gobierno afirma que este lunes se van a superar los 7 millones de personas con pauta completa y los 15 millones con al menos una dosis Andalucía y otras siete comunidades empezarán en junio a vacunar a los menores de 50

original

El presidente del Gobierno, Pedro Sánchez, ha anunciado este lunes que en el mes de junio habrá un proceso de **"vacunación masiva de menores de 50 años"** en España, una vez que quede completada la inmunización de los más mayores. Lo ha dicho durante su intervención en la inaugura del IV Congreso Iberoamericano CEAPI (Consejo Empresarial Alianza por Iberoamérica).

"Hoy vamos a superar los **7 millones de personas con pauta completa** y los 15 millones con al menos una dosis, por lo que una vez que la inmensa mayoría de ciudadanos de 70 a 79 años tenga la pauta completa este mes de mayo, en junio, será el comienzo de vacunación masiva de menores de 50 años", dijo.

Durante su intervención ha afirmado que "la mejor política económica es superar la pandemia" y ha indicado que **faltan 93 días para lograr la inmunidad de grupo**, es decir, el 70% de la población vacunada.

También ha explicado que uno de los objetivos es "reducir los contagios" y que "en tan solo una semana la incidencia acumulada por cada 100.000 habitantes a 14 días ha caído más de 35 puntos lo que supone un descenso del 18,4%".

Esta semana la interterritorial de salud deberá tomar alguna decisión sobre qué hacer con **la segunda dosis de Astrazeneca** y los menores de 60 años.



DIARIO JAEN

Medio	Diario Jaén	Fecha	17/05/2021
Soporte	Prensa Digital	País	España
U. únicos	43 760	V. Comunicación	4 123 EUR (5,008 USD)
Pág. vistas	131 993	V. Publicitario	1466 EUR (1780 USD)

CEAPI

https://epservices.eprensa.com/cgi-bin/view_digital_media.cgi?subclient_id=3158&comps_id=419199743

Sánchez dice que las primeras pruebas técnicas de cara al certificado covid están siendo positivas

España es uno de los países seleccionados para probar el funcionamiento del certificado en lo que se refiere a "su emisión y su lectura"



El presidente del Gobierno, Pedro Sánchez, interviene en la inauguración del IV Congreso Iberoamericano del Consejo Empresarial Alianza por Iberoamérica

17 MAY 2021 / 13:14 H.

Ver comentarios

El presidente del Gobierno, Pedro Sánchez, ha indicado este lunes que las primeras pruebas técnicas que se están efectuado de cara a la introducción del certificado verde digital europeo están siendo muy positivas, por lo que se ha mostrado convencido de que podrá implantarse antes de finales de junio.

Así lo ha desvelado durante su intervención en el IV Congreso Iberoamericano del Consejo Empresarial Alianza por Iberoamérica (CEAPI). Según ha dicho los primeros resultados de la prueba piloto "están siendo francamente positivos" con lo que ve factible cumplir con el objetivo de que el certificado covid esté operativo "antes de que finalice el mes de junio", una "noticia extraordinaria" para el turismo.

España es uno de los países seleccionados para probar desde el 14 de mayo el funcionamiento del certificado en lo que se refiere a "su emisión y su lectura", ha precisado el presidente del Gobierno.

Las pruebas técnicas que la Comisión Europea cuenta llevar a cabo con la gran mayoría de Estados miembro antes de que el certificado esté aprobado y formalmente operativo arrancaron la semana pasada de manera gradual con ocho países de la UE, entre ellos España el viernes.

Los primeros 'test' han ido "muy bien" en todos los casos y está previsto que otra decena de Estados miembro más Islandia se unan esta misma semana, según recuerdan fuentes comunitarias, con lo que ya habrán puesto a prueba el sistema de conexión la mayoría de países socio.

Por el momento se trata de una simulación para probar toda la cadena, desde la conexión hasta los sistemas de verificación y certificación, pero no estará operativo hasta junio, cuando se espera que las negociaciones a nivel político hayan culminado en un acuerdo para su lanzamiento. Esta fase, además, se limita al plano técnico por lo que no está previsto que el proyecto piloto implique la participación de ciudadanos que viajen bajo este marco.

A 93 DÍAS DE LA INMUNIDAD DE GRUPO

LO MÁS LEÍDO

DIARIO JAEN

Medio	Diario Jaén	Fecha	17/05/2021
Soporte	Prensa Digital	País	España
U. únicos	43 760	V. Comunicación	4 123 EUR (5,008 USD)
Pág. vistas	131 993	V. Publicitario	1466 EUR (1780 USD)

CEAPI

https://epservices.eprensa.com/cgi-bin/view_digital_media.cgi?subclient_id=3158&comps_id=419199743

Igualmente, Sánchez ha resaltado los avances en la vacunación, asegurando que esta es "la mejor política económica" para superar la pandemia.

Tras precisar que estamos a "93 días para la inmunidad de grupo", el presidente del Gobierno ha subrayado la reducción de los contagios y que la incidencia acumulada a catorce días por 100.000 habitantes en la semana que terminó el viernes cayó más de 35 puntos. Esto supone "un descenso semanal del 18,4 por ciento", ha incidido.

Además, se vienen registrando "récord tras récord" de vacunación diaria, con casi 612.000 dosis incoluadas en un solo día, lo que supone un ritmo semanal de casi 3 millones de dosis semanales que ha confiado en que el sistema de salud podrá superar en las próximas semanas.

"Hoy vamos a superar los 7 millones de personas con pauta completa y los 15 millones con al menos una dosis, es decir el 31 por ciento de la población", ha resaltado, adelantando que una vez que la inmensa mayoría del grupo de 70 a 79 años esté inmunizada en junio se iniciará la "vacunación masiva de las personas menores de 50 años".

Así pues, ha sostenido, "España está en línea recta", "trabajando con seriedad, con enorme humildad y con determinación" y se ha mostrado convencido de que "más pronto que tarde lograremos el 70 por ciento de la población vacunada" y con ello la "inmunidad de grupo".

APOYO A AMÉRICA LATINA

Por otra parte, ha aprovechado para reiterar ante los empresarios iberoamericanos el compromiso del Gobierno con destinar este año entre el 5 y el 10 por ciento de las vacunas que le corresponden a España, lo que se traducirá en unos 7,5 millones de dosis, a los países de América Latina y el Caribe.

Ante las "consecuencias muy preocupantes" que la pandemia está provocando en la región, con el 30 por ciento de muertes pese a representar el 9 por ciento de la población mundial, Sánchez ha defenido que la obligación es "arrimar el hombro" y ha celebrado que su plan de hacer llegar esta "cantidad humilde pero importante" de vacunas a los países iberoamericanos "no ha encontrado oposición de ningún partido político".

El presidente del Gobierno ha insistido una vez más en la necesidad de que la vacuna llegue a todos los rincones del mundo, exponiendo también en este punto la propuesta que ha hecho llegar en relación la vacunación a los líderes europeos.

Dicha propuesta, ha recordado, parte de la exención temporal de las patentes de las vacunas contra la COVID-19, como apoya ahora el presidente estadounidense, Joe Biden, y plantearon previamente India y Sudáfrica, pero además apuesta por la transferencia de conocimiento y tecnología y el aumento de la producción a escala global, así como su distribución sobre la premisa de que la primera medida "no va a ser suficiente por sí misma para garantizar el acceso universal a vacunas en un corto espacio de tiempo".

EFE SALUD

Medio	EFE Salud	Fecha	17/05/2021
Soporte	Prensa Digital	País	España
U. únicos	12 548	V. Comunicación	1 986 EUR (2,361 USD)
Pág. vistas	40 333	V. Publicitario	706 EUR (839 USD)

CEAPI

https://www.efesalud.com/coronavirus-espana-vacunas-incidencia-acumulada/

Coronavirus en España: Aumenta la vacunación, baja la incidencia acumulada

Javier Tovar • original



El director del Centro de Coordinación de Alertas y Emergencias Sanitarias (CCAES), Fernando Simón, durante la rueda de prensa ofrecida este lunes en el Ministerio de Sanidad para dar los últimos datos de la pandemia del coronavirus. EFE/Javier López



El presidente del Gobierno, Pedro Sánchez, en una rueda de prensa en el Palacio de la Moncloa. EFE/ Emilio Naranjo

El presidente de , Josep Tabernero, afirma que en reuniones como , además de presentarse investigaciones y avances científicos, los expertos cada vez prestan más atención al control del cáncer y el acceso a las medicamentos y tratamientos en diferentes entornos.

Lanza Diario de La Mancha

Medio	Lanza Digital	Fecha	17/05/2021
Soporte	Prensa Digital	País	España
U. únicos	8643	V. Comunicación	1 603 EUR (1,906 USD)
Pág. vistas	24 909	V. Publicitario	570 EUR (677 USD)

https://www.lanzadigital.com/general/sanchez-afirma-que-no-habra-justicia-social-sin-justicia-fiscal/

Sánchez afirma que no habrá justicia social sin justicia fiscal

Lanza Madrid • original



Pedro Sánchez

"Queremos apostar por la capacidad de Latinoamérica de reconstruir sus espacios nacionales con un modelo más justo y sostenible, aprovechando la oportunidad para transformar nuestras sociedades y resolver problemas que veníamos arrastrando desde hace décadas", ha afirmado.

El presidente del Gobierno español, Pedro Sánchez, ha abogado por un nuevo contrato social que permita combatir las desigualdades y para el que será necesaria una mayor justicia fiscal, incluyendo el final de los paraísos fiscales y de la competencia internacional a la baja en materia de impuestos, que ha privado a los gobiernos de los recursos necesarios para financiar inversiones fundamentales para hacer frente a crisis como la planteada por la pandemia.

«No hay justicia social si no hay justicia fiscal y los impuestos justos y progresivos son fundamentales para mantener los servicios públicos», ha defendido Sánchez en su intervención en el IV Congreso Iberoamericano CEAPI para líderes de compañías y familias empresarias.

En este sentido, el presidente español ha reclamado evitar el dumping fiscal en determinados sectores vinculados a las nuevas tecnologías, que se han visto reforzados durante la crisis actual, además de «poner fin no solo a los paraísos fiscales, sino también a la competencia a la baja de la fiscalidad global».

«La recuperación debe ser justa, que impulse un nuevo contrato social que permita un modelo económico más inclusivo», ha defendido Sánchez, quien ha advertido del riesgo de que América Latina y el caribe pierdan décadas de desarrollo por la pandemia.

A este respecto, ha destacado que España y otros socios iberoamericanos han hecho un llamamiento a las instituciones financieras internacionales y bancos de desarrollo para que tengan en cuenta la situación singular de las economías de la región, especialmente de aquellas de renta media.

Lanza Diario de La Mancha

Medio	Lanza Digital	Fecha	17/05/2021
Soporte	Prensa Digital	País	España
U. únicos	8643	V. Comunicación	1 603 EUR (1,906 USD)
Pág. vistas	24 909	V. Publicitario	570 EUR (677 USD)

CEAPI

https://www.lanzadigital.com/general/sanchez-afirma-que-no-habra-justicia-social-sin-justicia-fiscal/

«Consideramos que las instituciones internacionales y los bancos de desarrollo deben crear nuevos instrumentos o adaptar los existentes», ha afirmado el presidente español, destacando que el Fondo Monetario Internacional (FMI) ha abierto una oportunidad con la nueva asignación de sus derechos especiales de giro (DEG).

De este modo, España con sus socios latinoamericanos ha propuesto la creación de una nueva herramienta financiada con préstamos de estos DEG de países desarrollados para apoyar a los países de renta media más vulnerables.

«Queremos apostar por la capacidad de Latinoamérica de reconstruir sus espacios nacionales con un modelo más justo y sostenible, aprovechando la oportunidad para transformar nuestras sociedades y resolver problemas que veníamos arrastrando desde hace décadas», ha afirmado.

No obstante, Sánchez ha hecho hincapié en que no deben repetirse errores del pasado y es el momento de que los gobiernos hagan uso de todos los medios y las herramientas para impulsar políticas públicas que permita construir un mundo mejor.

PERSISTE LA DESIGUALDAD

«La crisis sanitaria ha revelado de manera descarnada las limitaciones del modelo económico que se ha ido imponiendo en amplias zonas desde los años 80 del siglo pasado», ha recordado Sánchez, para quien, si bien es cierto que se ha logrado crecimiento muy importante, también persiste la desigualdad, no solo social, sino intergeneracional, de género o entre territorios, lo que alimenta una desafección creciente por parte de la ciudadanía excluida del reparto de la riqueza.

En este sentido, el presidente español ha reconocido que la acción del sector publico «no va a ser suficiente» para conseguir estos objetivos, por lo que será necesaria la participación y compromiso del sector privado.

LATINOAMÉRICA COMO OPORTUNIDAD DE INVERSIÓN

De este modo, ha subrayado que el Gobierno español apuesta por que Iberoamérica siga siendo un mercado fundamental para la expansión de las empresas españolas.

«Hay oportunidades para ello y el Gobierno va a hacer lo posible por acompañarlas», ha indicado Sánchez. «Sigan invirtiendo en América Latina, es una apuesta segura», ha añadido el presidente español, apuntando que garantizar una clima de negocios seguro y estable es fundamental para que las empresas sigan invirtiendo en la región.

Contenido patrocinado

Lanza Diario de La Mancha

Medio	Lanza Digital	Fecha	17/05/2021
Soporte	Prensa Digital	País	España
U. únicos	8643	V. Comunicación	1 603 EUR (1,906 USD)
Pág. vistas	24 909	V. Publicitario	570 EUR (677 USD)

https://epservices.eprensa.com/cgi-bin/view_digital_media.cgi?subclient_id=3158&comps_id=419149170

Sánchez dice que las primeras pruebas técnicas de cara al certificado covid están siendo positivas

Lanza Madrid • original



Pedro Sánchez, presidente del Gobierno

Sánchez ha resaltado los avances en la vacunación, asegurando que esta es "la mejor política económica" para superar la pandemia.

El presidente del Gobierno, Pedro Sánchez, ha indicado este lunes que las primeras pruebas técnicas que se están efectuado de cara a la introducción del certificado verde digital europeo están siendo muy positivas, por lo que se ha mostrado convencido de que podrá implantarse antes de finales de junio.

Así lo ha desvelado durante su intervención en el IV Congreso Iberoamericano del Consejo Empresarial Alianza por Iberoamérica (CEAPI). Según ha dicho, los primeros resultados de la prueba piloto «están siendo francamente positivos», con lo que ve factible cumplir con el objetivo de que el certificado Covid esté operativo «antes de que finalice el mes de junio», una «noticia extraordinaria» para el turismo.

España es uno de los países seleccionados para probar desde el 14 de mayo el funcionamiento del certificado en lo que se refiere a «su emisión y su lectura», ha precisado el presidente del Gobierno.

Las pruebas técnicas que la Comisión Europea cuenta con llevar a cabo con la gran mayoría de Estados miembros antes de que el certificado esté aprobado y formalmente operativo arrancaron la semana pasada de manera gradual con ocho países de la UE, entre ellos España el viernes.

Los primeros 'test' han ido «muy bien» en todos los casos y está previsto que otra decena de Estados miembro más Islandia se unan esta misma semana, según recuerdan fuentes comunitarias, con lo que ya habrán puesto a prueba el sistema de conexión la mayoría de países socio.

Lanza Diario de La Mancha

Medio	Lanza Digital	Fecha	17/05/2021
Soporte	Prensa Digital	País	España
U. únicos	8643	V. Comunicación	1 603 EUR (1,906 USD)
Pág. vistas	24 909	V. Publicitario	570 EUR (677 USD)

CEAPI

https://epservices.eprensa.com/cgi-bin/view_digital_media.cgi?subclient_id=3158&comps_id=419149170

Por el momento se trata de una simulación para probar toda la cadena, desde la conexión hasta los sistemas de verificación y certificación, pero no estará operativo hasta junio, cuando se espera que las negociaciones a nivel político hayan culminado en un acuerdo para su lanzamiento. Esta fase, además, se limita al plano técnico por lo que no está previsto que el proyecto piloto implique la participación de ciudadanos que viajen bajo este marco.

A 93 DÍAS DE LA INMUNIDAD DE GRUPO

Igualmente, Sánchez ha resaltado los avances en la vacunación, asegurando que esta es «la mejor política económica» para superar la pandemia.

Tras precisar que estamos a «93 días para la inmunidad de grupo», el presidente del Gobierno ha subrayado la reducción de los contagios y que la incidencia acumulada a catorce días por 100.000 habitantes en la semana que terminó el viernes cayó más de 35 puntos. Esto supone «un descenso semanal del 18,4 por ciento», ha incidido.

Además, se vienen registrando «récord tras récord» de vacunación diaria, con casi 612.000 dosis incoluadas en un solo día, lo que supone un ritmo semanal de casi 3 millones de dosis semanales que ha confiado en que el sistema de salud podrá superar en las próximas semanas.

«Hoy vamos a superar los 7 millones de personas con pauta completa y los 15 millones con al menos una dosis, es decir el 31 por ciento de la población», ha resaltado, adelantando que una vez que la inmensa mayoría del grupo de 70 a 79 años esté inmunizada en junio se iniciará la «vacunación masiva de las personas menores de 50 años».

Así pues, ha sostenido, «España está en línea recta», «trabajando con seriedad, con enorme humildad y con determinación» y se ha mostrado convencido de que «más pronto que tarde lograremos el 70 por ciento de la población vacunada» y con ello la «inmunidad de grupo».

APOYO A AMÉRICA LATINA

Por otra parte, ha aprovechado para reiterar ante los empresarios iberoamericanos el compromiso del Gobierno con destinar este año entre el 5 y el 10 por ciento de las vacunas que le corresponden a España, lo que se traducirá en unos 7,5 millones de dosis, a los países de América Latina y el Caribe.

Ante las «consecuencias muy preocupantes» que la pandemia está provocando en la región, con el 30 por ciento de muertes pese a representar el 9 por ciento de la población mundial, Sánchez ha defenido que la obligación es «arrimar el hombro» y ha celebrado que su plan de hacer llegar esta «cantidad humilde pero importante» de vacunas a los países iberoamericanos «no ha encontrado oposición de ningún partido político».

El presidente del Gobierno ha insistido una vez más en la necesidad de que la vacuna llegue a todos los rincones del mundo, exponiendo también en este punto la propuesta que ha hecho llegar en relación la vacunación a los líderes europeos.

Dicha propuesta, ha recordado, parte de la exención temporal de las patentes de las vacunas contra la COVID-19, como apoya ahora el presidente estadounidense, Joe Biden, y plantearon previamente India y Sudáfrica, pero además apuesta por la transferencia de conocimiento y tecnología y el aumento de la producción a escala global, así como su distribución sobre la premisa de que la primera medida «no va a ser suficiente por sí misma para garantizar el acceso universal a vacunas en un corto espacio de tiempo».

Contenido patrocinado

Palacio de la Moncloa

Medio	lamoncloa.gob.es	Fecha	17/05/2021
Soporte	Prensa Digital	País	España
U. únicos	9941	V. Comunicación	1 735 EUR (2,108 USD)
Pág. vistas	35 533	V. Publicitario	617 EUR (749 USD)

CEAPI

https://www.lamoncloa.gob.es/gobierno/agenda/Paginas/2021/170521-agendagobierno.aspx?qfr=32

Agenda del Gobierno

Lunes 17 de mayo de 2021

Presidente del Gobierno

09:00 h. Inaugura el IV Congreso Iberoamericano CEAPI (Consejo Empresarial Alianza por Iberoamérica) que se celebra en CaixaForum Madrid (Paseo del Prado 36).
Cobertura abierta con limitación de aforo por medidas Covid.

16:00 h. Preside la reunión del Comité de Seguimiento del Coronavirus, con la asistencia del ministro de Política Territorial y Función Pública y la ministra de Sanidad, en el Complejo de la Moncloa.
Cobertura oficial.

Vicepresidenta segunda y ministra de Asuntos Económicos y Transformación Digital

08:30 h. Interviene en el Foro SER Navarra, de la Cadena Ser.

10:00 h. Inaugura un acto con motivo del Día Internacional de Internet, organizado por el Gobierno de Navarra en el Pabellón Navarra Arena de Pamplona. A su llegada, atiende a los medios de comunicación.

10:30 h. Mantiene un encuentro con estudiantes en la Facultad de Ciencias Económicas y Empresariales de la Universidad Pública de Navarra.

12:00 h. Mantiene un encuentro con empresarios en la sede de la Delegación del Gobierno en Navarra, en Pamplona.

16:00 h. Se reúne, en la sede del Ministerio, con el presidente del Banco Interamericano de Desarrollo (BID), Mauricio Claver-Carone.

18:00 h. Presenta, con el ministro de Política Territorial y Función Pública, las iniciativas de digitalización y, en particular, el componente 11 de digitalización de las Administraciones Públicas, presentes en el Plan de Recuperación, Transformación y Resiliencia, en una rueda de prensa en el Complejo de la Moncloa.

Vicepresidenta cuarta y ministra para la Transición Ecológica y el Reto Demográfico

10:30 h. Inaugura la jornada 'Economía circular: el momento es ahora', en el Real Jardín Botánico (Plaza de Murillo 2, Madrid).

12:15 h. Se reúne, en la sede del Ministerio, con el presidente del Banco Interamericano de Desarrollo (BID), Mauricio Claver-Carone.

Ministra de Asuntos Exteriores, Unión Europea y Cooperación

11:00 h. Se reúne, en el Palacio de Santa Cruz, con el presidente del Banco Interamericano de Desarrollo (BID), Mauricio Claver-Carone.

12:00 h. Asiste a la presentación del informe 'Educación Superior, Competitividad y Productividad en Iberoamérica', en la Casa de América (Plaza de Cibeles s/n).

18:00 h. Interviene en una mesa redonda con el presidente del Comité Internacional de Cruz Roja, Peter Maurer, en el Palacio de Viana.

19:30 h. Mantiene una reunión con el presidente del Comité Internacional de Cruz Roja, Peter Maurer, en el Palacio de Viana.

Ministra de Defensa

09:00 h. Es entrevistada en el programa 'Más de Uno' con Carlos Alsina en Onda Cero Radio.

11:00 h. Visita la Agrupación de Madrid de Infantería de Marina - AGRUMAD (C/ Arturo Soria, 291).

13:00 h. Recibe, en la sede del Ministerio, al teniente general Jaime Domínguez Buj, ex jefe de Estado Mayor del Ejército de Tierra y canciller de la Real y Militar Orden de San Hermenegildo.

Palacio de la Moncloa

Medio	lamoncloa.gob.es	Fecha	17/05/2021
Soporte	Prensa Digital	País	España
U. únicos	9941	V. Comunicación	1 735 EUR (2,108 USD)
Pág. vistas	35 533	V. Publicitario	617 EUR (749 USD)

CEAPI

https://www.lamoncloa.gob.es/gobierno/agenda/Paginas/2021/170521-agendagobierno.aspx?qfr=32

Ministra de Hacienda y portavoz del Gobierno

09:00 h. Es entrevistada en el programa 'Hoy por Hoy', de la Cadena SER.

Ministro del Interior

10:00 h. Inaugura la jornada de la Dirección General de Tráfico sobre los 30Km/h, con motivo de la celebración de la VI Semana Mundial de las Naciones Unidas para la Seguridad Vial, en la DGT (C/ Josefa Valcárcel 44).

10:30 h. Participa por videoconferencia en el II Foro Schengen convocado por la Comisión Europea con el objetivo de estimular la cooperación y el diálogo para fortalecer el espacio de libre circulación.

14:00 h. Interviene, mediante un vídeo grabado, en la Conferencia de Naciones Unidas de la VI Semana Mundial de la Seguridad Vial.

Ministra de Educación y Formación Profesional

15:00 h. Interviene de forma telemática en la Conferencia de Educación para el Desarrollo Sostenible de la UNESCO.

Ministra de Industria, Comercio y Turismo

09:45 h. Interviene en el Foro organizado por el diario 'El Español' sobre 'Canarias tras el Covid-19', en el Plató del Atlántico-Vía Principal Dársena Pesquera, Santa Cruz de Tenerife (8:45 hora local).

10:00 h. Es entrevistada en el programa 'De la noche al día', de Canarias Radio (9:00 hl).

Ministro de Agricultura, Pesca y Alimentación

11:30 h. Comparece en rueda de prensa para presentar las líneas maestras del componente 3 del Plan de Recuperación, Transformación y Resiliencia, 'Transformación ambiental y digital del sector agroalimentario y pesquero', en la sede del Ministerio.

16:00 h. Se reúne por videoconferencia con el comisario de Medio Ambiente, Océanos y Pesca de la Unión Europea, Virginijus Sinkevicius, y con los ministros de Pesca de otros Estados miembros.

17:30 h. Preside, en la sede del Ministerio, la firma del convenio con la Universidad de Córdoba y la Universidad Politécnica de Madrid para la realización de cursos de formación digital en el ámbito agrario.

Ministro de Política Territorial y Función Pública

11:15 h. Inaugura, en el Congreso de los Diputados, la Semana de la Administración Abierta.

Ministro de Cultura y Deporte

12:15 h. Interviene en el acto de presentación de la Selección Absoluta Femenina con motivo de la gira de preparación del Eurobasket 2021, organizado por la Federación Española de Baloncesto en la sede social de Endesa (C/ Ribera del Loira, 60).

14:30 h. Se reúne con la alcaldesa de Santander.

Ministra de Sanidad

18:00 h. Preside, junto al ministro de Ciencia e Innovación, la reunión de seguimiento de vacunas en la sede del Ministerio.

Ministro de Ciencia e Innovación

11:30 h. Acompaña a SS.MM. los Reyes que presiden la entrega de los Premios Nacionales de Investigación 2020 en el Palacio Real de El Pardo.

19:00 h. Mantiene un encuentro con los científicos premiados en esta edición de los Premios Nacionales de Investigación 2020, en la Residencia de Estudiantes (C/ Pinar 21-23).

Ministra de Igualdad

09:00 h. Viaja a Valencia donde mantiene un encuentro con el vicepresidente segundo y conseller de Vivienda y Arquitectura Bioclimática, Rubén Martínez, y la consellera de Participación, Transparencia, Cooperación y Calidad Democrática, Rosa Pérez Garijo, de la Generalitat Valenciana, para abordar las conclusiones de las jornadas sobre género y vivienda, en el Palau Pineda (Plaça del Carme, 4).

10:30 h. Saludo institucional del presidente de la Generalitat Valenciana, Ximo Puig, en el Palau de la Generalitat (Carrer dels Cavallers, 2).

13.00 h. Visita, junto a la vicepresidenta, portavoz y consejera de Igualdad y Políticas Inclusivas, Mónica Oltra, y el vicepresidente segundo de la Generalitat Valenciana el Centro de Atención a la Mujer de Valencia (Carrer de la Guàrdia Civil, 21).

Palacio de la Moncloa

Medio	lamoncloa.gob.es	Fecha	17/05/2021
Soporte	Prensa Digital	País	España
U. únicos	9941	V. Comunicación	1 735 EUR (2,108 USD)
Pág. vistas	35 533	V. Publicitario	617 EUR (749 USD)

CEAPI

https://www.lamoncloa.gob.es/gobierno/agenda/Paginas/2021/170521-agendagobierno.aspx?qfr=32

13:30 h. Atiende a los medios de comunicación, tras la visita al Centro de Atención a la Mujer de Valencia.

14:00 h. Es entrevistada en 'Les notícies del migdia' de À Punt TV.

17:00 h. Interviene en la jornada 'Una mirada transformadora. El sindicalismo del siglo XXI y las personas LGTBI', organizada por el sindicato UGT, en el Palacio de Congresos de Valencia (Avinguda de les Corts Valencianes, 60).

Ministro de Inclusión, Seguridad Social y Migraciones

17:00 h. Se reúne, en la sede del Ministerio, con la consejera de Derechos Sociales de la Comunidad Foral de Navarra, Carmen Maeztu.

Ministro de Universidades

16:00 h. Asiste en Bruselas a la reunión del Consejo de Educación, Juventud, Cultura y Deporte en el que los ministros abordan la iniciativa 'Universidades Europeas'.

La Moncloa

Este sitio web utiliza cookies propias y de terceros para mantener la sesión, ofrecerle una mejor experiencia de usuario y obtener datos estadísticos de navegación de los usuarios. Para más información vea la Política de cookies

Mapa del sitio | Aviso legal | Accesibilidad | Carta de [illegible]atos | Política de cookies

Aceptar Rechazar

Palacio de la Moncloa

Medio	lamoncloa.gob.es	Fecha	17/05/2021
Soporte	Prensa Digital	País	España
U. únicos	9941	V. Comunicación	1 735 EUR (2,108 USD)
Pág. vistas	35 533	V. Publicitario	617 EUR (749 USD)

CEAPI

https://www.lamoncloa.gob.es/presidente/agenda/Paginas/2021/170521-agendapresidente.aspx?qfr=22

Agenda del presidente del Gobierno

Lunes 17 de mayo de 2021

09:00 h. Inaugura el IV Congreso Iberoamericano CEAPI (Consejo Empresarial Alianza por Iberoamérica) que se celebra en CaixaForum Madrid (Paseo del Prado 36).
Cobertura abierta con limitación de aforo por medidas Covid.

16:00 h. Preside la reunión del Comité de Seguimiento del Coronavirus, con la asistencia del ministro de Política Territorial y Función Pública y la ministra de Sanidad, en el Complejo de la Moncloa.
Cobertura oficial.

La Moncloa

Este sitio web utiliza cookies propias y de terceros para mantener la sesión, ofrecerle una mejor experiencia de usuario y obtener datos estadísticos de navegación de los usuarios. Para más información vea la Política de cookies

Aceptar Rechazar

Mapa del sitio | Aviso legal | Accesibilidad | Carta de [illegible]atos | Política de cookies

Palacio de la Moncloa

Medio	lamoncloa.gob.es	Fecha	17/05/2021
Soporte	Prensa Digital	País	España
U. únicos	9941	V. Comunicación	1 735 EUR (2,108 USD)
Pág. vistas	35 533	V. Publicitario	617 EUR (749 USD)

CEAPI

https://www.lamoncloa.gob.es/presidente/actividades/Paginas/2021/170521-sanchez_ceapi.aspx?qfr=1

El presidente Sánchez participa en el Consejo Empresarial Alianza por Iberoamérica (CEAPI)

Sánchez a los empresarios: "La vacunación es la mejor política económica nacional e internacional"

Lunes 17 de mayo de 2021



Pool Moncloa / Jorge Villar

Intervención del presidente del Gobierno en la inauguración del IV Congreso Iberoamericano CEAPI (Consejo Empresarial Alianza por Iberoamérica)

Enviar

1 / 2

CaixaForum Madrid - Lunes 17 de mayo de 2021

Anterior

1 39:28 Intervención del presidente del Gobierno en la inauguración del IV Congreso Iberoamericano CEAPI (Consejo Empresarial Alianza por Iberoamérica)

2 01:46 Imágenes de la inauguración del Congreso

Siguiente

El presidente del Gobierno, Pedro Sánchez, ha participado en la sesión inaugural del Congreso CEAPI -Consejo Empresarial Alianza por Iberoamérica-, una organización constituida por empresarios comprometidos con el Espacio Empresarial Iberoamericano y cuyo principal objetivo es el de fomentar el desarrollo económico y social mediante el intercambio de experiencias, el estímulo a la inversión y la integración.

Se trata de la tercera edición de este Congreso Iberoamericano, que este año cuenta con la presencia de 582 empresarios, 274 de ellos provenientes de América Latina, siendo el mayor encuentro empresarial de la región.

En su intervención sobre "transformación e impacto social" Sánchez ha ensalzado las relaciones entre España e Iberoamérica, unos lazos que el presidente quiere estrechar con el anuncio de una nueva gira por la región en el mes de junio, y en la que irá acompañado de empresas españolas. En primer lugar, viajará a Argentina, un país con el que los vínculos económicos y comerciales son de gran envergadura y con el que se busca renovar la asociación estratégica y adaptarla a los nuevos desafíos. A continuación, viajará a Costa Rica, donde Sánchez mantendrá varios encuentros bilaterales y abordará el drama humanitario provocado por la crisis de refugiados y desplazados que se ha agravado a causa de la pandemia y los recientes huracanes Eta e Iota. Esta gira viene a completar la que ya inició en el verano de 2018, cuando visitó Colombia, Bolivia, Chile y Costa Rica, y los viajes realizados a la región en el periodo previo a la

MÁS INFORMACIÓN

Plan de Acción para la Internacionalización de la Economía Española 2021-2022 (PDF)

Galería fotográfica

pandemia, como México, Cuba o Guatemala para participar en la Cumbre Iberoamericana.



Pool Moncloa / Fernando Calvo

Ante los empresarios, Sánchez ha destacado además la evolución positiva de las relaciones comerciales y la sólida red institucional y empresarial en la región, la cual contribuye al crecimiento económico y desarrollo de Iberoamérica, y resulta también "esencial para la internacionalización de la economía española", ha dicho. España es el primer país inversor de la Unión Europea en Iberoamérica, y se estima que las empresas españolas han creado en estos años alrededor de 800.000 empleos directos en la región.

La **reciente aprobación del Plan de Acción para la Internacionalización de la Economía Española 2021-2022**, en el que Iberoamérica ocupa un lugar prominente, contempla, entre otros aspectos, la movilización de 4.600 millones de euros para ofrecer apoyo a la internacionalización de las compañías españolas. Por último, Sánchez ha subrayado también el papel destacado de España para alcanzar tres importantes acuerdos comerciales de la Unión Europea con México, Chile y con Mercosur, los cuales, en palabras del presidente "representan la voluntad de crear una alianza estratégica entre la Unión Europea y Iberoamérica".

La vacunación es la mejor política económica nacional e internacional

El presidente ha asegurado que España camina en línea recta hacia la inmunidad de grupo. "La mejor política económica es superar la pandemia", ha asegurado. Sánchez ha explicado que la estrategia de España pasa por la reducción de los contagios -la incidencia acumulada a 14 días en España ha caído más de 35 puntos, el más importante de Europa-, y por las cifras extraordinarias de vacunación día a día: "hoy superaremos los 7 millones de personas con pauta completa y los 15 millones de personas con, al menos, una dosis" ha asegurado, y ha anunciado que junio será el comienzo del inicio de la vacunación masiva de las personas menores de 50 años. En tercer lugar, ha señalado la implantación del Certificado Verde Digital y ha afirmado que el objetivo del Gobierno es operar con él antes de que finalice el mes de junio. "Una gran noticia para nuestro turismo", ha remarcado.

En la misma línea, ha explicado el presidente, España apuesta por la recuperación rápida de Iberoamérica a través de la vacunación y las inversiones. "Nuestra obligación es tender la mano", ha dicho, "y así lo hice saber en la pasada Cumbre Iberoamericana, donde anuncié que España donará a América Latina y el Caribe entre el 5% y el 10% de las vacunas que recibamos en este 2021." "La vacunación es la mejor política económica nacional e internacional. No es posible la recuperación si no es mediante la vacunación masiva. Por tanto, solo desde la unidad, y con espíritu de cooperación, superaremos la pandemia. Y España es el mejor aliado de Iberoamérica en este terreno" ha concluido.



Pool Moncloa / Fernando Calvo

Por último, Sánchez ha expresado que es "indispensable" que las instituciones financieras internacionales y los Bancos de Desarrollo diseñen nuevos instrumentos -o adapten los ya existentes- para que los países de ingresos medios tengan acceso a fuentes de financiación favorables y flexibles. En este sentido, ha explicado el presidente, se ha abierto una oportunidad con la inminente aprobación por el Fondo Monetario Internacional de una nueva asignación de Derechos Especiales de Giro por valor de 650.000 millones de dólares. "España y el resto de países latinoamericanos hemos propuesto la creación de una nueva herramienta, financiada con préstamos de esos Derechos Especiales de Giro de países desarrollados, para apoyar a los países de renta media más vulnerables. El objetivo de esta propuesta es compartido por todos: cumplir con los Objetivos de Desarrollo Sostenible", ha finalizado.

La Moncloa

Este sitio web utiliza cookies propias y de terceros para mantener la sesión, ofrecerle una mejor experiencia de usuario y obtener datos estadísticos de navegación de los usuarios. Para más información vea la Política de cookies

Mapa del sitio | Aviso legal | Accesibilidad | Carta de [illegible]atos | Política de cookies

Aceptar Rechazar

EL BOLETIN
DIARIO DE ACTUALIDAD Y FINANZAS DESDE 1992

Medio	El Boletín	Fecha	17/05/2021
Soporte	Prensa Digital	País	España
U. únicos	2656	V. Comunicación	900 EUR (1,093 USD)
Pág. vistas	8325	V. Publicitario	320 EUR (388 USD)

CEAPI

https://www.elboletin.com/la-vacunacion-masiva-de-los-menores-de-50-anos-comenzara-en-junio

Sanidad | Covid-19

La vacunación masiva de los menores de 50 años comenzará en junio



Campaña de vacunación en Madrid. (Foto: Comunidad de Madrid)

Sánchez adelanta que ya hay siete millones de personas con la pauta completa de la vacuna y 15 millones con al menos una dosis, el 31% de la población.

por Gustavo García | mayo 17, 2021 | 10:53 am

Los menores de 50 años podrán vacunarse contra el Covid-19 a partir del próximo mes de junio. El presidente del Gobierno, Pedro Sánchez, ha confirmado que dentro de unas semanas comenzará la "vacunación masiva" de este colectivo. Algo que ya habían adelantado algunas comunidades autónomas.

Durante su intervención en el IV Congreso Iberoamericano CEAPI (Consejo Empresarial Alianza por Iberoamérica), el jefe del Ejecutivo ha defendido que "la mejor política económica es superar la pandemia". Por ello, como viene haciendo hasta ahora, ha señalado que la inmunidad de grupo cada vez está más cerca. En concreto, ha recordado, faltan solo 93 días. Tras esto, ha dado cuenta de la bajada en los contagios.

"En tan solo una semana, de viernes a viernes, la incidencia acumulada a 14 días ha caído más de 35 puntos, lo que supone un descenso semanal del 18,4%", ha destacado. Además, ha afirmado que "estamos casi en un ritmo semanal de 3 millones de vacunas". De esta manera, ha adelantado, "hoy vamos a **superar los 7 millones con pauta completa y los 15 millones con al menos una dosis**, es decir, el 31% de la población".









LO MÁS VISTO



"Nos conduce a su fin": las 'mejoras' de Ayuso para Atención Primaria indignan a los sanitarios



¡Qué calor, madre de Dios!

EL BOLETIN
DIARIO DE ACTUALIDAD Y FINANZAS DESDE 1992

Medio	El Boletín	Fecha	17/05/2021
Soporte	Prensa Digital	País	España
U. únicos	2656	V. Comunicación	900 EUR (1,093 USD)
Pág. vistas	8325	V. Publicitario	320 EUR (388 USD)

CEAPI
https://www.elboletin.com/la-vacunacion-masiva-de-los-menores-de-50-anos-comenzara-en-junio

Según ha manifestado, "una vez que la inmensa mayoría de personas de 70 a 79 hayan recibido pauta completa, en junio será el comienzo de una **vacunación masiva de las personas menores 50 años"**.

Certificado verde digital

El jefe del Ejecutivo ha informado también de que el objetivo de España "es operar con el certificado verde digital antes de que finalice el mes de junio". Esto supone, ha sostenido, "una extraordinaria noticia para el turismo".

CERTIFICADO VERDE DIGITAL, MENORES DE 50 AÑOS, PEDRO SÁNCHEZ, SANIDAD, VACUNACIÓN MASIVA

TE PODRÍA INTERESAR



mayo 15, 2021

España administra 611.767 dosis en las últimas 24 horas, nuevo récord diario



mayo 14, 2021

La Comunidad de Madrid notifica 1.295 casos nuevos, 1.025 de las últimas 24 horas, y 15 fallecidos más



mayo 14, 2021

Sanidad notifica 6.347 casos y 58 muertes, con la incidencia bajando levemente a 162



mayo 14, 2021

Madrid levanta las restricciones de movilidad en tres zonas básicas y se mantienen en otras 11

DEJA UNA RESPUESTA

El Gobierno espera que el nuevo Govern abandon...



Análisis técnico: Ferrovial y Enagás, las oportunidades que ofrece un Ibex en máximos pre-pandemia



CaixaBank aprueba los sueldos de Goirigolzarri y Gortázar con el voto en contra del FROB



El alquiler se come más de la mitad del sueldo en Cataluña y Madrid



AHORA EN PORTADA



La vacunación masiva de los menores de 50 años comenzará en junio

El Gobierno espera que el nuevo Govern abandone la vía de la independencia que «únicamente» conduce a la cárcel



PharmaMar cae a la cola del Ibex tras un varapalo de la justicia sobre el pago de impuestos



Madrid empieza a vacunar contra el covid a población de 50 a 55 años



Sanofi y GSK anuncian que su vacuna contra el Covid aporta una "fuerte respuesta inmune"

EL ESPAÑOL

Medio	El Español	Fecha	17/05/2021
Soporte	Prensa Digital	País	España
U. únicos	1 696 000	V. Comunicación	20 933 EUR (25,425 USD)
Pág. vistas	5 766 400	V. Publicitario	7313 EUR (8882 USD)

CEAPI

https://epservices.eprensa.com/cgi-bin/view_digital_media.cgi?subclient_id=3158&comps_id=419075492

PUBLICIDAD



Mauricio Claver-Carone, presidente del BID, en una imagen de archivo.

MACROECONOMÍA

Mauricio Claver-Carone (BID): "España es un país clave para Latinoamérica y su recuperación económica"

El presidente del Banco Iberoamericano de Desarrollo (BID) visita Madrid para participar en el 'IV Congreso Iberoamericano para líderes de compañías y familias empresarias'.

17 mayo, 2021 - 07:36

EN: AMÉRICA ECONOMÍA JOE BIDEN LATINOAMÉRICA

Fernando Cano

Mauricio Claver-Carone es un firme convencido de que la cooperación entre Europa y Latinoamérica va mucho más allá de las relaciones entre Estados. Es más, el presidente del **Banco Interamericano de Desarrollo (BID)** está seguro de que la inversión privada será la gran palanca que impulse la reconstrucción económica americana y que en este escenario las empresas españolas pueden ser protagonistas.

Noticias relacionadas

- El nuevo papel social del empresario en Iberoamérica
- La herencia maldita de Trump en América Latina

PUBLICIDAD

MIENTRAS DORMÍAS

Regístrate gratis y recibe cada mañana las noticias en tu correo

APUNTARME

EL ESPAÑOL

Medio	El Español	Fecha	17/05/2021
Soporte	Prensa Digital	País	España
U. únicos	1 696 000	V. Comunicación	20 933 EUR (25,425 USD)
Pág. vistas	5 766 400	V. Publicitario	7313 EUR (8882 USD)

CEAPI

https://epservices.eprensa.com/cgi-bin/view_digital_media.cgi?subclient_id=3158&comps_id=419075492

Claver-Carone charla con **Invertia** a pocas horas de viajar a Madrid para participar a partir de este lunes en el *IV Congreso Iberoamericano para líderes de compañías y familias empresarias* organizado por el **CEAPI** (Consejo Empresarial Alianza por Iberoamérica). Un encuentro donde intentará convencer al Gobierno y a las principales empresas locales para que se sumen al BID en impulsar esta recuperación "compartiendo riesgos". "Queremos que las empresas españolas se asocien con el BID para invertir en Latinoamérica", ha indicado a este periódico.

PUBLICIDAD

Es uno de los primeros viajes oficiales de este estadounidense de origen español-cubano fuera del continente desde que fuese nombrado presidente del BID en octubre del año pasado. Una cita clave para el futuro más inmediato del banco, entidad que está constituida como la principal fuente de financiación multilateral para proyectos de desarrollo en América Latina y el Caribe. **Éstas son sus reflexiones.**

¿Cuál es el estado actual de la economía latinoamericana tras la pandemia?

El año pasado se produjo la peor contracción económica de la región en 200 años. Desde 1821 y las guerras de la independencia que no se veía algo peor. Esto significa que 20 millones de personas han perdido sus empleos formales; 30 millones han entrado en situación de pobreza; y 50 millones han salido de la clase media tras décadas de esfuerzo para robustecer este sector. Un retroceso que tiene un gran impacto social y que se puede acelerar aún más si no hacemos nada.

¿Cuál es el planteamiento del BID ante esta crisis?

Ante esta situación tenemos dos opciones: podemos darnos por vencidos o

PUBLICIDAD

LOS VÍDEOS MÁS VISTOS



Así cierra el Ibex 35



Así cierra el Ibex 35

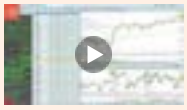

Así abre el Ibex 35

ÚLTIMAS FOTOGALERÍAS



Foro de Debate EL ESPAÑOL - Fur

EL ESPAÑOL

Medio	El Español	Fecha	17/05/2021
Soporte	Prensa Digital	País	España
U. únicos	1 696 000	V. Comunicación	20 933 EUR (25,425 USD)
Pág. vistas	5 766 400	V. Publicitario	7313 EUR (8882 USD)

CEAPI

https://epservices.eprensa.com/cgi-bin/view_digital_media.cgi?subclient_id=3158&comps_id=419075492

actuar. Estamos convencidos de que esta crisis es una oportunidad multigeneracional para Latinoamérica y el Caribe porque no solamente podemos recuperarnos, sino que podemos tener una reconstrucción que nos deje mejores cifras que antes de la pandemia, con un crecimiento robusto, inclusivo y sostenible.

Habéis presentado Visión 2025. ¿Cuáles son las claves de vuestra hoja de ruta?

Este plan tiene cinco ejes que se tienen que poner en marcha cuando podamos acelerar nuestro crecimiento económico. El primero de ellos es la integración y los acuerdos de libre comercio, el segundo eje es la digitalización, el tercer eje es el apoyo a las pymes, el cuarto es el tema de género y el quinto es el clima.

La incorporación de la mujer en el trabajo siempre ha sido un tema pendiente...

No hay mejor manera de impulsar la economía que trabajar en la incorporación de la mujer al mercado laboral y en la financiación para que puedan formar pequeñas y medianas empresas. Las mujeres emprendedoras son las más exitosas de la región. Una empresa liderada por una mujer tiene el 10% más de ingresos que una liderada por un hombre y con un 70% menos de financiación. Unas tendencias que hay que romper.

Yo soy muy optimista respecto de esta recuperación económica, pero el problema es que para acelerarla hace falta la vacunación y hasta que el nivel de vacunación mejore poco se puede hacer.

El cambio climático tampoco ha sido nunca una prioridad en Latinoamérica...

Lo que estamos viendo con la transformación de las renovables es que la región tiene una oportunidad enorme. Las renovables dependen de los minerales y las turbinas de viento son todas de cobre y las baterías eléctricas de litio. La mayoría de estos minerales están en Latinoamérica y esa es una oportunidad que debemos aprovechar. Podemos ayudar en construir la minería del siglo XXI con una gran oportunidad de crecimiento y generación de empleo para el continente.

El primer paso para recuperación económica en Latinoamérica es la vacunación...

Yo soy muy optimista respecto de esta recuperación económica, pero el problema es que para acelerarla hace falta la vacunación y hasta que el nivel de vacunación mejore poco se puede hacer. El problema es que la región tiene serios problemas en poder distribuir la vacuna y avanza de manera muy lenta. Existe una correlación entre la recuperación plena y el ritmo de vacunación, por lo que las oportunidades de las que hablamos no se van a poder llevar a cabo si no despega la vacunación.

En Europa se ha apostado por un Plan de Recuperación de 140.000 millones de euros. ¿Cómo se puede hacer algo similar en Latinoamérica?

PUBLICIDAD

PUBLICIDAD

EL ESPAÑOL

Medio	El Español	Fecha	17/05/2021
Soporte	Prensa Digital	País	España
U. únicos	1 696 000	V. Comunicación	20 933 EUR (25,425 USD)
Pág. vistas	5 766 400	V. Publicitario	7313 EUR (8882 USD)

CEAPI

https://epservices.eprensa.com/cgi-bin/view_digital_media.cgi?subclient_id=3158&comps_id=419075492

Lo primero que hay que tener claro es que la recuperación será liderada por el sector privado. Y la razón de que voy a España es que participaré en el Congreso de la Ceapi para hablar con los empresarios españoles y presentarles la manera de que, en sociedad con el BID, podemos ayudar a esta reconstrucción en Latinoamérica. Les ayudamos a mitigar riesgos y a rentabilizar su inversión, porque sin estas inversiones no va a producirse la reactivación, ni tendremos una recuperación plena.

¿Qué fórmulas tenéis en el BID?

El presidente del Gobierno español, Pedro Sánchez, ha hablado de proveer de recursos a la región y en este sentido nosotros aportamos ideas. El Plan Marshall para la región existe y se llama capitalización del **BID**, porque somos el socio preferencial para el financiamiento de la región y no solo para la parte pública, sino que también para la inversión privada y para la digitalización con el BID Lab, que es nuestra área de innovación para la parte tecnológica.

Pero esto es a medio y largo plazo...

Evidentemente, pero podemos hacer cosas creativas en estos momentos. Se está hablando mucho en España de las líneas de créditos para los gobiernos, pero además hay que buscar la manera de monetizar estos recursos. Para lo cual, una de las cosas que propondremos al Gobierno de España es que el BID sea el depositario de recursos, para monetizarlos, escalarlos y multiplicarlos en proyectos y programas e inversiones en la región, tanto del sector público como privado.

¿Hay apetito inversor por Latinoamérica?

En el BID lanzamos una iniciativa basada en estrechar las líneas de abastecimiento para atraer esas inversiones que antes habían ido a China y que ahora queremos acercar a las Américas. Por eso lanzamos la mayor asociación con el sector privado de nuestra historia con 40 empresas, la mayoría americanas, pero también españolas como Santander, Sacyr, Telefónica o Indra. Todos con un compromiso de crecer en la región.

¿Se están haciendo en Latinoamérica las reformas necesarias para fomentar e impulsar estas inversiones?

Nuestra región es muy diversa y cada país tiene su problemática, sus políticas diferentes y su desventaja comparativa. A nivel macro existe el interés en invertir, es por ello por lo que los países que tengan las mejores infraestructuras y los incentivos adecuados recibirán estas inversiones. Y los que no agilicen estos procesos ni políticas van a perder esta oportunidad.

Pese a su implicación histórica, España es un accionista pequeño del BID con apenas el 2%

¿Lo ven así los gobiernos del continente?

No creo que exista mayor incentivo para poner en marcha estas reformas para alentar la inversión que el interés que tienen actualmente las empresas

EL ESPAÑOL

Medio	El Español	Fecha	17/05/2021
Soporte	Prensa Digital	País	España
U. únicos	1 696 000	V. Comunicación	20 933 EUR (25,425 USD)
Pág. vistas	5 766 400	V. Publicitario	7313 EUR (8882 USD)

CEAPI

https://epservices.eprensa.com/cgi-bin/view_digital_media.cgi?subclient_id=3158&comps_id=419075492

extranjeras. En nuestro viaje a España ofreceremos a las empresas españolas mitigar el riesgo de invertir, pero si todos los países hiciesen estas reformas y tuviesen condiciones más acogedoras, el BID tendría que mitigar mucho menos riesgo.

¿Qué países están destacando más?

Cuando me contactan las empresas, ven oportunidades. Los países de los que mejores referencias he escuchado son Costa Rica, Uruguay, Colombia -aunque ahora tenga complicaciones- República Dominicana, Panamá, Chile y países grandes por escala como Brasil. En cualquier caso, los que mejor ambiente de inversión creen son los que más se van a favorecer de esta oleada de inversión que va a venir cuando se recuperen las economías.

¿No le parece que la inestabilidad endémica de Latinoamérica puede perjudicar a la inversión?

Yo no lo llamaría inestabilidad política, sino que descontento social, lo cual es algo que también pasa en España. Evidentemente, es algo que nos preocupa, pero me preocupan más los 50 millones de personas que han salido de la clase media y que pueden tener un mucho mayor descontento. No es casualidad que los países en donde hay más descontento sean Chile o Colombia, países con ingresos medios. Es un reto para que los gobiernos ofrezcan mejores y más eficientes servicios y que aceleren esta recuperación de la mano de mejores infraestructuras.

¿Cómo impulsar estas infraestructuras?

Nada ha podido revelar de manera más trágica la falta de inversión en infraestructuras en la región como la pandemia. Tenemos a menos del 10% de la población mundial, pero una tercera parte de las muertes globales por Covid-19. Falta inversión en servicios básicos, en digitalización y en educación. Por eso, los gobiernos no deben tomar decisiones equivocadas como en el pasado cuando se invertía en programas a corto plazo y populistas. Deben invertir en la infraestructura para afrontar mejor la reconstrucción. Si se invierte un dólar en infraestructuras, se generan dos dólares de impacto en el PIB. Y aquí el BID puede ser un socio muy importante de los gobiernos y de las empresas privadas.

En este sentido, ¿qué papel juega España como puente de Latinoamérica y Europa?

España es un país clave para Latinoamérica y su recuperación económica. Por eso este viaje a Madrid tendrá varios objetivos: el primero será ir al Congreso de la Ceapi para ofrecer al sector privado español una asociación con el BID para su inversión en la región y el segundo será abrir una oficina del BID en Madrid para situarla como nuestra sede para toda Europa. Hasta ahora estaba en Bruselas, pero creemos firmemente que Madrid es la puerta de entrada de Latinoamérica a Europa y viceversa. No hay país en Europa que le importe más Latinoamérica que España.

¿Está contento con la implicación de España en el BID?

EL ESPAÑOL

Medio	El Español	Fecha	17/05/2021
Soporte	Prensa Digital	País	España
U. únicos	1 696 000	V. Comunicación	20 933 EUR (25,425 USD)
Pág. vistas	5 766 400	V. Publicitario	7313 EUR (8882 USD)

CEAPI

https://epservices.eprensa.com/cgi-bin/view_digital_media.cgi?subclient_id=3158&comps_id=419075492

Pese a su implicación histórica, España es un accionista pequeño del BID con apenas el 2%. Recordemos que entró en la organización en los años sesenta durante la dictadura y durante un tiempo no tenía muchos recursos, pero actualmente para mí es muy importante que España refuerce su presencia en el BID. Creo que debería equiparse a Japón, que actualmente es el socio no regional más importante con un 5% de participación. Y debería aprovechar el BID para reforzar su presencia en el continente, escalar los recursos en la región y poder apoyar al sector privado. Y ojalá en la capitalización que vamos a llevar a cabo sean protagonistas.

¿De qué capitalización estamos hablando?

Usualmente el BID tiene una capitalización de entre 12.000 y 14.000 millones, pero en pandemia firmamos 22.000 millones de euros que se aprobaron en 2020. La idea es que la nueva normalidad nos lleve a estos 22.000 millones, de los que parte ya están asegurados. Francamente, la región necesita estos recursos y si no aportamos nosotros estos recursos lo harán otros, como China que han rellenado un vacío que el BID ha dejado libre cuando no ha tenido los recursos para cumplir con nuestro objetivo.

PUBLICIDAD

PUBLICIDAD

Más en Macroeconomía

EL ESPAÑOL

Medio	El Español	Fecha	17/05/2021
Soporte	Prensa Digital	País	España
U. únicos	1 696 000	V. Comunicación	20 933 EUR (25,425 USD)
Pág. vistas	5 766 400	V. Publicitario	7313 EUR (8882 USD)

CEAPI

https://epservices.eprensa.com/cgi-bin/view_digital_media.cgi?subclient_id=3158&comps_id=419075492



Las CCAA recelan del reparto de fondos UE: critican que las partidas no se negocien e ignoran cómo se van a auditar



Las ayudas directas a empresas españolas: entre las más bajas, limitadas y tardías de la UE



Montero afirma que las CCAA del PP que bajan impuestos son "las que más piden"



Los funcionarios cobran un 35% más que la media: España, abocada a subir impuestos

Publicidad Branded Eventos Quiénes somos Aviso legal Política de Privacidad Condiciones de Compra Política de Cookies Contactar

Operar con instrumentos financieros o criptomonedas conlleva altos riesgos, incluyendo la pérdida de parte o la totalidad de la inversión, y puede ser una actividad no recomendada para todos los inversores. Los precios de las criptomonedas son extremadamente volátiles y pueden verse afectadas por factores externos como el financiero, el legal o el político. Operar con apalancamiento aumenta significativamente los riesgos de la inversión. Antes de realizar cualquier inversión en instrumentos financieros o criptomonedas debes estar informado de los riesgos asociados de operar en los mercados financieros, considerando tus objetivos de inversión, nivel de experiencia, riesgo y solicitar asesoramiento profesional en el caso de necesitarlo.

Recuerda que los datos publicados en Invertia no son necesariamente precisos ni emitidos en tiempo real. Los datos y precios contenidos en Invertia no se proveen necesariamente por ningún mercado o bolsa de valores, y pueden diferir del precio real de los mercados, por lo que no son apropiados para tomar decisión de inversión basados en ellos. Invertia no se responsabilizará en ningún caso de las pérdidas o daños provocadas por la actividad inversora que relices basándote en datos de este portal. Queda prohibido usar, guardar, reproducir, mostrar, modificar, transmitir o distribuir los datos mostrados en Invertia sin permiso explícito por parte de Invertia o del proveedor de datos. Todos los derechos de propiedad intelectual están reservados a los proveedores de datos contenidos en Invertia.

© 2021 El León de El Español Publicaciones S.A.

eldiario.es
Periodismo a pesar de todo

Medio	elDiario.es	Fecha	17/05/2021
Soporte	Prensa Digital	País	España
U. únicos	976 000	V. Comunicación	17 040 EUR (20,265 USD)
Pág. vistas	3 318 400	V. Publicitario	5953 EUR (7079 USD)

CEAPI

https://www.eldiario.es/economia/bid-no-decada-perdida-america-latina_1_7941384.html

BID: "Esta no tiene por qué ser una década perdida para América Latina"

original



BID: "Esta no tiene por qué ser una década perdida para América Latina"

eldiario.es Periodismo a pesar de todo

Medio	elDiario.es	Fecha	17/05/2021
Soporte	Prensa Digital	País	España
U. únicos	976 000	V. Comunicación	17 040 EUR (20,265 USD)
Pág. vistas	3 318 400	V. Publicitario	5953 EUR (7079 USD)

CEAPI

https://www.eldiario.es/canariasahora/sociedad/pedro-sanchez-convencido-pasaporte-covid-estrenara-junio_1_7940362.html

Pedro Sánchez, convencido de que el pasaporte COVID se estrenará en junio El presidente del Gobierno ha indicado que las primeras pruebas técnicas sobre el certificado verde digital europeo están siendo "muy positivas"

Europa Press • original

El presidente del Gobierno, Pedro Sánchez, ha indicado este lunes que las primeras pruebas técnicas que se están efectuado de cara a la introducción del certificado verde digital europeo están siendo muy positivas, por lo que se ha mostrado convencido de que podrá implantarse antes de finales de junio.

Así lo ha desvelado durante su intervención en el IV Congreso Iberoamericano del Consejo Empresarial Alianza por Iberoamérica (CEAPI). Según ha dicho, los primeros resultados de la prueba piloto "están siendo francamente positivos", con lo que ve factible cumplir con el objetivo de que el certificado COVID esté operativo "antes de que finalice el mes de junio", una "noticia extraordinaria" para el turismo.

España es uno de los países seleccionados para probar desde el 14 de mayo el funcionamiento del certificado en lo que se refiere a "su emisión y su lectura", ha precisado el presidente del Gobierno.

Las pruebas técnicas que la Comisión Europea cuenta con llevar a cabo con la gran mayoría de Estados miembros antes de que el certificado esté aprobado y formalmente operativo arrancaron la semana pasada de manera gradual con ocho países de la UE, entre ellos España el viernes.

Los primeros test han ido "muy bien" en todos los casos y está previsto que otra decena de Estados miembro más Islandia se unan esta misma semana, según recuerdan fuentes comunitarias, con lo que ya habrán puesto a prueba el sistema de conexión la mayoría de países socio.

Por el momento se trata de una simulación para probar toda la cadena, desde la conexión hasta los sistemas de verificación y certificación, pero no estará operativo hasta junio, cuando se espera que las negociaciones a nivel político hayan culminado en un acuerdo para su lanzamiento. Esta fase, además, se limita al plano técnico por lo que no está previsto que el proyecto piloto implique la participación de ciudadanos que viajen bajo este marco.

A 93 días de la inmunidad de grupo

Igualmente, Sánchez ha resaltado los avances en la vacunación, asegurando que esta es "la mejor política económica" para superar la pandemia.

Tras precisar que estamos a "93 días para la inmunidad de grupo", el presidente del Gobierno ha subrayado la reducción de los contagios y que la incidencia acumulada a catorce días por 100.000 habitantes en la semana que terminó el viernes cayó más de 35 puntos. Esto supone "un descenso semanal del 18,4%", ha incidido.

Además, se vienen registrando "récord tras récord" de vacunación diaria, con casi 612.000 dosis inoculadas en un solo día, lo que supone un ritmo semanal de casi tres millones de dosis semanales que ha confiado en que el sistema de salud podrá superar en las próximas semanas.

"Hoy vamos a superar los 7 millones de personas con pauta completa y los 15 millones con al menos una dosis, es decir el 31% de la población", ha resaltado, adelantando que una vez que la inmensa mayoría del grupo de 70 a 79 años esté inmunizada en junio se iniciará la "vacunación masiva de las personas menores de 50 años".

Así pues, ha sostenido, "España está en línea recta, trabajando con seriedad, con enorme humildad y con determinación" y se ha mostrado convencido de que "más pronto que tarde

eldiario.es
Periodismo a pesar de todo

Medio	elDiario.es	Fecha	17/05/2021
Soporte	Prensa Digital	País	España
U. únicos	976 000	V. Comunicación	17 040 EUR (20,265 USD)
Pág. vistas	3 318 400	V. Publicitario	5953 EUR (7079 USD)

CEAPI

https://www.eldiario.es/canariasahora/sociedad/pedro-sanchez-convencido-pasaporte-covid-estrenara-junio_1_7940362.html

lograremos el 70% de la población vacunada" y con ello la "inmunidad de grupo".

Apoyo a América Latina

Por otra parte, ha aprovechado para reiterar ante los empresarios iberoamericanos el compromiso del Gobierno con destinar este año entre el 5 y el 10% de las vacunas que le corresponden a España, lo que se traducirá en unos 7,5 millones de dosis, a los países de América Latina y el Caribe.

Ante las "consecuencias muy preocupantes" que la pandemia está provocando en la región, con el 30% de muertes pese a representar el 9% de la población mundial, Sánchez ha defendido que la obligación es "arrimar el hombro" y ha celebrado que su plan de hacer llegar esta "cantidad humilde pero importante" de vacunas a los países iberoamericanos "no ha encontrado oposición de ningún partido político".

El presidente del Gobierno ha insistido una vez más en la necesidad de que la vacuna llegue a todos los rincones del mundo, exponiendo también en este punto la propuesta que ha hecho llegar en relación la vacunación a los líderes europeos.

Dicha propuesta, ha recordado, parte de la exención temporal de las patentes de las vacunas contra la COVID-19, como apoya ahora el presidente estadounidense, Joe Biden, y plantearon previamente India y Sudáfrica, pero además apuesta por la transferencia de conocimiento y tecnología y el aumento de la producción a escala global, así como su distribución sobre la premisa de que la primera medida "no va a ser suficiente por sí misma para garantizar el acceso universal a vacunas en un corto espacio de tiempo".



eldiario.es
Periodismo a pesar de todo

Medio	elDiario.es	Fecha	17/05/2021
Soporte	Prensa Digital	País	España
U. únicos	976 000	V. Comunicación	17 040 EUR (20,265 USD)
Pág. vistas	3 318 400	V. Publicitario	5953 EUR (7079 USD)

CEAPI

https://www.eldiario.es/politica/sanchez-dice-primeras-pruebas-tecnicas-cara-certificado-covid-positivas_1_7940015.html

Sánchez dice que las primeras pruebas técnicas de cara al certificado covid están siendo positivas

LEI/PAU • original



El presidente del Gobierno, Pedro Sánchez, interviene en la inauguración del IV Congreso Iberoamericano del Consejo Empresarial Alianza por Iberoamérica (CEAPI)

MADRID, 17 (EUROPA PRESS)

Este mes ya has leído más de diez noticias. Necesitamos tu apoyo para mantener elDiario.es. Pero si tus ingresos son muy bajos, tenemos para ti una cuota gratuita. Más información

eldiario.es
Periodismo a pesar de todo

Medio	elDiario.es	Fecha	17/05/2021
Soporte	Prensa Digital	País	España
U. únicos	976 000	V. Comunicación	17 040 EUR (20,265 USD)
Pág. vistas	3 318 400	V. Publicitario	5953 EUR (7079 USD)

CEAPI

https://epservices.eprensa.com/cgi-bin/view_digital_media.cgi?subclient_id=3158&comps_id=419150047

Sánchez suma Costa Rica a su viaje a Argentina para reunirse con los líderes centroamericanos

LEI/PAU • original



El presidente del Gobierno, Pedro Sánchez, interviene en la inauguración del IV Congreso Iberoamericano del Consejo Empresarial Alianza por Iberoamérica (CEAPI)

MADRID, 17 (EUROPA PRESS)

Este mes ya has leído más de diez noticias. Necesitamos tu apoyo para mantener elDiario.es. Pero si tus ingresos son muy bajos, tenemos para ti una cuota gratuita. Más información

eldiario.es
Periodismo a pesar de todo

Medio	elDiario.es	Fecha	17/05/2021
Soporte	Prensa Digital	País	España
U. únicos	976 000	V. Comunicación	17 040 EUR (20,265 USD)
Pág. vistas	3 318 400	V. Publicitario	5953 EUR (7079 USD)

CEAPI

https://www.eldiario.es/politica/sanchez-viajara-costa-rica-reunirse-lideres-centroamericanos_1_7939918.html

Sánchez viajará a Costa Rica para reunirse con los líderes centroamericanos

original



Sánchez viajará a Costa Rica para reunirse con los líderes centroamericanos

Medio	Fotos Europa Press	Fecha	17/05/2021
Soporte	Prensa Digital	País	España
U. únicos	555 666	V. Comunicación	13 740 EUR (16,692 USD)
Pág. vistas	788 020	V. Publicitario	4800 EUR (5831 USD)

https://fotos.europapress.es/temasactualidad/f3717512



El gobernador del Banco de España interviene en el IV Congreso Iberoamericano de Ceapi

Código	Fecha	Lugar	Tamaño	Fotos del Tema
3717512	17/05/2021	Madrid	5760 x 3840 (6,98 MB.)	12

Personajes
PABLO HERNÁNDEZ DE COS

Pie de Foto
El gobernador del Banco de España, Pablo Hernández de Cos, realiza una intervención en el IV Congreso Iberoamericano de Ceapi, a 17 de mayo de 2021, en Madrid (España). De Cos ha destacado el papel de Latinoamérica como un área "natural" para que las empresas españolas se expandan.

Firma
Ricardo Rubio / Europa Press

Para descargar esta foto, entre como abonado o contáctenos al teléfono: +34 91.350.08.10

Madrid
17/05/2021
Ricardo Rubio / Europa Press
Barcelona (Cataluña)
17/05/2021
David Zorrakino / Europa Press
Madrid
17/05/2021
Marta Fernández / Europa Press
Madrid
17/05/2021
Eduardo Parra / Europa Press
Madrid
17/05/2021
A. Perez Meca / Europa Press
Madrid
17/05/2021
Eduardo Parra / Europa Press
Madrid
17/05/2021
Alejandro Martínez Vélez / Europa Press
Sevilla (Andalucía)
17/05/2021
María José López / Europa Press
Barcelona (Cataluña)
17/05/2021
Ana Beltrán Morant, Kike Rincón / Europa Pres
Madrid
17/05/2021
Marta Fernández / Europa Press
Madrid
17/05/2021
Oscar Cañas / Europa Press
Madrid
Isabel Infantes / Europa Press

Ceuta
17/05/2021
Antonio Sempere / Europa Press
Cádiz, Andalucía
17/05/2021
Jesus Moron / Junta De Andalucía
Barcelona (Cataluña)
17/05/2021
Alberto Paredes / Europa Press
Vigo (Pontevedra)
17/05/2021
Marta Vazquez Rodríguez / Europa Press
Madrid
17/05/2021
A. Perez Meca / Europa Press
Arganzuela, (Madrid)
17/05/2021
Oscar Cañas / Europa Press
Ceuta
17/05/2021
Antonio Sempere / Europa Press
Madrid
17/05/2021
A.ortega.pool / Europa Press
Santiago De Compostela (A Coruña)
17/05/2021
César Arxina / Europa Press
Madrid
17/05/2021
I.infantes.pool / Europa Press
Pamplona, (Navarra)
16/05/2021
Eduardo Sanz / Europa Press
Córdoba (Andalucía)
María José López / Europa Press

Sevilla (Andalucía)
17/05/2021
María José López / Europa Press
Tenerife (Islas Canarias)
17/05/2021
Europa Press
Madrid
17/05/2021
R.rubio.pool / Europa Press
Madrid
17/05/2021
David Mudarra / Pp
Madrid
17/05/2021
Alberto Ortega / Europa Press
Madrid
17/05/2021
Eduardo Parra / Europa Press
Madrid
17/05/2021
Alejandro Martínez Vélez / Europa Press
Barcelona (Cataluña)
17/05/2021
David Zorrakino / Europa Press
Madrid
17/05/2021
Alberto Ortega / Europa Press
Valencia (Comunidad Valenciana)
17/05/2021
Rober Solsona / Europa Press
Madrid
A. Pérez Meca / Europa Press

« 1 2 3 4 5 6 7 8 9 10 »

Medio	Fotos Europa Press	Fecha	17/05/2021
Soporte	Prensa Digital	País	España
U. únicos	555 666	V. Comunicación	13 740 EUR (16,688 USD)
Pág. vistas	788 020	V. Publicitario	4800 EUR (5830 USD)

https://fotos.europapress.es/temasactualidad/f3715712



Inauguración del IV Congreso Iberoamericano de CEAPI en Madrid

Código	Fecha	Lugar	Tamaño	Fotos del Tema
3715712	17/05/2021	Madrid	5184 x 3456 (8,17 MB.)	19

Personajes
PEDRO SÁNCHEZ

Pie de Foto
El presidente del Gobierno, Pedro Sánchez, interviene en la inauguración del IV Congreso Iberoamericano del Consejo Empresarial Alianza por Iberoamérica (CEAPI), a 17 de mayo de 2021, en Madrid, (España). El encuentro, que se celebra el 17 y 18 de mayo, reúne a varios líderes empresariales de la región para debatir el papel social de la empresa como partícipe de un nuevo estado del bienestar y la recuperación post pandémica. Expertos analizarán las claves del futuro económico y social de Iberoamérica, así como el papel de la sostenibilidad, la digitalización o la colaboración público-privada tendrán en la recuperación.

Firma
Isabel Infantes / Europa Press

Para descargar esta foto, entre como abonado o contáctenos al teléfono: +34 91.350.08.10

Madrid
16/05/2021
Isabel Infantes / Europa Press
Cartagena; Región De Murcia
16/05/2021
Europa Press
Córdoba (Andalucía)
16/05/2021
María José López / Europa Press
Madrid
15/05/2021
Ricardo Rubio / Europa Press
Madrid
15/05/2021
Jose Velasco / Europa Press
Madrid
15/05/2021
Cézaro De Luca / Europa Press
Madrid
15/05/2021
Ricardo Rubio / Europa Press
Madrid
15/05/2021
Ricardo Rubio / Europa Press
Madrid
15/05/2021
Ricardo Rubio / Europa Press
Ferrol, A Coruña, (Galicia)
15/05/2021
Mero Barral / Europa Press
Salamanca; Castilla Y León
15/05/2021
Manuel Ángel Laya / Europa Press
Madrid
Cézaro De Luca / Europa Press

Córdoba (Andalucía)
16/05/2021
María José López / Europa Press
Madrid
16/05/2021
Ricardo Rubio / Europa Press
Valladolid; Castilla Y León
15/05/2021
Protogenes Claudia Alba / Europa Press
Madrid
15/05/2021
Rafael Bastante / Europa Press
Lleida
15/05/2021
Lorena Sopêna, Ramón Gabriel / Europa Press
Madrid
15/05/2021
Alberto Ortega / Europa Press
Lugo, (Galicia)
15/05/2021
Carlos Castro / Europa Press
Madrid
15/05/2021
Ricardo Rubio / Europa Press
Murcia
15/05/2021
Dima / Europa Press
Vitoria, Euskadi
14/05/2021
Iñaki Berasaluce / Europa Press
Barcelona (Cataluña)
13/05/2021
Lorena Sopêna / Europa Press
Zaragoza, Aragón
Alberto Ortega, David Matos, Eduardo Sanz, Fabián Simón, Manuel Ángel Laya / Europa Press

Córdoba (Andalucía)
16/05/2021
María José López / Europa Press, Joaquin Arjo
Madrid
16/05/2021
Ricardo Rubio / Europa Press
Madrid
15/05/2021
Ricardo Rubio / Europa Press
Cs (Tenerife)
15/05/2021
Madrid Press
A. Pérez Meca, Alejandro Martínez Vélez / Europa Press
15/05/2021
Pamplona
15/05/2021
Eduardo Sanz / Europa Press
Sanxenxo, Pontevedra, (Galicia)
15/05/2021
E. Parra. Pool / Europa Press
Madrid
15/05/2021
Isabel Infantes / Europa Press
Ibiza, (Islas Baleares)
15/05/2021
German Lama / Europa Press
Barcelona; Cataluña
15/05/2021
Kike Rincón / Europa Press
Vila-Seca, Tarragona, (Cataluña)
Laia Solanellas / Europa Press

« 1 2 3 4 5 6 7 8 9 10 »

noticiascyl.elespanol.com

Medio	noticiascyl.elespanol.com	Fecha	17/05/2021
Soporte	Prensa Digital	País	España
U. únicos	358 069	V. Comunicación	11 530 EUR (14,004 USD)
Pág. vistas	1 177 083	V. Publicitario	4028 EUR (4892 USD)

https://noticiascyl.elespanol.com/t/2887847/espana-pedro-sanchez-anuncia-vacunacion-masiva-menores-50-anos-junio







Pedro Sánchez anuncia la vacunación masiva de menores de 50 años para junio

ICAL | Lunes, 17 de mayo de 2021, 10:22

El presidente del Gobierno, Pedro Sánchez, anunció este lunes que en el mes de junio habrá un proceso de "vacunación masiva de menores de 50 años" en España, una vez que quede completada la inmunización de los más mayores. Así lo dijo en la inauguración el IV Congreso Iberoamericano CEAPI (Consejo Empresarial Alianza por Iberoamérica), en el que anunció también que en junio se pondrá en marcha el certificado verde.





noticiascyl.elespanol.com

Medio	noticiascyl.elespanol.com	Fecha	17/05/2021
Soporte	Prensa Digital	País	España
U. únicos	358 069	V. Comunicación	11 530 EUR (14,004 USD)
Pág. vistas	1 177 083	V. Publicitario	4028 EUR (4892 USD)

https://noticiascyl.elespanol.com/t/2887847/espana-pedro-sanchez-anuncia-vacunacion-masiva-menores-50-anos-junio

"Hoy vamos a superar los 7 millones de personas con pauta completa y los 15 millones con al menos una dosis, por lo que una vez que la inmensa mayoría de ciudadanos de 70 a 79 años tenga la pauta completa este mes de mayo, en junio, será el comienzo de vacunación masiva de menores de 50 años", dijo.

El jefe del Ejecutivo recordó que quedan "93 días para lograr la inmunidad de grupo" y avanzó que entre el 8 y el 11 de junio realizará una gira por varios países iberoamericanos, que le llevará a Argentina y Costa Rica, para "renovar la relación estratégica" de España con esta región.

España

SATSE

También te puede interesar



VÍDEO | La impresionante voz de la hija de Óscar Puente fascina al jurado de 'La Voz Kids'



Aviso: Sacyl Conecta enviará una clave a tu móvil obligatoria para acceder



La Junta decreta el cierre del interior de la hostelería en seis municipios de Castilla y León y reabre en otros ocho



Entran en vigor las nuevas restricciones en seis municipios más de Castilla y León



Carmen Puente, la hija del alcalde de Valladolid, enamora a todos con su actuación estelar en 'La Voz Kids' y buscará triunfar con Bisbal



Este es el calendario de vacunaciones masivas en la provincia de Valladolid para esta semana: fechas, horarios y lugares



11 municipios de Castilla y León, entre ellos dos capitales, podrían reabrir esta semana el interior de la hostelería



Sacyl habilita una página web para informar de la vacunación prevista por edades y provincias en Castilla y León



Defensa convoca 1.920 plazas para el acceso a las Fuerzas Armadas como militar de carrera

NOTICIAS DE HOY



Pistoletazo de salida a los RelanZa 4 y 5: abierto el plazo para solicitar 1.000 y 1.500 euros en ayudas



Mañueco subraya el papel protagonista del Patrimonio en el proceso de modernización y transformación de Castilla y León



Abierto el plazo para las ayudas de 800 euros a la hostelería de Palencia sin terraza



La Junta subvenciona los gastos de equipos de protección Covid a más de 1.200 empresas y autónomos

Sé el primero en comentar...

Por favor identifícate o regístrate para comentar

Login con E-mail

Comments by Historiable Política de privacidad

Controlado por OJDinteractiva

Controlado por ComScore

Levante EL MERCANTIL VALENCIANO

Medio	Levante El Mercantil Valenciano - CA	Fecha	17/05/2021
Soporte	Prensa Digital	País	España
U. únicos	98 065	V. Comunicación	6 441 EUR (7,659 USD)
Pág. vistas	306 237	V. Publicitario	2250 EUR (2675 USD)

CEAPI

https://val-ocio.levante-emv.com//espana/2021/05/17/sanchez-garantiza-vacunacion-masiva-junio-51909287.html

Sánchez garantix la vacunació massiva al juny als menors de 50 anys

EFE • original

El president del Govern, Pedro Sánchez, ha garantit este dilluns que en el mes de **juny hi haurà a Espanya una vacunació massiva contra el coronavirus dels menors de 50 anys**.

Sánchez s'ha referit al procés de vacunació en la inauguració del IV Congrés Iberoamericà per a líders de companyies i famílies empresàries, en el qual ha assenyalat que **falten 93 dies per a aconseguir la immunitat de grup**.

Per al cap de l'executiu, les dades de reducció dels contagis són molt eloqüents i, així, ha recordat que la incidència acumulada en una setmana divendres passat va caure més de 35 punts, un 18,4 per cent.

A açò ha sumat el ritme de vacunació, en el qual ha dit que se suma rècord després de rècord i la setmana passada es van administrar quasi 612.000 dosi en un sol dia i **quasi 3 milions en set dies.**

Després d'assegurar que el sistema de salut està preparat per a superar este ritme en les pròximes setmanes, ha recordat que **este dilluns se'n va a depassar la xifra de set milions de persones amb pauta completa** i quinze milions amb una sola dosi, el 31 per cent de la població.

A causa d'eixe ritme és quan ha garantit que al juny començarà una vacunació massiva dels menors de 50 anys.

Sánchez ha destacat també la transcendència del certificat verd digital i ha informat que els primers resultats de la prova del seu funcionament estan sent molt positius.

L'objectiu és operar amb este certificat abans que concloga el mes de juny, la qual cosa ha considerat que serà una extraordinària notícia per al turisme.

Viatge a Costa Rica

D'altra banda, **Sánchez viatjarà al juny a Costa Rica per a reunir-se amb diversos líders de països centreamericans i analitzar amb ells la situació de la regió i les seues relacions amb Espanya**.

Sánchez ha anunciat este viatge a Costa Rica, segona part d'una gira del **8 a el 11 de juny** que li portarà també a Argentina, en la inauguració del IV Congrés Iberoamericà Ceapi per a líders de companyies i famílies empresàries.

El cap de l'executiu ja va avançar la setmana passada la seua visita a Argentina els dies 8 i 9 de juny després de la reunió que va mantindre en el Palau de la Moncloa amb el president d'este país, Alberto Fernández.

Una visita amb la qual ha dit este dilluns que **pretén renovar l'associació estratègica bilateral i adaptar-la als nous temps i desafiaments**.

Sánchez estarà acompanyat en este viatge per un grup d'empresaris i al costat d'ells es traslladarà després a San José, on ha avançat que es reunirà amb els principals líders de la regió centroamericana.

Un encontre en el qual ha explicat que **abordarà qüestions de caràcter bilateral i també assumptes relatius a la situació de la regió.**

En concret, segons ha concretat, el drama humanitari provocat per la crisi dels refugiats, el desafiament de la migració i els desplaçaments agreujats per la pandèmia i els recents huracans a causa del canvi climàtic.

Levante
EL MERCANTIL VALENCIANO

Medio	Levante El Mercantil Valenciano - CA	Fecha	17/05/2021
Soporte	Prensa Digital	País	España
U. únicos	98 065	V. Comunicación	6 441 EUR (7,659 USD)
Pág. vistas	306 237	V. Publicitario	2250 EUR (2675 USD)

CEAPI

https://val-ocio.levante-emv.com//espana/2021/05/17/sanchez-garantiza-vacunacion-masiva-junio-51909287.html

El cap de l'executiu ha assenyalat que eixa gira és un pas més en la presència del Govern espanyol i la seua en particular a Amèrica Llatina després d'haver visitat des de 2018 altres països com Colòmbia, Bolívia, Xile, Mèxic, Cuba i Guatemala.



Medio	MSN España	Fecha	17/05/2021
Soporte	Prensa Digital	País	España
U. únicos	95 035	V. Comunicación	6 340 EUR (7,702 USD)
Pág. vistas	475 179	V. Publicitario	2215 EUR (2690 USD)

https://epservices.eprensa.com/cgi-bin/view_digital_media.cgi?subclient_id=3158&comps_id=419268181

Este sitio utiliza cookies para análisis y para mostrar contenido y anuncios personalizados. Al continuar navegando por este sitio, aceptas este uso. Más información

Impuestos progresivos y evitar el 'dumping fiscal': la apuesta de Pedro Sánchez para "mantener los servicios públicos"

El Mundo | Hace 2 horas | RAÚL PIÑA



La fiscalidad progresiva es uno de los compromisos del Gobierno de coalición. Así lo defiende el Ejecutivo, tanto en España como en Europa y el resto del mundo. Evitar la "competencia a la baja" de la fiscalidad es una de las metas que ha fijado Pedro Sánchez en su intervención en la inauguración del IV Congreso Iberoamericano CEAPI (Consejo Empresarial Alianza por Iberoamérica). Dentro del país, el foco se pone en Madrid, pues Moncloa apuesta por una armonización fiscal. En Europa y el resto del mundo en los "paraísos fiscales" que benefician, sobre todo, a las grandes multinacionales tecnológicas. "No hay justicia social si no hay justicia fiscal", ha expuesto el presidente del Gobierno. "Los impuestos progresivos son fundamentales para mantener los servicios públicos como son la sanidad o la educación". En su exposición, ha advertido del peligro que supone para las economías de los países el "dumping fiscal a escala global". Sánchez ha esgrimido ante un aforo con empresarios que estas prácticas suponen una merma de ingresos para los estados y, por tanto, una disminución del dinero público disponible para destinar a los servicios públicos. "Debemos poner fin a los paraísos fiscales y a la competencia a la baja de la fiscalidad global, que ha privado a los gobiernos de los ingresos necesarios para financiar inversiones que se han revelado fundamentales en emergencias sanitarias como las que estamos viendo, como son los servicios de protección social y el sistema nacional de salud en nuestro caso". En este sentido, reclamó "evitar que la salida de la crisis de cimente sobre una mayor cuota de desigualdad, que inevitablemente vamos a sufrir como consecuencia de la naturaleza de esta crisis, pero que no tenemos que dar por hecho y no convertir en estructural porque, si no, a mayor desigualdad menor conexión con la ciudadanía, mayor inestabilidad política y, en consecuencia, una pronta eclosión de nuevas crisis en el conjunto del planeta". El Plan de Recuperación enviado a Bruselas, para que España pueda recibir 140.000 millones de los fondos europeos, recoge la adaptación del sistema tributario a la economía digital, con las tasas 'Google' y 'Tobin', así como en el impulso de la nueva fiscalidad 'verde' o las medidas para luchar contra el fraude que el Ejecutivo espera que "entren en vigor en los próximos meses". En total, los ingresos por impuestos aumentarán un 7,6% este año, para alcanzar los 275.243 millones de euros, cifra que se queda a las puertas de la del año 2019 (277.483 millones de euros). En el caso del IRPF, el Gobierno prevé que crecerá un 5,9%, pasando de 98.888 millones en 2020 a 104.709 millones en 2021, gracias también a las medidas puestas en marcha para garantizar las rentas de las familias y autónomos; mientras que el Impuesto de Sociedades aumentará un 13,9%, hasta los 25.177 millones, por la mejora de los beneficios empresariales y por las menores devoluciones respecto a 2020. Asimismo, el Gobierno quiere acometer una armonización fiscal en España. Consideran, por ejemplo, que la Comunidad de Madrid ejerce una suerte de dumping fiscal y por eso Hacienda avala para armonizar con horquillas «básicamente Patrimonio, Sucesiones y Donaciones» para evitar deslocalizaciones y el «efecto sede».

Ir a MSN Inicio

MÁS EL EL MUNDO

- Detenida una banda que asaltaba viviendas de empresarios chinos
  El Mundo
- Detenido un taxista por segunda vez por robar a 10 clientes mayores de edad y apropiarse de sus tarjetas de crédito
  El Mundo
- 
  El Ayuntamiento de Valencia pide no prorrogar la ATE del Valencia y exigir garantía si se hace
  El Mundo

Medio	MSN España	Fecha	17/05/2021
Soporte	Prensa Digital	País	España
U. únicos	95 035	V. Comunicación	6 340 EUR (7,702 USD)
Pág. vistas	475 179	V. Publicitario	2215 EUR (2690 USD)

https://epservices.eprensa.com/cgi-bin/view_digital_media.cgi?subclient_id=3158&comps_id=419119293

Este sitio utiliza cookies para análisis y para mostrar contenido y anuncios personalizados. Al continuar navegando por este sitio, aceptas este uso. Más información

Sánchez anuncia el inicio de la vacunación masiva de menores de 50 años en junio

EL PAÍS | Hace 39 minutos | Pablo Linde



Con una de cada cinco personas de entre 50 y 59 años con al menos una primera dosis de la vacuna contra la covid, el Gobierno ya mira al siguiente grupo de edad. Serán los de 40 a 49, que comenzarán de forma masiva en junio. Así lo ha anunciado este lunes el presidente del Gobierno, Pedro Sánchez, que se ha referido, de forma genérica, a los menores de 50 en la inauguración del IV Congreso Iberoamericano del Consejo Empresarial Alianza por Iberoamérica.

“Hoy (lunes) vamos a superar los siete millones de personas con pauta completa y los 15 millones con al menos una dosis, por lo que una vez que la inmensa mayoría de ciudadanos de 70 a 79 años tenga la pauta completa este mes de mayo, en junio, será el comienzo de vacunación masiva de menores de 50 años”, ha detallado.

La mayoría de las comunidades autónomas ya habían anunciado que comenzarían con este grupo en ese mes. Incluso algunas, como Castilla-La Mancha, que antes de comenzar julio estará inyectando las primeras dosis a los que tienen entre 30 y 39 años, pese a que es un grupo de edad que todavía no está incorporado al plan de vacunación.

En estas semanas de mayo se completará la pauta de los septuagenarios, de los que más de la mitad ya están completamente inmunizados. Paralelamente, se avanzará entre los sexagenarios, que están recibiendo las primeras dosis de AstraZeneca, cuyo segundo pinchazo llega entre 12 y 16 semanas después. En mucha menor medida, para este grupo también han ido destinadas algunas inoculaciones de Janssen, que requiere solo una inyección.

Y, como para que el mecanismo avance a buen ritmo tienen que ir solapándose grupos de edad, a medida que los anteriores terminan, en las semanas precedentes comenzaron también a pinchar a los de entre 50 y 59. Para ellos están destinados los medicamentos de Pfizer, Moderna y Janssen. De este último han llegado por el momento 410.400 dosis. La farmacéutica había comprometido con España una entrega de 5,5 millones en este trimestre, pero ni el Gobierno ni la compañía desvelan cuándo ni a qué ritmo llegarán. Esto será determinante para determinar la velocidad de inmunización del grupo de los de más de 50 años.

Para el siguiente, los de entre 40 y 49, de momento solo hay autorizadas vacunas de ARN mensajero: Moderna y Pfizer. España está apoyando su estrategia en esta última, la que más ha enviado con diferencia. El país está contando en mayo con 1,7 millones de dosis semanales, cifra que subirá a 2,7 millones en junio, lo que permitirá que se cumpla la promesa del presidente de comenzar la vacunación de este grupo.

Sánchez ha anunciado también que España comenzará a usar el certificado verde digital (conocido popularmente como pasaporte covid) antes de julio. Era lo previsto por el Ministerio de Sanidad. El documento servirá, en principio, para que los turistas inmunizados puedan visitar el país sin necesidad de hacer cuarentena ni someterse a pruebas diagnósticas.

MÁS NOTICIAS EN MSN:

El PP rechaza negociar y aboca a un bloqueo al Poder Judicial

García Egea saca pecho de la victoria de Ayuso... pero sin Ayuso

Ir a MSN Inicio

MÁS DE EL PAÍS

- 
  ERC y Junts anuncian un preacuerdo para formar Govern
  EL PAÍS
- El mapa de las restricciones por comunidades y la incidencia acumulada de covid en España

Medio	MSN España	Fecha	17/05/2021
Soporte	Prensa Digital	País	España
U. únicos	95 035	V. Comunicación	6 340 EUR (7,702 USD)
Pág. vistas	475 179	V. Publicitario	2215 EUR (2690 USD)

https://epservices.eprensa.com/cgi-bin/view_digital_media.cgi?subclient_id=3158&comps_id=419331668

Este sitio utiliza cookies para análisis y para mostrar contenido y anuncios personalizados. Al continuar navegando por este sitio, aceptas este uso. Más información

Sánchez confía en una rápida aprobación del acuerdo UE-Mercosur

EL PAÍS | Hace 1 hora | Ignacio Fariza



El presidente del Gobierno, Pedro Sánchez, se ha mostrado convencido este lunes de que el acuerdo comercial entre la UE y Mercosur (el bloque formado por Argentina, Brasil, Paraguay y Uruguay), cuya negociación se cerró en 2019 tras un proceso de más de dos décadas, estará aprobado "más pronto que tarde". El jefe del Ejecutivo español ha aprovechado su presencia en la apertura del IV Congreso Iberoamericano Ceapi para urgir a Europa a "mirar hacia América Latina de manera prioritaria" y para anunciar que emprenderá a partir del 8 de junio una gira por la región que le llevará a Argentina y Costa Rica. "Iberoamérica es muy importante para nosotros. Somos conscientes del papel que jugamos, como primer inversor europeo y segundo de todo el mundo tras Estados Unidos", ha subrayado.

Sánchez ha reconocido que la crisis del coronavirus se está saldando con un "repliegue" de las inversiones españolas en el área, pero ante una audiencia repleta de empresarios Sánchez les ha animado a seguir mirando al bloque: "Les digo que sigan invirtiendo en la región: es una apuesta segura. Aún más después del covid, América Latina es determinante para España".

En clave más general, el presidente español ha defendido una "recuperación justa, que impulse un nuevo contrato social y un modelo económico más inclusivo". En pleno debate sobre la subida de impuestos en todo el mundo, a raíz del alza recientemente anunciado en EE UU por la Administración Biden, el presidente del Gobierno ha remarcado que "sin justicia fiscal no hay justicia social" y que los impuestos "justos y progresivos" son "fundamentales para mantener los servicios públicos".

Acuerdos políticos en la era poscovid

En plena recuperación económica tras el mazazo de la covid-19, que ha desatado la mayor recesión desde que hay registros en América Latina, la región afronta ahora un intensísimo calendario electoral. Tras los comicios constituyentes de este domingo en Chile, en los dos próximos años varios países de la región —Perú, México, Brasil, Argentina, Honduras, Nicaragua...— vivirán una sucesión de citas con las urnas, entre elecciones presidenciales, legislativas o de mitad de mandato. En este contexto de "superciclo electoral", en palabras de la secretaria general iberoamericana, Rebeca Grynspan, varios líderes de la región han llamado este lunes a la consecución de "grandes acuerdos políticos" para salir del abismo económico.

"En las grandes guerras, y esta es una especie de guerra, los partidos políticos —y todo el mundo— se ponen de acuerdo para hacerle frente", ha remarcado el ex secretario ejecutivo de la Cepal, expresidente del Banco Interamericano de Desarrollo (BID) y predecesor de Grynspan al frente de la secretaría general Iberoamericana, Enrique V. Iglesias. "Los sectores políticos tienen que reaccionar y entender que no se puede perder el tiempo en discusiones que no sirven para nada y que hay que buscar las alianzas. De no ser así, vamos a ser arrastrados por las políticas que fijan otros y no podremos evitar enormes costes sociales".

Iglesias se ha referido a la necesidad de lograr "grandes pactos" como el "desafío más grande hoy" en Latinoamérica: lograr "sistemas políticos maduros, que representen a la sociedad y que sean capaces de acordar medidas que interesan a todos". "¿Cómo no creer en América Latina, que es el mayor reservorio del mundo de alimentos y de recursos energéticos y minerales?", se ha preguntado retóricamente. "Pero, para que además de creer podamos crear, los políticos tienen que poner los grandes intereses de una América Latina unida y que salga al encuentro del futuro por encima de las rivalidades de todos los días".

Frenar la polarización y los populismos

"La pregunta es si vamos a aprovechar este superciclo electoral para lograr consensos amplios: espero que no sirva para polarizar más a la población y para permitir más populismos en la región, sino para que pueda haber nuevos pactos y consensos", ha completado Grynspan. "Necesitamos liderazgos a la altura de las circunstancias, también en la sociedad civil y las empresas, para ver no solo el corto plazo sino también el largo".

La secretaria general Iberoamericana también ha pedido afianzar y ampliar las "alianzas público-privadas" en el subcontinente para aprovechar las "grandes oportunidades", entre ellas la mayor cohorte de jóvenes de la historia de América Latina. El crecimiento económico pospandemia de Estados Unidos y de China —especialmente por el tirón que está suponiendo sobre el precio de las materias primas—, ha dicho, va a ser "muy importante" para la región. "Pero de nosotros mismos depende aprovecharlo", ha añadido.

La recapitalización del BID, pendiente

América Latina está en un auténtico punto de quiebre. El primer reto a corto plazo es la vacunación, que marcha a un ritmo notablemente más

Medio	MSN España	Fecha	17/05/2021
Soporte	Prensa Digital	País	España
U. únicos	95 035	V. Comunicación	6 340 EUR (7,702 USD)
Pág. vistas	475 179	V. Publicitario	2215 EUR (2690 USD)

https://epservices.eprensa.com/cgi-bin/view_digital_media.cgi?subclient_id=3158&comps_id=419269300

Este sitio utiliza cookies para análisis y para mostrar contenido y anuncios personalizados. Al continuar navegando por este sitio, aceptas este uso. Más información

Sánchez promete la vacunación masiva de los menores de 50 años desde junio

La Información | Hace 4 horas | todos@lainformacion.com (LA INFORMACIÓN)



El presidente del Gobierno, Pedro Sánchez, ha garantizado este lunes que en el **mes de junio** habrá en España una **vacunación masiva contra el coronavirus de los menores de 50 años**. Sánchez se ha referido al proceso de vacunación en la inauguración del IV Congreso Iberoamericano para líderes de compañías y familias empresarias, en el que ha señalado que **faltan 93 días para lograr la inmunidad de grupo.**Para el jefe del Ejecutivo, los datos de reducción de los contagios son muy elocuentes y, así, ha recordado que **la incidencia acumulada** en una semana el pasado viernes cayó más de 35 puntos, un 18,4%. A ello ha sumado el ritmo de vacunación, en el que ha dicho que se suma récord tras récord y la semana pasada se administraron casi 612.000 dosis en un solo día y casi 3 millones en siete días.Tras asegurar que el sistema de salud está preparado para superar este ritmo en las próximas semanas, ha recordado que este lunes se va a **rebasar la cifra de siete millones de personas con pauta completa** y **quince millones con una sola dosis, el 31% de la población**. Debido a ese ritmo es cuando ha garantizado que en junio comenzará una vacunación masiva de los menores de 50 años.Sánchez ha destacado también la **trascendencia del certificado verde digital** y ha informado de que los primeros resultados de la **prueba de su funcionamiento están siendo muy positivos.** El objetivo es operar con este certificado antes de que concluya el mes de junio, lo que ha considerado que va a ser una extraordinaria noticia para el turismo.Sánchez también ha abogado por un **nuevo contrato social que permita combatir las desigualdades** y para el que será necesaria una mayor justicia fiscal, incluyendo el **final de los paraísos fiscales y de la competencia internacional a la baja en materia de impuestos**, que ha privado a los gobiernos de los recursos necesarios para financiar inversiones fundamentales para hacer frente a crisis como la planteada por la pandemia. **"No hay justicia social si no hay justicia fiscal y los impuestos justos y progresivos son fundamentales para mantener los servicios públicos"**, ha defendido Sánchez en su intervención en el IV Congreso Iberoamericano CEAPI para líderes de compañías y familias empresarias. En este sentido, el presidente español ha reclamado evitar el dumping fiscal en determinados sectores vinculados a las nuevas tecnologías, que se han visto reforzados durante la crisis actual, además de "poner fin no solo a los paraísos fiscales, sino también a la competencia a la baja de la fiscalidad global". **"La recuperación debe ser justa, que impulse un nuevo contrato social que permita un modelo económico más inclusivo"**, ha defendido Sánchez, quien ha advertido del riesgo de que América Latina y el caribe pierdan décadas de desarrollo por la pandemia. A este respecto, ha destacado que España y otros socios iberoamericanos han hecho un llamamiento a las instituciones financieras internacionales y bancos de desarrollo para que tengan en cuenta la situación singular de las economías de la región, especialmente de aquellas de renta media. "Consideramos que **las instituciones internacionales y los bancos de desarrollo deben crear nuevos instrumentos o adaptar los existentes"**, ha afirmado el presidente español, destacando que el Fondo Monetario Internacional (FMI) ha abierto una oportunidad con la nueva asignación de sus derechos especiales de giro (DEG).De este modo, España con sus socios latinoamericanos ha propuesto la creación de una **nueva herramienta financiada con préstamos de estos DEG de países desarrollados para apoyar a los países de renta media** más vulnerables. "Queremos apostar por la capacidad de Latinoamérica de reconstruir sus espacios nacionales con un modelo más justo y sostenible, **aprovechando la oportunidad para transformar nuestras sociedades y resolver problemas que veníamos arrastrando desde hace décadas**", ha afirmado. No obstante, Sánchez ha hecho hincapié en que no deben repetirse errores del pasado y es el momento de que los gobiernos hagan uso de todos los medios y las herramientas para impulsar políticas públicas que permita construir un mundo mejor. **"La crisis sanitaria ha revelado de manera descarnada las limitaciones del modelo económico que se ha ido imponiendo en amplias zonas desde los años 80 del siglo pasado",** ha recordado Sánchez, para quien, si bien es cierto que se ha logrado crecimiento muy importante, también persiste la desigualdad, no solo social, sino intergeneracional, de género o entre territorios, lo que alimenta una desafección creciente por parte de la ciudadanía excluida del reparto de la riqueza. En este sentido, el presidente español ha reconocido que **la acción del sector publico "no va a ser suficiente" para conseguir estos objetivos**, por lo que será necesaria la participación y compromiso del sector privado.

Ir a MSN Inicio

MÁS DE LA INFORMACIÓN

- 
  Cuándo se cobran las pensiones en mayo: fechas claves de los bancos
  La Información
- 

Medio	Nius Diario	Fecha	17/05/2021
Soporte	Prensa Digital	País	España
U. únicos	41 046	V. Comunicación	4 048 EUR (4,813 USD)
Pág. vistas	124 725	V. Publicitario	1414 EUR (1681 USD)

https://www.niusdiario.es/nacional/politica/sanchez-anuncia-vacunacion-masiva-menores-50-anos-junio_18_3139770080.html

Sánchez anuncia "la vacunación masiva para menores de 50 años" para junio

original



- **Comenzará una vez que quede finalizada la inmunización de las personas de más edad**
- **Pedro Sánchez continúa con su particular cuenta atrás para la inmunidad de grupo: "quedan 93 días" ha dicho**

El presidente del Gobierno, Pedro Sánchez, ha anunciado que habrá un proceso de **"vacunación masiva de menores de 50 años" en España durante el mes de junio.**

Dicho proceso comenzará una vez que quede completada la inmunización de las personas de mayor edad. El anuncio lo ha hecho durante la inauguración del IV Congreso Iberoamericano del CEAPI que se celebra en CaixaForum Madrid.

Sánchez también ha vuelto a hacer mención a la deseada inmunidad de grupo, y ha continuado con su particular cuenta atrás para lograrla: "quedan 93 días", ha recordado ante el auditorio.

El presidente invoca diariamente las cifras de vacunación y también el tiempo que queda para lograr la llamada "inmunidad de rebaño".

Medio	Nius Diario	Fecha	17/05/2021
Soporte	Prensa Digital	País	España
U. únicos	41 046	V. Comunicación	4 048 EUR (4,813 USD)
Pág. vistas	124 725	V. Publicitario	1414 EUR (1681 USD)

https://www.niusdiario.es/nacional/politica/sanchez-anuncia-vacunacion-masiva-menores-50-anos-junio_18_3139770080.html



Una práctica que ha suscitado las críticas de la oposición, quienes le han pedido, como el PP, "que deje de hacer el cuco", molestos porque según su criterio "solo da buenas noticias y deja las malas para los demás", tal y como le afeó el alcalde de Madrid, José Luis Martinez Almeida a la Delegada del Gobierno, Mercedes González, el pasado miércoles.



notimérica.com

Medio	Notimérica	Fecha	17/05/2021
Soporte	Prensa Digital	País	España
U. únicos	23 431	V. Comunicación	2 923 EUR (3,550 USD)
Pág. vistas	117 159	V. Publicitario	1021 EUR (1240 USD)

CEAPI

https://epservices.eprensa.com/cgi-bin/view_digital_media.cgi?subclient_id=3158&comps_id=419439717

Publicado 17/05/2021 21:27 CET

De Cos destaca el papel de Latinoamérica como un área "natural" para que las empresas españolas se expandan



El gobernador del Banco de España, Pablo Hernández de Cos, en un mensaje que acompaña al Informe Anual de 2020. - BANCO DE ESPAÑA

MADRID, 17 May. (EUROPA PRESS) -

El gobernador de Banco de España, Pablo Hernández de Cos, ha asegurado que América Latina es un "área natural" para que las empresas españolas se expandan y se consoliden, especialmente teniendo en cuenta que el crecimiento internacional en el mundo actual es "un imperativo".

"El punto de partida del que ya disfrutamos (...) convierte a América Latina en el área natural para consolidar y expandir los negocios de empresas españolas", ha subrayado el gobernador durante su intervención en la cena organizada este lunes por motivo del Congreso del Consejo Empresarial Alianza por Iberoamérica (CEAPI).

De Cos ha indicado que la presencia de compañías españolas en algunos países latinoamericanos "puede servir de puente para una mayor expansión global" y ha destacado que la región cuenta con un mercado de 646 millones de personas.

Además, ha valorado positivamente que en la última década, los países latinoamericanos han "evolucionado" hacia una sociedad "más madura" y con un mayor peso de las clases medias. "Sus élites empresariales y cuadros gerenciales están muy bien formados y cuentan con una vasta experiencia en la gestión de entornos volátiles y de crisis recurrentes, que puede ser de utilidad, en el contexto de grandes grupos empresariales, para preparar la expansión hacia mercados menos

notimérica.com

Medio	Notimérica	Fecha	17/05/2021
Soporte	Prensa Digital	País	España
U. únicos	23 431	V. Comunicación	2 923 EUR (3,550 USD)
Pág. vistas	117 159	V. Publicitario	1021 EUR (1240 USD)

https://epservices.eprensa.com/cgi-bin/view_digital_media.cgi?subclient_id=3158&comps_id=419439717

maduros", ha agregado.

Asimismo, De Cos ha calificado de "fundamental" que se logre ratificar el acuerdo entre Mercosur y la UE, por los efectos positivos que tendría tanto para el producto interior bruto (PIB) y comercio a ambos lados del Atlántico.

Pese a los aspectos positivos, Hernández de Cos ha alertado a las empresas españolas que la región sigue teniendo "importantes carencias institucionales", que se manifiestan en situaciones de desigualdad y pobreza crónicas, con episodios asociados de inestabilidad social y política, así como inseguridad jurídica.

"Las inversiones y la presencia empresarial tienen que ser prudentes y tomar en consideración las diferencias institucionales", ha asegurado De Cos.

ASESINADOS POR BUSCAR LA VERDAD

Taboola Feed



¡Bitcoin está creciendo muchísimo! Invierta 250€ hoy

T1Markets | Patrocinado



Invertir en Bitcoin: aspectos a considerar antes de comprar Bitcoin

eToro Blog Post | Patrocinado



Trata de no jadear cuando veas una foto actual de Belén Esteban

Reporter Center | Patrocinado



Invertir en Amazon: Por qué es la mejor opción y cómo puedes hacerlo desde casa

Investing Mentor | T1 Markets | Patrocinado

65YMÁS.COM

Medio	65ymas.com	Fecha	17/05/2021
Soporte	Prensa Digital	País	España
U. únicos	17 669	V. Comunicación	2 473 EUR (3,004 USD)
Pág. vistas	59 055	V. Publicitario	864 EUR (1049 USD)

CEAPI

https://www.65ymas.com/actualidad/sanchez-fija-junio-como-comienzo-vacunacion-masiva-menores-50-anos_27744_102.html

ACTUALIDAD

Sánchez fija junio como "el comienzo de la vacunación masiva de los menores de 50 años"

65YMÁS
Foto: Europa Press
LUNES 17 DE MAYO DE 2021
5 MINUTOS

"España está en línea recta, trabajando con seriedad, con enorme humildad y con determinación"



El presidente del Gobierno, Pedro Sánchez, ha indicado este lunes que las primeras pruebas técnicas que se están efectuado de cara a la **introducción del certificado verde digital europeo están siendo muy positivas**, por lo que se ha mostrado convencido de que podrá implantarse antes de finales de junio.

Así lo ha desvelado durante su intervención en el IV Congreso Iberoamericano del Consejo Empresarial Alianza por Iberoamérica (CEAPI). Según ha dicho los primeros resultados de la prueba piloto "están siendo francamente positivos" con lo que ve factible cumplir con el objetivo de que **el certificado covid esté operativo "antes de que finalice el mes de junio"**, una "noticia extraordinaria" para el turismo.

España es uno de los países seleccionados para probar desde el 14 de mayo el funcionamiento del certificado en lo que se refiere a "su emisión y su lectura", ha precisado el presidente del Gobierno.

Las pruebas técnicas que la Comisión Europea cuenta llevar a cabo con la gran mayoría de Estados miembro antes de que el certificado esté aprobado y formalmente operativo **arrancaron la semana pasada de manera gradual con ocho países de la UE**, entre ellos España el viernes.

Los primeros *test* han ido "muy bien" en todos los casos y está previsto que otra decena de Estados miembro más Islandia se unan esta misma semana, según recuerdan fuentes comunitarias, con lo que **ya habrán puesto a prueba el sistema de conexión la mayoría de países socio**.

Por el momento se trata de una simulación para probar toda la cadena, desde la conexión hasta los sistemas de verificación y certificación, pero **no estará operativo hasta junio**, cuando se espera que las negociaciones a nivel político hayan culminado en un acuerdo para su lanzamiento. Esta fase, además, se limita al plano técnico por lo que no está previsto que el proyecto piloto implique la participación de ciudadanos que viajen bajo este marco.



65YMÁS.COM

Medio	65ymas.com	Fecha	17/05/2021
Soporte	Prensa Digital	País	España
U. únicos	17 669	V. Comunicación	2 473 EUR (3,004 USD)
Pág. vistas	59 055	V. Publicitario	864 EUR (1049 USD)

CEAPI

https://www.65ymas.com/actualidad/sanchez-fija-junio-como-comienzo-vacunacion-masiva-menores-50-anos_27744_102.html



A 93 días de la inmunidad de grupo

Igualmente, Sánchez ha resaltado los **avances en la vacunación**, asegurando que esta es "la mejor política económica" para superar la pandemia.

Tras precisar que estamos a "93 días para la inmunidad de grupo", el presidente del Gobierno **ha subrayado la reducción de los contagios** y que la incidencia acumulada a catorce días por 100.000 habitantes en la semana que terminó el viernes cayó más de 35 puntos. Esto supone "un **descenso semanal del 18,4 por ciento**", ha incidido.

Además, se vienen registrando "récord tras récord" de vacunación diaria, con casi 612.000 dosis incoluadas en un solo día, lo que supone un **ritmo semanal de casi 3 millones de dosis** que ha confiado en que el sistema de salud podrá superar en las próximas semanas.

"Hoy vamos a superar los 7 millones de personas con pauta completa y los 15 millones con al menos una dosis, es decir el 31 por ciento de la población", ha resaltado, adelantando que **una vez que la inmensa mayoría del grupo de 70 a 79 años esté inmunizada en junio se iniciará la "vacunación masiva de las personas menores de 50 años"**.

Así pues, ha sostenido, "España está en línea recta", "trabajando con seriedad, con enorme humildad y con determinación" y se ha mostrado convencido de que **"más pronto que tarde lograremos el 70 por ciento de la población vacunada"** y con ello la "inmunidad de grupo".

Apoyo a América Latina

Por otra parte, ha aprovechado para reiterar ante los empresarios iberoamericanos el compromiso del Gobierno con **destinar este año entre el 5 y el 10 por ciento de las vacunas que le corresponden a España**, lo que se traducirá en unos 7,5 millones de dosis, a los países de América Latina y el Caribe.

Ante las "consecuencias muy preocupantes" que la pandemia está provocando en la región, con el 30 por ciento de muertes pese a representar el 9 por ciento de la población mundial, **Sánchez ha defenido que la obligación es "arrimar el hombro"** y ha celebrado que su plan de hacer llegar esta "cantidad humilde pero importante" de vacunas a los países iberoamericanos "no ha encontrado oposición de ningún partido político".

El presidente del Gobierno ha insistido una vez más en la **necesidad de que la vacuna llegue a todos los rincones del mundo**, exponiendo también en este punto la propuesta que ha hecho llegar en relación la vacunación a los líderes europeos.

Medio	65ymas.com	Fecha	17/05/2021
Soporte	Prensa Digital	País	España
U. únicos	17 669	V. Comunicación	2 473 EUR (3,004 USD)
Pág. vistas	59 055	V. Publicitario	864 EUR (1049 USD)

https://www.65ymas.com/actualidad/sanchez-fija-junio-como-comienzo-vacunacion-masiva-menores-50-anos_27744_102.html

Dicha propuesta, ha recordado, parte de la exención temporal de las patentes de las vacunas contra la COVID-19, como apoya ahora el presidente estadounidense, Joe Biden, y plantearon previamente India y Sudáfrica, pero además **apuesta por la transferencia de conocimiento y tecnología y el aumento de la producción a escala global**, así como su distribución sobre la premisa de que la primera medida "no va a ser suficiente por sí misma para garantizar el acceso universal a vacunas en un corto espacio de tiempo".

Sobre el autor:

65ymás

.. saber más sobre el autor

Relacionados

Las claves del Certificado Verde Digital de Vacunación

¿Te has vacunado y quieres saber si estás realmente protegido? Llegan los test post-vacunación Covid

Coronavirus: La razón por la que la OMS se opone a la inmunidad de grupo

La exdirectora de Salud de la CE: 'Será muy difícil conseguir la inmunidad de grupo en verano'

MONCLOA POLÍTICA PODER PASIÓN

Medio	Moncloa	Fecha	17/05/2021
Soporte	Prensa Digital	País	España
U. únicos	14 347	V. Comunicación	2 187 EUR (2,656 USD)
Pág. vistas	70 589	V. Publicitario	764 EUR (928 USD)

CEAPI

https://www.moncloa.com/2021/05/17/sanchez-pruebas-tecnicas-certificado-covid-positivas/

Sánchez ve positivas las primeras pruebas técnicas de cara al certificado covid

por Agencias 17 de mayo de 2021



El presidente del Gobierno, Pedro Sánchez, ha indicado este lunes que las primeras pruebas técnicas que se están efectuado **de cara a la introducción del certificado verde digital europeo están siendo muy positivas**, por lo que se ha mostrado convencido de que podrá implantarse antes de finales de junio.

Así lo ha desvelado durante su intervención en el IV Congreso Iberoamericano del Consejo Empresarial Alianza por Iberoamérica (CEAPI). Según ha dicho los primeros resultados de la prueba piloto "están siendo francamente positivos" con lo que ve factible cumplir con el objetivo de que el certificado covid esté operativo "antes de que finalice el mes de junio", una "noticia extraordinaria" para el turismo.

España es uno de los países seleccionados para probar desde el 14 de mayo el funcionamiento del certificado en lo que se refiere a "su emisión y su lectura", ha precisado el presidente del Gobierno.

Las pruebas técnicas que la Comisión Europea cuenta llevar a cabo con la gran mayoría de Estados miembro antes de que el certificado esté aprobado y formalmente operativo arrancaron la semana pasada de manera gradual con ocho países de la UE, entre ellos España el viernes.



Los más vistos


Podemos pierde el rumbo sin Iglesias y sopesa unir fuerzas con Errejón (si quiere)


Pedro Sánchez inicia una purga salvaje en el PSOE madrileño


Casado despedirá a Álvarez de Toledo para colocar a Albert Rivera


La tragedia de Gabilondo o cómo los suyos le traicionaron horas antes de coger su acta


Iglesias y Montero imponen a Podemos a Belarra y a Yolanda Díaz





Medio	Moncloa	Fecha	17/05/2021
Soporte	Prensa Digital	País	España
U. únicos	14 347	V. Comunicación	2 187 EUR (2,656 USD)
Pág. vistas	70 589	V. Publicitario	764 EUR (928 USD)

https://www.moncloa.com/2021/05/17/sanchez-pruebas-tecnicas-certificado-covid-positivas/

Los primeros 'test' han ido "muy bien" en todos los casos y está previsto que otra decena de Estados miembro más Islandia se unan esta misma semana, según recuerdan fuentes comunitarias, con lo que ya habrán puesto a prueba el sistema de conexión la mayoría de países socio.



Los más compartidos



La camiseta polo de Zara y otras gangas de primavera


Los Hombres de Paco: el motivo por el que 'Curtis' no está en la serie


Maybelline, L'Oreal y Rimmel London: 10 productos de maquillaje muy baratos de Amazon que dan mil vueltas a los más caros


20 euros en Tous dan para mucho: estos son sus chollos


AliExpress: 10 productos para practicar pilates y yoga a precios muy reducidos de su web

Por el momento se trata de una simulación para probar toda la cadena, desde la conexión hasta los sistemas de verificación y certificación, pero no estará operativo hasta junio, cuando se espera que las negociaciones a nivel político hayan culminado en un acuerdo para su lanzamiento. Esta fase, además, se limita al plano técnico por lo que no está previsto que el proyecto piloto implique la participación de ciudadanos que viajen bajo este marco.

A 93 DÍAS DE LA INMUNIDAD DE GRUPO

Igualmente, Sánchez ha resaltado los avances en la vacunación, asegurando que esta es "la mejor política económica" para superar la pandemia.

Tras precisar que estamos a "93 días para la inmunidad de grupo", el presidente del Gobierno ha subrayado la reducción de los contagios y que la incidencia acumulada a catorce días por 100.000 habitantes en la semana que terminó el viernes cayó más de 35 puntos. Esto supone "un descenso semanal del 18,4 por ciento", ha incidido.

Además, se vienen registrando "récord tras récord" de vacunación diaria, con casi 612.000 dosis incoluadas en un solo día, lo que supone un ritmo semanal de casi 3 millones de dosis semanales que ha confiado en que el sistema de salud podrá superar en las próximas semanas.

"Hoy vamos a superar los 7 millones de personas con pauta completa y los 15 millones con al menos una dosis, es decir el 31 por ciento de la población", ha resaltado, adelantando que una vez que la inmensa mayoría del grupo de 70 a 79 años esté inmunizada en junio se iniciará la "vacunación masiva de las personas menores de 50 años".

Así pues, ha sostenido, "España está en línea recta", "trabajando con seriedad, con enorme humildad y con determinación" y se ha mostrado convencido de que "más pronto que tarde lograremos el 70 por ciento de la población vacunada" y con ello la "inmunidad de grupo".

APOYO A AMÉRICA LATINA

Por otra parte, ha aprovechado para reiterar ante los empresarios iberoamericanos el compromiso del Gobierno con destinar este año entre el 5 y el 10 por ciento de las vacunas que le corresponden a España, lo que se traducirá en unos 7,5 millones de dosis, a los países de América

MONCLOA

Medio	Moncloa	Fecha	17/05/2021
Soporte	Prensa Digital	País	España
U. únicos	14 347	V. Comunicación	2 187 EUR (2,656 USD)
Pág. vistas	70 589	V. Publicitario	764 EUR (928 USD)

CEAPI

https://www.moncloa.com/2021/05/17/sanchez-pruebas-tecnicas-certificado-covid-positivas/

Latina y el Caribe.

Ante las "consecuencias muy preocupantes" que la pandemia está provocando en la región, con el 30 por ciento de muertes pese a representar el 9 por ciento de la población mundial, Sánchez ha defenido que la obligación es "arrimar el hombro" y ha celebrado que su plan de hacer llegar esta "cantidad humilde pero importante" de vacunas a los países iberoamericanos "no ha encontrado oposición de ningún partido político".

El presidente del Gobierno ha insistido una vez más en la necesidad de que la vacuna llegue a todos los rincones del mundo, exponiendo también en este punto la propuesta que ha hecho llegar en relación la vacunación a los líderes europeos.

Dicha propuesta, ha recordado, parte de la exención temporal de las patentes de las vacunas contra la COVID-19, como apoya ahora el presidente estadounidense, Joe Biden, y plantearon previamente India y Sudáfrica, pero además apuesta por la transferencia de conocimiento y tecnología y el aumento de la producción a escala global, así como su distribución sobre la premisa de que la primera medida "no va a ser suficiente por sí misma para garantizar el acceso universal a vacunas en un corto espacio de tiempo".

Artículo anterior
Calviño dice que el Gobierno no prevé "un aumento de impuestos en estos momentos"

Artículo siguiente
Código promocional Google Workspace GRATIS (G Suite)

Compartir

Taboola Feed



Acciones de Amazon: con solo 250€ podría obtener un salario mensual fijo. ¡Averigüe cómo!

Inversion inteligente | Patrocinado

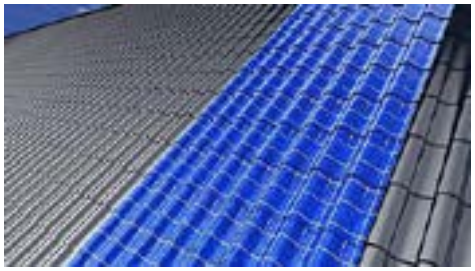

Esta nueva tecnología solar permite a los propietarios dejar de pagar la electricidad.

Energía más barata | Patrocinado



Estos revolucionarios implantes dentales son perfectos para españoles mayores de 60

Clinic Compare | Patrocinado

LaNuevaCronica.com
DIARIO LEONÉS DE INFORMACIÓN GENERAL

Medio	La Nueva Crónica	Fecha	17/05/2021
Soporte	Prensa Digital	País	España
U. únicos	4928	V. Comunicación	1 211 EUR (1,440 USD)
Pág. vistas	18 363	V. Publicitario	423 EUR (503 USD)

CEAPI

https://www.lanuevacronica.com:443/sanchez-anuncia-la-vacunacion-masiva-de-menores-de-50-anos-para-junio

Sánchez anuncia la "vacunación masiva de menores de 50 años" para junio

original





Sanidad Señala que antes de que acabe junio estará en marcha el 'certificado verde'

El **presidente del Gobierno, Pedro Sánchez**, anunció este lunes que en el mes de junio habrá un proceso de "**vacunación masiva** de menores de 50 años" en España, una vez que quede completada la inmunización de los más mayores, y se transite en "línea recta" hacia la inmunidad de grupo que confía alcanzar en verano.

Así lo dijo en la inauguración el **IV Congreso Iberoamericano CEAPI** (Consejo Empresarial Alianza por Iberoamérica), en el que anunció también que en junio se pondrá en marcha el **certificado verde**.

"Hoy vamos a superar los siete millones de personas con pauta completa y los 15 millones con al menos una dosis, por lo que una vez que la inmensa mayoría de ciudadanos de 70 a 79 años tenga la pauta completa este mes de mayo, en junio, será el comienzo de vacunación masiva de menores de 50 años", dijo.

El jefe del Ejecutivo, que recordó que quedan "93 días para lograr la inmunidad de grupo", avanzó que entre el 8 y el 11 de junio realizará una gira por varios países iberoamericanos, que le llevará a **Argentina** y **Costa Rica**, para "renovar relación estratégica" de España con esta región.

LaNuevaCronica.com
DIARIO LEONÉS DE INFORMACIÓN GENERAL

Medio	La Nueva Crónica	Fecha	17/05/2021
Soporte	Prensa Digital	País	España
U. únicos	4928	V. Comunicación	1 211 EUR (1,440 USD)
Pág. vistas	18 363	V. Publicitario	423 EUR (503 USD)

CEAPI

https://www.lanuevacronica.com:443/sanchez-anuncia-la-vacunacion-masiva-de-menores-de-50-anos-para-junio

En este contexto, reiteró que resulta “imprescindible” llevar a “todos los rincones del mundo” el mayor número de dosis posibles porque “la vacunación es la mejor política económica” y sin ella no habrá recuperación. “No es posible la recuperación si no es mediante la vacunación masiva”.

Sánchez recordó que la pretensión de España es “ayudar, tender la mano” a la región iberoamericana que, pese a concentrar el cinco por ciento de la población mundial, acapara el 30 por ciento de **afectados por COVID-19**.

Reiteró que España donará entre el cinco y el diez por ciento de las vacunas que recibíamos en este 2021, no solo América Latina sino también a la región del Caribe, una cantidad “humilde” pero importante para España en el contexto internacional, de 7,5 millones de dosis, lo que despertó los aplausos -única vez en todo el discurso- de los presentes.

El presidente destacó que este anuncio “no ha encontrado ninguna oposición por parte de ningún partido político, sino, al contrario, que lo han aplaudido y respaldado” porque se trata de un acto de solidaridad, máxima con países que en España “entendemos como hermanos”.

-

Medio	El Periódico de Canarias	Fecha	17/05/2021
Soporte	Prensa Digital	País	España
U. únicos	2783	V. Comunicación	933 EUR (1,133 USD)
Pág. vistas	13 919	V. Publicitario	326 EUR (396 USD)

https://www.elperiodicodecanarias.es/director-de-pfizer-la-pandemia-demostro-que-se-pueden-dar-soluciones-rapidas/

Director de Pfizer: La pandemia demostró que se pueden dar soluciones rápidas

17 mayo, 2021



17 Mayo 2021/Agencias

El director general de Pfizer España, Sergio Rodríguez, ha considerado este lunes que la administración, «cuando quiere» y hay «necesidad» como ha ocurrido en la pandemia, es capaz de superar trabas burocráticas y ser ágil en las decisiones, lo que ha permitido desarrollar proyectos como las vacunas contra la covid.

«Si la innovación no se hubiera desarrollado como lo ha hecho en estos nueve meses, no tendríamos en nueve meses varias vacunas para poder salir de esta crisis sanitaria», ha señalado el responsable de Pfizer España, en el IV Congreso Iberoamericano de CEAPI para líderes de compañías y en el panel sobre «Salud y pandemia: el gran reto del planeta».

CULTURA



María Mérida y María Isabel Torón, premios especiales de la tercera edición de los Premios Canarios de la Música 2021

17 mayo, 2021

El día 24 de mayo el jurado determina los candidatos a las distintas categorías 17/5/2021.- La Asociación Profesional de Compositores de Canarias –que agrupa a...



Aficionados grancanarios a las artes escénicas desafían a la Covid con la Muestra de Teatro Popular

17 mayo, 2021

· Actores y actrices de toda la isla llevan meses preparando su desembarco, esta semana, en la Sala Insular de Teatro · De...



ElperiodicodeCanarias.es

Medio	El Periódico de Canarias	Fecha	17/05/2021
Soporte	Prensa Digital	País	España
U. únicos	2783	V. Comunicación	933 EUR (1,133 USD)
Pág. vistas	13 919	V. Publicitario	326 EUR (396 USD)

CEAPI

https://www.elperiodicodecanarias.es/director-de-pfizer-la-pandemia-demostro-que-se-pueden-dar-soluciones-rapidas/

En su opinión, para que los proyectos innovadores lleguen a buen puerto «la agilidad de la administración es absolutamente necesaria» pero también que tenga una visión amplia y no se ciña al punto de vista economicista.

Rodríguez ha afirmado que si la innovación farmacéutica y tecnológica «se aplica de verdad» se generarán muchas eficiencias en la calidad sanitaria y de los pacientes, y ha insistido en que esto no se contemple «solo desde el punto de impacto presupuestario».

«Estamos llegando a unas terapias completamente disruptivas que están permitiendo curar enfermedades que no eran curables. Hay mucho que hacer pero se puede, si hay voluntad se pueden hacer cosas», ha añadido.

Rodríguez también ha puesto en valor la seguridad jurídica y la estabilidad normativa como conceptos prioritarios para que se facilite la inversión y la innovación, además de la colaboración público-privado.

El director general de Pfizer en España ha destacado que la investigación (las nuevas vacunas y los nuevos tratamientos) no suponen un coste, «son una inversión en salud», que pero además desarrolla talento, industria y empleo de calidad. «Y ese es el camino a seguir en el futuro», ha concluido.

Spread the love

Previous
Murcia pide conocer el reparto de vacunas porque recibe muchas de AstraZeneca

OTRAS NOTICIAS



Albiach: Junts ha ganado en los despachos lo que no ganó en las urnas

17 mayo, 2021

17 Mayo 2021/Agencias La líder de En Comú Podem en el Parlament, Jéssica Albiach, ha lamentado el acuerdo de ERC y Junts para un Govern...



Canarias

Sanidad constata 143 casos de COVID-19 en las últimas 24 horas

17 mayo, 2021

17 Mayo 2021 Hasta hoy se ha realizado un total de 1.097.795 pruebas PCR en las Islas, de las que 1.998 se corresponden a las...



Canarias

NC presenta una PNL en el Congreso para poner fin al

El arqueólogo y director del Santuario del Libro de Israel, Adolfo Roitman, imparte el Seminario Internacional de Arqueología Bíblica

17 mayo, 2021

· Roitman es conservador de los rollos y manuscritos del Mar Muerto en Jerusalén · La iniciativa tiene lugar virtualmente del 19 y el 21...



Los centros museísticos del Cabildo celebran el 'Día Internacional de los Museos' con una jornada de puertas abiertas, conciertos, talleres y mesas redondas

17 mayo, 2021

· El día 18 de mayo también arranca una campaña audiovisual para redes sociales destinada a recuperar el público en la que varios artistas muestran...

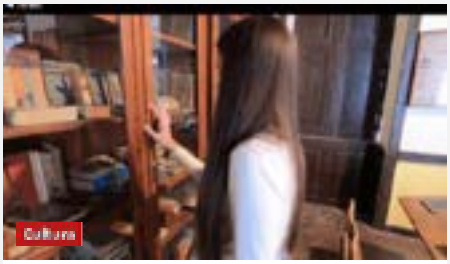

El alcalde de La Aldea felicita al IES La Aldea por obtener el primer premio del proyecto 'Inventando Crecemos'

16 mayo, 2021

16 Mayo 2021 https://www.youtube.com/watch?v=o7N-hGVmeNQ El alcalde de La Aldea de San Nicolás, Tomás Pérez, envía un mensaje de felicitación al grupo de alumnos y alumnas...



Agenda RSEAPT 17-21 de mayo 2021

16 mayo, 2021

16 Mayo 2021 Próximas actividades de la RSEAPT: 17 May 2021 Jornadas 'Sefarad Ayer y Hoy': "Judíos y conversos en la historia de España" 17...



Medio	El Periódico de Canarias	Fecha	17/05/2021
Soporte	Prensa Digital	País	España
U. únicos	2783	V. Comunicación	933 EUR (1,133 USD)
Pág. vistas	13 919	V. Publicitario	326 EUR (395 USD)

https://www.elperiodicodecanarias.es/sanchez-viajara-a-costa-rica-para-reunirse-con-los-lideres-centroamericanos/

Sánchez viajará a Costa Rica para reunirse con los líderes centroamericanos

17 mayo, 2021



17 Mayo 2021/Agencias

El presidente del Gobierno, Pedro Sánchez, viajará en junio a Costa Rica para reunirse con varios líderes de países centroamericanos y analizar con ellos la situación de la región y sus relaciones con España.

Sánchez ha anunciado este viaje a Costa Rica, segunda parte de una gira del 8 al 11 de junio que le llevará también a Argentina, en la inauguración del IV Congreso Iberoamericano Ceapi para líderes de compañías y familias empresarias.

El jefe del Ejecutivo ya avanzó la pasada semana su visita a Argentina los días 8 y 9 de junio tras la reunión que mantuvo en el Palacio de la Moncloa con el presidente de este país, Alberto Fernández.

Una visita con la que ha dicho este lunes que pretende renovar la asociación estratégica bilateral y adaptarla a los nuevos tiempos y desafíos.

CULTURA



El arqueólogo y director del Santuario del Libro de Israel, Adolfo Roitman, imparte el Seminario Internacional de Arqueología Bíblica

17 mayo, 2021

· Roitman es conservador de los rollos y manuscritos del Mar Muerto en Jerusalén · La iniciativa tiene lugar virtualmente del 19 y el 21...



Los centros museísticos del Cabildo celebran el 'Día Internacional de los Museos' con una jornada de puertas abiertas, conciertos, talleres y mesas redondas

17 mayo, 2021

· El día 18 de mayo también arranca una campaña audiovisual para redes sociales destinada a recuperar el público en la que varios artistas muestran...



Medio	El Periódico de Canarias	Fecha	17/05/2021
Soporte	Prensa Digital	País	España
U. únicos	2783	V. Comunicación	933 EUR (1,133 USD)
Pág. vistas	13 919	V. Publicitario	326 EUR (395 USD)

https://www.elperiodicodecanarias.es/sanchez-viajara-a-costa-rica-para-reunirse-con-los-lideres-centroamericanos/

Sánchez estará acompañado en este viaje por un grupo de empresarios y junto a ellos se trasladará después a San José, donde ha avanzado que se reunirá con los principales líderes de la región centroamericana.

Un encuentro en el que ha explicado que abordará cuestiones de carácter bilateral y también asuntos relativos a la situación de la región.

En concreto, según ha concretado, el drama humanitario provocado por la crisis de los refugiados, el desafío de la migración y los desplazamientos agravados por la pandemia y los recientes huracanes a causa del cambio climático.

El jefe del Ejecutivo ha señalado que esa gira es un paso más en la presencia del Gobierno español y la suya en particular en América Latina tras haber visitado desde 2018 otros países como Colombia, Bolivia, Chile, México, Cuba y Guatemala.

Spread the love

Previous
Illa: ERC y JxCat buscan la «prórroga agónica de un fracaso»

OTRAS NOTICIAS



Política

Sánchez viajará a Costa Rica para reunirse con los líderes centroamericanos

17 mayo, 2021

17 Mayo 2021/Agencias El presidente del Gobierno, Pedro Sánchez, viajará en junio a Costa Rica para reunirse con varios líderes de países centroamericanos y analizar...



Canarias

CC-PNC insta al Gobierno canario a impulsar en Tefía el Centro Canario de Interpretación de la Memoria Histórica LGTBIQ+

17 mayo, 2021

Los nacionalistas piden, en el día internacional contra la LGTBIfobia, que se materialice ya el acuerdo para instalar el Centro en la antigua Colonia Penitenciaria...



La Gomera

Iniciativa por La Gomera denuncia el abandono del Parque Eólico de Epina, único de la isla

17 mayo, 2021

17 Mayo 2021 En estos días, tal y como ocurrió en enero de 2018, uno de los molinos cayó provocando situaciones de

El alcalde de La Aldea felicita al IES La Aldea por obtener el primer premio del proyecto 'Inventando Crecemos'

16 mayo, 2021

16 Mayo 2021 https://www.youtube.com/watch?v=o7N-hGVmeNQ El alcalde de La Aldea de San Nicolás, Tomás Pérez, envía un mensaje de felicitación al grupo de alumnos y alumnas...



Cultura

Agenda RSEAPT 17-21 de mayo 2021

16 mayo, 2021

16 Mayo 2021 Próximas actividades de la RSEAPT: 17 May 2021 Jornadas 'Sefarad Ayer y Hoy': "Judíos y conversos en la historia de España" 17...



Cultura

El Museo de los Cuentos ofrecerá sesiones familiares previa reserva para los tres próximos fines de semana

16 mayo, 2021

16 Mayo 2021 6 narradores orales se darán cita los días 21, 22, 28 y 29 de mayo y 4 y 5 de junio en...



Cultura

Los centros museísticos del Cabildo celebran el 'Día Internacional de los Museos' con una jornada de puertas abiertas, conciertos, talleres y mesas redondas

16 mayo, 2021

16 Mayo 2021 · El día 18 de mayo también arranca una campaña audiovisual para redes sociales destinada a recuperar el público en la...



nuevodiario.es

Medio	nuevodiario.es	Fecha	17/05/2021
Soporte	Prensa Digital	País	España
U. únicos	618	V. Comunicación	593 EUR (719 USD)
Pág. vistas	3090	V. Publicitario	207 EUR (251 USD)

https://epservices.eprensa.com/cgi-bin/view_digital_media.cgi?subclient_id=3158&comps_id=419164544

NACIONAL

Pedro Sánchez: " En junio dará comienzo la vacunación masiva de los menores de 50 años"



Lunes 17 de mayo de 2021, 11:24h

El presidente del Gobierno anuncia que en junio se prevé comenzar con los menores de 50 años.



El anuncio del Presidente del Gobierno ha tenido lugarb en la inauguración del IV Congreso Iberoamericano de CEAPI.

Pedro Sánchez ha destacado el buen ritmo de vacunación que se está logrando en este mes de mayo y ha dicho que en el próximo mes de junio será el inicio de la "vacunación masiva" de personas menores de 50 años.

Asimismo ha recordado que ya se están vacunando a la población de entre 50 y 60 años, por lo que según las previsiones son que la siguiente franja, sea la de de 40 a 49 años.

El presidente ha señalado que "faltan 93 días para lograr la inmunidad de grupo" y ha aclarado: " Nuestra planificación esta fundamentada en varias razones: la primera es reducción de los contagios que ha caido en más de 35 puntos en tan solo dos semanas lo que supone un descenso semanal del 18,4%2".

La segunda razón esgrimida por Sánchez es que las cifras de vacunación han ido en aumento llegando a 612.000 vacunados en un solo día de la semana pasada, lo que supone 3 millones de vacunas inoculadas.


Editorial: Cambio de ciclo en el PSOE de Andalucía


Pedro Sánchez: " En junio dará comienzo la vacunación masiva de los menores de 50 años"


Se cumplen 20 días de la desaparición de Anna y Olivia en Tenerife


Mientras el Ministerio de Sanidad decide qué hacer con los casi 2 millones de personas que deben ser vacunados con la segunda dosis de AstraZeneca, en Madrid comienza a vacunarse a la población entre 50 y 55 años

Tribuna soria

Medio	Tribuna de Soria	Fecha	17/05/2021
Soporte	Prensa Digital	País	España
U. únicos	593	V. Comunicación	590 EUR (716 USD)
Pág. vistas	2965	V. Publicitario	206 EUR (250 USD)

CEAPI

https://epservices.eprensa.com/cgi-bin/view_digital_media.cgi?subclient_id=3158&comps_id=419102826

Pedro Sánchez pone fecha a la "vacunación masiva" de los menores de 50 años

17.05.2021 · **NACIONAL** TRIBUNA



El presidente del Gobierno, Pedro Sánchez

Anuncia que en junio, mes en que también se pondrá en marcha el certificado verde.

El presidente del Gobierno, Pedro Sánchez, anunció que en el **mes de junio habrá un proceso de "vacunación masiva de menores de 50 años" en España,** una vez que quede completada la inmunización de los más mayores. Así lo dijo en la inauguración el I**V Congreso Iberoamericano CEAPI** (Consejo Empresarial Alianza por Iberoamérica), en el que **anunció también que en junio se pondrá en marcha el certificado verde.**

*"**Hoy vamos a superar los 7 millones de personas con pauta completa y los 15 millones con al menos** una dosis, por lo que una vez que la inmensa mayoría de ciudadanos de 70 a 79 años tenga la pauta completa este mes de mayo, **en junio, será el comienzo de vacunación masiva de menores de 50 años"**, dijo.*

El jefe del Ejecutivo recordó que quedan ***"93 días para lograr la inmunidad de grupo"*** y avanzó que entre el **8 y el 11 de junio realizará una gira por varios países iberoamericanos,** que le llevará a Argentina y Costa Rica, para "renovar la relación estratégica" de España con esta región.

Te puede gustar

Enlaces Patrocinados por Taboola

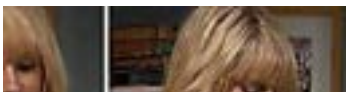



Lo más leído comentado votado

Tribuna palencia

Medio	Tribuna de Palencia	Fecha	17/05/2021
Soporte	Prensa Digital	País	España
U. únicos	560	V. Comunicación	581 EUR (705 USD)
Pág. vistas	2800	V. Publicitario	203 EUR (246 USD)

CEAPI

https://epservices.eprensa.com/cgi-bin/view_digital_media.cgi?subclient_id=3158&comps_id=419102782

Pedro Sánchez pone fecha a la "vacunación masiva" de los menores de 50 años

17.05.2021 · **NACIONAL** TRIBUNA



El presidente del Gobierno, Pedro Sánchez

Anuncia que en junio, mes en que también se pondrá en marcha el certificado verde.

El presidente del Gobierno, Pedro Sánchez, anunció que en el **mes de junio habrá un proceso de "vacunación masiva de menores de 50 años" en España,** una vez que quede completada la inmunización de los más mayores. Así lo dijo en la inauguración el I**V Congreso Iberoamericano CEAPI** (Consejo Empresarial Alianza por Iberoamérica), en el que **anunció también que en junio se pondrá en marcha el certificado verde.**

*"**Hoy vamos a superar los 7 millones de personas con pauta completa y los 15 millones con al menos** una dosis, por lo que una vez que la inmensa mayoría de ciudadanos de 70 a 79 años tenga la pauta completa este mes de mayo, **en junio, será el comienzo de vacunación masiva de menores de 50 años"**, dijo.*

El jefe del Ejecutivo recordó que quedan ***"93 días para lograr la inmunidad de grupo"*** y avanzó que entre el **8 y el 11 de junio realizará una gira por varios países iberoamericanos,** que le llevará a Argentina y Costa Rica, para "renovar la relación estratégica" de España con esta región.

Te puede gustar Enlaces Patrocinados por Taboola

Lo más leído comentado votado

1 La Diputación de Palencia aporta más de 50 mil euros para el control de los roedores e insectos

2 La exposición 'León, Castilla y Borgoña: lazos fraternos' llega a Carrión de los Condes

3 El avance de la nueva infraestructura del municipio palentino de Baltanás

4 Coronavirus en Palencia; once nuevos casos y una jornada más sin fallecidos en hospitales

Cantabria ECONÓMICA

Medio	Cantabria Económica	Fecha	17/05/2021
Soporte	Prensa Digital	País	España
U. únicos	436	V. Comunicación	558 EUR (678 USD)
Pág. vistas	2179	V. Publicitario	195 EUR (236 USD)

CEAPI

https://epservices.eprensa.com/cgi-bin/view_digital_media.cgi?subclient_id=3158&comps_id=419462468

De Cos destaca el papel de Latinoamérica como un área «natural» para que las empresas españolas se expandan

17 de mayo, 2021 0 1 minuto de lectura



El gobernador de Banco de España, Pablo Hernández de Cos, ha asegurado que América Latina es un «área natural» para que las empresas españolas se expandan y se consoliden, especialmente teniendo en cuenta que el crecimiento internacional en el mundo actual es «un imperativo».

«El punto de partida del que ya disfrutamos (...) convierte a América Latina en el área natural para consolidar y expandir los negocios de empresas españolas», ha subrayado el gobernador durante su intervención en la cena organizada este lunes por motivo del Congreso del Consejo Empresarial Alianza por Iberoamérica (CEAPI).

De Cos ha indicado que la presencia de compañías españolas en algunos países latinoamericanos «puede servir de puente para una mayor expansión global» y ha destacado que la región cuenta con un mercado de 646 millones de personas.

Además, ha valorado positivamente que en la última década, los países latinoamericanos han «evolucionado» hacia una sociedad «más madura» y con un mayor peso de las clases medias. «Sus élites empresariales y cuadros gerenciales están muy bien formados y cuentan con una vasta experiencia en la gestión de entornos volátiles y de crisis recurrentes, que puede ser de utilidad, en el contexto de grandes grupos empresariales, para preparar la expansión hacia mercados menos maduros», ha agregado.

Asimismo, De Cos ha calificado de «fundamental» que se logre ratificar el acuerdo entre Mercosur y la UE, por los efectos positivos que tendría tanto para el producto interior bruto (PIB) y comercio a ambos lados del Atlántico.

Pese a los aspectos positivos, Hernández de Cos ha alertado a las empresas españolas que la región sigue teniendo «importantes carencias institucionales», que se manifiestan en situaciones de desigualdad y

Síguenos

Popular Reciente Comentarios

Valdecilla tendrá unidad de protones
17 de abril, 2021



Cae en Santander 'El millón' del sorteo de Euromillones
21 de abril, 2021



Un cupón de la ONCE premiado en Santander reparte 2.000 euros al mes durante diez años
10 de mayo, 2021



Los cántabros pueden hacer la mayoría de trámites de la Seguridad Social en una nueva web
11 de mayo, 2021



Soincon crece empujado por la transición digital de las empresas
28 de abril, 2021

Últimas noticias



Baja la incidencia del Covid en Cantabria, aunque se suma un fallecido
15 de mayo, 2021



Museos, La Pasiega, digitalizaciones, sustitución de tuberías y muchos proyectos energéticos
15 de mayo, 2021





Medio | Cantabria Económica | Fecha | 17/05/2021
Soporte | Prensa Digital | País | España
U. únicos | 436 | V. Comunicación | 558 EUR (678 USD)
Pág. vistas | 2179 | V. Publicitario | 195 EUR (236 USD)
https://epservices.eprensa.com/cgi-bin/view_digital_media.cgi?subclient_id=3158&comps_id=419462468

pobreza crónicas, con episodios asociados de inestabilidad social y política, así como inseguridad jurídica.

«Las inversiones y la presencia empresarial tienen que ser prudentes y tomar en consideración las diferencias institucionales», ha asegurado De Cos.
The post De Cos destaca el papel de Latinoamérica como un área «natural» para que las empresas españolas se expandan first appeared on Crónica de Cantabria.

Source: Europapress

Suscríbete a Cantabria Económica

Etiquetas Economía

Compartir

Iceta avanza que presentará antes de que acabe el mes la nueva estrategia de acceso a la Administración

Artículos relacionados

Goldman Sachs demanda a la CFE mexicana el pago de 330 millones por una transacción de gas natural
17 de mayo, 2021

Iceta avanza que presentará antes de que acabe el mes la nueva estrategia de acceso a la Administración
17 de mayo, 2021

El PP ve «regresiva y confiscatoria» la reforma de cotizaciones para autónomos planteada por Escrivá
17 de mayo, 2021

Deja un comentario

Tu dirección de correo electrónico no será publicada. Los campos obligatorios están marcados con *

Nombre *

Correo electrónico *

Web

¿Están sus datos seguros en un mundo cada vez más conectado y accesible?
13 de mayo, 2021

Los falsos axiomas de los nuevos límites de velocidad en ciudad. Por M. Á. Pedrajo
11 de mayo, 2021

Cantabria ECONÓMICA

Medio	Cantabria Económica	Fecha	17/05/2021
Soporte	Prensa Digital	País	España
U. únicos	436	V. Comunicación	558 EUR (678 USD)
Pág. vistas	2179	V. Publicitario	195 EUR (236 USD)

CEAPI

https://www.cantabriaeconomica.com/la-economia-hoy/sanchez-afirma-que-no-habra-justicia-social-sin-justicia-fiscal

Sánchez afirma que no habrá justicia social sin justicia fiscal

17 de mayo, 2021 0 2 minutos leyendo



Defiende acabar con los paraísos fiscales y con la competencia a la baja en materia de impuestos

El presidente del Gobierno español, Pedro Sánchez, ha abogado por un nuevo contrato social que permita combatir las desigualdades y para el que será necesaria una mayor justicia fiscal, incluyendo el final de los paraísos fiscales y de la competencia internacional a la baja en materia de impuestos, que ha privado a los gobiernos de los recursos necesarios para financiar inversiones fundamentales para hacer frente a crisis como la planteada por la pandemia.

«No hay justicia social si no hay justicia fiscal y los impuestos justos y progresivos son fundamentales para mantener los servicios públicos», ha defendido Sánchez en su intervención en el IV Congreso Iberoamericano CEAPI para líderes de compañías y familias empresarias.

En este sentido, el presidente español ha reclamado evitar el dumping fiscal en determinados sectores vinculados a las nuevas tecnologías, que se han visto reforzados durante la crisis actual, además de «poner fin no solo a los paraísos fiscales, sino también a la competencia a la baja de la fiscalidad global».

«La recuperación debe ser justa, que impulse un nuevo contrato social que permita un modelo económico más inclusivo», ha defendido Sánchez, quien ha advertido del riesgo de que América Latina y el caribe pierdan décadas de desarrollo por la pandemia.

A este respecto, ha destacado que España y otros socios iberoamericanos han hecho un llamamiento a las instituciones financieras internacionales y bancos de desarrollo para que tengan en cuenta la situación singular de las economías de la región, especialmente de aquellas de renta media.

«Consideramos que las instituciones internacionales y los bancos de desarrollo deben crear nuevos instrumentos o adaptar los existentes», ha afirmado el presidente español, destacando que el Fondo Monetario Internacional (FMI) ha abierto una oportunidad con la nueva asignación de sus derechos especiales de giro (DEG).

De este modo, España con sus socios latinoamericanos ha propuesto la creación de una nueva herramienta

Síguenos

Popular Reciente Comentarios

Valdecilla tendrá unidad de protones
17 de abril, 2021


Cae en Santander 'El millón' del sorteo de Euromillones
21 de abril, 2021


Un cupón de la ONCE premiado en Santander reparte 2.000 euros al mes durante diez años
10 de mayo, 2021


Los cántabros pueden hacer la mayoría de trámites de la Seguridad Social en una nueva web
11 de mayo, 2021


Soincon crece empujado por la transición digital de las empresas
28 de abril, 2021

Últimas noticias



¿Están sus datos seguros en un mundo cada vez más conectado y accesible?
13 de mayo, 2021



Los falsos axiomas de los nuevos límites de velocidad en ciudad. Por M. Á. Pedrajo
11 de mayo, 2021


Las nuevas fronteras


La compleja cosecha

Cantabria ECONÓMICA

Medio	Cantabria Económica	Fecha	17/05/2021
Soporte	Prensa Digital	País	España
U. únicos	436	V. Comunicación	558 EUR (678 USD)
Pág. vistas	2179	V. Publicitario	195 EUR (236 USD)

CEAPI

https://www.cantabriaeconomica.com/la-economia-hoy/sanchez-afirma-que-no-habra-justicia-social-sin-justicia-fiscal

financiada con préstamos de estos DEG de países desarrollados para apoyar a los países de renta media más vulnerables.

«Queremos apostar por la capacidad de Latinoamérica de reconstruir sus espacios nacionales con un modelo más justo y sostenible, aprovechando la oportunidad para transformar nuestras sociedades y resolver problemas que veníamos arrastrando desde hace décadas», ha afirmado.

No obstante, Sánchez ha hecho hincapié en que no deben repetirse errores del pasado y es el momento de que los gobiernos hagan uso de todos los medios y las herramientas para impulsar políticas públicas que permita construir un mundo mejor.

PERSISTE LA DESIGUALDAD

«La crisis sanitaria ha revelado de manera descarnada las limitaciones del modelo económico que se ha ido imponiendo en amplias zonas desde los años 80 del siglo pasado», ha recordado Sánchez, para quien, si bien es cierto que se ha logrado crecimiento muy importante, también persiste la desigualdad, no solo social, sino intergeneracional, de género o entre territorios, lo que alimenta una desafección creciente por parte de la ciudadanía excluida del reparto de la riqueza.

En este sentido, el presidente español ha reconocido que la acción del sector publico «no va a ser suficiente» para conseguir estos objetivos, por lo que será necesaria la participación y compromiso del sector privado.

LATINOAMÉRICA COMO OPORTUNIDAD DE INVERSIÓN

De este modo, ha subrayado que el Gobierno español apuesta por que Iberoamérica siga siendo un mercado fundamental para la expansión de las empresas españolas.

«Hay oportunidades para ello y el Gobierno va a hacer lo posible por acompañarlas», ha indicado Sánchez. «Sigan invirtiendo en América Latina, es una apuesta segura», ha añadido el presidente español, apuntando que garantizar una clima de negocios seguro y estable es fundamental para que las empresas sigan invirtiendo en la región.
The post Sánchez afirma que no habrá justicia social sin justicia fiscal first appeared on Crónica de Cantabria.

Source: Europapress

Suscríbete a Cantabria Económica

Etiquetas Economía

Compartir

del Bréxit no alteran los tráficos con Gran Bretaña
9 de mayo, 2021

de los fondos europeos
8 de mayo, 2021



Santander acoge el próximo fin de semana el III Spain Classic Rally

El Colegio Oficial de Médicos, UGT y CC.OO. y Parques Reunidos, nuevos Premios Q de 2021

Negocios.com

Medio	Negocios.com	Fecha	17/05/2021
Soporte	Prensa Digital	País	España
U. únicos	378	V. Comunicación	544 EUR (660 USD)
Pág. vistas	1891	V. Publicitario	190 EUR (230 USD)

CEAPI

https://epservices.eprensa.com/cgi-bin/view_digital_media.cgi?subclient_id=3158&comps_id=419470213

actualidad

De Cos destaca el papel de Latinoamérica como un área «natural» para que las empresas españolas se expandan

By **Agencias** 17 De Mayo De 2021

MADRID, 17 (EUROPA PRESS)

El gobernador de Banco de España, Pablo Hernández de Cos, ha asegurado que América Latina es un «área natural» para que las empresas españolas se expandan y se consoliden, especialmente teniendo en cuenta que el crecimiento internacional en el mundo actual es «un imperativo».

«El punto de partida del que ya disfrutamos (...) convierte a América Latina en el área natural para consolidar y expandir los negocios de empresas españolas», ha subrayado el gobernador durante su intervención en la cena organizada este lunes por motivo del Congreso del Consejo Empresarial Alianza por Iberoamérica (CEAPI).

De Cos ha indicado que la presencia de compañías españolas en algunos países latinoamericanos «puede servir de puente para una mayor expansión global» y ha destacado que la región cuenta con un mercado de 646 millones de personas.

Además, ha valorado positivamente que en la última década, los países latinoamericanos han «evolucionado» hacia una sociedad «más madura» y con un mayor peso de las clases medias. «Sus élites empresariales y cuadros gerenciales están muy bien formados y cuentan con una vasta experiencia en la gestión de entornos volátiles y de crisis recurrentes, que puede ser de utilidad, en el contexto de grandes grupos empresariales, para preparar la expansión hacia mercados menos maduros», ha agregado.

Asimismo, De Cos ha calificado de «fundamental» que se logre ratificar el acuerdo entre Mercosur y la UE, por los efectos positivos que tendría tanto para el producto interior bruto (PIB) y comercio a ambos lados del Atlántico.

Pese a los aspectos positivos, Hernández de Cos ha alertado a las empresas españolas que la región sigue teniendo «importantes carencias institucionales», que se manifiestan en situaciones de desigualdad y pobreza crónicas, con episodios asociados de inestabilidad social y política, así como inseguridad jurídica.

«Las inversiones y la presencia empresarial tienen que ser prudentes y tomar en consideración las diferencias institucionales», ha asegurado De Cos.



- Publicidad -

top stories.



Actualidad

De Cos destaca el papel de Latinoamérica como un área «natural» para que las empresas españolas se expandan



Actualidad

Goldman Sachs demanda a la CFE mexicana el pago de 330 millones por una transacción de gas natural



Actualidad

Los españoles confían por primera vez más en empresas que en ONG, medios o el Gobierno, según Edelman

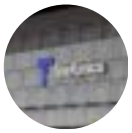

Actualidad

Telefónica marca máximos anuales en bolsa tras poner a la venta su filial logística



Actualidad

Más de 6.500 personas se manifiestan en 21 ciudades contra el ajuste de 3.800 empleos de BBVA

Cargar más

DignidadDigital.com

Medio	Dignidad Digital	Fecha	17/05/2021
Soporte	Prensa Digital	País	España
U. únicos	336	V. Comunicación	535 EUR (650 USD)
Pág. vistas	1684	V. Publicitario	187 EUR (227 USD)

CEAPI

https://epservices.eprensa.com/cgi-bin/view_digital_media.cgi?subclient_id=3158&comps_id=419217453

?CONSIDERA QUE EL COMPROMISO CON LA SOSTENIBILIDAD DEBE ESTAR INCORPORADO EN EL ACUERDO

Sánchez confía en aprobar "más pronto que tarde" el acuerdo entre la UE y Mercosur

El compromiso con la sostenibilidad debe estar incorporado en el acuerdo potencial con Mercosur, ha señalado el presidente español en su intervención en el IV Congreso Iberoamericano CEAPI para líderes de compañías y familias empresarias.

"Estamos trabajando con los países del Mercosur para que el nuevo acuerdo con la UE sea aún más ambicioso en aspectos fundamentales para el conjunto de la ciudadanía como la deforestación, fijando objetivos concretos y aportando recursos financieros", ha añadido.

Asimismo, Sánchez ha destacado que España lidera el impulso para promover la presencia de Latinoamérica en la agenda de la UE, para lo que, junto a Portugal, está impulsando grandes acuerdos comerciales, como el de México y Chile, aparte del potencial con Mercosur.

"Estos acuerdos comerciales son mucho más que comercio, representan la voluntad de crear una alianza estratégica entre la UE e Iberoamérica, que es fundamental para la UE", ha apuntado en referencia a las difíciles relaciones de la UE con Rusia o Turquía, así como ante la redefinición de relaciones con China.

"Sin duda alguna Europa tiene que mirar a América Latina como una zona prioritaria para las relaciones económicas y políticas", ha afirmado, subrayando que España apuesta por la recuperación rápida de la región a través de la vacunación y de las inversiones.

DIVISIONES DENTRO DE LA UE

A principios de este mes, Sánchez instó en una carta a la jefa del Ejecutivo comunitario, Ursula von der Leyen, a presentar una "propuesta concreta" con la que revivir un pacto que fue anunciado hace ya dos años pero que no ha llegado a materializarse por las diferencias entre las partes y las reservas en el seno de los Veintisiete.

La defensa del acuerdo por países como España choca el rechazo de plano de países como Francia, Irlanda o Países Bajos de firmar el pacto en su redacción actual, que consideran carece de las salvaguardas suficientes para asegurar que Brasil tomará medidas contra la deforestación de la amazonía y se comprometerá sin fisuras con el Acuerdo climático de París.

Así las cosas, y mientras Bruselas trabaja en paralelo con los países de Mercosur en una declaración adjunta al acuerdo que salve estas reservas, los ministros de Exteriores de la UE abordarán el asunto este jueves en una reunión sobre comercio, aunque no se esperan decisiones de calado, sino un diagnóstico de la situación.

Comentarios

No hay comentarios sobre esta noticia.

Comentar

Nombre

Comentarios

No soy un robot

reCAPTCHA
Privacidad - Términos

Enviar comentario

Columnistas



VOX se afianza y crece

Parece que para los simpatizantes de VOX los resultados electorales en Madrid, han significado una pequeña decepción. Se esperaba una aumento importante de votos respecto a confrontaciones anteriores y, aunque sí hubo aumento, no fue lo suficientemente considerable para complacer algunas expectativas.

Por Manuel Alonso Trevicortov

Leer columna



El gran fracaso

Habían preparado en la sombra un golpe maestro mediante el manejo del instrumento que tan enorme éxito les había proporcionado un malhadado día para la nación española: 1 Junio de 2018, con la moción de censura contra el gobierno de Mariano Rajoy.

Por Francisco Alonso-Graña del Valle

Leer columna



Trampa más trampa, mentira más mentira

Estas son las bases en que se fundamentan una vez más los argumentos de las campañas izquierdistas ante las sucesivas elecciones, en esta ocasión, las madrileñas. En este aspecto su imaginación es muy fértil pero como de costumbre, al mismo tiempo pobre, mendaz y rastrera.

Por Francisco Alonso-Graña del Valle

Leer columna



Elecciones Peligrosas

Gelán Noticias
Noticias de Sevilla

Medio	gelannoticias.blogspot.com	Fecha	17/05/2021
Soporte	Prensa Digital	País	España
U. únicos	192	V. Comunicación	501 EUR (608 USD)
Pág. vistas	576	V. Publicitario	175 EUR (212 USD)

CEAPI

https://gelannoticias.blogspot.com/2021/05/sanchez-los-empresarios-la-vacunacion.html

Gelán Noticias

Noticias de Sevilla

LUNES, 17 DE MAYO DE 2021

Sánchez a los empresarios: “La vacunación es la mejor política económica nacional e internacional”



*** Sánchez explica que la estrategia de España para superar la pandemia pasa por la reducción de contagios y la rápida vacunación.**
*** El presidente ha anunciado que junio será el comienzo de la vacunación masiva de las personas menores de 50 años en España.**
*** El presidente ensalza las buenas relaciones entre España e Iberoamérica, y la evolución positiva de los lazos comerciales, y anuncia que el próximo 8 de junio iniciará una nueva gira que le llevará a Argentina y Costa Rica.**
*** El presidente español pone en valor el papel destacado de España para alcanzar tres importantes acuerdos comerciales de la Unión Europea con México, Chile y con Mercosur.**

El presidente del Gobierno, Pedro Sánchez, ha participado en la sesión inaugural del Congreso CEAPI -Consejo Empresarial Alianza por Iberoamérica-, una organización constituida por empresarios comprometidos con el Espacio Empresarial Iberoamericano y cuyo principal objetivo es el de fomentar el desarrollo económico y social mediante el intercambio de experiencias, el estímulo a la inversión y la integración. Se trata de la tercera edición de este Congreso Iberoamericano, que este año cuenta con la presencia de 582 empresarios, 274 de ellos provenientes de América Latina, siendo el mayor encuentro empresarial de la región.
En su intervención sobre “transformación e impacto social” Sánchez ha ensalzado las relaciones entre España e Iberoamérica, unos lazos que el presidente quiere estrechar con el anuncio de una nueva gira por la región en el mes de junio, y en la que irá acompañado de empresas españolas. En primer lugar, viajará a Argentina, un país con el que los vínculos económicos y comerciales son de gran envergadura y con el que se busca renovar la asociación estratégica y adaptarla a los nuevos desafíos. A continuación, viajará a Costa Rica, donde Sánchez mantendrá varios encuentros bilaterales y abordará el drama humanitario provocado por la crisis de refugiados y desplazados que se ha agravado a causa de la pandemia y los recientes huracanes Eta e Iota.
Esta gira viene a completar la que ya inició en el verano de 2018, cuando visitó Colombia, Bolivia, Chile y Costa Rica, y los viajes realizados a la región en el periodo previo a la pandemia, como México, Cuba o Guatemala para participar en la Cumbre Iberoamericana. Ante los empresarios, Sánchez ha destacado además la evolución positiva de las relaciones comerciales y la sólida red institucional y empresarial en la región, la cual contribuye al crecimiento económico y desarrollo de Iberoamérica, y resulta también “esencial para la internacionalización de la economía española”, ha dicho.
España es el primer país inversor de la Unión Europea en Iberoamérica, y se estima que las empresas españolas han creado en estos años alrededor de 800.000 empleos directos en

Enlaces
- Gelán Noticias - El periódico digital de Sevilla

Archivo del blog
- 2021 (2564)
  - mayo (347)
    - Mitma adjudica el contrato de obras de sustitución...
    - Las razas ganaderas autóctonas llegan a las cocina...
    - Sánchez a los empresarios: “La vacunación es la me...
    - Luis Planas: Las inversiones del plan son una gran...
    - La Consejería de Salud y Familias de la Junta de A...
    - La Casa de los Poetas y las Letras de Sevilla anal...
    - Ciudadanos Sevilla ve urgente que se acometa cuant...
    - El Primer Congreso Internacional LGTBI de Andalucí...
    - El Ayuntamiento y las salas de ensayos de Sevilla ...
    - El Ministerio de Industria, Comercio y Turismo con...
    - El Grupo del Partido Popular en el Ayuntamiento de...
    - Miguel Iceta anuncia más Gobierno Abierto: aumento...
    - Grande-Marlaska: "Queremos calles para la vida, sí...
    - El juez eleva a la Audiencia de Sevilla para juici...
    - El diputado por Sevilla, Ismael Sánchez, ha presen...
    - El alcalde de Sevilla, Juan Espadas,propone a Rubé...
    - TOROS.- Se celebró este domingo 16 el último feste...
    - FÚTBOL.- El Sevilla Fútbol Club es duramente golea...
    - FÚTBOL.- El Real Betis Balompié gana a la Sociedad...
    - Rescatado y evacuado al hospital en helicóptero tr...
    - El Gobierno del Ayuntamiento de Sevilla recuerda l...
    - Catorce equipos de escolares menores de doce años ...
    - La Consejería de Salud y Familias de la Junta de A...
    - La Junta regenerará 46 hectáreas de plazas y calle...
    - Ciudadanos Sevilla denuncia graves problemas de li...
    - El Ayuntamiento de Sevilla reurbaniza la calle Bin...

Gelán Noticias
Noticias de Sevilla

Medio	gelannoticias.blogspot.com	Fecha	17/05/2021
Soporte	Prensa Digital	País	España
U. únicos	192	V. Comunicación	501 EUR (608 USD)
Pág. vistas	576	V. Publicitario	175 EUR (212 USD)

CEAPI

https://gelannoticias.blogspot.com/2021/05/sanchez-los-empresarios-la-vacunacion.html

la región. La reciente aprobación del Plan de Acción para la Internacionalización de la Economía Española 2021-2022, en el que Iberoamérica ocupa un lugar prominente, contempla, entre otros aspectos, la movilización de 4.600 millones de euros para ofrecer apoyo a la internacionalización de las compañías españolas.

Por último, Sánchez ha subrayado también el papel destacado de España para alcanzar tres importantes acuerdos comerciales de la Unión Europea con México, Chile y con Mercosur, los cuales, en palabras del presidente "representan la voluntad de crear una alianza estratégica entre la Unión Europea y Iberoamérica". La vacunación es la mejor política económica nacional e internacional El presidente ha asegurado que España camina en línea recta hacia la inmunidad de grupo. "La mejor política económica es superar la pandemia", ha asegurado. Sánchez ha explicado que la estrategia de España pasa por la reducción de los contagios -la incidencia acumulada a 14 días en España ha caído más de 35 puntos, el más importante de Europa-, y por las cifras extraordinarias de vacunación día a día: "hoy superaremos los 7 millones de personas con pauta completa y los 15 millones de personas con, al menos, una dosis" ha asegurado, y ha anunciado que junio será el comienzo del inicio de la vacunación masiva de las personas menores de 50 años. En tercer lugar, ha señalado la implantación del Certificado Verde Digital y ha afirmado que el objetivo del Gobierno es operar con él antes de que finalice el mes de junio. "Una gran noticia para nuestro turismo", ha remarcado. En la misma línea, ha explicado el presidente, España apuesta por la recuperación rápida de Iberoamérica a través de la vacunación y las inversiones. "Nuestra obligación es tender la mano", ha dicho, "y así lo hice saber en la pasada Cumbre Iberoamericana, donde anuncié que España donará a América Latina y el Caribe entre el 5% y el 10% de las vacunas que recibamos en este 2021." "La vacunación es la mejor política económica nacional e internacional. No es posible la recuperación si no es mediante la vacunación masiva. Por tanto, solo desde la unidad, y con espíritu de cooperación, superaremos la pandemia. Y España es el mejor aliado de Iberoamérica en este terreno" ha concluido.

Por último, Sánchez ha expresado que es "indispensable" que las instituciones financieras internacionales y los Bancos de Desarrollo diseñen nuevos instrumentos —o adapten los ya existentes— para que los países de ingresos medios tengan acceso a fuentes de financiación favorables y flexibles. En este sentido, ha explicado el presidente, se ha abierto una oportunidad con la inminente aprobación por el Fondo Monetario Internacional de una nueva asignación de Derechos Especiales de Giro por valor de 650.000 millones de dólares. "España y el resto de países latinoamericanos hemos propuesto la creación de una nueva herramienta, financiada con préstamos de esos Derechos Especiales de Giro de países desarrollados, para apoyar a los países de renta media más vulnerables. El objetivo de esta propuesta es compartido por todos: cumplir con los Objetivos de Desarrollo Sostenible", ha finalizado.

Publicado por Gelán Noticias en 5/17/2021 03:28:00 p. m.

No hay comentarios:

Publicar un comentario

Entrada más reciente Inicio Entrada antigua

Suscribirse a: Enviar comentarios (Atom)

Reforzada por el Ayuntamiento de Sevilla la mejora...
El Ayuntamiento de Sevilla avanza en el plan de me...
TOROS.- Triunfo de rejoneador Diego Ventura y ore...
TOROS.- Puerta Grande para los diestros Curro Díaz...
El Ayuntamiento de Sevilla recuerda las inversione...
La Junta de Andalucía reconoce la labor de ocho en...
La Consejería de Salud y Familias de la Junta de A...
Cádiz: El vino que bebió Shakespeare
COFRADÍAS.-- La Custodia de Arfe da luz al simbóli...
La Policía Local de Sevilla realizó la detención d...
Ciudadanos lamenta que Sevilla alcance un año más ...
TOROS- Presentado en Sevilla el I Congreso Interna...
El Ayuntamiento de Sevilla realiza una nueva inver...
TOROS.- Canal Sur retransmitirá esta tarde la gran...
El Ayuntamiento de Sevilla mejora la seguridad via...
El espectáculo "Cris, pequeña valiente" de la comp...
El Ayuntamiento de Sevilla licita las obras de mej...
TOROS.- Eñ Rafi cortó una oreja en la novillada d...
La Plataforma del Personal Interino del Ayuntamien...
18 proyectos acceden a la segunda fase del 'sandbo...
El Ministerio de Sanidad informa este viernes 14 d...
El ministro de Agricultura, Luis Planas, afirma: "...
España urge a la UE a implementar el certificado d...
Teresa Ribera traslada a las CCAA las primeras lín...
Campo destaca la importante labor del CEJ en la fo...
España ha administrado más de 15 millones de dosis...
El Gobierno impulsa actuaciones para abordar al re...
Mitma transferirá 1.520 millones de euros de los f...
El PP pide transparencia y garantías para los veci...
Interior destina 960.000 euros para las ayudas con...
La Consejería de Salud y Familias de la Junta de A...
El Ayuntamiento de Sevilla avanza en el programa d...
Ismael Sánchez critica a la Junta de Andalucía por...
El informe sobre el estado del clima en 2020 en Es...
COFRADÍAS.- El Consejo de Sevilla organiza dos jor...
La Red Municipal de Bibliotecas de Sevilla convoca...

Diario Independiente Digital

Medio	Diario Independiente Digital	Fecha	17/05/2021
Soporte	Prensa Digital	País	España
U. únicos	114	V. Comunicación	481 EUR (584 USD)
Pág. vistas	574	V. Publicitario	168 EUR (204 USD)

https://diarioindependientedigital.com/2021/05/snenchez-afirma-que-no-habrne-justicia-social-sin-justicia-fiscal/

- Publicidad -



NOTICIAS ECONOMÍA

Sánchez afirma que no habrá justicia social sin justicia fiscal

Por ***Europa Press*** *05/17/2021*

Share



Defiende acabar con los paraísos fiscales y con la competencia a la baja en materia de impuestos.

El presidente del Gobierno español, Pedro Sánchez, ha abogado por un nuevo contrato social que permita combatir las desigualdades y para el que será necesaria una mayor justicia fiscal, incluyendo el final de los paraísos fiscales y de la competencia internacional a la baja en materia de impuestos, que ha privado a los gobiernos de los recursos necesarios para financiar inversiones fundamentales para hacer frente a crisis como la planteada por la pandemia.



«No hay justicia social si no hay justicia fiscal y los impuestos justos y progresivos son fundamentales para mantener los servicios públicos», ha defendido Sánchez en su intervención en el IV Congreso Iberoamericano CEAPI para líderes de compañías y familias empresarias.

MÁS INFORMACIÓN

Cs plantea mirar al modelo vasco para dirigir pisos vacíos al alquiler social en el nuevo Plan de Vivienda



El Ibex 35 rompe su racha alcista y pierde los 9.000 puntos con una caída del 1,72%



Más de 21.000 personas accedieron a un empleo en 2020 con el apoyo de Cruz Roja



- Publicidad -



Última hora

Sánchez confía en aprobar «más pronto que tarde» el acuerdo entre la UE y Mercosur



Marlaska asegura que la limitación urbana a 30 km/h permitirá que las calles sean un «foro público» para los ciudadanos



Sánchez afirma que no habrá justicia social sin justicia fiscal



Calviño dice que España está «en transición» hacia una «fuerte recuperación» en la segunda parte del año

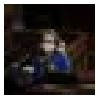

El Ibex 35 arranca la semana con un alza del 0,34%, anclado en los 9.100 enteros



Diario Independiente Digital

Medio	Diario Independiente Digital	Fecha	17/05/2021
Soporte	Prensa Digital	País	España
U. únicos	114	V. Comunicación	481 EUR (584 USD)
Pág. vistas	574	V. Publicitario	168 EUR (204 USD)

https://diarioindependientedigital.com/2021/05/snenchez-afirma-que-no-habrne-justicia-social-sin-justicia-fiscal/

Abascal asegura que Vox aceptaría ocupar la Presidencia de la Asamblea de Madrid y confía en la «generosidad» del PP



En este sentido, el presidente español ha reclamado evitar el dumping fiscal en determinados sectores vinculados a las nuevas tecnologías, que se han visto reforzados durante la crisis actual, además de «poner fin no solo a los paraísos fiscales, sino también a la competencia a la baja de la fiscalidad global».

«La recuperación debe ser justa, que impulse un nuevo contrato social que permita un modelo económico más inclusivo», ha defendido Sánchez, quien ha advertido del riesgo de que América Latina y el caribe pierdan décadas de desarrollo por la pandemia.

A este respecto, ha destacado que España y otros socios iberoamericanos han hecho un llamamiento a las instituciones financieras internacionales y bancos de desarrollo para que tengan en cuenta la situación singular de las economías de la región, especialmente de aquellas de renta media.

«Consideramos que las instituciones internacionales y los bancos de desarrollo deben crear nuevos instrumentos o adaptar los existentes», ha afirmado el presidente español, destacando que el Fondo Monetario Internacional (FMI) ha abierto una oportunidad con la nueva asignación de sus derechos especiales de giro (DEG).

De este modo, España con sus socios latinoamericanos ha propuesto la creación de una nueva herramienta financiada con préstamos de estos DEG de países desarrollados para apoyar a los países de renta media más vulnerables.

«Queremos apostar por la capacidad de Latinoamérica de reconstruir sus espacios nacionales con un modelo más justo y sostenible, aprovechando la oportunidad para transformar nuestras sociedades y resolver problemas que veníamos arrastrando desde hace décadas», ha afirmado.

No obstante, Sánchez ha hecho hincapié en que no deben repetirse errores del pasado y es el momento de que los gobiernos hagan uso de todos los medios y las herramientas para impulsar políticas públicas que permita construir un mundo mejor.

PERSISTE LA DESIGUALDAD

«La crisis sanitaria ha revelado de manera descarnada las limitaciones del modelo económico que se ha ido imponiendo en amplias zonas desde los años 80 del siglo pasado», ha recordado Sánchez, para quien, si bien es cierto que se ha logrado crecimiento muy importante, también persiste la desigualdad, no solo social, sino intergeneracional, de género o entre territorios, lo que alimenta una desafección creciente por parte de la ciudadanía excluida del reparto de la riqueza.

En este sentido, el presidente español ha reconocido que la acción del sector publico «no va a ser suficiente» para conseguir estos objetivos, por lo que será necesaria la participación y compromiso del sector privado.

LATINOAMÉRICA COMO OPORTUNIDAD DE INVERSIÓN

De este modo, ha subrayado que el Gobierno español apuesta por que Iberoamérica siga siendo un mercado fundamental para la expansión de las empresas españolas.

«Hay oportunidades para ello y el Gobierno va a hacer lo posible por acompañarlas», ha indicado Sánchez. «Sigan invirtiendo en América Latina, es una apuesta segura», ha añadido el presidente español, apuntando que garantizar una clima de negocios seguro y estable es fundamental para que las empresas sigan invirtiendo en la región.

Diario Independiente Digital

Medio	Diario Independiente Digital	Fecha	17/05/2021
Soporte	Prensa Digital	País	España
U. únicos	114	V. Comunicación	481 EUR (584 USD)
Pág. vistas	574	V. Publicitario	168 EUR (204 USD)

https://epservices.eprensa.com/cgi-bin/view_digital_media.cgi?subclient_id=3158&comps_id=419130800

- Publicidad -



NOTICIAS ECONOMÍA

Sánchez confía en aprobar ‹‹más pronto que tarde›› el acuerdo entre la UE y Mercosur

Por ***Europa Press*** *05/17/2021*

Share



Considera que el compromiso con la sostenibilidad debe estar incorporado en el acuerdo

. El presidente del Gobierno español, Pedro Sánchez, ha expresado su deseo de que «más pronto que tarde» pueda culminarse el acuerdo entre la Unión Europea y el Mercosur, que confía incorpore la cuestión de la sostenibilidad con metas aún más ambiciosas.

MÁS INFORMACIÓN

El Gobierno aumentará en 6.300 el número de plazas propias de acogida a migrantes hasta 2023



- Publicidad -



Última hora

Montero ve «conveniente» poner en marcha la reforma fiscal antes de la convocatoria de elecciones generales



Sánchez confía en aprobar «más pronto que tarde» el acuerdo entre la UE y Mercosur



Marlaska asegura que la limitación urbana a 30 km/h permitirá que las calles sean un «foro público» para los ciudadanos



Sánchez afirma que no habrá justicia social sin justicia fiscal



Diario Independiente Digital

Medio	Diario Independiente Digital	Fecha	17/05/2021
Soporte	Prensa Digital	País	España
U. únicos	114	V. Comunicación	481 EUR (584 USD)
Pág. vistas	574	V. Publicitario	168 EUR (204 USD)

https://epservices.eprensa.com/cgi-bin/view_digital_media.cgi?subclient_id=3158&comps_id=419130800

La ministra de Trabajo advierte a la banca de que «no son tiempos de despidos»



El TUE avala las ayudas fiscales a Amazon en Luxemburgo que Bruselas declaró ilegales



Díaz y Montero escenifican la unidad del Gobierno de coalición al que proclaman «larga vida»: «Lo mejor está por llegar»





El compromiso con la sostenibilidad debe estar incorporado en el acuerdo potencial con Mercosur, ha señalado el presidente español en su intervención en el IV Congreso Iberoamericano CEAPI para líderes de compañías y familias empresarias.

«Estamos trabajando con los países del Mercosur para que el nuevo acuerdo con la UE sea aún más ambicioso en aspectos fundamentales para el conjunto de la ciudadanía como la deforestación, fijando objetivos concretos y aportando recursos financieros», ha añadido.

Asimismo, Sánchez ha destacado que España lidera el impulso para promover la presencia de Latinoamérica en la agenda de la UE, para lo que, junto a Portugal, está impulsando grandes acuerdos comerciales, como el de México y Chile, aparte del potencial con Mercosur.

«Estos acuerdos comerciales son mucho más que comercio, representan la voluntad de crear una alianza estratégica entre la UE e Iberoamérica, que es fundamental para la UE», ha apuntado en referencia a las difíciles relaciones de la UE con Rusia o Turquía, así como ante la redefinición de relaciones con China.

«Sin duda alguna Europa tiene que mirar a América Latina como una zona prioritaria para las relaciones económicas y políticas», ha afirmado, subrayando que España apuesta por la recuperación rápida de la región a través de la vacunación y de las inversiones.

DIVISIONES DENTRO DE LA UE

A principios de este mes, Sánchez instó en una carta a la jefa del Ejecutivo comunitario, Ursula von der Leyen, a presentar una «propuesta concreta» con la que revivir un pacto que fue anunciado hace ya dos años pero que no ha llegado a materializarse por las diferencias entre las partes y las reservas en el seno de los Veintisiete.

La defensa del acuerdo por países como España choca el rechazo de plano de países como Francia, Irlanda o Países Bajos de firmar el pacto en su redacción actual, que consideran carece de las salvaguardas suficientes para asegurar que Brasil tomará medidas contra la deforestación de la amazonía y se comprometerá sin fisuras con el Acuerdo climático de París.

Así las cosas, y mientras Bruselas trabaja en paralelo con los países de Mercosur en una declaración adjunta al acuerdo que salve estas reservas, los ministros de Exteriores de la UE abordarán el asunto este jueves en una reunión sobre comercio, aunque no se esperan decisiones de calado, sino un diagnóstico de la situación.

TAGS *Espa* *Mercosur* *S* *UE*

Share

Artículo anterior

Marlaska asegura que la limitación urbana a 30 km/h permitirá que las calles sean un ··foro público·· para los ciudadanos

Artículo siguiente

Montero ve ··conveniente·· poner en marcha la reforma fiscal antes de la convocatoria de elecciones generales



Calviño dice que España está «en transición» hacia una «fuerte recuperación» en la segunda parte del año



- Publicidad -

Medio	twnews.es	Fecha	17/05/2021
Soporte	Prensa Digital	País	España
U. únicos	143	V. Comunicación	429 EUR (521 USD)
Pág. vistas		V. Publicitario	150 EUR (182 USD)

https://twnews.es/es-news/el-banco-de-espana-urge-a-ratificar-el-acuerdo-comercial-entre-la-ue-y-el-mercosur

TRUSTED 17/5/2021 21:41:20

coloca sobre llega entre primera ante real serán millón revista anunci entra contra govern nueva tras está este mejor perdón muere prime asesino final mueren 2021 españa junts acuerdo macho forma prat tiene según

El Banco de España urge a ratificar el acuerdo comercial entre la UE y el Mercosur

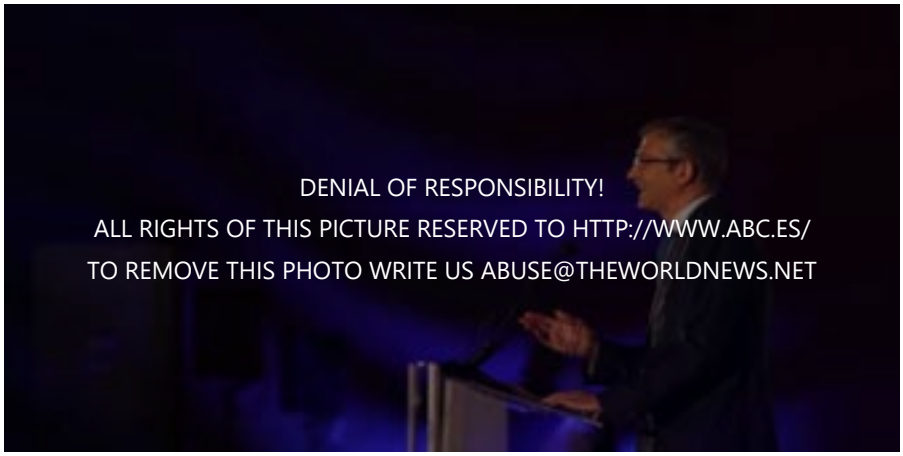

El Banco de España llama a que nuestro país siga teniendo un rol principal de puente entre Iberoamérica y el resto de Europa. Así lo ha destacado esta tarde el gobernador Pablo Hernández de Cos en la cena del Congreso del Consejo Empresarial Alianza por Iberoamérica (CEAPI), en la que ha subrayado que una de las **«principales aportaciones»** que España puede realizar dentro de la UE es «**facilitar la proyección hacia Iberoamérica** desde intereses comunes basados en el comercio y las inversiones».

«Desde esta perspectiva, las empresas españolas **pueden liderar además las relaciones e intereses de la UE** con una región rica en materias primas estratégicas para las comunicaciones y la transformación digital (petróleo, cobre, zinc, estaño y litio), así como en el ámbito de la seguridad alimentaria (materias primas alimenticias y nitratos)», ha aseverado.

En este sentido, De Cos ha manifestado que «**resulta fundamental lograr la ratificación y entrada en vigor del acuerdo entre el MERCOSUR y la UE** alcanzado en 2019, que tendría un importante efecto catalizador». El gobernador ha apuntado que los flujos comerciales de la primera área económica repuntarían un 15% mientras que su PIB lo haría un 0,4%, además de que España **sería de las economías «más beneficiadas» dentro de la UE.**

Integración del MERCOSUR y la Alianza del Pacífico

También ha apostado por una mayor integración dentro del continente iberoamericano, en un escenario en el que «las economías de la región siguen presentando márgenes muy amplios para una mayor integración». «Un acuerdo entre el MERCOSUR y la Alianza del Pacífico supondría, de acuerdo con algunas estimaciones disponibles, un **incremento en promedio del 0,3% del PIB**, mientras que el incremento en promedio del PIB en el caso de un acuerdo comercial para el conjunto de la región sería del 1,5%», ha apostillado.

Por último, De Cos ha llamado a la colaboración para avanzar en la campaña de vacunación de Covid en

STATISTICS

143 967 452
NEWS VIEWED

63 544 677
TOTAL USERS

1 077
ONLINE

LEGAL ISSUES

Denial of responsibility! The World News is an automatic aggregator of the all world's media. In each material the author and a hyperlink to the primary source are specified. All trademarks belong to their rightful owners, all materials to their authors. If you are the owner of the content and do not want us to publish your materials, please contact us by email abuse@theworldnews.net. The content will be deleted within 24 hours.

OTHER NEWS

All News
Great Britain News
USA News
Spanish News
Switzerland News
Belgium News
Italy News
Czech News
Poland News
Sweden News
Netherlands News
Colombian News
Austrian News
Football sport news
Deutsche fußballnachrichten
Notizie sul calcio italiano
Noticias de fútbol español
Football sport nouvelles

OTHER NEWS

Medio	twnews.es	Fecha	17/05/2021
Soporte	Prensa Digital	País	España
U. únicos	143	V. Comunicación	429 EUR (521 USD)
Pág. vistas		V. Publicitario	150 EUR (182 USD)

https://twnews.es/es-news/el-banco-de-espana-urge-a-ratificar-el-acuerdo-comercial-entre-la-ue-y-el-mercosur

el continente y ha resaltado que «**persisten importantes carencias institucionales**» en Iberoamérica, que se «manifiestan en situaciones de **desigualdad** y de pobreza crónicas, con los **episodios asociados de inestabilidad tanto social como política** y de falta de seguridad jurídica».

Ello hace, en sus palabras, que las inversiones y la presencia empresarial deban «ser prudentes». «La apuesta por el desarrollo económico de la región es un elemento de primer orden para propiciar cambios institucionales en los ámbitos de los derechos de propiedad, los derechos individuales y la reducción de la pobreza y de la desigualdad», ha reflexionado.

Ver los comentarios
Temas

Football news:

Draxler extendió su contrato con el PSG hasta 2024

Tottenham valora a Kane en 150 millones de libras y no quiere dejarlo ir al Club ALE

Es poco probable que el Real Madrid renueve su contrato con Ramos si Varane permanece en el Club

El gobierno ruso ha asignado más de 1 mil millones de rublos para la preparación y realización de competiciones Internacionales

Kane volvió a informar a los jefes del Tottenham que quería irse. Manchester United, City y Chelsea se comunican con sus agentes

Kroos tiene coronavirus. No jugará con el Villarreal en la ronda final de la liga

Golovin sobre gol + pase:Nada especial. Feliz, pero las mayores emociones de la victoria de Mónaco

- Las confesiones de José Ramón de la Morena a Pablo Motos: "Soy de izquierdas, pero voté a Ayuso"
  22:52 Comments
- Cohetes israelíes alcanzan al único laboratorio de pruebas Covid de Gaza
  22:42 Comments
- Mágico González: "El fútbol es arte y el arte no tiene horarios, no distingue días y noches"
  22:40 Comments
- Italia retrasa el inicio del toque de queda al caer los contagios
  22:35 Comments
- Andalucía es la comunidad que más CO2 ahorró en 2020 gracias a la segunda mano
  22:31 Comments
- El Capitán Veneno revive cada primavera
  22:29 Comments
- Bernal-Evenepoel, el duelo deseado
  22:28 Comments

Copyright © World News LLC

THE WORLD NEWS

Medio	twnews.es	Fecha	17/05/2021
Soporte	Prensa Digital	País	España
U. únicos	143	V. Comunicación	429 EUR (521 USD)
Pág. vistas		V. Publicitario	150 EUR (182 USD)

CEAPI

https://epservices.eprensa.com/cgi-bin/view_digital_media.cgi?subclient_id=3158&comps_id=419471031

TRUSTED 17/5/2021 21:42:18

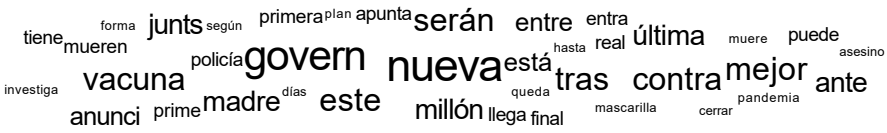

Coronavirus España hoy, última hora | Simón: "Cuando todas las CCAA estén con incidencia por debajo de 150 se empezarán a relajar medidas"



Las de las vacunas contra el **coronavirus** de Pfizer-BioNTech, Moderna, AstraZeneca y Janssen, 629.381 de ellas en las últimas 24 horas. Esto representa el 93,4 por ciento de las distribuidas, que ascienden a 23.878.785 unidades. Además, un total de 7.213.716 personas han recibido ya la segunda dosis a partir de la cual se empieza a generar inmunidad, 237.033 más que el viernes. Esto supone **el 15,2 por ciento de la población española**. Un total de 15.320.846 personas han recibido al menos una dosis, el 32,3 por ciento de los españoles.

Los datos del coronavirus en España

*Fuente: Ministerio de Sanidad

Cifras totales: 3.615.860 casos de coronavirus confirmados con prueba diagnóstica de infección activa; ha habido 79.432 muertos con test positivo a 17 de mayo.

21.48. Más datos a favor de completar la vacunación con AstraZeneca contra el coronavirus

Desde hace semanas, tanto la **Agencia Europea del Medicamento** (EMA) como expertos independientes en epidemiología y salud pública reivindican que lo más adecuado sería completar la pauta vacunal de las personas menores de 60 años que ya han recibido una dosis de AstraZeneca con otro 'pinchazo' de la misma vacuna contra el **coronavirus**.

STATISTICS

143 982 822
NEWS VIEWED

63 548 267
TOTAL USERS

1 164
ONLINE

LEGAL ISSUES

Denial of responsibility! The World News is an automatic aggregator of the all world's media. In each material the author and a hyperlink to the primary source are specified. All trademarks belong to their rightful owners, all materials to their authors. If you are the owner of the content and do not want us to publish your materials, please contact us by email abuse@theworldnews.net. The content will be deleted within 24 hours.

OTHER NEWS

All News
Great Britain News
USA News
Spanish News
Switzerland News
Belgium News
Italy News
Czech News
Poland News
Sweden News
Netherlands News
Colombian News
Austrian News
Football sport news
Deutsche fußballnachrichten
Notizie sul calcio italiano
Noticias de fútbol español
Football sport nouvelles

OTHER NEWS

Medio	twnews.es	Fecha	17/05/2021
Soporte	Prensa Digital	País	España
U. únicos	143	V. Comunicación	429 EUR (521 USD)
Pág. vistas		V. Publicitario	150 EUR (182 USD)

https://twnews.es/es-news/el-gobierno-teme-que-el-proces-monopolice-el-dialogo-con-cataluna

TRUSTED 17/5/2021 14:41:03

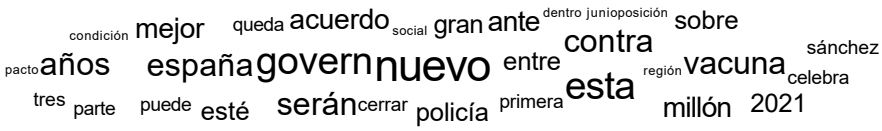

El Gobierno teme que el 'procés' monopolice el diálogo con Cataluña

El Ejecutivo de Pedro Sánchez hace un llamamiento a que la vía separatista no sea el pilar central de la acción del futuro Gobierno de ERC y Junts

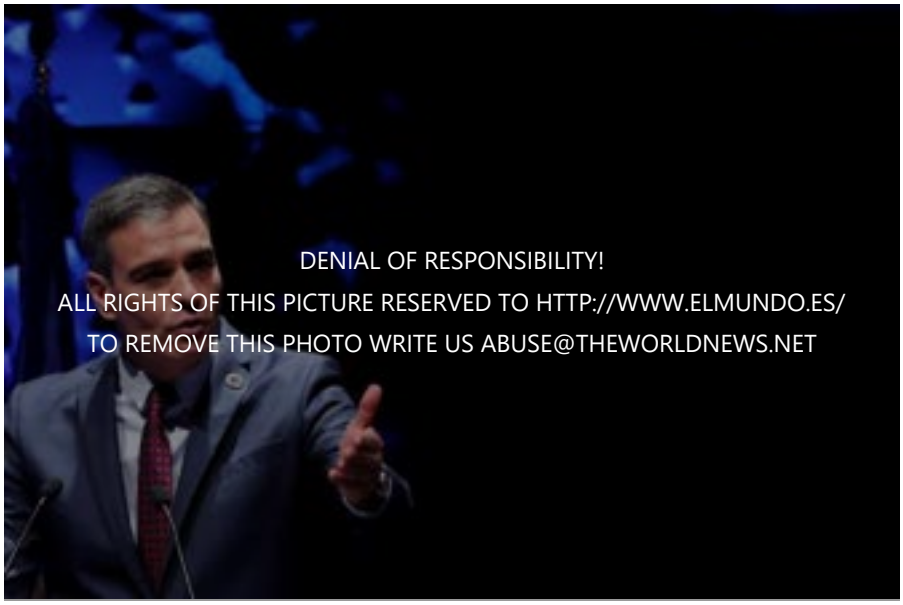

Pedro Sánchez, en el IV Congreso Iberoamericano CEAPI.EFE

Hace sólo unos días, la semana pasada, en el Gobierno se daba casi por segura la repetición electoral en **Cataluña**. En el seno del PSOE, esa opción se veía incluso como una oportunidad de resarcirse del 4-M, pues había seguridad en que el PSC podía repetir victoria e, incluso, mejorar su resultado. El acuerdo alcanzado entre ERC y Junts para formar gobierno en Cataluña es bienvenido en Moncloa, porque se abre la puerta a "normalizar" relaciones entre ambos ejecutivos, pero hay temor a que la "unilateralidad", el 'procés', vuelva a monopolizar el diálogo.

De primeras, en el Ejecutivo espera mucha "simbología" en la puesta en escena y puesta en marcha del nuevo Govern. Y, a partir de ahí, hacen un llamamiento a que la vía separatista no sea el pilar central de su acción de Gobierno. "Espero que hayan aprendido ambas formaciones que la conformación del Gobierno tiene que conllevar también el abandono de las vías unilaterales y de algunas cuestiones que ya sabemos a dónde nos conducen, que no es a nada bueno", ha explicado María Jesús Montero, portavoz del Gobierno y ministra de Hacienda.

Ése es el deseo. La realidad es que se asume, sobre todo con la presencia de Junts, que la independencia será otra vez uno de los motores de acción. "Me genera una cierta preocupación, se están olvidando de

STATISTICS

137 282 604
NEWS VIEWED

62 212 449
TOTAL USERS

1 422
ONLINE

LEGAL ISSUES

Denial of responsibility! The World News is an automatic aggregator of the all world's media. In each material the author and a hyperlink to the primary source are specified. All trademarks belong to their rightful owners, all materials to their authors. If you are the owner of the content and do not want us to publish your materials, please contact us by email abuse@theworldnews.net. The content will be deleted within 24 hours.

OTHER NEWS

All News
Great Britain News
USA News
Spanish News
Switzerland News
Belgium News
Italy News
Czech News
Poland News
Sweden News
Netherlands News
Colombian News
Austrian News
Football sport news
Deutsche fußballnachrichten
Notizie sul calcio italiano
Noticias de fútbol español
Football sport nouvelles

OTHER NEWS

THE WORLD NEWS

Medio	twnews.es	Fecha	17/05/2021
Soporte	Prensa Digital	País	España
U. únicos	143	V. Comunicación	429 EUR (521 USD)
Pág. vistas		V. Publicitario	150 EUR (182 USD)

CEAPI

https://twnews.es/es-news/el-gobierno-teme-que-el-proces-monopolice-el-dialogo-con-cataluna

lo que importa de verdad a los ciudadanos", ha sido la reflexión de Margarita Robles, ministra de Defensa, en una entrevista en Onda Cero.

Desde el Gobierno remiten a los últimos datos conocidos sobre el respaldo a la indepedencia, recordando que el respaldo a ésta decrece, pierde apoyos. Precisamente este lunes, La Vanguardia publica un sondeo en el que El 'no' a la independencia se eleva a un 51,9 % en Cataluña, diez puntos por encima del 41,5 % de partidarios del 'sí'. "El sentimiento independentista está bajando", ha sido el mensaje al nuevo Govern que ha lanzado José Luis Ábalos, ministro de Transportes.

En el Gobierno ofrecen desde el principio mano tendida para tratar de superar el marco único de la pretensión de los nacionalistas de lograr la independencia. "Creemos necesario ese diálogo con Cataluña y esperemos que el nuevo gobierno no se dedique a la confrontación. Creemos que hay que recuperar la mesa de diálogo", ha anticipado Montero en la Ser.

Y si bien existe esa preocupación sobre cómo sortear que el diálogo gire únicamente en torno a la independencia, o pueda capitalizarlo todo, en el Gobierno sí hay respiro ante el hecho de que ERC y Junts tengan autonomía en el Congreso de los Diputados. Esto es, que puedan decidir de forma autónoma y no en bloque. Eso permite a la coalición contemplar de nuevo a ERC como un socio con el que llegar a acuerdos para sacar adelante medidas en la Cámara Baja.

De hecho, la pretensión es poder desligar el diálogo con ERC en Madrid del que se tenga con la Generalitat. El secretario de Organización del PSOE y ministro de Transportes, José Luis Ábalos, ha anticipado, tras la reunión de la Ejecutiva del PSOE, que "ningún pacto de gobierno" en Cataluña alterará el diálogo que el PSOE mantenía hasta ahora con los republicanos catalanes. "No podría pensar en una opción distinta".

Conforme a los criterios deThe Trust Project

Saber más

Football news:

Hace 72 años, la afición del Leicester regresaba de la final en Wembley a pie. El camino fue repetido por el locutor de Radio de la BBC Leicester

De Bruyne, los hermanos azar, Lukaku, Courtois, Witzel - como parte de la selección de Bélgica para la Eurocopa 2020

El Tottenham está Interesado en invitar a Flick

El Barcelona decidió despedir a Cumaná al finalizar la temporada. Si no encuentran un candidato adecuado, podría quedarse (RAC 1)

Allegri se reunió con representantes del Real Madrid. Está listo para dirigir al Club

De Dzerbi anunció la decisión de retirarse de Sassuolo. El entrenador está cerca de la cita con el Shakhtar

Messi tiene 300 partidos con goles en la liga, la mayor cantidad de la historia. Raúl anotó en 186 partidos

- El ASTRA de Cabanillas del Campo duplica el número de líneas y eleva el número de frecuencias
  14:29 Comments
- Rojo asegura que en Guadalajara no ha habido descontrol el primer fin de semana sin estado de alarma
  14:27 Comments
- Bruselas convoca a los países de la UE con mayor flota en aguas británicas tras las tensiones con Londres
  14:26 Comments
- Jorge Vega es elegido por unanimidad nuevo coordinador provincial de IU en Toledo, sucediendo a Mario García
  14:25 Comments
- Los jóvenes universitarios de Ciudad Real contarán con ayudas municipales que oscilarán entre los 300 y 700 euros
  14:22 Comments
- El programa 'Rutas Bizarras' lleva a Marta Hazas y Touriñán a conocer Brihuega (Guadalajara) y Valdemeca (Cuenca)
  14:22 Comments
- El PP pide conservar las cintas del 'Delcygate' apuntando a una posible conexión con el rescate a Plus Ultra
  14:21 Comments
- PP y Vox cargan contra el pacto del separatismo: "Se mantiene en el golpe" con Sánchez de "copiloto"
  14:18 Comments
- En Vigo medra o castelán, onde máis se fala en

Copyright © World News LLC

Medio	HOY Castilla y León	Fecha	17/05/2021
Soporte	Prensa Digital	País	España
U. únicos	143	V. Comunicación	429 EUR (510 USD)
Pág. vistas		V. Publicitario	150 EUR (178 USD)

https://www.hoycyl.com/sanchez-anuncia-la-vacunacion-masiva-de-menores-de-50-anos-para-junio/33205/

Sánchez anuncia la vacunación masiva de menores de 50 años para junio

Por Redacción HoyCastillayLeón • original

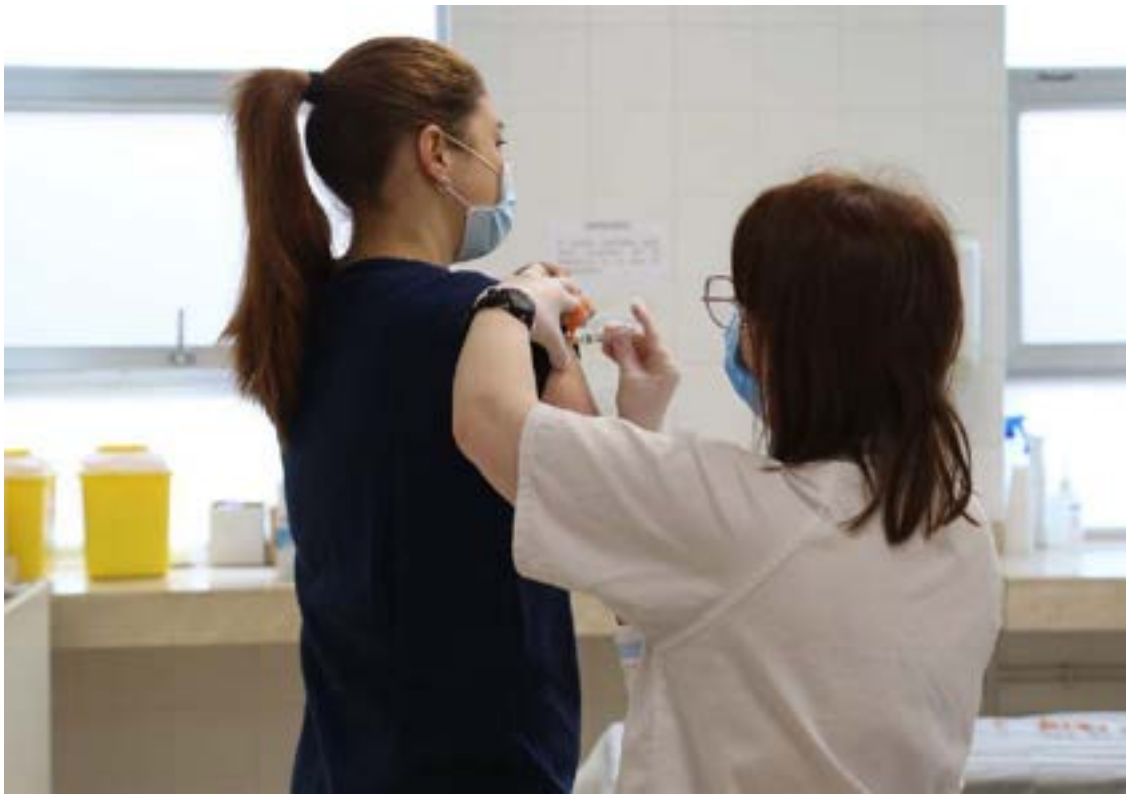

El presidente del Gobierno, Pedro Sánchez, anunció hoy que en el mes de junio habrá un proceso de "vacunación masiva de menores de 50 años" en España, una vez que quede completada la inmunización de los más mayores, y se transite en "línea recta" hacia la inmunidad de grupo que confía alcanzar en verano.

Así lo dijo en la inauguración el IV Congreso Iberoamericano CEAPI (Consejo Empresarial Alianza por Iberoamérica), en el que anunció también que en junio se pondrá en marcha el certificado verde.

"Hoy vamos a superar los siete millones de personas con pauta completa y los 15 millones con al menos una dosis, por lo que una vez que la inmensa mayoría de ciudadanos de 70 a 79 años tenga la pauta completa este mes de mayo, en junio, será el comienzo de vacunación masiva de menores de 50 años", dijo.

Medio	HOY Castilla y León	Fecha	17/05/2021
Soporte	Prensa Digital	País	España
U. únicos	143	V. Comunicación	429 EUR (510 USD)
Pág. vistas		V. Publicitario	150 EUR (178 USD)

https://www.hoycyl.com/sanchez-anuncia-la-vacunacion-masiva-de-menores-de-50-anos-para-junio/33205/



El jefe del Ejecutivo, que recordó que quedan “93 días para lograr la inmunidad de grupo”, avanzó que entre el 8 y el 11 de junio realizará una gira por varios países iberoamericanos, que le llevará a Argentina y Costa Rica, para “renovar relación estratégica” de España con esta región.

En este contexto, reiteró que resulta “imprescindible” llevar a “todos los rincones del mundo” el mayor número de dosis posibles porque “la vacunación es la mejor política económica” y sin ella no habrá recuperación. “No es posible la recuperación si no es mediante la vacunación masiva”.

Sánchez recordó que la pretensión de España es “ayudar, tender la mano” a la región iberoamericana que, pese a concentrar el cinco por ciento de la población mundial, acapara el 30 por ciento de afectados por COVID-19.

Reiteró que España donará entre el cinco y el diez por ciento de las vacunas que recibíamos en este 2021, no solo América Latina sino también a la región del Caribe, una cantidad “humilde” pero importante para España en el contexto internacional, de 7,5 millones de dosis, lo que despertó los aplausos -única vez en todo el discurso- de los presentes.

El presidente destacó que este anuncio “no ha encontrado ninguna oposición por parte de ningún partido político, sino, al contrario, que lo han aplaudido y respaldado” porque se trata de un acto de solidaridad, máxima con países que en España “entendemos como hermanos”.

cyltv.es

Medio	cyltv.es	Fecha	17/05/2021
Soporte	Prensa Digital	País	España
U. únicos	143	V. Comunicación	429 EUR (510 USD)
Pág. vistas		V. Publicitario	150 EUR (178 USD)

https://epservices.eprensa.com/cgi-bin/view_digital_media.cgi?subclient_id=3158&comps_id=419228334

Sánchez anuncia la "vacunación masiva de menores de 50 años" para junio

original



El presidente del Gobierno, Pedro Sánchez, anunció este lunes que en el mes de junio habrá un proceso de "vacunación masiva de menores de 50 años" en España, una vez que quede completada la inmunización de los más mayores. Así lo dijo en la **inauguración el IV Congreso Iberoamericano CEAPI** (Consejo Empresarial Alianza por Iberoamérica), en el que anunció también que en junio se pondrá en marcha el **certificado verde.**

> Sánchez anuncia la "vacunación masiva de menores de 50 años" para junio
>
> ?? Toda la información: https://t.co/EC2anchtsc
>
> ?? Así lo ha anunciado en la inauguración el IV Congreso Iberoamericano CEAPI (@CEAPIconsejo) pic.twitter.com/XoHW5muVUO
>
> — CyLTV (@cyltv) May 17, 2021

"Hoy vamos a superar los **7 millones de personas con pauta completa y los 15 millones con al menos una dosis**, por lo que una vez que la inmensa mayoría de ciudadanos de 70 a 79 años tenga la pauta completa este mes de mayo, en junio, será el comienzo de vacunación masiva de menores de 50 años", dijo.

El jefe del Ejecutivo recordó que quedan "93 días para lograr la inmunidad de grupo" y avanzó que entre el 8 y el 11 de junio realizará una gira por varios países iberoamericanos, que le llevará a Argentina y Costa Rica, para "renovar la relación estratégica" de España con esta región.

murciaplaza

Medio	Murcia Plaza	Fecha	17/05/2021
Soporte	Prensa Digital	País	España
U. únicos	143	V. Comunicación	429 EUR (521 USD)
Pág. vistas		V. Publicitario	150 EUR (182 USD)

CEAPI

https://murciaplaza.com/Snchezdicequelasprimeraspruebastcnicasdecaraalcertificadocovidestnsiendopositivas



SE HA MOSTRADO CONVENCIDO DE QUE PODRÁ IMPLANTARSE ANTES DE FINALES DE JUNIO

Sánchez dice que las primeras pruebas técnicas de cara al certificado covid están siendo positivas

Murcia Plaza

PASAPORTE COVID, CORONAVIRUS

COMPARTIR

TWEET

LINKEDIN

MENÉAME



Pedro Sánchez. Foto: EUROPA PRESS

17/05/2021 - MADRID (EP). El presidente del Gobierno, **Pedro Sánchez**, ha indicado este lunes que las primeras pruebas técnicas que se están efectuado de cara a la introducción del certificado verde digital europeo están siendo muy positivas, por lo que se ha mostrado convencido de que podrá implantarse antes de finales de junio.

Así lo ha desvelado durante su intervención en el IV Congreso Iberoamericano del Consejo Empresarial Alianza por Iberoamérica (CEAPI). Según ha dicho los primeros resultados de la prueba piloto "están siendo francamente positivos" con lo que ve factible cumplir con el objetivo de que el certificado covid esté operativo "antes de que finalice el mes de junio", una "noticia extraordinaria" para el turismo.

España es uno de los países seleccionados para probar desde el 14 de mayo el funcionamiento del certificado en lo que se refiere a "su emisión y su lectura", ha precisado el presidente del Gobierno.

Las pruebas técnicas que la Comisión Europea cuenta llevar a cabo con la gran mayoría de Estados miembro antes de que el certificado esté aprobado y formalmente operativo arrancaron la semana pasada de manera gradual con ocho países de la UE, entre ellos



Lo más leído

1 El aeropuerto de Corvera se prepara para despegar y conectará a partir de junio con siete ciudades españolas

2 Tomás Olivo arranca en junio las obras del Plan Rambla con el primer edificio de 74 viviendas

3 Enfado en las redes desde Cartagena con Ballesta por referirse a la "Diócesis de Murcia"

4 La algarroba marca precios históricos y los productores de la Región tratan de sacar tajada

5 Más impulso inmobiliario en Cartagena: el edificio vecino del Teatro Romano resucita tras 15 años bloqueado



murciaplaza

Medio	Murcia Plaza	Fecha	17/05/2021
Soporte	Prensa Digital	País	España
U. únicos	143	V. Comunicación	429 EUR (521 USD)
Pág. vistas		V. Publicitario	150 EUR (182 USD)

CEAPI

https://murciaplaza.com/Snchezdicequelasprimeraspruebastcnicasdecaraalcertificadocovidestnsiendopositivas

España el viernes.

Los primeros 'test' han ido "muy bien" en todos los casos y está previsto que otra decena de Estados miembro más Islandia se unan esta misma semana, según recuerdan fuentes comunitarias, con lo que ya habrán puesto a prueba el sistema de conexión la mayoría de países socio.

Por el momento se trata de una simulación para probar toda la cadena, desde la conexión hasta los sistemas de verificación y certificación, pero no estará operativo hasta junio, cuando se espera que las negociaciones a nivel político hayan culminado en un acuerdo para su lanzamiento. Esta fase, además, se limita al plano técnico por lo que no está previsto que el proyecto piloto implique la participación de ciudadanos que viajen bajo este marco.

A 93 días de la inmunidad de grupo

Igualmente, Sánchez ha resaltado los avances en la vacunación, asegurando que esta es "la mejor política económica" para superar la pandemia.



Foto: KIKE TABERNER

Tras precisar que estamos a "93 días para la inmunidad de grupo", el presidente del Gobierno ha subrayado la reducción de los contagios y que la incidencia acumulada a catorce días por 100.000 habitantes en la semana que terminó el viernes cayó más de 35 puntos. Esto supone "un descenso semanal del 18,4 por ciento", ha incidido.

Además, se vienen registrando "récord tras récord" de vacunación diaria, con casi 612.000 dosis incoluadas en un solo día, lo que supone un ritmo semanal de casi 3 millones de dosis semanales que ha confiado en que el sistema de salud podrá superar en las próximas semanas.

"Hoy vamos a superar los 7 millones de personas con pauta completa y los 15 millones con al menos una dosis, es decir el 31 por ciento de la población", ha resaltado, adelantando que una vez que la inmensa mayoría del grupo de 70 a 79 años esté inmunizada en junio se iniciará la "vacunación masiva de las personas menores de 50 años".

Así pues, ha sostenido, "España está en línea recta", "trabajando con seriedad, con enorme humildad y con determinación" y se ha mostrado convencido de que "más pronto que tarde lograremos el 70 por ciento de la población vacunada" y con ello la "inmunidad de grupo".





murciaplaza

Medio	Murcia Plaza	Fecha	17/05/2021
Soporte	Prensa Digital	País	España
U. únicos	143	V. Comunicación	429 EUR (521 USD)
Pág. vistas		V. Publicitario	150 EUR (182 USD)

CEAPI

https://murciaplaza.com/Snchezdicequelasprimeraspruebastcnicasdecaraalcertificadocovidestnsiendopositivas

Apoyo a América Latina

Por otra parte, ha aprovechado para reiterar ante los empresarios iberoamericanos el compromiso del Gobierno con destinar este año entre el 5 y el 10 por ciento de las vacunas que le corresponden a España, lo que se traducirá en unos 7,5 millones de dosis, a los países de América Latina y el Caribe.

Ante las "consecuencias muy preocupantes" que la pandemia está provocando en la región, con el 30 por ciento de muertes pese a representar el 9 por ciento de la población mundial, Sánchez ha defenido que la obligación es "arrimar el hombro" y ha celebrado que su plan de hacer llegar esta "cantidad humilde pero importante" de vacunas a los países iberoamericanos "no ha encontrado oposición de ningún partido político".

El presidente del Gobierno ha insistido una vez más en la necesidad de que la vacuna llegue a todos los rincones del mundo, exponiendo también en este punto la propuesta que ha hecho llegar en relación la vacunación a los líderes europeos.

Dicha propuesta, ha recordado, parte de la exención temporal de las patentes de las vacunas contra la COVID-19, como apoya ahora el presidente estadounidense, **Joe Biden**, y plantearon previamente India y Sudáfrica, pero además apuesta por la transferencia de conocimiento y tecnología y el aumento de la producción a escala global, así como su distribución sobre la premisa de que la primera medida "no va a ser suficiente por sí misma para garantizar el acceso universal a vacunas en un corto espacio de tiempo".

Noticias relacionadas



BALANCE REGIONAL

Los contagios (47) vuelven a caer en la Región una semana después de eliminar el toque de queda

FRANCISCO VALERO



MACROENCUESTA DE SATSE

La otra factura de la covid: el 80% de los enfermeros murcianos sufre estrés y el 60% se siente 'quemado'

MURCIA PLAZA



Destino, la playa: primer fin de semana sin estado de alarma

MURCIA PLAZA

europadirecto.com

Medio	europadirecto.com	Fecha	17/05/2021
Soporte	Prensa Digital	País	España
U. únicos	143	V. Comunicación	429 EUR (521 USD)
Pág. vistas		V. Publicitario	150 EUR (182 USD)

https://epservices.eprensa.com/cgi-bin/view_digital_media.cgi?subclient_id=3158&comps_id=419183143

Economía

Sánchez espera aprobar «más pronto que tarde» el acuerdo entre la UE y Mercosur

By Últimas Noticias
Published 3 mins ago



Este artículo ha sido publicado originalmente en este sitio

El presidente del Gobierno español, Pedro Sánchez, expresó este lunes su deseo de que «más pronto que tarde» pueda cerrarse el acuerdo entre la Unión Europea (UE) y el Mercosur, que confía que incorpore la cuestión de la sostenibilidad con metas aún más ambiciosas. «Estamos trabajando con los países del Mercosur para que el nuevo acuerdo con la UE sea aún más ambicioso en aspectos fundamentales para el conjunto de la ciudadanía como la deforestación, fijando objetivos concretos y aportando recursos financieros», señaló el presidente español en su intervención en el IV Congreso Iberoamericano Ceapi para líderes de compañías y familias empresarias.

El presidente del Ejecutivo también abogó por poner fin a los paraísos fiscales y a la competencia a la baja de la fiscalidad global y lamentó que eso ha provocado que los gobiernos carezcan de ingresos necesarios para financiar inversiones fundamentales.

europadirecto.com

Medio	europadirecto.com	Fecha	17/05/2021
Soporte	Prensa Digital	País	España
U. únicos	143	V. Comunicación	429 EUR (521 USD)
Pág. vistas		V. Publicitario	150 EUR (182 USD)

https://epservices.eprensa.com/cgi-bin/view_digital_media.cgi?subclient_id=3158&comps_id=419183143

Asimismo, Sánchez destacó que España lidera el impulso para promover la presencia de Latinoamérica en la agenda de la UE, para lo que, junto a Portugal, está impulsando grandes acuerdos comerciales, como el de México y Chile, aparte del potencial con Mercosur. «Estos acuerdos comerciales son mucho más que comercio, representan la voluntad de crear una alianza estratégica entre la UE e Iberoamérica, que es fundamental para la UE», apuntó en referencia a las difíciles relaciones de la UE con Rusia o Turquía, así como ante la redefinición de relaciones con China.

«Sin duda alguna Europa tiene que mirar a América Latina como una zona prioritaria para las relaciones económicas y políticas», afirmó, al tiempo que subrayó que España apuesta por la recuperación rápida de la región a través de la vacunación y de las inversiones.

Para alcanzar la recuperación económica, el jefe del Ejecutivo recordó que se necesita más que nunca a los empresarios. «Este es un Gobierno amigo de las empresas», aseguró Sánchez, quien pidió a las compañías españolas a que sigan invirtiendo en América Latina porque considera que es «una apuesta segura».

Diferencias dentro de la UE

A principios de este mes, Sánchez instó en una carta a la presidenta de la Comisión Europea, Ursula von der Leyen, a presentar una «propuesta concreta» con la que revivir un pacto que fue anunciado hace ya dos años pero que no ha llegado a materializarse por las diferencias entre las partes y las reservas en el seno de los Veintisiete.

La defensa del acuerdo por países como España choca el rechazo de plano de países como Francia, Irlanda o Países Bajos de firmar el pacto en su redacción actual, que consideran carece de las salvaguardas suficientes para asegurar que Brasil tomará medidas contra la deforestación de la Amazonía y se comprometerá sin fisuras con el Acuerdo climático de París.

ADVERTISEMENT. SCROLL TO CONTINUE READING.

Mientras Bruselas trabaja en paralelo con los países de Mercosur en una declaración adjunta al acuerdo que salve estas reservas, los ministros de Exteriores de la UE abordarán el asunto este jueves en una reunión sobre comercio, aunque no se esperan decisiones de calado, sino un diagnóstico de la situación.

ADVERTISEMENT

europadirecto.com

Medio	europadirecto.com	Fecha	17/05/2021
Soporte	Prensa Digital	País	España
U. únicos	143	V. Comunicación	429 EUR (521 USD)
Pág. vistas		V. Publicitario	150 EUR (182 USD)

https://epservices.eprensa.com/cgi-bin/view_digital_media.cgi?subclient_id=3158&comps_id=419183143

Economía

Álvarez (UGT) considera «absurdo» premiar la reincorporación de trabajadores en ERTE

By Últimas Noticias
Published 1 hora ago



Este artículo ha sido publicado originalmente en este sitio

El secretario general de UGT, Pepe Álvarez, lamentó este lunes que el Gobierno haya vuelto a poner sobre la mesa en la que se negocia la prórroga de los expedientes de regulación temporal de empleo (ERTE) el «debate absurdo» de incentivar en mayor medida a los trabajadores que se reincorporan a la actividad desde el ERTE.

Álvarez, en declaraciones a RNE, ha afirmado que el Gobierno sabe que lo que quieren los agentes sociales es prorrogar el actual decreto de los ERTE porque ha funcionado bien y no discutir medidas que sindicatos y empresarios han rechazado en anteriores ocasiones.

«¿Si ha funcionado por qué ahora, que tenemos mucha menos gente en ERTE, tenemos que entrar en un debate absurdo que hemos rechazado otras veces? (...) No hay que premiar la reincorporación de los trabajadores en ERTE porque la empresa los va a contratar igual si los necesita», subrayó el dirigente sindical.

Pese a que la «historia se repita» y el Gobierno vuelva a sacar este tema en la actual negociación para extender los ERTE hasta el 30 de septiembre, Álvarez ha recordado que «la historia de los ERTE es la historia de un éxito en el último segundo», pues los acuerdos al final han acabado por llegar, a veces muy pegados a la fecha límite.

En todo caso, Álvarez ha afirmado que este «escollo» que se ha presentado en las negociaciones no puede ser «insalvable». «Estoy convencido de que antes de (que venza) la prórroga llegaremos a un acuerdo», aseguró.

El dirigente sindical ha explicado que lo que tiene que hacer el Gobierno, y así se lo ha pedido, es cruzar «de manera inmediata» los datos de facturación de empresas con la Seguridad Social para comprobar que no se están cometiendo fraudes en los ERTE.

europadirecto.com

Medio	europadirecto.com	Fecha	17/05/2021
Soporte	Prensa Digital	País	España
U. únicos	143	V. Comunicación	429 EUR (521 USD)
Pág. vistas		V. Publicitario	150 EUR (182 USD)

https://epservices.eprensa.com/cgi-bin/view_digital_media.cgi?subclient_id=3158&comps_id=419183143

En la última reunión para prorrogar los ERTE, celebrada el pasado viernes, UGT denunció que el Gobierno había planteado en la mesa aumentar los incentivos a la reincorporación de los trabajadores, una medida a la que se oponen los agentes sociales, que entienden que las exenciones a la Seguridad Social deben concentrarse en los trabajadores que se quedan en ERTE, no en los que salen.

ADVERTISEMENT. SCROLL TO CONTINUE READING.

Gobierno, sindicatos y empresarios volverán a reunirse el próximo viernes, día 21, para seguir negociando. La actual prórroga de los ERTE finaliza el próximo 31 de mayo. De momento, lo que sí han consensuado las tres partes es extender la nueva prórroga hasta el 30 de septiembre, sabiendo que igual es necesario ampliarla algún tiempo más después de esa fecha si la situación en algunos sectores aún no ha remontado.

ADVERTISEMENT

NOTICIAS DESTACADAS

1 **El dinosaurio «parlanchín»: una nueva especie descubierta en México tenía una «trompeta interna» y lucía colores muy vistosos, según unos paleontólogos**
2 **Alex Mazella marca su territorio en la Cutty Sark FKSS 2021 Castellón**
3 **«Noticia» se destaca en el Abierto de Espana de J70**
4 **«Noticia» sigue mandando en el Abierto de Espana de J70**
5 **El TMKiteClub estrena la temporada de kitesurf en Cesantes**
6 **Las frases de Zidane que desvelan que se va... o se queda**
7 **Renacen los viejos oficios para sobrevivir en tiempos de pandemia**
8 **La Liga de Invierno de J80 de Bayona entra en su recta final**

ADVERTISEMENT

CÓRDOBA buenas noticias

Medio	cordobabn.com	Fecha	17/05/2021
Soporte	Prensa Digital	País	España
U. únicos	143	V. Comunicación	429 EUR (510 USD)
Pág. vistas		V. Publicitario	150 EUR (178 USD)

CEAPI

https://epservices.eprensa.com/cgi-bin/view_digital_media.cgi?subclient_id=3158&comps_id=419235006

Sánchez se reafirma en la positividad de las primeras pruebas técnicas conforme al certificado Covid

original



Pedro Sánchez interviene en la inauguración del IV Congreso Iberoamericano del Consejo Empresarial Alianza por Iberoamérica (CEAPI)- Isabel Infantes - Europa Press

Agencia Europa Press - Así lo ha desvelado durante su intervención en el IV Congreso Iberoamericano del Consejo Empresarial Alianza por Iberoamérica (CEAPI). Según ha dicho los primeros resultados de la prueba piloto "están siendo francamente positivos" con lo que ve factible cumplir con el objetivo de que el certificado covid esté operativo "antes de que finalice el mes de junio", una "noticia extraordinaria" para el turismo.

España es uno de los países seleccionados para probar desde el 14 de mayo el funcionamiento del certificado en lo que se refiere a "su emisión y su lectura", ha precisado el presidente del Gobierno.

Las pruebas técnicas que la Comisión Europea cuenta llevar a cabo con la gran mayoría de Estados miembro antes de que el certificado esté aprobado y formalmente operativo arrancaron la semana pasada de manera gradual con ocho países de la UE, entre ellos España el viernes.

Los primeros 'test' han ido "muy bien" en todos los casos y está previsto que otra decena de Estados miembro más Islandia se unan esta misma semana, según recuerdan fuentes comunitarias, con lo que ya habrán puesto a prueba el sistema de conexión la mayoría de países socio.

Por el momento se trata de una simulación para probar toda la cadena, desde la conexión hasta los sistemas de verificación y certificación, pero no estará operativo hasta junio, cuando se espera que las negociaciones a nivel político hayan culminado en un acuerdo para su lanzamiento. Esta fase, además, se limita al plano técnico por lo que no está previsto que el proyecto piloto implique la participación de ciudadanos que viajen bajo este marco.

A 93 DÍAS DE LA INMUNIDAD DE GRUPO

Igualmente, Sánchez ha resaltado los avances en la vacunación, asegurando que esta es "la

CÓRDOBA buenas noticias

Medio	cordobabn.com	Fecha	17/05/2021
Soporte	Prensa Digital	País	España
U. únicos	143	V. Comunicación	429 EUR (510 USD)
Pág. vistas		V. Publicitario	150 EUR (178 USD)

CEAPI

https://epservices.eprensa.com/cgi-bin/view_digital_media.cgi?subclient_id=3158&comps_id=419235006

mejor política económica" para superar la pandemia.

Tras precisar que estamos a "93 días para la inmunidad de grupo", el presidente del Gobierno ha subrayado la reducción de los contagios y que la incidencia acumulada a catorce días por 100.000 habitantes en la semana que terminó el viernes cayó más de 35 puntos. Esto supone "un descenso semanal del 18,4 por ciento", ha incidido.

Además, se vienen registrando "récord tras récord" de vacunación diaria, con casi 612.000 dosis incoluadas en un solo día, lo que supone un ritmo semanal de casi 3 millones de dosis semanales que ha confiado en que el sistema de salud podrá superar en las próximas semanas.

"Hoy vamos a superar los 7 millones de personas con pauta completa y los 15 millones con al menos una dosis, es decir el 31 por ciento de la población", ha resaltado, adelantando que una vez que la inmensa mayoría del grupo de 70 a 79 años esté inmunizada en junio se iniciará la "vacunación masiva de las personas menores de 50 años".

Así pues, ha sostenido, "España está en línea recta", "trabajando con seriedad, con enorme humildad y con determinación" y se ha mostrado convencido de que "más pronto que tarde lograremos el 70 por ciento de la población vacunada" y con ello la "inmunidad de grupo".

APOYO A AMÉRICA LATINA

Por otra parte, ha aprovechado para reiterar ante los empresarios iberoamericanos el compromiso del Gobierno con destinar este año entre el 5 y el 10 por ciento de las vacunas que le corresponden a España, lo que se traducirá en unos 7,5 millones de dosis, a los países de América Latina y el Caribe.

Ante las "consecuencias muy preocupantes" que la pandemia está provocando en la región, con el 30 por ciento de muertes pese a representar el 9 por ciento de la población mundial, Sánchez ha defenido que la obligación es "arrimar el hombro" y ha celebrado que su plan de hacer llegar esta "cantidad humilde pero importante" de vacunas a los países iberoamericanos "no ha encontrado oposición de ningún partido político".

El presidente del Gobierno ha insistido una vez más en la necesidad de que la vacuna llegue a todos los rincones del mundo, exponiendo también en este punto la propuesta que ha hecho llegar en relación la vacunación a los líderes europeos.

Dicha propuesta, ha recordado, parte de la exención temporal de las patentes de las vacunas contra la COVID-19, como apoya ahora el presidente estadounidense, Joe Biden, y plantearon previamente India y Sudáfrica, pero además apuesta por la transferencia de conocimiento y tecnología y el aumento de la producción a escala global, así como su distribución sobre la premisa de que la primera medida "no va a ser suficiente por sí misma para garantizar el acceso universal a vacunas en un corto espacio de tiempo".

EL PAÍS ENGLISH EDITION

Medio	EL PAÍS - ES	Fecha	17/05/2021
Soporte	Prensa Digital	País	España
U. únicos	496 223	V. Comunicación	429 EUR (510 USD)
Pág. vistas		V. Publicitario	150 EUR (178 USD)

CEAPI

https://english.elpais.com/society/2021-05-17/spanish-pm-mass-vaccination-of-under-50s-to-begin-in-june.html

Spanish PM: Mass vaccination of under-50s to begin in June

Pablo Linde • original



Spanish Prime Minister Pedro Sánchez at the opening of the IV Congress of the Ibero-American Business Alliance Council on Monday.

With one in five people aged between 50 and 59 having received at least one dose of a Covid-19 vaccine, the Spanish government is now looking at the next age group in line for their shots. This will be the 40-49 demographic, who will begin to be vaccinated in June. That's according to Spanish Prime Minister Pedro Sánchez, who spoke in general terms about vaccinating the under-50s at the opening of the IV Ibero-American Congress of the Ibero-American Business Alliance Council (Ceapi) on Monday.

"Today [Monday] we are going to have more than seven million people with complete protection and 15 million with one dose, meaning that once most citizens aged 70 to 79 have complete protection in May, the mass vaccination of the under-50s will begin in June," said Sánchez.

> Starting in June, Spain will receive 2.7 million Pfizer doses a week, which will enable the mass vaccination of the 40-49 age group

Most of Spain's regions – which are in charge of the vaccination drive as well as controlling the pandemic in their territories – have already announced plans to vaccinate the 40-49 group in June. Indeed, regional authorities in Castilla-La Mancha have said that they will start administering the first dose of the vaccine to the 30-39 population before July, even though this group has not yet been included in the national vaccination strategy.

In the remaining weeks of May, people in their seventies will receive the second dose of the Covid-19 vaccine needed for full protection. More than half of this age group have already received both shots. Of the Covid-19 vaccines being used – Pfizer-BioNTech, Moderna, Oxford-AstraZeneca and Janssen – only the latter requires just one dose for full protection.

The vaccination of people in their sixties will also continue in May. This group is receiving the AstraZeneca vaccine, which has been restricted to the 60-69 population due to concerns over rare blood clot cases in younger patients. The second shot of this vaccine must be delivered between six and 12 weeks after the first. Some people in this age group are also receiving the Janssen vaccine, although in much smaller numbers.

To ensure the vaccination drive continues at a good speed, there will be some overlap between age groups. In other words, the 50-59 population will start to receive their first shot as

EL PAÍS ENGLISH EDITION

Medio	EL PAÍS - ES	Fecha	17/05/2021
Soporte	Prensa Digital	País	España
U. únicos	496 223	V. Comunicación	429 EUR (510 USD)
Pág. vistas		V. Publicitario	150 EUR (178 USD)

CEAPI

https://english.elpais.com/society/2021-05-17/spanish-pm-mass-vaccination-of-under-50s-to-begin-in-june.html

the vaccination of the older demographics is completed. For the 50-59 age group, the Pfizer, Moderna and Janssen vaccines will be used. A total of 410,400 Janssen doses have so far arrived in Spain. The pharmaceutical firm, which is a subsidiary of the US drug company Johnson & Johnson, has promised to deliver 5.5 million shots in this quarter, but neither the government nor the company have explained when or how quickly this will happen. The arrival of the Janssen doses will be key to determining the speed of the inoculation of the over-50s.



A Covid-19 vaccination site in Pamplona, Navarre. Jesús Diges / EFE

For people aged between 40 and 49, only the Moderna and Pfizer vaccines – which both use RNA messenger technology – have been authorized so far. Like AstraZeneca, the Janssen vaccine has also been linked to rare cases of thrombosis, although at a lower incidence rate. In both cases, the European Medicines Agency (EMA) considers the risk to be extremely low – one serious case per million doses – and that the benefits of vaccination against Covid-19 greatly outweigh the risks.

The vaccination drive in Spain has been largely reliant on the vaccine from Pfizer, which has delivered more doses to the country than any other pharmaceutical by a large margin. As of May, Spain has been receiving 1.7 million Pfizer doses a week – a figure that will rise to 2.7 million in June, which will enable the mass vaccination of the 40-49 age group to begin.

Speaking on Monday, Sánchez also announced that Spain will start to use the European Union's "Digital Green Certificate" – popularly known as the Covid-19 passport – before July. This document, in principle, will facilitate travel in the EU by allowing vaccinated tourists to visit the country without having to quarantine or take a diagnostic test. The measure is also set to indicate whether the bearer has tested negative for the coronavirus or recently had the virus.

BURGOSconecta

Medio	BurgosConecta.es	Fecha	17/05/2021
Soporte	Prensa Digital	País	España
U. únicos	11 036	V. Comunicación	1 875 EUR (2,229 USD)
Pág. vistas	40 297	V. Publicitario	655 EUR (778 USD)

CEAPI

https://www.burgosconecta.es/economia/sanchez-aboga-impuestos-20210517115220-ntrc.html

Sánchez aboga por impuestos progresivos para mantener los servicios públicos

original

El presidente del Gobierno, Pedro Sánchez, pide una mayor «justicia fiscal» y critica la competencia a la baja en materia de impuestos durante la inauguración del IV Congreso Iberoamericano CEAPI



El presidente del Gobierno, Pedro Sánchez. /

El presidente del Gobierno español, Pedro Sánchez, ha vuelto a poner sobre la mesa su propuesta de crear un nuevo contrato social «para el que será necesaria una mayor **justicia fiscal**». Y eso, a su juicio, pasa por el final de los paraísos fiscales y de la competencia a la baja en materia de impuestos en el ámbito internacional.

Así lo ha manifestado durante la inauguración del **IV Congreso Iberoamericano CEAPI** que se celebra estos días en Madrid y que reúne a líderes políticos y empresariales para analizar los retos y oportunidades de crecimiento en la región tras el duro golpe de la pandemia.

«No hay justicia social si no hay justicia fiscal y los impuestos justos y progresivos son fundamentales para mantener los servicios públicos«, ha defendido Sánchez durante el discurso inaugural. El presidente del Gobierno, que también ha anunciado que **en junio comenzará la vacunación masiva para menores de 50 años**, ha insistido también en la necesaria colaboración público-privada para conseguir los objetivos de recuperación económica, animando a las empresas a recuperar las inversiones en Latinoamérica tras el «repliegue» sufrido durante la pandemia.

«Sigan invirtiendo en América Latina, es una apuesta segura», ha añadido el presidente español, apuntando que garantizar un **clima de negocios seguro y estable** es fundamental para alcanzar este objetivo. «Necesitamos más que nunca al **sector privado**, este es un Gobierno amigo de las empresas», ha añadido. Y en este punto ha anunciado que realizará una gira por Argentina y Costa Rica acompañado de «empresas muy importantes». «Iberoamérica es muy importante para nosotros», asegura, mostrando también su confianza en un pronto **acuerdo comercial entre la Unión Europea y Mercosur**.

Colaboración

La idea del trabajo 'codo con codo' para salir de la crisis también ha sido destacada por los otros participantes del encuentro. **Enrique Iglesias, presidente de honor de CEAPI**, ha pedido que los sectores políticos no pierdan el tiempo frente a la realidad de la pandemia. «Tienen

BURGOSconecta

Medio	BurgosConecta.es	Fecha	17/05/2021
Soporte	Prensa Digital	País	España
U. únicos	11 036	V. Comunicación	1 875 EUR (2,229 USD)
Pág. vistas	40 297	V. Publicitario	655 EUR (778 USD)

CEAPI

https://www.burgosconecta.es/economia/sanchez-aboga-impuestos-20210517115220-ntrc.html

que reaccionar, hay que buscar grandes acuerdos que permitan hacer frente a la crisis«, ha indicado.

En su llamamiento a los empresarios para ayudar a transformar la economía, Iglesias, que también presidió durante años el **Banco Interamericano de Desarrollo (BID),** ha advertido que «es difícil construir si no tenemos comprometido al sector político, que ponga a la sociedad por encima de todos sus intereses».

En el mismo sentido se ha manifestado **Ángel Gurría, secretario general de la OCDE**, indicando que «el sector empresarial iberoamericano debe ser el motor principal de la recuperación, sobre todo las pymes». Para ello, insiste en que «hay que darles oportunidades, informarles, pedirles su punto de vista, además de ofrecer **certidumbre jurídica y financiación**».

El evento también ha contado con profundos análisis sobre la importancia del capital humano, de la educación, de la digitalización y de la sostenibilidad para guiar las decisiones empresariales del futuro. También ha tenido espacio el debate en torno a las infraestructuras, pilar de las economías latinoamericanas, para avanzar hacia modelos de ciudades y transporte más sostenibles. **Alfonso Gajate, fundador de Ella Link**, ha insistido en que aquí también «hay que conseguir que la empresa se comprometa más con las decisiones públicas», haciendo que los Gobiernos tengan más presentes las ideas y recomendaciones del sector privado.

Los participantes en el debate coincidieron en que **el futuro en este sector** pasa también por crear un marco atractivo para que los empresarios puedan apostar por ese modelo que, según indican, «ayudará a acortar la brecha de la desigualdad en materia de infraestructuras».

BURGOSconecta

Medio	BurgosConecta.es	Fecha	17/05/2021
Soporte	Prensa Digital	País	España
U. únicos	11 036	V. Comunicación	1 875 EUR (2,229 USD)
Pág. vistas	40 297	V. Publicitario	655 EUR (778 USD)

CEAPI

https://www.burgosconecta.es/sociedad/salud/sanchez-vacunacion-masiva-20210517110100-ntrc.html

Sánchez: la vacunación «masiva» de los menores de 50 años empezará en junio

original

El objetivo básico de la campaña de vacunación (el 70% de los 40.129.822 españoles mayores de 16 años inmunizados antes del 31 de agosto) está cada vez más cerca y el Ministerio de Sanidad estima que la fecha incialmente prevista podría incluso adelantarse dos semanas. **El presidente del Gobierno, Pedro Sánchez, anunció este lunes que la vacunación «masiva» de los menores de 50 años comenzará en junio**. «Una vez que la inmensa mayoría de las personas con entre 70 y 79 años cuenten con la pauta completa, en junio comenzará la vacunación masiva de los menores de 50 años», afirmó Sánchez durante su intervención en el IV Congreso Iberoamericano del Consejo Empresarial Alianza por Iberoamérica (Ceapi).

La velocidad con la que se completa la vacunación de los diferentes grupos está empujando a las comunidades autónomas a diseñar calendarios de inmunización para colectivos de edad cada vez más jóvenes. **Más de la mitad ya están preparando la inmunización de las personas de menos de 50 años e incluso algunas, como Castilla-La Mancha y Extremadura**, calculan que podrán empezar a vacunar a las de entre 30 y 39 años desde finales de junio.

Justo el día en que se superó otro hito, que un tercio de la población haya recibido por lo menos la primera dosis, **el presidente detalló que faltan «93 días» para alcanzar la inmunidad de grupo en España**, una fecha que corresponde con el 17 de agosto, catorce días antes de lo previsto. Así va la vacunación por grupos de edad:

Mayores de 80 años

La vacunación en este grupo de edad está prácticamente concluida. Todos los mayores de 80 años ya han recibido una dosis y el 98,8%, las dos. Tan sólo quedan a la espera de un segundo pinchazo menos de 100.000 personas en esta franja, que consta de 2.834.024.

Entre 70 y 79 años

Con el cambio de criterio sobre el uso de AstraZeneca y el parón con Janssen, fue el grupo (3.960.045 personas) que más tardó en coger velocidad de crucero, pero aquellos retrasos pertenecen al pasado. El 65% de este colectivo ya está vacunado con la pauta completa y el 95,3% ha recibido por lo menos una dosis. En un plazo breve prácticamente el 100% de este grupo tendrá la pauta completa.

Entre 60 y 69 años

Es la franja (5.336.986) en la que más diferencia existe entre los que han recibido una dosis y a los que se les ha inoculado dos (7,6% y 84,3%, respectivamente), y eso es porque a este grupo se le ha inyectado sobre todo, aunque no únicamente (también se les ha administrado la monodosis de Janssen y las vacunas ARN mensajero), la fórmula de AstraZeneca, que requiere 12 semanas entre la primera inyección y la segunda. En la primera mitad del verano casi todo este colectivo estará completamente vacunado.

Entre 50 y 59 años

El grupo (7.033.306) que ahora mismo se está vacunando mayoritariamente: el 7% ya tiene la pauta completa y el 27,1%, por lo menos una dosis. Reciben Pfizer, la vacuna de la que España dispone de más dosis, Moderna y ahora también Janssen, lo que acelerará su inmunización, a la espera de que la Comisión de Salud Pública se pronuncie sobre el uso de AstraZeneca en los menores de 60 años.

Entre 40 y 49 años

Diez comunidades autónomas (Andalucía, Asturias, Baleares, Murcia, Castilla y León, Extremadura, la Comunidad Valenciana, Navarra, Castilla-La Mancha, Madrid, Murcia y Cataluña) han anunciado que comenzarán a vacunar a este grupo de edad en junio; en la

BURGOSconecta
Medio BurgosConecta.es | Fecha 17/05/2021
Soporte Prensa Digital | País España
U. únicos 11 036 | V. Comunicación 1 875 EUR (2,229 USD)
Pág. vistas 40 297 | V. Publicitario 655 EUR (778 USD)
CEAPI
https://www.burgosconecta.es/sociedad/salud/sanchez-vacunacion-masiva-20210517110100-ntrc.html

mayoría de los casos, en la segunda mitad del mes, aunque Castilla-La Mancha y Extremadura quieren hacerlo en las primeras semanas.

Entre 30 y 39 años

Precisamente Castilla-La Mancha y Extremadura han sido las primeras comunidades en poner fecha a la vacunación de las personas de entre 30 y 39. Si el envío de vacunas se mantiene en el ritmo actual, creen que podrán iniciar la inmunización de este grupo a finales de junio. Madrid y Cataluña prevén hacerlo a partir de julio y estudian crear un solo colectivo etario (de 16 a 39 años) en lugar de los grupos por décadas que funcionan hasta ahora.





zamora24horas.com

Medio	zamora24horas	Fecha	17/05/2021
Soporte	Prensa Digital	País	España
U. únicos	2199	V. Comunicación	850 EUR (1,011 USD)
Pág. vistas	6980	V. Publicitario	297 EUR (353 USD)

CEAPI

https://www.zamora24horas.com/texto-diario/mostrar/2888526/sanchez-anuncia-vacunacion-masiva-menores-50-anos-junio

Sánchez anuncia la vacunación masiva de menores de 50 años para junio

original



La EMA encuentra "posible relación" entre la vacuna de AstraZeneca y los casos de trombos

El presidente del Gobierno, Pedro Sánchez, anunció hoy que en el mes de junio habrá un proceso de “vacunación masiva de menores de 50 años" en España, una vez que quede completada la inmunización de los más mayores, y se transite en “línea recta” hacia la inmunidad de grupo que confía alcanzar en verano.

Así lo dijo en la inauguración el IV Congreso Iberoamericano CEAPI (Consejo Empresarial Alianza por Iberoamérica), en el que anunció también que en junio se pondrá en marcha el certificado verde.

“Hoy vamos a superar los siete millones de personas con pauta completa y los 15 millones con al menos una dosis, por lo que una vez que la inmensa mayoría de ciudadanos de 70 a 79 años tenga la pauta completa este mes de mayo, en junio, será el comienzo de vacunación masiva de menores de 50 años”, dijo.

El jefe del Ejecutivo, que recordó que quedan "93 días para lograr la inmunidad de grupo", avanzó que entre el 8 y el 11 de junio realizará una gira por varios países iberoamericanos, que le llevará a Argentina y Costa Rica, para “renovar relación estratégica” de España con esta región.

En este contexto, reiteró que resulta “imprescindible” llevar a “todos los rincones del mundo” el mayor número de dosis posibles porque “la vacunación es la mejor política económica” y sin ella no habrá recuperación. “No es posible la recuperación si no es mediante la vacunación masiva”.

Sánchez recordó que la pretensión de España es “ayudar, tender la mano” a la región iberoamericana que, pese a concentrar el cinco por ciento de la población mundial, acapara el 30 por ciento de afectados por COVID-19.

Reiteró que España donará entre el cinco y el diez por ciento de las vacunas que recibíamos en este 2021, no solo América Latina sino también a la región del Caribe, una cantidad

zamora24horas.com

Medio	zamora24horas	Fecha	17/05/2021
Soporte	Prensa Digital	País	España
U. únicos	2199	V. Comunicación	850 EUR (1,011 USD)
Pág. vistas	6980	V. Publicitario	297 EUR (353 USD)

CEAPI

https://www.zamora24horas.com/texto-diario/mostrar/2888526/sanchez-anuncia-vacunacion-masiva-menores-50-anos-junio

“humilde” pero importante para España en el contexto internacional, de 7,5 millones de dosis, lo que despertó los aplausos -única vez en todo el discurso- de los presentes.

El presidente destacó que este anuncio “no ha encontrado ninguna oposición por parte de ningún partido político, sino, al contrario, que lo han aplaudido y respaldado” porque se trata de un acto de solidaridad, máxima con países que en España “entendemos como hermanos”.

rioja2

Medio	rioja2.com	Fecha	17/05/2021
Soporte	Prensa Digital	País	España
U. únicos	167 594	V. Comunicación	8 316 EUR (10,102 USD)
Pág. vistas	602 489	V. Publicitario	2905 EUR (3529 USD)

CEAPI

https://www.rioja2.com/n-152871-2-sanchez-anuncia-la-vacunacion-masiva-de-las-personas-menores-de-50-anos-en-junio



El 17 de mayo de 2021
Tiempo de lectura: 02:32

Sánchez anuncia la vacunación masiva de las personas menores de 50 años en junio

El presidente ha avanzado que las primeras pruebas técnicas de cara al certificado covid están siendo positivas



EP

Me gusta 5 Twittear

El presidente del Gobierno, Pedro Sánchez, ha resaltado este lunes los avances en la vacunación, asegurando que esta es "*la mejor política económica"* para superar la pandemia.

Así lo ha desvelado durante su intervención en el IV Congreso Iberoamericano del Consejo Empresarial Alianza por Iberoamérica (CEAPI). Tras precisar que **estamos a *"93 días para la inmunidad de grupo"***, el presidente del Gobierno ha subrayado la reducción de los contagios y que la incidencia acumulada a catorce días por 100.000 habitantes en la semana que terminó el viernes cayó más de 35 puntos. Esto supone *"un descenso semanal del 18,4 por ciento"*, ha incidido.

Además, se vienen registrando *"récord tras récord"* de vacunación diaria, con casi 612.000 dosis incoluadas en un solo día, lo que supone un ritmo semanal de casi 3 millones de dosis semanales que ha confiado en que el sistema de salud podrá superar en las próximas semanas.

"Hoy vamos a superar los 7 millones de personas con pauta completa y los 15 millones con al menos una dosis, es decir el 31 por ciento de la población", ha resaltado, adelantando que **una vez que la inmensa mayoría del grupo de 70 a 79 años esté inmunizada en junio se iniciará la *"vacunación masiva de las personas menores de 50 años".***

Así pues, ha sostenido, "*España está en línea recta*", *"trabajando con seriedad, con enorme humildad y con determinación"* y se ha mostrado convencido de que *"más pronto que tarde lograremos el 70 por ciento de la población vacunada"* y con ello la *"inmunidad de grupo"*.

Además, ha informado de que **las primeras pruebas técnicas que se están efectuado de cara a la introducción del certificado verde digital europeo están siendo muy positivas,** por lo que se





Medio	rioja2.com	Fecha	17/05/2021
Soporte	Prensa Digital	País	España
U. únicos	167 594	V. Comunicación	8 316 EUR (10,102 USD)
Pág. vistas	602 489	V. Publicitario	2905 EUR (3529 USD)

https://www.rioja2.com/n-152871-2-sanchez-anuncia-la-vacunacion-masiva-de-las-personas-menores-de-50-anos-en-junio

ha mostrado convencido de que podrá implantarse antes de finales de junio.

Según ha dicho los primeros resultados de la prueba piloto "están siendo francamente positivos" con lo que **ve factible cumplir con el objetivo de que el certificado covid esté operativo *"antes de que finalice el mes de junio"*,** una "noticia extraordinaria" para el turismo.

España es uno de los países seleccionados para probar desde el 14 de mayo el funcionamiento del certificado en lo que se refiere a "*su emisión y su lectura",* ha precisado el presidente del Gobierno.

Las pruebas técnicas que la Comisión Europea cuenta llevar a cabo con la gran mayoría de Estados miembro antes de que el certificado esté aprobado y formalmente operativo arrancaron la semana pasada de manera gradual con ocho países de la UE, entre ellos España el viernes.

Los primeros 'test' han ido *"muy bien*" en todos los casos y está previsto que otra decena de Estados miembro más Islandia se unan esta misma semana, según recuerdan fuentes comunitarias, con lo que ya habrán puesto a prueba el sistema de conexión la mayoría de países socio.

Por el momento se trata de una simulación para probar toda la cadena, desde la conexión hasta los sistemas de verificación y certificación, pero no estará operativo hasta junio, cuando se espera que las negociaciones a nivel político hayan culminado en un acuerdo para su lanzamiento. Esta fase, además, se limita al plano técnico por lo que no está previsto que el proyecto piloto implique la participación de ciudadanos que viajen bajo este marco.

TAGS: vacunación Sanchez coronavirus covid



A favor En contra Me gusta 5 Twittear

0 comentarios Ordenar por Lo más reciente

Añade un comentario...

Plugin de comentarios de Facebook

CONTACTO
Avenida de Portugal, 18
26002 Logroño
Tlf: 941 571303
Mail: redaccion@rioja2.com

PORTADA
LOGROÑO
COMUNIDAD
DEPORTES
AVISO LEGAL
POLITICA DE COOKIES
SITEMAP
CONTACTO

Auditado por OJD

USO DE COOKIES
Le informamos que utilizamos cookies propias y de terceros para ofrecerte un mejorservicio, de acuerdo con tus hábitos de navegación. Si continuas navegando,consideramos que aceptas su uso. Puedes consultar nuestra Política de Cookies aquí

ACEPTAR

el Día DE CÓRDOBA

Medio	El Día de Córdoba	Fecha	17/05/2021
Soporte	Prensa Digital	País	España
U. únicos	12 778	V. Comunicación	2 044 EUR (2,430 USD)
Pág. vistas	41 347	V. Publicitario	714 EUR (849 USD)

CEAPI

https://www.eldiadecordoba.es/sociedad/Pedro-Sanchez-anuncia-vacunacion-masiva-50-anos_0_1574842804.html

Pedro Sánchez anuncia que en junio comenzará la vacunación masiva de los menores de 50 de años

original



El presidente del Gobierno español, Pedro Sánchez, en la inauguración del IV Congreso Iberoamericano CEAPI este lunes / Mariscal

El presidente del Gobierno, Pedro Sánchez, ha anunciado este lunes que en el mes de junio habrá un proceso de **"vacunación masiva de menores de 50 años"** en España, una vez que quede completada la inmunización de los más mayores. Lo ha dicho durante su intervención en la inaugura del IV Congreso Iberoamericano CEAPI (Consejo Empresarial Alianza por Iberoamérica).

"Hoy vamos a superar los **7 millones de personas con pauta completa** y los 15 millones con al menos una dosis, por lo que una vez que la inmensa mayoría de ciudadanos de 70 a 79 años tenga la pauta completa este mes de mayo, en junio, será el comienzo de vacunación masiva de menores de 50 años", dijo.

Durante su intervención ha afirmado que "la mejor política económica es superar la pandemia" y ha indicado que **faltan 93 días para lograr la inmunidad de grupo**, es decir, el 70% de la población vacunada.

También ha explicado que uno de los objetivos es "reducir los contagios" y que "en tan solo una semana la incidencia acumulada por cada 100.000 habitantes a 14 días ha caído más de 35 puntos lo que supone un descenso del 18,4%".

Esta semana la interterritorial de salud deberá tomar alguna decisión sobre qué hacer con **la segunda dosis de Astrazeneca** y los menores de 60 años.

aragondigital.es

Medio	AragonDigital	Fecha	17/05/2021
Soporte	Prensa Digital	País	España
U. únicos	1489	V. Comunicación	741 EUR (900 USD)
Pág. vistas	4537	V. Publicitario	259 EUR (314 USD)

CEAPI

https://www.aragondigital.es/2021/05/17/sanchez-anuncia-la-vacunacion-masiva-de-menores-de-50-anos-para-junio/

inaem INSTITUTO ARAGONÉS DE EMPLEO Cursos financiados por el INAEM

ESPAÑA

Sánchez anuncia la “vacunación masiva de menores de 50 años” para junio

SERVIMEDIA · 17 MAYO, 2021



Sánchez recuerda que quedan "93 días para lograr la inmunidad de grupo"

El presidente del Gobierno, Pedro Sánchez, ha anunciado este lunes que en el mes de junio habrá un proceso de “vacunación masiva de menores de 50 años” en España, una vez que quede completada la inmunización de los más mayores.

Así lo ha explicado en la inauguración el IV Congreso Iberoamericano CEAPI (Consejo Empresarial Alianza por Iberoamérica), en el que ha anunciado también que en junio se pondrá en marcha el certificado verde.

“Hoy vamos a superar los 7 millones de personas con pauta completa y los 15 millones con al menos una dosis, por lo que una vez que la inmensa mayoría de ciudadanos de 70 a 79 años tenga la pauta completa este mes de mayo, en junio, será el comienzo de vacunación masiva de menores de 50 años”, ha manifestado.



ÚLTIMAS NOTICIAS

- *Peybernes y Sanabria, primeros objetivos del Real Zaragoza para la próxima temporada*
- *Endesa comienza la construcción de un parque eólico en Villar de los Navarros con más de 40 molinos*
- *Sánchez anuncia la “vacunación masiva de menores de 50 años” para junio*

aragondigital.es

Medio	AragonDigital	Fecha	17/05/2021
Soporte	Prensa Digital	País	España
U. únicos	1489	V. Comunicación	741 EUR (900 USD)
Pág. vistas	4537	V. Publicitario	259 EUR (314 USD)

CEAPI

https://www.aragondigital.es/2021/05/17/sanchez-anuncia-la-vacunacion-masiva-de-menores-de-50-anos-para-junio/

El jefe del Ejecutivo ha recordado que quedan "93 días para lograr la inmunidad de grupo" y ha avanzado que entre el 8 y el 11 de junio realizará una gira por varios países iberoamericanos, que le llevará a Argentina y Costa Rica, para "renovar la relación estratégica" de España con esta región.

Print PDF Email

ETIQUETAS #PEDRO SÁNCHEZ #VACUNA #VACÚNATE

Relacionado



Los contagios siguen en descenso en Aragón tras registrarse 61 casos, 21 menos que hace una semana



El Banco de España pide más vivienda pública y bonificaciones fiscales a arrendatarios para incentivar el alquiler



Un bulo atribuye a varios medios llamar "ancianos" a las personas menores de 59 años que van a ser vacunadas

Te podría interesar



Conecta tu negocio al futuro
Descubre ya el Nuevo Renault MEGANE ST E-TECH Híbrido...



¿Puedo llevar a mi hijo en moto?
Descubre la edad mínima para llevar a tu hijo



¿Cuánto deberían costar los audífonos?
Lee esto antes de hacerte una prueba de audición



Luz.es: Encuentra las mejores tarifas de luz y gas.
Es posible ahorrar en tus facturas de luz y gas. Varias...



Los mejores coches ecológicos del mercado
Gama Subaru eco GLP, máxima seguridad de serie



Suv Citroen C5 Aircross
Condiciones excepcionales. ¡Financiación a tu medida!

STROSSLE

7DIAS EXTREMADURA

Medio	Extremadura7dias	Fecha	17/05/2021
Soporte	Prensa Digital	País	España
U. únicos	639	V. Comunicación	598 EUR (726 USD)
Pág. vistas	1959	V. Publicitario	209 EUR (253 USD)

CEAPI

https://epservices.eprensa.com/cgi-bin/view_digital_media.cgi?subclient_id=3158&comps_id=419105511



NACIONAL

Sánchez anuncia cuándo comenzará la "vacunación masiva" de menores de 50 años

Compartir 5

7DIAS
REDACCIÓN

NACIONAL
17 de mayo de 2021



Pedro Sánchez ha anunciado en la inauguración del IV Congreso Iberoamericano de CEAPI que en junio se iniciará una vacunación masiva en personas menores de 50 años.

Hasta ahora casi todas las CCAA están inoculando a menores de 60 años y la siguiente franja prevista es la de 40 a 49 años. Andalucía, Baleares, Extremadura y Madrid lo harán a lo largo de dicho mes, mientras que Asturias lo hará a finales, Castilla-La Mancha a principios, Castilla y León

ESPECIALES



VER TODOS

A FONDO



PRESENTACIÓN DEL NUEVO MERCEDES CLASE A EN BADAJOZ

7DIAS EXTREMADURA

Medio	Extremadura7dias	Fecha	17/05/2021
Soporte	Prensa Digital	País	España
U. únicos	639	V. Comunicación	598 EUR (726 USD)
Pág. vistas	1959	V. Publicitario	209 EUR (253 USD)

CEAPI

https://epservices.eprensa.com/cgi-bin/view_digital_media.cgi?subclient_id=3158&comps_id=419105511

y Comunidad Valenciana a mediados, y Navarra en la segunda quincena.

Según el presidente del Gobierno faltan 93 días para lograr la inmunidad de grupo tras tener en cuenta la reducción de los contagios en la última semana, la caída de la incidencia y el alto ritmo de vacunación en la mayor parte del territorio.

Hay que señalar que este lunes se superarán los siete millones de personas con pauta completa y los 15 millones con al menos una dosis.

NOTICIAS RELACIONADAS



Reencuentros y ambiente festivo en el primer fin de semana sin estado de alarma



Las nuevas variantes de la covid dificultan llegar a la inmunidad de grupo

Aviso: Los comentarios ofensivos o que no se ajusten al contenido de la información podrán ser eliminados.

COMENTA ESTA NOTICIA

Escribe aquí tu mensaje...

Publicar comentario



VÍDEO - PRIMERAS LLUVIAS DEL SÁBADO EN EXTREMADURA



OPINIÓN: EXTREMADURA, QUE BONITA ERES

Publicidad

USO UNIÓN SINDICAL OBRERA EXTREMADURA

Lo más leído | Lo más comentado



Una riña tumultuaria alerta a los vecinos de Suerte de Saavedra (Badajoz)



La Policía actúa en una nueva riña tumultuaria en una barriada pacense



La sargento extremeña Débora Grau fallece durante unas maniobras en Alicante

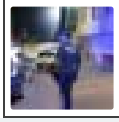

Calma tensa en la barriada pacense Cerro de Reyes

¿Quién hay detrás del agua que usamos en casa?

ConSalud.es
Diario online líder en el sector salud

Medio	Con Salud	Fecha	17/05/2021
Soporte	Prensa Digital	País	España
U. únicos	13 233	V. Comunicación	2 084 EUR (2,531 USD)
Pág. vistas	41 919	V. Publicitario	728 EUR (884 USD)

CEAPI

https://epservices.eprensa.com/cgi-bin/view_digital_media.cgi?subclient_id=3158&comps_id=419158740



LO AFIRMA EL PRESIDENTE DEL GOBIERNO

Las primeras pruebas del certificado Covid-19 en España, “francamente positivas”

El líder del Ejecutivo central ve factible cumplir con el objetivo de que el certificado Covid esté operativo "antes de que finalice el mes de junio".



Pedro Sánchez, presidente del Gobierno (Foto: Pool Moncloa / Fernando Calvo)

3 min

ConSalud.es
Diario online líder en el sector salud

Medio	Con Salud	Fecha	17/05/2021
Soporte	Prensa Digital	País	España
U. únicos	13 233	V. Comunicación	2 084 EUR (2,531 USD)
Pág. vistas	41 919	V. Publicitario	728 EUR (884 USD)

CEAPI

https://epservices.eprensa.com/cgi-bin/view_digital_media.cgi?subclient_id=3158&comps_id=419158740

AGENCIAS

0

TAGS:
Vacunas | Pedro Sánchez | Covid-19

17.05.2021 - 13:15

El **presidente del Gobierno, Pedro Sánchez**, ha indicado este lunes que las primeras pruebas técnicas que se están efectuado de cara a la introducción del **certificado verde digital europeo** están siendo muy positivas, por lo que se ha mostrado convencido de que podrá implantarse antes de finales de junio.

Así lo ha desvelado durante su intervención en el **IV Congreso Iberoamericano del Consejo Empresarial Alianza por Iberoamérica (CEAPI)**. Según ha dicho, los primeros resultados de la prueba piloto "están siendo francamente positivos", con lo que ve factible cumplir con el objetivo de que el certificado Covid esté operativo "antes de que finalice el mes de junio", una "noticia extraordinaria" para el turismo.

España es uno de los países seleccionados para probar desde el 14 de mayo el funcionamiento del certificado en lo que se refiere a "su emisión y su lectura", ha precisado el presidente del Gobierno.

> Se espera que el sistema no estará operativo hasta junio, cuando las negociaciones a nivel político hayan culminado en un acuerdo para su lanzamiento

Las pruebas técnicas que la **Comisión Europea** cuenta con llevar a cabo con la gran mayoría de Estados miembros antes de que el certificado esté aprobado y formalmente operativo arrancaron la semana pasada de manera gradual con ocho países de la UE, entre ellos España el viernes.

Los primeros 'test' han ido "muy bien" en todos los casos y está previsto que otra decena de Estados miembro más Islandia se unan esta misma semana, según recuerdan fuentes comunitarias, con lo que ya habrán puesto a prueba el sistema de conexión la mayoría de países socio.

Por el momento se trata de una **simulación** para probar toda la cadena, desde la conexión hasta los sistemas de verificación y certificación, pero no estará operativo hasta junio, cuando se espera que las negociaciones a nivel político hayan culminado en un acuerdo para su lanzamiento. Esta fase, además, se limita al plano técnico por lo que no está previsto que el proyecto piloto implique la participación de ciudadanos que viajen bajo este marco.

A 93 DÍAS DE LA INMUNIDAD DE GRUPO

Igualmente, Sánchez ha resaltado los avances en la vacunación, asegurando que esta es "la mejor política económica" para superar la pandemia. Tras precisar que estamos a "93 días para la inmunidad de grupo", ha subrayado la **reducción de los contagios** y que la incidencia acumulada a catorce días por 100.000 habitantes en la semana que terminó el viernes cayó más de 35 puntos. Esto supone "un descenso semanal del 18,4 por ciento", ha incidido.

Además, se vienen registrando "récord tras récord" de **vacunación diaria**, con casi 612.000 dosis incoluadas en un solo día, lo que supone un **ritmo semanal** de **casi 3 millones de dosis** semanales que ha confiado en que el sistema de salud podrá superar en las próximas semanas.

> Pedro Sánchez asegura que en el mes de junio se iniciará la "vacunación masiva de las personas menores de 50 años"

"Hoy vamos a superar los **7 millones** de personas con **pauta completa** y los 15 millones con al menos una dosis, es decir el 31 por ciento de la población", ha resaltado, adelantando que una vez

Empresas ConSalud



Sanofi y GSK anuncian que su vacuna contra la Covid-19 aporta una "fuerte respuesta inmune"



BD obtiene la aprobación europea para las pruebas de VPH en el hogar



Las afirmaciones de Kintor Pharmaceutical sobre su medicamento Covid, en entredicho





ConSalud.es
Diario online líder en el sector salud

Medio	Con Salud	Fecha	17/05/2021
Soporte	Prensa Digital	País	España
U. únicos	13 233	V. Comunicación	2 084 EUR (2,531 USD)
Pág. vistas	41 919	V. Publicitario	728 EUR (884 USD)

CEAPI

https://epservices.eprensa.com/cgi-bin/view_digital_media.cgi?subclient_id=3158&comps_id=419158740

que la inmensa mayoría del grupo de 70 a 79 años esté inmunizada en **junio** se iniciará la "**vacunación masiva** de las personas **menores de 50 años**".

Así pues, ha sostenido, "España está en línea recta", "trabajando con seriedad, con enorme humildad y con determinación" y se ha mostrado convencido de que "más pronto que tarde lograremos el 70 por ciento de la población vacunada" y con ello la "inmunidad de grupo".

APOYO A AMÉRICA LATINA

Por otra parte, ha aprovechado para reiterar ante los empresarios iberoamericanos el compromiso del Gobierno con destinar este año entre el 5 y el 10 por ciento de las vacunas que le corresponden a España, lo que se traducirá en unos **7,5 millones de dosis**, a los países de **América Latina** y el **Caribe**.

Ante las "consecuencias muy preocupantes" que la pandemia está provocando en la región, con el 30 por ciento de muertes pese a representar el 9 por ciento de la población mundial, Sánchez ha defendido que la obligación es "arrimar el hombro" y ha celebrado que su plan de hacer llegar esta "cantidad humilde pero importante" de vacunas a los países iberoamericanos "no ha encontrado oposición de ningún partido político".

El presidente del Gobierno ha insistido una vez más en la **necesidad** de q**ue la vacuna llegue a todos los rincones del mundo**, exponiendo también en este punto la propuesta que ha hecho llegar en relación la vacunación a los líderes europeos.

Dicha propuesta, ha recordado, parte de la **exención temporal** de las **patentes de las vacunas** contra la COVID-19, como apoya ahora el presidente estadounidense, Joe Biden, y plantearon previamente India y Sudáfrica, pero además apuesta por la transferencia de conocimiento y tecnología y el aumento de la producción a escala global, así como su distribución sobre la premisa de que la primera medida "no va a ser suficiente por sí misma para garantizar el acceso universal a vacunas en un corto espacio de tiempo".

Porque salud necesitamos todos... **ConSalud.es**

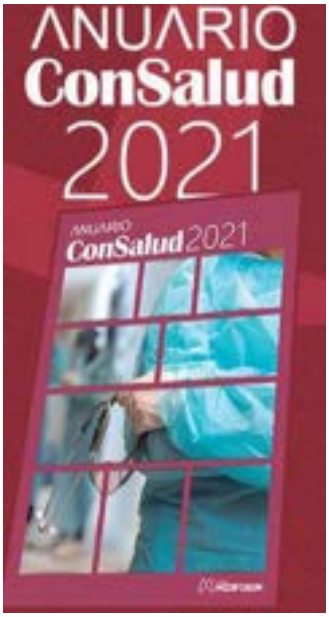

Te puede gustar

Enlaces Promovidos por Taboola



Audífonos invisibles: descubre gratis qué son y cómo funcionan (Se busca…

Prueba gratuita audífono



Así evitan los españoles de más de 60 años los gastos funerarios desorbitados

Experts in Money



¿Es Bitcoin una buena inversión? Aprende todo lo que necesitas saber antes…

eToro Blog Post



Estos revolucionarios implantes dentales son perfectos para españoles…

Clinic Compare



Mejore el rendimiento de su PC en solo unos clics

pchelpsoft.net



Los fanáticos del Big Bang no pueden creer cómo se ve Bernadette en la vida real?

Rest Wow

LACERCA.com

Medio	La Cerca	Fecha	17/05/2021
Soporte	Prensa Digital	País	España
U. únicos	226	V. Comunicación	510 EUR (619 USD)
Pág. vistas	717	V. Publicitario	178 EUR (216 USD)

CEAPI

https://www.lacerca.com/noticias/madrid/maillo-olivo-simbolo-encuentro-paz-nombre-ciudad-madrid-557434-1.html





GRUPO MULTIMEDIA DE COMUNICACIÓN LA CERCA DESDE 1998



Maíllo recibe un olivo, símbolo del encuentro y la paz, en nombre de la ciudad de Madrid

En el IV Congreso Iberoamericano CEAPI para líderes de compañías y familias empresarias

Fuente: Ayuntamiento de Madrid - Lunes, 17 de mayo de 2021

Comentar esta noticia



Maíllo recibe un olivo, símbolo del encuentro y la paz, en nombre de la ciudad de Madrid.

Imprimir

La concejala delegada de Turismo y secretaria general de la Unión de Ciudades Capitales Iberoamericanas (UCCI), Almudena Maíllo, ha recibido hoy, en nombre de la ciudad de Madrid, un olivo, obsequio del Papa Francisco al Consejo Empresarial Alianza por Iberoamérica (CEAPI) como símbolo del encuentro y la paz.

Durante su intervención en el IV Congreso Iberoamericano CEAPI para líderes de compañías y familias empresarias, Maíllo ha destacado a Madrid como "ciudad de acogida y de encuentro", en línea con los valores que defienden los proyectos que han presentado los Jóvenes



LA CERCA - DESDE 1998

DISTINCIONES







LACERCA.com

Medio	La Cerca	Fecha	17/05/2021
Soporte	Prensa Digital	País	España
U. únicos	226	V. Comunicación	510 EUR (619 USD)
Pág. vistas	717	V. Publicitario	178 EUR (216 USD)

CEAPI

https://www.lacerca.com/noticias/madrid/maillo-olivo-simbolo-encuentro-paz-nombre-ciudad-madrid-557434-1.html



CEAPI & Scholas Occurrentes y ha recordado que la base de esta organización internacional es la de la unidad, "unir vínculos y experiencias para que las ciudades sean más fuertes y sostenibles y desarrollen proyectos que refuercen sus alianzas".

Uno de los proyectos presentados se desarrolla en Brasilia, donde la UCCI trabaja junto al ejecutivo federal en materia socioeducativa con jóvenes en conflicto con la ley para que sus necesidades, derechos y expectativas sean incorporados a las políticas y acciones del gobierno distrital de la ciudad. El proyecto se concreta a través de la formación de más de 250 funcionarios iberoamericanos en asociación con la Universidad Nacional de Brasilia. /



TE PUEDE INTERESAR...

Castilla-La Mancha
García-Page celebra la inoculación de un millón de vacunas en C-LM y la inmunización total de casi la mitad de la población mayor de 60 años

Castilla-La Mancha
El Gobierno regional impulsa con 5,3 millones de euros el empleo de jóvenes cualificados y destina más de 500.000 euros al Plan de Retorno del Talento este año

Castilla-La Mancha
El Gobierno regional organiza un nuevo curso para formar a 237 profesionales de Secretaría-Intervención

España
Cultura y Deporte programa numerosas actividades presenciales y digitales con motivo del Día Internacional de los Museos

España
Luis Planas: Las inversiones del plan son una gran oportunidad para el sector agroalimentario y pesquero

Cuenca
Comienzan las obras de limpieza, saneamiento y consolidación del muro de la calle Canónigos










Noticias de actualidad

El Ayuntamiento apuesta por los programas de formación y ocio alternativo junto a entidades como Onda Polígono

El concejal de Juventud, Pablo García, ha visitado este lunes las instalaciones de Onda Polígono...

18:53 17/05/2021

El Ayuntamiento se suma a la conmemoración del Día Internacional Contra la Homofobia, la Bifobia y la Transfobia

El Ayuntamiento de Cuenca se ha sumado a la conmemoración del



Medio	La Cerca	Fecha	17/05/2021
Soporte	Prensa Digital	País	España
U. únicos	226	V. Comunicación	510 EUR (618 USD)
Pág. vistas	717	V. Publicitario	178 EUR (216 USD)

https://www.lacerca.com/noticias/espana/sanchez-primeras-pruebas-tecnicas-cara-certificado-covid-positivas-557278-1.html

CONTRA LA EXPLOTACIÓN SEXUAL Y LA TRATA DE MUJERES

HOTEL SAN ANTONIO HOTEL EUROPA

GRUPO MULTIMEDIA DE COMUNICACIÓN LA CERCA DESDE 1998

CONTRA LA EXPLOTACIÓN SEXUAL Y LA TRATA DE MUJERES

Sánchez afirma que las primeras pruebas técnicas de cara al certificado covid están siendo positivas

Así lo ha desvelado durante su intervención en el IV Congreso Iberoamericano del Consejo Empresarial Alianza por Iberoamérica (CEAPI)

Fuente: La Cerca / EP - Lunes, 17 de mayo de 2021

Comentar esta noticia



El presidente del Gobierno, Pedro Sánchez, interviene en la inauguración del IV Congreso Iberoamericano del Consejo Empresarial Alianza por Iberoamérica (CEAPI). Foto: Isabel Infantes / Europa Press

Imprimir

El presidente del Gobierno, Pedro Sánchez, ha indicado este lunes que las primeras pruebas técnicas que se están efectuado de cara a la introducción del certificado verde digital europeo están siendo muy positivas, por lo que se ha mostrado convencido de que podrá implantarse antes de finales de junio.

Así lo ha desvelado durante su intervención en el IV Congreso Iberoamericano del Consejo Empresarial Alianza por Iberoamérica (CEAPI). Según ha dicho los primeros resultados de la prueba piloto "están siendo francamente positivos" con lo que ve factible cumplir

¿Qué es para ti disfrutar de la vida?

LA CERCA - DESDE 1998

DISTINCIONES







LACERCA.com

Medio	La Cerca	Fecha	17/05/2021
Soporte	Prensa Digital	País	España
U. únicos	226	V. Comunicación	510 EUR (618 USD)
Pág. vistas	717	V. Publicitario	178 EUR (216 USD)

CEAPI

https://www.lacerca.com/noticias/espana/sanchez-primeras-pruebas-tecnicas-cara-certificado-covid-positivas-557278-1.html



con el objetivo de que el certificado covid esté operativo “antes de que finalice el mes de junio”, una “noticia extraordinaria” para el turismo.

España es uno de los países seleccionados para probar desde el 14 de mayo el funcionamiento del certificado en lo que se refiere a “su emisión y su lectura”, ha precisado el presidente del Gobierno.

Las pruebas técnicas que la Comisión Europea cuenta llevar a cabo con la gran mayoría de Estados miembro antes de que el certificado esté aprobado y formalmente operativo arrancaron la semana pasada de manera gradual con ocho países de la UE, entre ellos España el viernes.

Los primeros ‘test’ han ido “muy bien” en todos los casos y está previsto que otra decena de Estados miembro más Islandia se unan esta misma semana, según recuerdan fuentes comunitarias, con lo que ya habrán puesto a prueba el sistema de conexión la mayoría de países socio.

Por el momento se trata de una simulación para probar toda la cadena, desde la conexión hasta los sistemas de verificación y certificación, pero no estará operativo hasta junio, cuando se espera que las negociaciones a nivel político hayan culminado en un acuerdo para su lanzamiento. Esta fase, además, se limita al plano técnico por lo que no está previsto que el proyecto piloto implique la participación de ciudadanos que viajen bajo este marco.

A 93 DÍAS DE LA INMUNIDAD DE GRUPO

Igualmente, Sánchez ha resaltado los avances en la vacunación, asegurando que esta es “la mejor política económica” para superar la pandemia.

Tras precisar que estamos a “93 días para la inmunidad de grupo”, el presidente del Gobierno ha subrayado la reducción de los contagios y que la incidencia acumulada a catorce días por 100.000 habitantes en la semana que terminó el viernes cayó más de 35 puntos. Esto supone “un descenso semanal del 18,4 por ciento”, ha incidido.

Además, se vienen registrando “récord tras récord” de vacunación diaria, con casi 612.000 dosis incoluadas en un solo día, lo que supone un ritmo semanal de casi 3 millones de dosis semanales que ha confiado en que el sistema de salud podrá superar en las próximas semanas.

“Hoy vamos a superar los 7 millones de personas con pauta completa y los 15 millones con al menos una dosis, es decir el 31 por ciento de la población”, ha resaltado, adelantando que una vez que la inmensa mayoría del grupo de 70 a 79 años esté inmunizada en junio se iniciará la “vacunación masiva de las personas menores de 50 años”.

Así pues, ha sostenido, “España está en línea recta”, “trabajando con seriedad, con enorme humildad y con determinación” y se ha mostrado convencido de que “más pronto que tarde lograremos el 70 por ciento de la población vacunada” y con ello la “inmunidad de grupo”.

APOYO A AMÉRICA LATINA

Por otra parte, ha aprovechado para reiterar ante los empresarios iberoamericanos el compromiso del Gobierno con destinar este año entre el 5 y el 10 por ciento de las vacunas que le corresponden a España, lo que se traducirá en unos 7,5 millones de dosis, a los países de América Latina y el Caribe.

Ante las “consecuencias muy preocupantes” que la pandemia está provocando en la región, con el 30 por ciento de muertes pese a representar el 9 por ciento de la población mundial, Sánchez ha defenido que la obligación es “arrimar el hombro” y ha celebrado que su plan de hacer llegar esta “cantidad humilde pero importante” de











Noticias de actualidad

El Gobierno de España felicita a Chile por el desarrollo de las elecciones celebradas el 15 y 16 de mayo

El Gobierno de España felicita al Gobierno, a las instituciones estatales y al pueblo chileno por...

11:11 17/05/2021

Fundación Eurocaja Rural abre el plazo para la solicitud de sus 'Ayudas Sociales a colectivos vulnerables'

Hasta el 30 de junio podrán presentarse las candidaturas a las



LACERCA.com

Medio	La Cerca	Fecha	17/05/2021
Soporte	Prensa Digital	País	España
U. únicos	226	V. Comunicación	510 EUR (618 USD)
Pág. vistas	717	V. Publicitario	178 EUR (216 USD)

CEAPI

https://www.lacerca.com/noticias/espana/sanchez-primeras-pruebas-tecnicas-cara-certificado-covid-positivas-557278-1.html

vacunas a los países iberoamericanos "no ha encontrado oposición de ningún partido político".

El presidente del Gobierno ha insistido una vez más en la necesidad de que la vacuna llegue a todos los rincones del mundo, exponiendo también en este punto la propuesta que ha hecho llegar en relación la vacunación a los líderes europeos.

Dicha propuesta, ha recordado, parte de la exención temporal de las patentes de las vacunas contra la COVID-19, como apoya ahora el presidente estadounidense, Joe Biden, y plantearon previamente India y Sudáfrica, pero además apuesta por la transferencia de conocimiento y tecnología y el aumento de la producción a escala global, así como su distribución sobre la premisa de que la primera medida "no va a ser suficiente por sí misma para garantizar el acceso universal a vacunas en un corto espacio de tiempo".



TE PUEDE INTERESAR...

España
Sánchez afirma que las primeras pruebas técnicas de cara al certificado covid están siendo positivas

España
Rodríguez Uribes: "No hay igualdad si no hay un reconocimiento a que somos diferentes"

España
El Gobierno de España felicita a Chile por el desarrollo de las elecciones celebradas el 15 y 16 de mayo

Editorial
EDITORIAL
10 años del 15M. ¿Qué ha sido de esos nobles ideales?

España
Ciudadanos (C's): Martín Blanco: 'El gobierno de España no puede levantar el estado de alarma y dejar a las CCAA la recuperación económica y las medidas sanitarias'

España
La ministra de Exteriores recibe al secretario general de la OCDE en su gira de despedida

▶ Más noticias...

ESPECIALES

LaCerca.com

Medio	La Cerca	Fecha	17/05/2021
Soporte	Prensa Digital	País	España
U. únicos	226	V. Comunicación	510 EUR (619 USD)
Pág. vistas	717	V. Publicitario	178 EUR (216 USD)

CEAPI

https://epservices.eprensa.com/cgi-bin/view_digital_media.cgi?subclient_id=3158&comps_id=419244620

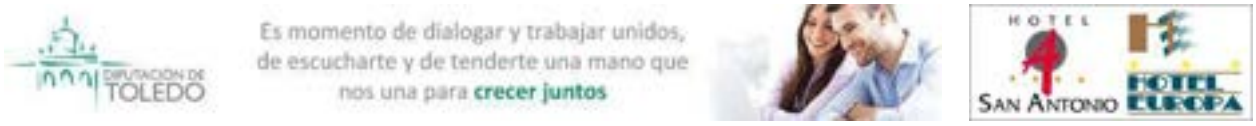





Sánchez a los empresarios: "La vacunación es la mejor política económica nacional e internacional"

El presidente Sánchez participa en el Consejo Empresarial Alianza por Iberoamérica (CEAPI)

Fuente: Moncloa - Lunes, 17 de mayo de 2021

Comentar esta noticia



Intervención del presidente del Gobierno en la inauguración del IV Congreso Iberoamericano CEAPI (Consejo Empresarial Alianza por Iberoamérica). Foto: fervero-67

Imprimir

El presidente del Gobierno, Pedro Sánchez, ha participado en la sesión inaugural del Congreso CEAPI -Consejo Empresarial Alianza por Iberoamérica-, una organización constituida por empresarios comprometidos con el Espacio Empresarial Iberoamericano y cuyo principal objetivo es el de fomentar el desarrollo económico y social mediante el intercambio de experiencias, el estímulo a la inversión y la integración.

Se trata de la tercera edición de este Congreso Iberoamericano , que este año cuenta con la presencia de 582 empresarios, 274 de ellos



LA CERCA - DESDE 1998

DISTINCIONES





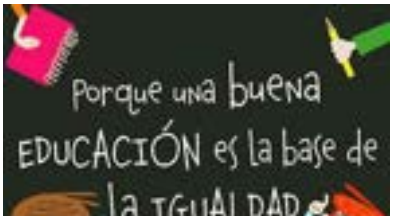

LaCerca.com

Medio	La Cerca	Fecha	17/05/2021
Soporte	Prensa Digital	País	España
U. únicos	226	V. Comunicación	510 EUR (619 USD)
Pág. vistas	717	V. Publicitario	178 EUR (216 USD)

CEAPI

https://epservices.eprensa.com/cgi-bin/view_digital_media.cgi?subclient_id=3158&comps_id=419244620



provenientes de América Latina, siendo el mayor encuentro empresarial de la región.

En su intervención sobre "transformación e impacto social" Sánchez ha ensalzado las relaciones entre España e Iberoamérica, unos lazos que el presidente quiere estrechar con el anuncio de una nueva gira por la región en el mes de junio, y en la que irá acompañado de empresas españolas. En primer lugar, viajará a Argentina, un país con el que los vínculos económicos y comerciales son de gran envergadura y con el que se busca renovar la asociación estratégica y adaptarla a los nuevos desafíos. A continuación, viajará a Costa Rica, donde Sánchez mantendrá varios encuentros bilaterales y abordará el drama humanitario provocado por la crisis de refugiados y desplazados que se ha agravado a causa de la pandemia y los recientes huracanes Eta e Iota. Esta gira viene a completar la que ya inició en el verano de 2018, cuando visitó Colombia, Bolivia, Chile y Costa Rica, y los viajes realizados a la región en el periodo previo a la pandemia, como México, Cuba o Guatemala para participar en la Cumbre Iberoamericana.

Ante los empresarios, Sánchez ha destacado además la evolución positiva de las relaciones comerciales y la sólida red institucional y empresarial en la región, la cual contribuye al crecimiento económico y desarrollo de Iberoamérica, y resulta también "esencial para la internacionalización de la economía española", ha dicho. España es el primer país inversor de la Unión Europea en Iberoamérica, y se estima que las empresas españolas han creado en estos años alrededor de 800.000 empleos directos en la región.

La reciente aprobación del Plan de Acción para la Internacionalización de la Economía Española 2021-2022 , en el que Iberoamérica ocupa un lugar prominente, contempla, entre otros aspectos, la movilización de 4.600 millones de euros para ofrecer apoyo a la internacionalización de las compañías españolas. Por último, Sánchez ha subrayado también el papel destacado de España para alcanzar tres importantes acuerdos comerciales de la Unión Europea con México, Chile y con Mercosur, los cuales, en palabras del presidente "representan la voluntad de crear una alianza estratégica entre la Unión Europea y Iberoamérica".

La vacunación es la mejor política económica nacional e internacional

El presidente ha asegurado que España camina en línea recta hacia la inmunidad de grupo. "La mejor política económica es superar la pandemia", ha asegurado. Sánchez ha explicado que la estrategia de España pasa por la reducción de los contagios -la incidencia acumulada a 14 días en España ha caído más de 35 puntos, el más importante de Europa-, y por las cifras extraordinarias de vacunación día a día: "Hoy superaremos los 7 millones de personas con pauta completa y los 15 millones de personas con, al menos, una dosis" ha asegurado, y ha anunciado que junio será el comienzo del inicio de la vacunación masiva de las personas menores de 50 años. En tercer lugar, ha señalado la implantación del Certificado Verde Digital y ha afirmado que el objetivo del Gobierno es operar con él antes de que finalice el mes de junio. "Una gran noticia para nuestro turismo", ha remarcado.

En la misma línea, ha explicado el presidente, España apuesta por la recuperación rápida de Iberoamérica a través de la vacunación y las inversiones. "Nuestra obligación es tender la mano", ha dicho, "y así lo hice saber en la pasada Cumbre Iberoamericana, donde anuncié que España donará a América Latina y el Caribe entre el 5% y el 10% de las vacunas que recibamos en este 2021." "La vacunación es la mejor política económica nacional e internacional. No es posible la recuperación si no es mediante la vacunación masiva. Por tanto, solo desde la unidad, y con espíritu de cooperación, superaremos la











LC Noticias de actualidad

Madrid presenta en FITUR su apuesta por un modelo turístico sostenible, de calidad y seguro

El estand de Madrid incorpora los colores pastel de las fachadas de sus barrios más céntricos o...

15:28 17/05/2021

Los puntos limpios móviles aumentan en un 6 % sus paradas semanales desde 2019 hasta las 350

Gracias al impulso de este servicio, las visitas a los puntos móviles, en los que se recoge...



LACERCA.com

Medio	La Cerca	Fecha	17/05/2021
Soporte	Prensa Digital	País	España
U. únicos	226	V. Comunicación	510 EUR (619 USD)
Pág. vistas	717	V. Publicitario	178 EUR (216 USD)

CEAPI

https://epservices.eprensa.com/cgi-bin/view_digital_media.cgi?subclient_id=3158&comps_id=419244620

pandemia. Y España es el mejor aliado de Iberoamérica en este terreno", ha concluido.

Por último, Sánchez ha expresado que es "indispensable" que las instituciones financieras internacionales y los Bancos de Desarrollo diseñen nuevos instrumentos -o adapten los ya existentes- para que los países de ingresos medios tengan acceso a fuentes de financiación favorables y flexibles. En este sentido, ha explicado el presidente, se ha abierto una oportunidad con la inminente aprobación por el Fondo Monetario Internacional de una nueva asignación de Derechos Especiales de Giro por valor de 650.000 millones de dólares. "España y el resto de países latinoamericanos hemos propuesto la creación de una nueva herramienta, financiada con préstamos de esos Derechos Especiales de Giro de países desarrollados, para apoyar a los países de renta media más vulnerables. El objetivo de esta propuesta es compartido por todos: cumplir con los Objetivos de Desarrollo Sostenible", ha finalizado.



TE PUEDE INTERESAR...

España
España, Francia y Alemania anuncian el inicio de la siguiente fase del programa NGWS/FCAS, un demostrador de avión de combate

España
Grande-Marlaska: "Queremos calles para la vida, sí, pero también calles para vivir, para ejercer la ciudanía en libertad"

España
Industria, Comercio y Turismo convoca la tercera edición de los Premios Nacionales Industria Conectada 4.0

España
Los Reyes entregan los Premios Nacionales de Investigación 2020

España
El Gobierno de España felicita a Chile por el desarrollo de las elecciones celebradas el 15 y 16 de mayo

España
Sánchez afirma que las primeras pruebas técnicas de cara al certificado covid están siendo positivas

▶ Más noticias...

ESPECIALES

CLM24

Medio	CLM24	Fecha	17/05/2021
Soporte	Prensa Digital	País	España
U. únicos	7303	V. Comunicación	1 489 EUR (1,808 USD)
Pág. vistas	24 328	V. Publicitario	520 EUR (631 USD)

CEAPI

https://epservices.eprensa.com/cgi-bin/view_digital_media.cgi?subclient_id=3158&comps_id=419120533

Sánchez garantiza la vacunación masiva en el mes de junio a los menores de 50 años

original



El presidente del Gobierno, Pedro Sánchez, ha inaugurado en Madrid el IV Congreso Iberoamericano Ceapi para líderes de compañías y familias empresarias

El presidente del Gobierno, Pedro Sánchez, ha garantizado este lunes que en el mes de junio habrá en España una vacunación masiva contra el coronavirus de los menores de 50 años.

CLM24

Medio	CLM24	Fecha	17/05/2021
Soporte	Prensa Digital	País	España
U. únicos	7303	V. Comunicación	1 489 EUR (1,808 USD)
Pág. vistas	24 328	V. Publicitario	520 EUR (631 USD)

CEAPI

https://epservices.eprensa.com/cgi-bin/view_digital_media.cgi?subclient_id=3158&comps_id=419120533

Sánchez se ha referido al proceso de vacunación en la inauguración del IV Congreso Iberoamericano para líderes de compañías y familias empresarias, en el que ha señalado que faltan 93 días para lograr la inmunidad de grupo.

Para el jefe del Ejecutivo, los datos de reducción de los contagios son muy elocuentes y, así, ha recordado que la incidencia acumulada en una semana el pasado viernes cayó más de 35 puntos, un 18,4 por ciento.

A ello ha sumado el ritmo de vacunación, en el que ha dicho que se suma récord tras récord y la semana pasada se administraron casi 612.000 dosis en un solo día y casi 3 millones en siete días.

Tras asegurar que el sistema de salud está preparado para superar este ritmo en las próximas semanas, ha recordado que este lunes se va a rebasar la cifra de siete millones de personas con pauta completa y quince millones con una sola dosis, el 31 por ciento de la población.

Debido a ese ritmo es cuando ha garantizado que en junio comenzará una vacunación masiva de los menores de 50 años.

Sánchez ha destacado también la trascendencia del certificado verde digital y ha informado de que los primeros resultados de la prueba de su funcionamiento están siendo muy positivos.

El objetivo es operar con este certificado antes de que concluya el mes de junio, lo que ha considerado que va a ser una extraordinaria noticia para el turismo.

ALIANZA ENTRE LA UE Y AMÉRICA LATINA

Por otra parte, el presidente del Gobierno se ha comprometido a seguir trabajando ante la Unión Europa por lograr una alianza estratégica entre la Europa comunitaria y América Latina.

Sánchez ha inaugurado en Madrid el IV Congreso Iberoamericano Ceapi para líderes de compañías y familias empresarias, que debate el papel social de la empresa como partícipe de un nuevo estado de bienestar y pieza clave para enfrentarse a la crisis sanitaria de la covid-19.

La repercusión de la pandemia en Latinoamérica ha sido uno de los ejes de su intervención, en la que ha subrayado que esa región es determinante para España y, después del coronavirus, lo es aún más, por lo que ha invitado a impulsar inversiones cruzadas.

Para Sánchez, España ha demostrado su compromiso sostenido en el tiempo con América Latina, pero ha precisado que su objetivo es ampliar esas miras y promover la inclusión de la región en la agenda europea.

Se trata, según ha explicado, de crear una alianza estratégica entre la UE y Latinoamérica que pasa por la actualización de acuerdos entre ambas zonas.

Así, ha recordado que se está trabajando con los países del Mercosur para que su nuevo acuerdo con la Unión Europea sea aún más ambicioso en aspectos fundamentales para la ciudadanía.

El presidente del Gobierno ha aprovechado para reiterar su apuesta por el acceso universal a las vacunas contra la covid-19 y para recordar las iniciativas que ha impulsado en ese sentido tanto en España como en la UE para que lleguen a América Latina.

"La vacunación es la mejor política económica nacional e internacional", ha añadido antes de asegurar que España es el mejor aliado de Latinoamérica en este terreno.

A su juicio, la crisis provocada por el coronavirus ha evidenciado las limitaciones del modelo económico en la región y cree necesario adoptar decisiones que reduzcan las desigualdades para lograr una recuperación justa.

En ese sentido, ha defendido poner fin a los paraísos fiscales y a la competencia a la baja de

CLM24

Medio	CLM24	Fecha	17/05/2021
Soporte	Prensa Digital	País	España
U. únicos	7303	V. Comunicación	1 489 EUR (1,808 USD)
Pág. vistas	24 328	V. Publicitario	520 EUR (631 USD)

CEAPI

https://epservices.eprensa.com/cgi-bin/view_digital_media.cgi?subclient_id=3158&comps_id=419120533

la fiscalidad global ya que lamenta que eso ha provocado a los gobiernos carecer de ingresos necesarios para financiar inversiones fundamentales.

Para salir de la crisis, el jefe del Ejecutivo ha dicho que se necesita más que nunca a los empresarios.

"Este es un Gobierno amigo de las empresas", ha proclamado Sánchez, quien ha hecho un llamamiento a las compañías españolas para que sigan invirtiendo en América Latina porque considera que es "una apuesta segura".

El presidente del Gobierno ha destacado la eficacia del sistema de cumbres iberoamericanas y la trascendencia de la presencia de empresas españolas en América Latina y ha confiado en que pronto se vuelvan a alcanzar las cifras de relación comercial entre España y esta región existentes antes de la pandemia.

DIARIO SIGLO XXI
Periódico independiente, plural y abierto

Medio	Diario Siglo XXI	Fecha	17/05/2021
Soporte	Prensa Digital	País	España
U. únicos	7231	V. Comunicación	1 480 EUR (1,797 USD)
Pág. vistas	23 755	V. Publicitario	517 EUR (628 USD)

CEAPI

https://epservices.eprensa.com/cgi-bin/view_digital_media.cgi?subclient_id=3158&comps_id=419443408

De Cos destaca el papel de Latinoamérica como un área "natural" para que las empresas españolas se expandan

Agencias
@DiarioSigloXXI
Lunes, 17 de mayo de 2021, 21:26 h (CET)



Ampliar la imagen

MADRID, 17 (EUROPA PRESS)
El gobernador de Banco de España, Pablo Hernández de Cos, ha asegurado que América Latina es un "área natural" para que las empresas españolas se expandan y se consoliden, especialmente teniendo en cuenta que el crecimiento internacional en el mundo actual es "un imperativo".

"El punto de partida del que ya disfrutamos (...) convierte a América Latina en el área natural para consolidar y expandir los negocios de empresas españolas", ha subrayado el gobernador durante su intervención en la cena organizada este lunes por motivo del Congreso del Consejo Empresarial Alianza por Iberoamérica (CEAPI).

De Cos ha indicado que la presencia de compañías españolas en algunos países latinoamericanos "puede servir de puente para una mayor expansión global" y ha destacado que la región cuenta con un mercado de 646 millones de personas.

Además, ha valorado positivamente que en la última década, los países latinoamericanos han "evolucionado" hacia una sociedad "más madura" y con un mayor peso de las clases medias. "Sus élites empresariales y cuadros gerenciales están muy bien formados y cuentan con una vasta experiencia en la gestión de entornos volátiles y de crisis recurrentes, que puede ser de utilidad, en el contexto de grandes grupos empresariales, para preparar la expansión hacia mercados menos maduros", ha agregado.

Asimismo, De Cos ha calificado de "fundamental" que se logre ratificar el acuerdo entre Mercosur y la UE, por los efectos positivos que tendría tanto para el producto interior bruto (PIB) y comercio a ambos lados del Atlántico.

Pese a los aspectos positivos, Hernández de Cos ha alertado a las empresas españolas que la región sigue teniendo "importantes carencias institucionales", que se manifiestan en situaciones de desigualdad y pobreza crónicas, con

Noticias relacionadas

Goldman Sachs demanda a la CFE mexicana el pago de 330 millones por una transacción de gas natural

Los españoles confían por primera vez más en empresas que en ONG, medios o el Gobierno, según Edelman

Telefónica marca máximos anuales en bolsa tras poner a la venta su filial logística

Inditex recupera los 100.000 millones de capitalización tras remontar más de un 2% en Bolsa

El Foro de Davos cancela su encuentro en Singapur en agosto por el repunte de la pandemia y lo aplaza a 2022

DIARIO SIGLO XXI
Periódico independiente, plural y abierto

Medio	Diario Siglo XXI	Fecha	17/05/2021
Soporte	Prensa Digital	País	España
U. únicos	7231	V. Comunicación	1 480 EUR (1,797 USD)
Pág. vistas	23 755	V. Publicitario	517 EUR (628 USD)

CEAPI

https://epservices.eprensa.com/cgi-bin/view_digital_media.cgi?subclient_id=3158&comps_id=419367490

Actualidad social

El Papa entrega a Madrid un olivo como símbolo de encuentro en obsequio a Consejo Empresarial Alianza por Iberoamérica

Agencias
@DiarioSigloXXI
Lunes, 17 de mayo de 2021, 18:46 h (CET)



Ampliar la imagen

MADRID, 17 (EUROPA PRESS)
El Papa Francisco ha entregado este lunes a Madrid un olivo como símbolo del encuentro y la paz con el que el pontífice ha obsequiado al Consejo Empresarial Alianza por Iberoamérica (CEAPI).

La concejala delegada de Turismo y secretaria general de la Unión de Ciudades Capitales Iberoamericanas (UCCI), Almudena Maíllo, ha recibido el olivo en el marco de la celebración del IV Congreso Iberoamericano CEAPI para líderes de compañías y familias empresarias.

Durante su intervención, Maíllo ha destacado a Madrid como "ciudad de acogida y de encuentro", en línea con los valores que defienden los proyectos que han presentado los Jóvenes CEAPI & Scholas Occurrentes y ha recordado que la base de esta organización internacional es la de la unidad.

"Unir vínculos y experiencias para que las ciudades sean más fuertes y sostenibles y desarrollen proyectos que refuercen sus alianzas", ha resumido la concejala delegada.

Uno de los proyectos presentados se desarrolla en Brasilia, donde la UCCI trabaja junto al ejecutivo federal en materia socioeducativa con jóvenes en conflicto con la ley para que sus necesidades, derechos y expectativas sean incorporados a las políticas y acciones del gobierno distrital de la ciudad.

El proyecto se concreta a través de la formación de más de 250 funcionarios iberoamericanos en asociación con la Universidad Nacional de Brasilia.

Comentarios

Escribe tu opinión

Noticias relacionadas

Galicia reclama por carta a la ministra Ione Belarra la transferencia de 1,7 millones "pendientes" de 2020

La presidenta del Senado pide incluir la perspectiva de género en la inteligencia artificial

Irene Montero promete a las personas trans que sus derechos serán ley: "Estamos llegando tarde"

El Consejo de Estado recomienda al Gobierno evitar costes fiscales adicionales y excesivos en la ley de residuos

Casi la mitad de la población vacunable de Soria ha recibido una dosis contra la COVID-19

DIARIO SIGLO XXI
Periódico independiente, plural y abierto

Medio	Diario Siglo XXI	Fecha	17/05/2021
Soporte	Prensa Digital	País	España
U. únicos	7231	V. Comunicación	1 480 EUR (1,797 USD)
Pág. vistas	23 755	V. Publicitario	517 EUR (628 USD)

CEAPI

https://epservices.eprensa.com/cgi-bin/view_digital_media.cgi?subclient_id=3158&comps_id=419267399

Sanidad

Expertos aseguran que las vacunas no se hubieran desarrollado tan rápido sin la inversión en innovación

Agencias
@DiarioSigloXXI
Lunes, 17 de mayo de 2021, 15:27 h (CET)

MADRID, 17 (EUROPA PRESS)
Expertos reunidos en la mesa redonda 'Salud y pandemia: el gran reto del planeta', moderada por la exministra de Sanidad y vicepresidenta segunda del Congreso de los Diputados, Ana Pastor, en el marco del IV Congreso Iberoamericano del Consejo Empresarial Alianza por Iberoamérica (CEAPI), han asegurado que las vacunas contra el Covid-19 no se hubieran desarrollado tan rápido si antes no se hubiese invertido en innovación.

"Si la innovación no se hubiese desarrollado no habríamos tenido en nueves meses varias vacunas contra el coronavirus para la población mundial. Y es que, la innovación desarrolla talento, capacidades científicas y crecimiento", ha aseverado el presidente de Pfizer España, Sergio Rodríguez.

Del mismo modo se ha pronunciado el CEO de Oryzon, Carlos Buesa, quien ha destacado que ante una "pandemia descontrolada" la ciencia ha puesto a disposición de la humanidad vacunas con unos niveles "altísimos" de eficacia y seguridad.

Además, durante el encuentro Buesa ha destacado la capacidad que ha tenido la industria farmacéutica para poner en marcha una cadena de montaje que está permitiendo producir millones de dosis de vacunas para todo el mundo.

"Con la pandemia hemos visto que la inversión en recursos y en investigación produce un beneficio real en la sociedad", ha añadido el CEO de Laboratorios Salvat y presidente de la Asociación para el Autocuidado de la Salud (Anefp), Alberto Bueno.

No obstante, el experto ha lamentado que la "interlocución" con la clase política sea cortoplacista, a pesar de que la innovación, investigación y desarrollo de nuevas moléculas o tratamientos suele ir ligado a proyectos a largo plazo.

En esta línea se ha pronunciado también Buesa, quien ha destacado la necesidad de alcanzar un "gran acuerdo de país a medio y lago plazo" ya que la industria farmacéutica es una fuente de empleo de calidad e innovación.

Noticias relacionadas

Los sindicatos médicos piden a Sanidad que "recapacite" para permitir una elección de plazas MIR "con garantías"

El CGCFE lanza una nueva campaña publicitaria sobre la importancia del ejercicio terapéutico

España administra 611.767 dosis en las últimas 24 horas, nuevo récord diario

La OMS agradece a Pedro Sánchez su petición a Europa de liberalizar las patentes de las vacunas

La OMS pide retrasar la vacunación de niños y adolescentes y donar las vacunas a los países que más la necesitan

DIARIO SIGLO XXI
Periódico independiente, plural y abierto

Medio	Diario Siglo XXI	Fecha	17/05/2021
Soporte	Prensa Digital	País	España
U. únicos	7231	V. Comunicación	1 480 EUR (1,797 USD)
Pág. vistas	23 755	V. Publicitario	517 EUR (628 USD)

CEAPI

https://epservices.eprensa.com/cgi-bin/view_digital_media.cgi?subclient_id=3158&comps_id=419259725

Sociedad

Farmaindustria reclama "seguridad jurídica" y "estabilidad normativa" para el sector farmacéutico

Agencias
@DiarioSigloXXI
Lunes, 17 de mayo de 2021, 15:23 h (CET)

MADRID, 17 (SERVIMEDIA)

El vicepresidente de Farmaindustria y presidente de Pfizer España, Sergio Rodríguez, solicitó este lunes a las autoridades competentes "seguridad jurídica" y "estabilidad normativa" para el sector farmacéutico, cuya capacidad de innovación se ha puesto de manifiesto durante la pandemia del coronavirus.

Lo dijo durante la celebración de una mesa redonda moderada por la vicepresidenta segunda del Congreso de los Diputados, Ana Pastor, en el marco del IV Congreso Iberoamericano organizado por el Consejo Empresarial Alianza por Iberoamérica (Ceapi), en la que también participaron el consejero delegado de Laboratorios Salvat, Alberto Bueno; el director ejecutivo y presidenta de la Junta de Oryzon, Carlos Buesa; y el consejero delegado de Insud Pharma, Lucas Sigman.

Sergio Rodríguez subrayó que la innovación farmacéutica "no es un coste, sino una inversión en salud, mejorar nuestra calidad de vida, seguir desarrollando la ciencia", lo que le dio pie a aseverar que, "si la ciencia no se hubiera desarrollado como hasta ahora, no habríamos tenido en meses varias vacunas para salir de una crisis sanitaria como la actual".

Por ello, reclamó "seguridad jurídica" y "estabilidad normativa" que "facilite la innovación y la investigación", un campo para el que también juzgo imprescindible incentivar la colaboración público-privada.

Por su parte, Alberto Bueno dejó claro que "la inversión en innovación farmacéutica no tiene discusión", como lo ha evidenciado la pandemia, a pesar de que la imagen del sector "no es buena".

No obstante, consideró fundamental contar en las administraciones con interlocutores que conozcan en profundidad a las farmacéuticas, manifestó que la falta de subvenciones desincentiva la investigación, y lamentó que haya desconfianza entre los laboratorios a la hora de cooperar.

A su vez, Carlos Buesa celebró que las compañías del sector hayan sido capaces

DIARIO SIGLO XXI
Periódico independiente, plural y abierto

Medio	Diario Siglo XXI	Fecha	17/05/2021
Soporte	Prensa Digital	País	España
U. únicos	7231	V. Comunicación	1 480 EUR (1,797 USD)
Pág. vistas	23 755	V. Publicitario	517 EUR (627 USD)

CEAPI

https://epservices.eprensa.com/cgi-bin/view_digital_media.cgi?subclient_id=3158&comps_id=419088714

Los Reyes entregan este lunes los Premios Nacionales de Investigación 2020 y el miércoles inaugurarán Fitur

Agencias
@DiarioSigloXXI
Lunes, 17 de mayo de 2021, 08:56 h (CET)

MADRID, 17 (SERVIMEDIA)

Los Reyes entregarán este lunes, a las 11.30 horas, los Premios Nacionales de Investigación 2020 en el Palacio Real del Pardo y el miércoles inaugurarán la 41 edición de la Feria Internacional de Turismo-Fitur en el recinto ferial Ifema-Madrid, a las 10 de la mañana, según informa la Agenda de la Familia Real.

Conforme a dicha agenda, don Felipe recibirá el martes en audiencia en el Palacio de la Zarzuela, a las 10.30 horas, al presidente del Comité Internacional de la Cruz Roja, Peter Maurer. Por la tarde, a las 17.30 horas, clausurará el IV Congreso Iberoamericano Ceapi para líderes de compañías y familias empresarias en el CaixaForum de Madrid.

La Reina, por su parte, presidirá el miércoles por la tarde el acto del 10º Aniversario del Convenio del Consejo de Europa sobre la prevención y Lucha contra la Violencia contra las Mujeres y la Violencia Doméstica, en Casa América.

El último acto que recoge la Agenda de la Familia Real es la entrega de los despachos de secretario de Embajada a la LXXII de la carrera diplomática, a las diez de la mañana en la Escuela Diplomática de Madrid, que presidirá don Felipe.

Comentarios

Escribe tu opinión

Nombre y apellidos*

Email (no se mostrará)*

Comentario (máx. 1.000 caracteres)*

DIARIO SIGLO XXI
Periódico independiente, plural y abierto

Medio	Diario Siglo XXI	Fecha	17/05/2021
Soporte	Prensa Digital	País	España
U. únicos	7231	V. Comunicación	1 480 EUR (1,797 USD)
Pág. vistas	23 755	V. Publicitario	517 EUR (627 USD)

CEAPI

http://www.diariosigloxxi.com/texto-ep/mostrar/20210517104800/sanchez-afirma-no-habra-justicia-social-justicia-fiscal

Fiscalidad

Sánchez afirma que no habrá justicia social sin justicia fiscal

Agencias
@DiarioSigloXXI
Lunes, 17 de mayo de 2021, 10:48 h (CET)

Defiende acabar con los paraísos fiscales y con la competencia a la baja en materia de impuestos



Ampliar la imagen

MADRID, 17 (EUROPA PRESS)
El presidente del Gobierno español, Pedro Sánchez, ha abogado por un nuevo contrato social que permita combatir las desigualdades y para el que será necesaria una mayor justicia fiscal, incluyendo el final de los paraísos fiscales y de la competencia internacional a la baja en materia de impuestos, que ha privado a los gobiernos de los recursos necesarios para financiar inversiones fundamentales para hacer frente a crisis como la planteada por la pandemia.

"No hay justicia social si no hay justicia fiscal y los impuestos justos y progresivos son fundamentales para mantener los servicios públicos", ha defendido Sánchez en su intervención en el IV Congreso Iberoamericano CEAPI para líderes de compañías y familias empresarias.

En este sentido, el presidente español ha reclamado evitar el dumping fiscal en determinados sectores vinculados a las nuevas tecnologías, que se han visto reforzados durante la crisis actual, además de "poner fin no solo a los paraísos fiscales, sino también a la competencia a la baja de la fiscalidad global".

"La recuperación debe ser justa, que impulse un nuevo contrato social que permita un modelo económico más inclusivo", ha defendido Sánchez, quien ha advertido del riesgo de que América Latina y el caribe pierdan décadas de desarrollo por la pandemia.

A este respecto, ha destacado que España y otros socios iberoamericanos han hecho un llamamiento a las instituciones financieras internacionales y bancos de desarrollo para que tengan en cuenta la situación singular de las economías de la región, especialmente de aquellas de renta media.

"Consideramos que las instituciones internacionales y los bancos de desarrollo deben crear nuevos instrumentos o adaptar los existentes", ha afirmado el presidente español, destacando que el Fondo Monetario Internacional (FMI) ha

Noticias relacionadas

Más de 1,3 millones de perceptores de ERTE y 155.000 del IMV han presentado ya la declaración de la renta

El PP exige a Hacienda detallar más sus planes fiscales e incluir medidas para "reconducir" déficit y deuda

El PP no logra que el Congreso rechace la extensión de peajes ni eliminar la declaración conjunta del IRPF

El Banco de España pide una reforma fiscal "integral", con fiscalidad verde y revisión de beneficios fiscales

PSOE, Podemos y sus socios rechazan en el Congreso las recetas de PP y Vox para bajar impuestos

DIARIO SIGLO XXI
Periódico independiente, plural y abierto

Medio	Diario Siglo XXI	Fecha	17/05/2021
Soporte	Prensa Digital	País	España
U. únicos	7231	V. Comunicación	1 480 EUR (1,797 USD)
Pág. vistas	23 755	V. Publicitario	517 EUR (627 USD)

CEAPI
http://www.diariosigloxxi.com/texto-ep/mostrar/20210517104800/sanchez-afirma-no-habra-justicia-social-justicia-fiscal

abierto una oportunidad con la nueva asignación de sus derechos especiales de giro (DEG).

De este modo, España con sus socios latinoamericanos ha propuesto la creación de una nueva herramienta financiada con préstamos de estos DEG de países desarrollados para apoyar a los países de renta media más vulnerables.

"Queremos apostar por la capacidad de Latinoamérica de reconstruir sus espacios nacionales con un modelo más justo y sostenible, aprovechando la oportunidad para transformar nuestras sociedades y resolver problemas que veníamos arrastrando desde hace décadas", ha afirmado.

No obstante, Sánchez ha hecho hincapié en que no deben repetirse errores del pasado y es el momento de que los gobiernos hagan uso de todos los medios y las herramientas para impulsar políticas públicas que permita construir un mundo mejor.

PERSISTE LA DESIGUALDAD

"La crisis sanitaria ha revelado de manera descarnada las limitaciones del modelo económico que se ha ido imponiendo en amplias zonas desde los años 80 del siglo pasado", ha recordado Sánchez, para quien, si bien es cierto que se ha logrado crecimiento muy importante, también persiste la desigualdad, no solo social, sino intergeneracional, de género o entre territorios, lo que alimenta una desafección creciente por parte de la ciudadanía excluida del reparto de la riqueza.

En este sentido, el presidente español ha reconocido que la acción del sector publico "no va a ser suficiente" para conseguir estos objetivos, por lo que será necesaria la participación y compromiso del sector privado.

LATINOAMÉRICA COMO OPORTUNIDAD DE INVERSIÓN

De este modo, ha subrayado que el Gobierno español apuesta por que Iberoamérica siga siendo un mercado fundamental para la expansión de las empresas españolas.

"Hay oportunidades para ello y el Gobierno va a hacer lo posible por acompañarlas", ha indicado Sánchez. "Sigan invirtiendo en América Latina, es una apuesta segura", ha añadido el presidente español, apuntando que garantizar una clima de negocios seguro y estable es fundamental para que las empresas sigan invirtiendo en la región.

Comentarios

Escriba su opinión

Nombre y apellidos*

Email (no se mostrará)*

Comentario (máx. 1.000 caracteres)*

Publicar (*) Obligatorio

DIARIO SIGLO XXI
Periódico independiente, plural y abierto

Medio	Diario Siglo XXI	Fecha	17/05/2021
Soporte	Prensa Digital	País	España
U. únicos	7231	V. Comunicación	1 480 EUR (1,797 USD)
Pág. vistas	23 755	V. Publicitario	517 EUR (627 USD)

CEAPI

http://www.diariosigloxxi.com/texto-s/mostrar/410744/sanchez-anuncia-vacunacion-masiva-menores-50-anos-junio

Nacional

Sánchez anuncia la "vacunación masiva de menores de 50 años" para junio

Agencias
@DiarioSigloXXI
Lunes, 17 de mayo de 2021, 09:38 h (CET)

MADRID, 17 (SERVIMEDIA)

El presidente del Gobierno, Pedro Sánchez, anunció este lunes que en el mes de junio habrá un proceso de "vacunación masiva de menores de 50 años" en España, una vez que quede completada la inmunización de los más mayores.

Así lo dijo en la inauguración el IV Congreso Iberoamericano CEAPI (Consejo Empresarial Alianza por Iberoamérica), en el que anunció también que en junio se pondrá en marcha el certificado verde.

"Hoy vamos a superar los 7 millones de personas con pauta completa y los 15 millones con al menos una dosis, por lo que una vez que la inmensa mayoría de ciudadanos de 70 a 79 años tenga la pauta completa este mes de mayo, en junio, será el comienzo de vacunación masiva de menores de 50 años", dijo.

El jefe del Ejecutivo recordó que quedan "93 días para lograr la inmunidad de grupo" y avanzó que entre el 8 y el 11 de junio realizará una gira por varios países iberoamericanos, que le llevará a Argentina y Costa Rica, para "renovar la relación estratégica" de España con esta región.

Comentarios

Escribe tu opinión

Nombre y apellidos*

Email (no se mostrará)*

Comentario (máx. 1.000 caracteres)*

Publicar (*) Obligatorio

NORMAS DE USO

DIARIO SIGLO XXI
Periódico independiente, plural y abierto

Medio	Diario Siglo XXI	Fecha	17/05/2021
Soporte	Prensa Digital	País	España
U. únicos	7231	V. Comunicación	1 480 EUR (1,797 USD)
Pág. vistas	23 755	V. Publicitario	517 EUR (627 USD)

CEAPI

https://epservices.eprensa.com/cgi-bin/view_digital_media.cgi?subclient_id=3158&comps_id=419107709

Sánchez dice que las primeras pruebas técnicas de cara al certificado covid están siendo positivas

Agencias
@DiarioSigloXXI
Lunes, 17 de mayo de 2021, 10:50 h (CET)



Ampliar la imagen

MADRID, 17 (EUROPA PRESS)
El presidente del Gobierno, Pedro Sánchez, ha indicado este lunes que las primeras pruebas técnicas que se están efectuado de cara a la introducción del certificado verde digital europeo están siendo muy positivas, por lo que se ha mostrado convencido de que podrá implantarse antes de finales de junio.

Así lo ha desvelado durante su intervención en el IV Congreso Iberoamericano del Consejo Empresarial Alianza por Iberoamérica (CEAPI). Según ha dicho los primeros resultados de la prueba piloto "están siendo francamente positivos" con lo que ve factible cumplir con el objetivo de que el certificado covid esté operativo "antes de que finalice el mes de junio", una "noticia extraordinaria" para el turismo.

España es uno de los países seleccionados para probar desde el 14 de mayo el funcionamiento del certificado en lo que se refiere a "su emisión y su lectura", ha precisado el presidente del Gobierno.

Las pruebas técnicas que la Comisión Europea cuenta llevar a cabo con la gran mayoría de Estados miembro antes de que el certificado esté aprobado y formalmente operativo arrancaron la semana pasada de manera gradual con ocho países de la UE, entre ellos España el viernes.

Los primeros 'test' han ido "muy bien" en todos los casos y está previsto que otra decena de Estados miembro más Islandia se unan esta misma semana, según recuerdan fuentes comunitarias, con lo que ya habrán puesto a prueba el sistema de conexión la mayoría de países socio.

Por el momento se trata de una simulación para probar toda la cadena, desde la conexión hasta los sistemas de verificación y certificación, pero no estará operativo hasta junio, cuando se espera que las negociaciones a nivel político

Noticias relacionadas

Montero critica a Casado por entorpecer la renovación del CGPJ a costa de "una falsa aspiración" de llegar a Moncloa

El PP dice, tras el principio de acuerdo ERC-Junts, que el "efecto Illa al final ha significado más independentismo"

Hosteleros recurren ante el TSJR el Plan de Medidas según Indicadores de La Rioja y piden "medidas cautelarísimas"

Sánchez suma Costa Rica a su viaje a Argentina para reunirse con los líderes centroamericanos

El PP pide la "garantía" de un acuerdo parlamentario para renovar el CGPJ porque da "poco valor" a la palabra de Sánchez

DIARIO SIGLO XXI
Periódico independiente, plural y abierto

Medio	Diario Siglo XXI	Fecha	17/05/2021
Soporte	Prensa Digital	País	España
U. únicos	7231	V. Comunicación	1 480 EUR (1,797 USD)
Pág. vistas	23 755	V. Publicitario	517 EUR (627 USD)

CEAPI
https://epservices.eprensa.com/cgi-bin/view_digital_media.cgi?subclient_id=3158&comps_id=419107709

hayan culminado en un acuerdo para su lanzamiento. Esta fase, además, se limita al plano técnico por lo que no está previsto que el proyecto piloto implique la participación de ciudadanos que viajen bajo este marco.

A 93 DÍAS DE LA INMUNIDAD DE GRUPO

Igualmente, Sánchez ha resaltado los avances en la vacunación, asegurando que esta es "la mejor política económica" para superar la pandemia.

Tras precisar que estamos a "93 días para la inmunidad de grupo", el presidente del Gobierno ha subrayado la reducción de los contagios y que la incidencia acumulada a catorce días por 100.000 habitantes en la semana que terminó el viernes cayó más de 35 puntos. Esto supone "un descenso semanal del 18,4 por ciento", ha incidido.

Además, se vienen registrando "récord tras récord" de vacunación diaria, con casi 612.000 dosis incoluadas en un solo día, lo que supone un ritmo semanal de casi 3 millones de dosis semanales que ha confiado en que el sistema de salud podrá superar en las próximas semanas.

"Hoy vamos a superar los 7 millones de personas con pauta completa y los 15 millones con al menos una dosis, es decir el 31 por ciento de la población", ha resaltado, adelantando que una vez que la inmensa mayoría del grupo de 70 a 79 años esté inmunizada en junio se iniciará la "vacunación masiva de las personas menores de 50 años".

Así pues, ha sostenido, "España está en línea recta", "trabajando con seriedad, con enorme humildad y con determinación" y se ha mostrado convencido de que "más pronto que tarde lograremos el 70 por ciento de la población vacunada" y con ello la "inmunidad de grupo".

APOYO A AMÉRICA LATINA

Por otra parte, ha aprovechado para reiterar ante los empresarios iberoamericanos el compromiso del Gobierno con destinar este año entre el 5 y el 10 por ciento de las vacunas que le corresponden a España, lo que se traducirá en unos 7,5 millones de dosis, a los países de América Latina y el Caribe.

Ante las "consecuencias muy preocupantes" que la pandemia está provocando en la región, con el 30 por ciento de muertes pese a representar el 9 por ciento de la población mundial, Sánchez ha defenido que la obligación es "arrimar el hombro" y ha celebrado que su plan de hacer llegar esta "cantidad humilde pero importante" de vacunas a los países iberoamericanos "no ha encontrado oposición de ningún partido político".

El presidente del Gobierno ha insistido una vez más en la necesidad de que la vacuna llegue a todos los rincones del mundo, exponiendo también en este punto la propuesta que ha hecho llegar en relación la vacunación a los líderes europeos.

Dicha propuesta, ha recordado, parte de la exención temporal de las patentes de las vacunas contra la COVID-19, como apoya ahora el presidente estadounidense, Joe Biden, y plantearon previamente India y Sudáfrica, pero además apuesta por la transferencia de conocimiento y tecnología y el aumento de la producción a escala global, así como su distribución sobre la premisa de que la primera medida "no va a ser suficiente por sí misma para garantizar el

DIARIO SIGLO XXI
Periódico independiente, plural y abierto

Medio	Diario Siglo XXI	Fecha	17/05/2021
Soporte	Prensa Digital	País	España
U. únicos	7231	V. Comunicación	1 480 EUR (1,797 USD)
Pág. vistas	23 755	V. Publicitario	517 EUR (627 USD)

CEAPI

https://epservices.eprensa.com/cgi-bin/view_digital_media.cgi?subclient_id=3158&comps_id=419108743

Sánchez suma Costa Rica a su viaje a Argentina para reunirse con los líderes centroamericanos

Agencias
@DiarioSigloXXI
Lunes, 17 de mayo de 2021, 10:56 h (CET)



Ampliar la imagen

MADRID, 17 (EUROPA PRESS)
El presidente del Gobierno, Pedro Sánchez, ha anunciado este lunes que además de viajar a Argentina junto con empresarios el próximo junio también se desplazará a Costa Rica para reunirse con los líderes centroamericanos.

La gira, ha explicado durante su intervención en la inauguración del IV Congreso Iberoamericano del Consejo Empresarial Alianza por Iberoamérica (CEAPI), arrancará el 8 de junio en Argentina, con Costa Rica como segunda etapa, y culminará el 11 de junio. En ella, ha indicado, estará acompañado "por empresas españolas muy importantes".

Sánchez había anunciado su viaje a Argentina durante la visita que realizó la semana pasada a Madrid el presidente de este país, Alberto Fernández. Ambos coincidieron en que la visita contribuirá a renovar la "asociación estratégica" entre los dos países y "adaptarla a los nuevos tiempos y desafíos".

En Costa Rica, ha precisado, se reunirá "con los principales líderes de la región para abordar temas bilaterales" pero también otros temas que "nos preocupan a todos como el drama humanitario provocado por la crisis de los refugiados, el desafío de la migración y los desplazamientos que se han agravado por la pandemia y los recientes huracanes, consecuencia del cambio climático" que tiene en Centroamérica una de las zonas más afectadas.

Esta gira, ha sostenido Sánchez, es la continuación de la movilización y la presencia que el Gobierno ha venido manteniendo en América Latina, con distintos viajes desde 2018 y del compromiso que hay con la región.

Sánchez ha hecho un llamamiento a las empresas españolas a que sigan invirtiendo en Iberoamérica, "una apuesta segura", pero también ha expresado su deseo de que las empresas de esa región "inviertan en España", apostando por reforzar esta perspectiva.

Noticias relacionadas

Montero critica a Casado por entorpecer la renovación del CGPJ a costa de "una falsa aspiración" de llegar a Moncloa

El PP dice, tras el principio de acuerdo ERC-Junts, que el "efecto Illa al final ha significado más independentismo"

Hosteleros recurren ante el TSJR el Plan de Medidas según Indicadores de La Rioja y piden "medidas cautelarísimas"

El PP pide la "garantía" de un acuerdo parlamentario para renovar el CGPJ porque da "poco valor" a la palabra de Sánchez

Sánchez dice que las primeras pruebas técnicas de cara al certificado covid están siendo positivas

InfoBierzo

Medio	Infobierzo.com	Fecha	17/05/2021
Soporte	Prensa Digital	País	España
U. únicos	7215	V. Comunicación	1 477 EUR (1,756 USD)
Pág. vistas	23 972	V. Publicitario	516 EUR (613 USD)

CEAPI

https://www.infobierzo.com/sanchez-anuncia-la-vacunacion-masiva-de-menores-de-50-anos-para-junio/607076/

Sánchez anuncia la "vacunación masiva de menores de 50 años" para junio

original

El presidente del Gobierno, Pedro Sánchez, anunció este lunes que en el mes de junio habrá un proceso de "vacunación masiva de menores de 50 años" en España, una vez que quede co

Medio	El Independiente de Granada	Fecha	17/05/2021
Soporte	Prensa Digital	País	España
U. únicos	3277	V. Comunicación	1 002 EUR (1,217 USD)
Pág. vistas	11 844	V. Publicitario	350 EUR (425 USD)

https://epservices.eprensa.com/cgi-bin/view_digital_media.cgi?subclient_id=3158&comps_id=419158338



COMENZARON LA PASADA SEMANA DE MANERA GRADUAL EN OCHO PAÍSES DE LA UE

El Gobierno anticipa que las primeras pruebas técnicas de cara al certificado covid están siendo positivas

POLÍTICA - Europa Press - Lunes, 17 de Mayo de 2021

España es uno de los países seleccionados para probar desde el 14 de mayo el funcionamiento del certificado en lo que se refiere a su emisión y lectura, según ha explicado el presidente, Pedro Sánchez.



Pedro Sánchez en su visita a Rovi el pasado viernes. POOL MONCLOA/BORJA PUIG DE LA BELLACASA

El presidente del Gobierno, Pedro Sánchez, ha indicado este lunes que las primeras pruebas técnicas que se están efectuado de cara a la introducción del certificado verde digital europeo están siendo muy positivas, por lo que se ha mostrado convencido de que podrá implantarse antes de finales de junio.

Así lo ha desvelado durante su intervención en el IV Congreso Iberoamericano del Consejo Empresarial Alianza por Iberoamérica (CEAPI). Según ha dicho, los primeros resultados de la prueba piloto "están siendo francamente positivos", con lo que ve factible cumplir con el objetivo de que el certificado Covid esté operativo "antes de que finalice el mes de junio", una "noticia extraordinaria" para el turismo.

España es uno de los países seleccionados para probar desde el 14 de mayo el funcionamiento del certificado en lo que se refiere a "su emisión y su lectura", ha precisado el presidente del Gobierno.

Las pruebas técnicas que la Comisión Europea cuenta con llevar a cabo con la gran mayoría de Estados miembros antes de que el certificado esté aprobado y formalmente operativo arrancaron la semana pasada de manera gradual con ocho países de la UE, entre ellos España el viernes.

Los primeros 'test' han ido "muy bien" en todos los casos y está previsto que otra decena de Estados miembro más Islandia se unan esta misma semana, según recuerdan fuentes

OPINIÓN

› Granada, 'zona cero' de la indignidad política



Por Juan I. Pérez



INDENEWS

Una visión ácida y humorística de la realidad con noticias ficticias

- El Fargue celebra un referéndum y aprueba independizarse de Granada
- Científicos granadinos crean la primera vacuna contra la malafollá
- La Policía detiene al único crítico musical de España al que no le gusta 091

› Ver más noticias de Indenews

El Independiente de Granada

Medio	El Independiente de Granada	Fecha	17/05/2021
Soporte	Prensa Digital	País	España
U. únicos	3277	V. Comunicación	1 002 EUR (1,217 USD)
Pág. vistas	11 844	V. Publicitario	350 EUR (425 USD)

https://epservices.eprensa.com/cgi-bin/view_digital_media.cgi?subclient_id=3158&comps_id=419158338

comunitarias, con lo que ya habrán puesto a prueba el sistema de conexión la mayoría de países socios.

Por el momento se trata de una simulación para probar toda la cadena, desde la conexión hasta los sistemas de verificación y certificación, pero no estará operativo hasta junio, cuando se espera que las negociaciones a nivel político hayan culminado en un acuerdo para su lanzamiento. Esta fase, además, se limita al plano técnico por lo que no está previsto que el proyecto piloto implique la participación de ciudadanos que viajen bajo este marco.

A 93 días de la inmunidad de grupo

Igualmente, Sánchez ha resaltado los avances en la vacunación, asegurando que esta es "la mejor política económica" para superar la pandemia.

Tras precisar que estamos a "93 días para la inmunidad de grupo", el presidente del Gobierno ha subrayado la reducción de los contagios y que la incidencia acumulada a catorce días por 100.000 habitantes en la semana que terminó el viernes cayó más de 35 puntos. Esto supone "un descenso semanal del 18,4 por ciento", ha incidido.

Además, se vienen registrando "récord tras récord" de vacunación diaria, con casi 612.000 dosis incoluadas en un solo día, lo que supone un ritmo semanal de casi 3 millones de dosis semanales que ha confiado en que el sistema de salud podrá superar en las próximas semanas.

"Hoy vamos a superar los 7 millones de personas con pauta completa y los 15 millones con al menos una dosis, es decir el 31 por ciento de la población", ha resaltado, adelantando que una vez que la inmensa mayoría del grupo de 70 a 79 años esté inmunizada en junio se iniciará la "vacunación masiva de las personas menores de 50 años".

Así pues, ha sostenido, "España está en línea recta", "trabajando con seriedad, con enorme humildad y con determinación" y se ha mostrado convencido de que "más pronto que tarde lograremos el 70 por ciento de la población vacunada" y con ello la "inmunidad de grupo".

Apoyo a América Latina y el Caribe con la vacunación

Por otra parte, ha aprovechado para reiterar ante los empresarios iberoamericanos el compromiso del Gobierno con destinar este año entre el 5 y el 10 por ciento de las vacunas que le corresponden a España, lo que se traducirá en unos 7,5 millones de dosis, a los países de América Latina y el Caribe.

Ante las "consecuencias muy preocupantes" que la pandemia está provocando en la región, con el 30 por ciento de muertes pese a representar el 9 por ciento de la población mundial, Sánchez ha defenido que la obligación es "arrimar el hombro" y ha celebrado que su plan de hacer llegar esta "cantidad humilde pero importante" de vacunas a los países iberoamericanos "no ha encontrado oposición de ningún partido político".

El presidente del Gobierno ha insistido una vez más en la necesidad de que la vacuna llegue a todos los rincones del mundo, exponiendo también en este punto la propuesta que ha hecho llegar en relación la vacunación a los líderes europeos.

Dicha propuesta, ha recordado, parte de la exención temporal de las patentes de las vacunas contra la COVID-19, como apoya ahora el presidente estadounidense, Joe Biden, y plantearon previamente India y Sudáfrica, pero además apuesta por la transferencia de conocimiento y tecnología y el aumento de la producción a escala global, así como su distribución sobre la premisa de que la primera medida "no va a ser suficiente por sí misma para garantizar el acceso universal a vacunas en un corto espacio de tiempo".











Medio	Noticiero Universal	Fecha	17/05/2021
Soporte	Prensa Digital	País	España
U. únicos	511	V. Comunicación	573 EUR (695 USD)
Pág. vistas	1814	V. Publicitario	200 EUR (242 USD)

https://epservices.eprensa.com/cgi-bin/view_digital_media.cgi?subclient_id=3158&comps_id=419113369

ECONOMÍA

Sánchez confía en aprobar «más pronto que tarde» el acuerdo entre la UE y Mercosur

Por **Noticiero Universal** - lunes, 17 de mayo de 2021

Me gusta 0



Considera que el compromiso con la sostenibilidad debe estar incorporado en el acuerdo

MADRID, 17 May. (EUROPA PRESS) –

El presidente del Gobierno español, Pedro Sánchez, ha expresado su deseo de que «más pronto que tarde» pueda culminarse el acuerdo entre la Unión Europea y el Mercosur, que confía incorpore la cuestión de la sostenibilidad con metas aún más ambiciosas.

El compromiso con la sostenibilidad debe estar incorporado en el acuerdo potencial con Mercosur, ha señalado el presidente español en su intervención en el IV Congreso Iberoamericano CEAPI para líderes de compañías y familias empresarias.

«Estamos trabajando con los países del Mercosur para que el nuevo acuerdo con la UE sea aún más ambicioso en aspectos fundamentales para el conjunto de la ciudadanía como la deforestación, fijando objetivos concretos y aportando recursos financieros», ha añadido.

Asimismo, Sánchez ha destacado que España lidera el impulso para promover la presencia de Latinoamérica en la agenda de la UE, para lo que, junto a Portugal, está impulsando

PERITOS JUDICIALES, ABOGADOS Y MEDIADORES

PERITAJES

El tiempo

BARCELONA

Algo De Nubes

17 °C

18.3°

15.6°

72 % 4.6kmh 20 %

LUN	MAR	MIÉ	JUE	VIE
18°	20°	18°	18°	20°

Noticiero Universal

Medio	Noticiero Universal	Fecha	17/05/2021
Soporte	Prensa Digital	País	España
U. únicos	511	V. Comunicación	573 EUR (695 USD)
Pág. vistas	1814	V. Publicitario	200 EUR (242 USD)

https://epservices.eprensa.com/cgi-bin/view_digital_media.cgi?subclient_id=3158&comps_id=419113369

grandes acuerdos comerciales, como el de México y Chile, aparte del potencial con Mercosur.

«Estos acuerdos comerciales son mucho más que comercio, representan la voluntad de crear una alianza estratégica entre la UE e Iberoamérica, que es fundamental para la UE», ha apuntado en referencia a las difíciles relaciones de la UE con Rusia o Turquía, así como ante la redefinición de relaciones con China.

«Sin duda alguna Europa tiene que mirar a América Latina como una zona prioritaria para las relaciones económicas y políticas», ha afirmado, subrayando que España apuesta por la recuperación rápida de la región a través de la vacunación y de las inversiones.

DIVISIONES DENTRO DE LA UE

A principios de este mes, Sánchez instó en una carta a la jefa del Ejecutivo comunitario, Ursula von der Leyen, a presentar una «propuesta concreta» con la que revivir un pacto que fue anunciado hace ya dos años pero que no ha llegado a materializarse por las diferencias entre las partes y las reservas en el seno de los Veintisiete.

La defensa del acuerdo por países como España choca el rechazo de plano de países como Francia, Irlanda o Países Bajos de firmar el pacto en su redacción actual, que consideran carece de las salvaguardas suficientes para asegurar que Brasil tomará medidas contra la deforestación de la amazonía y se comprometerá sin fisuras con el Acuerdo climático de París.

Así las cosas, y mientras Bruselas trabaja en paralelo con los países de Mercosur en una declaración adjunta al acuerdo que salve estas reservas, los ministros de Exteriores de la UE abordarán el asunto este jueves en una reunión sobre comercio, aunque no se esperan decisiones de calado, sino un diagnóstico de la situación.

Taboola Feed



¿Es Bitcoin una buena inversión? Aprende todo lo que necesitas saber antes de comenzar a operar

eToro Blog Post | Patrocinado



La localización de flotas por GPS está triunfando en...

Expert Market | Patrocinado



La única tarifa que baja de precio

Pepephone | Patrocinado



Nuestro podcast

Por Radio Today

Los tíos de José Hermida

Consíguelo en el App Store

00:00 08:38

Los tíos de José Hermida

Alejandro Ávila con José Hermida

Tomemos con entusiasmo los lunes, con José Hermida

ivoox

Medio	Noticiero Universal	Fecha	17/05/2021
Soporte	Prensa Digital	País	España
U. únicos	511	V. Comunicación	573 EUR (695 USD)
Pág. vistas	1814	V. Publicitario	200 EUR (242 USD)

https://epservices.eprensa.com/cgi-bin/view_digital_media.cgi?subclient_id=3158&comps_id=419159267

ESPAÑA

Sánchez dice que las primeras pruebas técnicas de cara al certificado covid están siendo positivas

Por **Noticiero Universal** - lunes, 17 de mayo de 2021

Me gusta 0



MADRID, 17 May. (EUROPA PRESS) –

El presidente del Gobierno, Pedro Sánchez, ha indicado este lunes que las primeras pruebas técnicas que se están efectuado de cara a la introducción del certificado verde digital europeo están siendo muy positivas, por lo que se ha mostrado convencido de que podrá implantarse antes de finales de junio.

Así lo ha desvelado durante su intervención en el IV Congreso Iberoamericano del Consejo Empresarial Alianza por Iberoamérica (CEAPI). Según ha dicho los primeros resultados de la prueba piloto «están siendo francamente positivos» con lo que ve factible cumplir con el objetivo de que el certificado covid esté operativo «antes de que finalice el mes de junio», una «noticia extraordinaria» para el turismo.

España es uno de los países seleccionados para probar desde el 14 de mayo el funcionamiento del certificado en lo que se refiere a «su emisión y su lectura», ha precisado el presidente del Gobierno.

Las pruebas técnicas que la Comisión Europea cuenta llevar a cabo con la gran mayoría de Estados miembro antes de que el certificado esté aprobado y formalmente operativo arrancaron la semana pasada de manera gradual con ocho países de la UE, entre ellos España el viernes.

Los primeros 'test' han ido «muy bien» en todos los casos y está previsto que otra decena de Estados miembro más Islandia se unan esta misma semana, según recuerdan fuentes comunitarias, con lo que ya habrán puesto a prueba el sistema de conexión la mayoría de países socio.

Por el momento se trata de una simulación para probar toda la cadena, desde la conexión hasta los sistemas de verificación y certificación, pero no estará operativo hasta junio,

PERITOS JUDICIALES, ABOGADOS Y MEDIADORES

PERITAJES

El tiempo

BARCELONA

Algo De Nubes

18.4 °C

19.4°

17.2°

72 % 7.2kmh 20 %

18° 20° 18° 18° 20°

Noticiero Universal

Medio	Noticiero Universal	Fecha	17/05/2021
Soporte	Prensa Digital	País	España
U. únicos	511	V. Comunicación	573 EUR (695 USD)
Pág. vistas	1814	V. Publicitario	200 EUR (242 USD)

CEAPI

https://epservices.eprensa.com/cgi-bin/view_digital_media.cgi?subclient_id=3158&comps_id=419159267

cuando se espera que las negociaciones a nivel político hayan culminado en un acuerdo para su lanzamiento. Esta fase, además, se limita al plano técnico por lo que no está previsto que el proyecto piloto implique la participación de ciudadanos que viajen bajo este marco.

A 93 DÍAS DE LA INMUNIDAD DE GRUPO

Igualmente, Sánchez ha resaltado los avances en la vacunación, asegurando que esta es «la mejor política económica» para superar la pandemia.

Tras precisar que estamos a «93 días para la inmunidad de grupo», el presidente del Gobierno ha subrayado la reducción de los contagios y que la incidencia acumulada a catorce días por 100.000 habitantes en la semana que terminó el viernes cayó más de 35 puntos. Esto supone «un descenso semanal del 18,4 por ciento», ha incidido.

Además, se vienen registrando «récord tras récord» de vacunación diaria, con casi 612.000 dosis incoluadas en un solo día, lo que supone un ritmo semanal de casi 3 millones de dosis semanales que ha confiado en que el sistema de salud podrá superar en las próximas semanas.

«Hoy vamos a superar los 7 millones de personas con pauta completa y los 15 millones con al menos una dosis, es decir el 31 por ciento de la población», ha resaltado, adelantando que una vez que la inmensa mayoría del grupo de 70 a 79 años esté inmunizada en junio se iniciará la «vacunación masiva de las personas menores de 50 años».

Así pues, ha sostenido, «España está en línea recta», «trabajando con seriedad, con enorme humildad y con determinación» y se ha mostrado convencido de que «más pronto que tarde lograremos el 70 por ciento de la población vacunada» y con ello la «inmunidad de grupo».

APOYO A AMÉRICA LATINA

Por otra parte, ha aprovechado para reiterar ante los empresarios iberoamericanos el compromiso del Gobierno con destinar este año entre el 5 y el 10 por ciento de las vacunas que le corresponden a España, lo que se traducirá en unos 7,5 millones de dosis, a los países de América Latina y el Caribe.

Ante las «consecuencias muy preocupantes» que la pandemia está provocando en la región, con el 30 por ciento de muertes pese a representar el 9 por ciento de la población mundial, Sánchez ha defendido que la obligación es «arrimar el hombro» y ha celebrado que su plan de hacer llegar esta «cantidad humilde pero importante» de vacunas a los países iberoamericanos «no ha encontrado oposición de ningún partido político».

El presidente del Gobierno ha insistido una vez más en la necesidad de que la vacuna llegue a todos los rincones del mundo, exponiendo también en este punto la propuesta que ha hecho llegar en relación la vacunación a los líderes europeos.

Dicha propuesta, ha recordado, parte de la exención temporal de las patentes de las vacunas contra la COVID-19, como apoya ahora el presidente estadounidense, Joe Biden, y plantearon previamente India y Sudáfrica, pero además apuesta por la transferencia de conocimiento y tecnología y el aumento de la producción a escala global, así como su distribución sobre la premisa de que la primera medida «no va a ser suficiente por sí misma para garantizar el acceso universal a vacunas en un corto espacio de tiempo».

569215.1.260.149.20210517105028

Nuestro podcast

Por Radio Today
Los tíos de José Hermida

Consíguelo en el App Store

00:00 08:38

Los tíos de José Hermida
Alejandro Ávila con José Hermida
Tomemos con entusiasmo los lunes, con José Hermida

ivoox

Tabola Feed



Medio	Noticiero Universal	Fecha	17/05/2021
Soporte	Prensa Digital	País	España
U. únicos	511	V. Comunicación	573 EUR (695 USD)
Pág. vistas	1814	V. Publicitario	200 EUR (242 USD)

https://epservices.eprensa.com/cgi-bin/view_digital_media.cgi?subclient_id=3158&comps_id=419108885

ACTUALIDAD

Sánchez fija junio como el mes decisivo: vacunación masiva de menores de 50 años y certificado digital

Por **Noticiero Universal** - lunes, 17 de mayo de 2021

Me gusta 0



El presidente del Gobierno, **Pedro Sánchez**, busca un golpe de efecto que le permita recuperar protagonismo tras la debacle electoral del PSOE el 4M y sumar éxitos que permitan aplacar el empuje del PP.

Este lunes, en la inauguración del IV Congreso Iberoamericano CEAPI (Consejo Empresarial Alianza por Iberoamérica) que se celebra en CaixaForum, el jefe del Ejecutivo ha presumido de que España está llamada a liderar la **recuperación europea** en los próximos dos años y ha marcado **junio** en rojo como el mes decisivo para un cambio de escenario.

«España está en línea recta», ha afirmado el presidente del Gobierno, que desgrana en tres puntos las **claves** para dejar atrás la pandemia: reducción de contagios, vacunación y certificado verde digital.

La cuesta atrás para alcanzar la **inmunidad** de grupo, fijada en el 70% de la población vacunada, se sitúa a día de hoy en 93 días. Hasta entonces, Sánchez vislumbra un verano marcado por el **control del virus**, un acelerón en el ritmo de vacunación en junio, cuando prevé que arranque la inoculación masiva **a menores de 50 años**, y la aplicación del certificado verde digital.

Con una reducción de 35 puntos en la incidencia acumulada a 7 días, el Gobierno prevé

PERITOS JUDICIALES, ABOGADOS Y MEDIADORES

PERITAJES

El tiempo

BARCELONA

Algo De Nubes

17 °C

18.3°

15.6°

72 % 4.6kmh 20 %

18° 20° 18° 18° 20°

Noticiero Universal

Medio	Noticiero Universal	Fecha	17/05/2021
Soporte	Prensa Digital	País	España
U. únicos	511	V. Comunicación	573 EUR (695 USD)
Pág. vistas	1814	V. Publicitario	200 EUR (242 USD)

CEAPI

https://epservices.eprensa.com/cgi-bin/view_digital_media.cgi?subclient_id=3158&comps_id=419108885

que la evolución epidemiológica tras el fin del estado de alarma se estabilice gracias al proceso de vacunación, que permitirá este lunes alcanzar los 7 millones de españoles con la pauta completa, lo que permite al Ejecutivo seguir cumpliendo con su calendario de vacunación, aunque epidemiólogos comienzan a poner el acento en si las variantes exigirán modificar los plazos y porcentajes fijados por los países para aumentar la protección de la población.

Desde el 14 de mayo, España participa en un proyecto piloto de aplicación del **certificado de vacunación**, que Sánchez prevé que pueda aplicarse ya a finales de junio coincidiendo con el verano, lo que permitirá reactivar el turismo. Será fundamental conocer la decisión de los países europeos y extracomunitarios como Reino Unido sobre recomendaciones de viaje para sus ciudadanos, ya que cabe recordar que a día de hoy las autoridades británicas mantienen vetados a los destinos turísticos españoles.

Taboola Feed



Audífonos invisibles: descubre gratis qué son y cómo funcionan (Se buscan 500 personas)

Prueba gratuita audífono | Patrocinado



Más horas de luz, mejor con protección, ahora con un...

Disfruta del sol y protégete con esta promoción

trébol | Patrocinado



¡No es broma! Los coches de segunda mano en stock casi...

Coches segunda mano | Enlaces publicita... | Patrocinado



Descubre cómo puedes invertir en Amazon para obtener un segundo ingreso potencial

Investing Mentor | T1 Markets | Patrocinado

Nuestro podcast

Por Radio Today

Los tíos de José Hermida

Consíguelo en el App Store

00:00 08:38

Los tíos de José Hermida

Alejandro Ávila con José Hermida

Tomemos con entusiasmo los lunes, con José Hermida

ivoox

Medio	Teleprensa periódico digital	Fecha	17/05/2021
Soporte	Prensa Digital	País	España
U. únicos	304	V. Comunicación	530 EUR (643 USD)
Pág. vistas	1040	V. Publicitario	185 EUR (224 USD)

https://epservices.eprensa.com/cgi-bin/view_digital_media.cgi?subclient_id=3158&comps_id=419156383

PUBLICIDAD

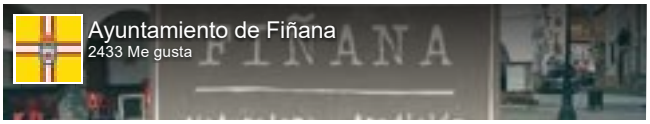

PUBLICIDAD



PUBLICIDAD



PUBLICIDAD

Sánchez dice que las primeras pruebas técnicas de cara al certificado covid están siendo positivas

El presidente del Gobierno, Pedro Sánchez, ha indicado este lunes que las primeras pruebas técnicas que se están efectuado de cara a la introducción del certificado verde digital europeo están siendo muy positivas, por lo que se ha mostrado convencido de que podrá implantarse antes de finales de junio.



Medio	Teleprensa periódico digital	Fecha	17/05/2021
Soporte	Prensa Digital	País	España
U. únicos	304	V. Comunicación	530 EUR (643 USD)
Pág. vistas	1040	V. Publicitario	185 EUR (224 USD)

https://epservices.eprensa.com/cgi-bin/view_digital_media.cgi?subclient_id=3158&comps_id=419156383



AGENCIA 17 DE MAYO DE 2021, 13:08

MADRID, 17 (EUROPA PRESS)

El presidente del Gobierno, Pedro Sánchez, ha indicado este lunes que las primeras pruebas técnicas que se están efectuado de cara a la introducción del certificado verde digital europeo están siendo muy positivas, por lo que se ha mostrado convencido de que podrá implantarse antes de finales de junio.

Así lo ha desvelado durante su intervención en el IV Congreso Iberoamericano del Consejo Empresarial Alianza por Iberoamérica (CEAPI). Según ha dicho, los primeros resultados de la prueba piloto "están siendo francamente positivos", con lo que ve factible cumplir con el objetivo de que el certificado Covid esté operativo "antes de que finalice el mes de junio", una "noticia extraordinaria" para el turismo.

España es uno de los países seleccionados para probar desde el 14 de mayo el funcionamiento del certificado en lo que se refiere a "su emisión y su lectura", ha precisado el presidente del Gobierno.

Las pruebas técnicas que la Comisión Europea cuenta con llevar a cabo con la gran mayoría de Estados miembros antes de que el certificado esté aprobado y formalmente operativo arrancaron la semana pasada de manera gradual con ocho países de la UE, entre ellos España el viernes.

Los primeros 'test' han ido "muy bien" en todos los casos y está previsto que otra decena de Estados miembro más Islandia se unan esta misma semana, según recuerdan fuentes comunitarias, con lo que ya habrán puesto a prueba el sistema de conexión la mayoría de países socio.

Por el momento se trata de una simulación para probar toda la cadena, desde la conexión hasta los sistemas de verificación y certificación, pero no estará operativo hasta junio, cuando se espera que las negociaciones a nivel político hayan culminado en un acuerdo para su lanzamiento. Esta fase, además, se limita al plano técnico por lo que no está previsto que el proyecto piloto implique la participación de ciudadanos que viajen bajo este marco.

A 93 DÍAS DE LA INMUNIDAD DE GRUPO

Igualmente, Sánchez ha resaltado los avances en la vacunación, asegurando que esta es "la mejor política económica" para superar la pandemia.

Tras precisar que estamos a "93 días para la inmunidad de grupo", el presidente del Gobierno ha subrayado la reducción de los contagios y que la incidencia acumulada a catorce días por 100.000 habitantes en la semana que terminó el viernes cayó más de 35 puntos. Esto supone "un descenso semanal del 18,4 por ciento", ha incidido.

Además, se vienen registrando "récord tras récord" de vacunación diaria, con casi 612.000 dosis incoluadas en un solo día, lo que supone un ritmo semanal de casi 3 millones de dosis semanales que ha confiado en que el sistema de salud podrá superar en las próximas semanas.

"Hoy vamos a superar los 7 millones de personas con pauta completa y los 15 millones con al menos una dosis, es decir el 31 por ciento de la población", ha resaltado, adelantando que una vez que la inmensa mayoría del grupo de 70 a 79 años esté inmunizada en junio se iniciará la "vacunación masiva de las personas menores de 50 años".

Así pues, ha sostenido, "España está en línea recta", "trabajando con seriedad, con enorme

PUBLICIDAD

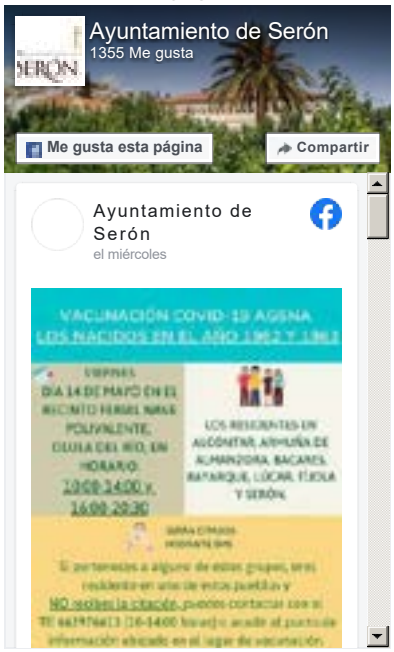

PUBLICIDAD

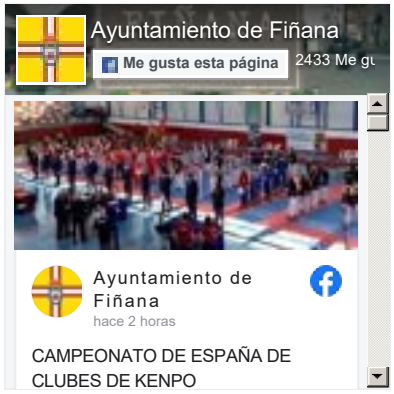

PUBLICIDAD



PUBLICIDAD



Medio	Teleprensa periódico digital	Fecha	17/05/2021
Soporte	Prensa Digital	País	España
U. únicos	304	V. Comunicación	530 EUR (643 USD)
Pág. vistas	1040	V. Publicitario	185 EUR (224 USD)

https://epservices.eprensa.com/cgi-bin/view_digital_media.cgi?subclient_id=3158&comps_id=419156383

humildad y con determinación" y se ha mostrado convencido de que "más pronto que tarde lograremos el 70 por ciento de la población vacunada" y con ello la "inmunidad de grupo".

APOYO A AMÉRICA LATINA

Por otra parte, ha aprovechado para reiterar ante los empresarios iberoamericanos el compromiso del Gobierno con destinar este año entre el 5 y el 10 por ciento de las vacunas que le corresponden a España, lo que se traducirá en unos 7,5 millones de dosis, a los países de América Latina y el Caribe.

Ante las "consecuencias muy preocupantes" que la pandemia está provocando en la región, con el 30 por ciento de muertes pese a representar el 9 por ciento de la población mundial, Sánchez ha defenido que la obligación es "arrimar el hombro" y ha celebrado que su plan de hacer llegar esta "cantidad humilde pero importante" de vacunas a los países iberoamericanos "no ha encontrado oposición de ningún partido político".

El presidente del Gobierno ha insistido una vez más en la necesidad de que la vacuna llegue a todos los rincones del mundo, exponiendo también en este punto la propuesta que ha hecho llegar en relación la vacunación a los líderes europeos.

Dicha propuesta, ha recordado, parte de la exención temporal de las patentes de las vacunas contra la COVID-19, como apoya ahora el presidente estadounidense, Joe Biden, y plantearon previamente India y Sudáfrica, pero además apuesta por la transferencia de conocimiento y tecnología y el aumento de la producción a escala global, así como su distribución sobre la premisa de que la primera medida "no va a ser suficiente por sí misma para garantizar el acceso universal a vacunas en un corto espacio de tiempo".

COVID CARTILLA VACUNACIÓN

PUBLICIDAD









PUBLICIDAD

Comentarios

Medio	Teleprensa periódico digital	Fecha	17/05/2021
Soporte	Prensa Digital	País	España
U. únicos	304	V. Comunicación	530 EUR (643 USD)
Pág. vistas	1040	V. Publicitario	185 EUR (224 USD)

https://epservices.eprensa.com/cgi-bin/view_digital_media.cgi?subclient_id=3158&comps_id=419156383

No hay comentarios

Deja tu comentario…

PUBLICIDAD



TELEPRENS@ WORLD, S.L. ES EDITORA DE WWW.TELEPRENSA.COM PERIÓDICO DIGITAL - ESPAÑA - DEPÓSITO LEGAL AL-61-2006 - ISSN-1885-9984 © TELEPRENSA WORLD S.L. APARTADO DE CORREOS 10.103, 04080 ALMERÍA WHATSAPP 671834321. CIF B04260022 REGISTRO MERCANTIL DE ALMERÍA TOMO 323 FOLIO 67 SECCIÓN 8 HOJA 9039. RESERVADOS TODOS LOS DERECHOS. QUEDA PROHIBIDA TODA REPRODUCCIÓN, DISTRIBUCIÓN, COMUNICACIÓN PÚBLICA Y UTILIZACIÓN, TOTAL O PARCIAL, DE LOS CONTENIDOS DE ESTA WEB, EN CUALQUIER FORMA O MODALIDAD, SIN PREVIA, EXPRESA Y ESCRITA AUTORIZACIÓN DESDE TELEPRENSA WORLD SL, INCLUYENDO Y EN PARTICULAR, SU MERA REPRODUCCIÓN Y/O PUESTA A DISPOSICIÓN COMO RESÚMENES, RESEÑAS O REVISTAS DE PRENSA CON FINES COMERCIALES O DIRECTA O INDIRECTAMENTE LUCRATIVOS. TELEPRENSA WORLD, S.L., NO SE HACE RESPONSABLE DE LAS OPINIONES DE SUS COLABORADORES NI DE LAS REFLEJADAS POR SUS LECTORES EN LOS COMENTARIOS DE NOTICIAS O ARTÍCULOS, CORRESPONDIENDO TODA RESPONSABILIDAD A LA PERSONA QUE REALIZA TALES COMENTARIOS O EXPONE ESAS OPINIONES.

QUIÉNES SOMOS
PUBLICIDAD
PROTECCIÓN DE DATOS

CRONICA DE CANTABRIA

Medio	Crónica de Cantabria	Fecha	17/05/2021
Soporte	Prensa Digital	País	España
U. únicos	228	V. Comunicación	510 EUR (605 USD)
Pág. vistas	731	V. Publicitario	178 EUR (211 USD)

CEAPI

https://epservices.eprensa.com/cgi-bin/view_digital_media.cgi?subclient_id=3158&comps_id=419462120

De Cos destaca el papel de Latinoamérica como un área «natural» para que las empresas españolas se expandan

original



El gobernador de Banco de España, Pablo Hernández de Cos, ha asegurado que América Latina es un «área natural» para que las empresas españolas se expandan y se consoliden, especialmente teniendo en cuenta que el crecimiento internacional en el mundo actual es «un imperativo».

«El punto de partida del que ya disfrutamos (...) convierte a América Latina en el área natural para consolidar y expandir los negocios de empresas españolas», ha subrayado el gobernador durante su intervención en la cena organizada este lunes por motivo del Congreso del Consejo Empresarial Alianza por Iberoamérica (CEAPI).

De Cos ha indicado que la presencia de compañías españolas en algunos países latinoamericanos «puede servir de puente para una mayor expansión global» y ha destacado que la región cuenta con un mercado de 646 millones de personas.

Además, ha valorado positivamente que en la última década, los países latinoamericanos han «evolucionado» hacia una sociedad «más madura» y con un mayor peso de las clases medias. «Sus élites empresariales y cuadros gerenciales están muy bien formados y cuentan con una vasta experiencia en la gestión de entornos volátiles y de crisis recurrentes, que puede ser de utilidad, en el contexto de grandes grupos empresariales, para preparar la expansión hacia mercados menos maduros», ha agregado.

Asimismo, De Cos ha calificado de «fundamental» que se logre ratificar el acuerdo entre Mercosur y la UE, por los efectos positivos que tendría tanto para el producto interior bruto (PIB) y comercio a ambos lados del Atlántico.

Pese a los aspectos positivos, Hernández de Cos ha alertado a las empresas españolas que la región sigue teniendo «importantes carencias institucionales», que se manifiestan en situaciones de desigualdad y pobreza crónicas, con episodios asociados de inestabilidad social y política, así como inseguridad jurídica.

«Las inversiones y la presencia empresarial tienen que ser prudentes y tomar en consideración las diferencias institucionales», ha asegurado De Cos.

CRONICA DE CANTABRIA

Medio	Crónica de Cantabria	Fecha	17/05/2021
Soporte	Prensa Digital	País	España
U. únicos	228	V. Comunicación	510 EUR (605 USD)
Pág. vistas	731	V. Publicitario	178 EUR (211 USD)

CEAPI

https://epservices.eprensa.com/cgi-bin/view_digital_media.cgi?subclient_id=3158&comps_id=419462120



CRONICA DE CANTABRIA

Medio	Crónica de Cantabria	Fecha	17/05/2021
Soporte	Prensa Digital	País	España
U. únicos	228	V. Comunicación	510 EUR (605 USD)
Pág. vistas	731	V. Publicitario	178 EUR (211 USD)

CEAPI

https://cronicadecantabria.com/cr/snchez-confa-en-aprobar-ms-pronto-que-tarde-el-acuerdo-entre-la-ue-y-mercosur/

Sánchez confía en aprobar «más pronto que tarde» el acuerdo entre la UE y Mercosur

original



Considera que el compromiso con la sostenibilidad debe estar incorporado en el acuerdo

El presidente del Gobierno español, Pedro Sánchez, ha expresado su deseo de que «más pronto que tarde» pueda culminarse el acuerdo entre la Unión Europea y el Mercosur, que confía incorpore la cuestión de la sostenibilidad con metas aún más ambiciosas.

El compromiso con la sostenibilidad debe estar incorporado en el acuerdo potencial con Mercosur, ha señalado el presidente español en su intervención en el IV Congreso Iberoamericano CEAPI para líderes de compañías y familias empresarias.

«Estamos trabajando con los países del Mercosur para que el nuevo acuerdo con la UE sea aún más ambicioso en aspectos fundamentales para el conjunto de la ciudadanía como la deforestación, fijando objetivos concretos y aportando recursos financieros», ha añadido.

Asimismo, Sánchez ha destacado que España lidera el impulso para promover la presencia de Latinoamérica en la agenda de la UE, para lo que, junto a Portugal, está impulsando grandes acuerdos comerciales, como el de México y Chile, aparte del potencial con Mercosur.

«Estos acuerdos comerciales son mucho más que comercio, representan la voluntad de crear una alianza estratégica entre la UE e Iberoamérica, que es fundamental para la UE», ha apuntado en referencia a las difíciles relaciones de la UE con Rusia o Turquía, así como ante la redefinición de relaciones con China.

«Sin duda alguna Europa tiene que mirar a América Latina como una zona prioritaria para las relaciones económicas y políticas», ha afirmado, subrayando que España apuesta por la recuperación rápida de la región a través de la vacunación y de las inversiones.

DIVISIONES DENTRO DE LA UE

A principios de este mes, Sánchez instó en una carta a la jefa del Ejecutivo comunitario, Ursula von der Leyen, a presentar una «propuesta concreta» con la que revivir un pacto que fue anunciado hace ya dos años pero que no ha llegado a materializarse por las diferencias entre las partes y las reservas en el seno de los Veintisiete.

La defensa del acuerdo por países como España choca el rechazo de plano de países como Francia, Irlanda o Países Bajos de firmar el pacto en su redacción actual, que consideran carece de las salvaguardas suficientes para asegurar que Brasil tomará medidas contra la deforestación de la amazonía y se comprometerá sin fisuras con el Acuerdo climático de París.

Así las cosas, y mientras Bruselas trabaja en paralelo con los países de Mercosur en una

CRONICA DE CANTABRIA

Medio	Crónica de Cantabria	Fecha	17/05/2021
Soporte	Prensa Digital	País	España
U. únicos	228	V. Comunicación	510 EUR (605 USD)
Pág. vistas	731	V. Publicitario	178 EUR (211 USD)

CEAPI

https://cronicadecantabria.com/cr/snchez-confa-en-aprobar-ms-pronto-que-tarde-el-acuerdo-entre-la-ue-y-mercosur/

declaración adjunta al acuerdo que salve estas reservas, los ministros de Exteriores de la UE abordarán el asunto este jueves en una reunión sobre comercio, aunque no se esperan decisiones de calado, sino un diagnóstico de la situación.



CRONICA DE CANTABRIA

Medio	Crónica de Cantabria	Fecha	17/05/2021
Soporte	Prensa Digital	País	España
U. únicos	228	V. Comunicación	510 EUR (605 USD)
Pág. vistas	731	V. Publicitario	178 EUR (211 USD)

CEAPI

https://epservices.eprensa.com/cgi-bin/view_digital_media.cgi?subclient_id=3158&comps_id=419112044

Sánchez suma Costa Rica a su viaje a Argentina para reunirse con los líderes centroamericanos

original



El presidente del Gobierno, Pedro Sánchez, ha anunciado este lunes que además de viajar a Argentina junto con empresarios el próximo junio también se desplazará a Costa Rica para reunirse con los líderes centroamericanos.

La gira, ha explicado durante su intervención en la inauguración del IV Congreso Iberoamericano del Consejo Empresarial Alianza por Iberoamérica (CEAPI), arrancará el 8 de junio en Argentina, con Costa Rica como segunda etapa, y culminará el 11 de junio. En ella, ha indicado, estará acompañado «por empresas españolas muy importantes».

Sánchez había anunciado su viaje a Argentina durante la visita que realizó la semana pasada a Madrid el presidente de este país, Alberto Fernández. Ambos coincidieron en que la visita contribuirá a renovar la «asociación estratégica» entre los dos países y «adaptarla a los nuevos tiempos y desafíos».

En Costa Rica, ha precisado, se reunirá «con los principales líderes de la región para abordar temas bilaterales» pero también otros temas que «nos preocupan a todos como el drama humanitario provocado por la crisis de los refugiados, el desafío de la migración y los desplazamientos que se han agravado por la pandemia y los recientes huracanes, consecuencia del cambio climático» que tiene en Centroamérica una de las zonas más afectadas.

Esta gira, ha sostenido Sánchez, es la continuación de la movilización y la presencia que el Gobierno ha venido manteniendo en América Latina, con distintos viajes desde 2018 y del compromiso que hay con la región.

Sánchez ha hecho un llamamiento a las empresas españolas a que sigan invirtiendo en Iberoamérica, «una apuesta segura», pero también ha expresado su deseo de que las empresas de esa región «inviertan en España», apostando por reforzar esta perspectiva.

CRONICA DE CANTABRIA

Medio	Crónica de Cantabria	Fecha	17/05/2021
Soporte	Prensa Digital	País	España
U. únicos	228	V. Comunicación	510 EUR (605 USD)
Pág. vistas	731	V. Publicitario	178 EUR (211 USD)

https://epservices.eprensa.com/cgi-bin/view_digital_media.cgi?subclient_id=3158&comps_id=419112044



La Laguna Ahora

Medio	La Laguna Ahora	Fecha	17/05/2021
Soporte	Prensa Digital	País	España
U. únicos	216	V. Comunicación	507 EUR (615 USD)
Pág. vistas	651	V. Publicitario	177 EUR (215 USD)

https://epservices.eprensa.com/cgi-bin/view_digital_media.cgi?subclient_id=3158&comps_id=419299611

CATEGORÍAS

- Autonómicas y Europeas 2019
- Editorial
- El Rincón de los Poetas
- Elecciones Generales abril 2019
- Elecciones Municipales
- Elecciones Municipales 2019
- España en Fiestas
- Los Reyes Magos en La Laguna
- Noticias
  - Canarias
  - Cultura
  - Deportes
  - La Laguna
  - Nacional
- obituario
- Opinión
  - Crónica de Los Callejones
  - Desde la Mesa Mota
  - Ecos de La Vega
  - El Microscopio
- Portada
- San Cristóbal de La Laguna y la Música
- santiago martin
- Sin categoría
- Suplemento
  - Artilleros del Cristo

Sánchez a los empresarios: «La vacunación es la mejor política económica nacional e internacional»

POR EDITOR · 17 MAYO, 2021



Intervención del presidente del Gobierno en la inauguración del IV Congreso Iberoamericano CEAPI (Consejo Empresarial Alianza por Iberoamérica)

El presidente del Gobierno, Pedro Sánchez, ha participado en la sesión inaugural del Congreso CEAPI -Consejo Empresarial Alianza por Iberoamérica-, una organización constituida por empresarios comprometidos con el Espacio Empresarial Iberoamericano y cuyo principal objetivo es el de fomentar el desarrollo económico y social mediante el intercambio de experiencias, el estímulo a la inversión y la integración.

Se trata de la tercera edición de este Congreso Iberoamericano, que este año cuenta con la presencia de 582 empresarios, 274 de ellos provenientes de América Latina, siendo el mayor encuentro empresarial de la región.

En su intervención sobre «transformación e impacto social» Sánchez ha ensalzado las relaciones entre España e Iberoamérica, unos lazos que el presidente quiere estrechar con el anuncio de una nueva gira por la región en el mes de junio, y en la que irá acompañado de empresas españolas. En primer lugar, viajará a Argentina, un país con el que los vínculos económicos y comerciales son de gran envergadura y con el que se busca renovar la asociación estratégica y adaptarla a los nuevos desafíos. A continuación, viajará a Costa Rica, donde Sánchez mantendrá varios encuentros bilaterales y abordará el drama humanitario provocado

La Laguna Ahora

Medio	La Laguna Ahora	Fecha	17/05/2021
Soporte	Prensa Digital	País	España
U. únicos	216	V. Comunicación	507 EUR (615 USD)
Pág. vistas	651	V. Publicitario	177 EUR (215 USD)

CEAPI

https://epservices.eprensa.com/cgi-bin/view_digital_media.cgi?subclient_id=3158&comps_id=419299611

- Canarias, Arte y Tradición
- Carnavales
- Certamen de Tunas
- Corpus
- Elecciones Mayo 2007
- Especial Elecciones 24M
- Especial Navidad
- Fiestas de Otoño
- Fiestas de San Bartolomé de Tejina 2017
- Fiestas de San Bartolomé de Tejina 2018
- Fiestas de Verano
- Fiestas del Cristo
- Fotos y poemas a La Laguna Ciudad de la Cultura
- Gastronomía
- Grupo Municipal Socialista La Laguna
- Guía Comercial
- La Laguna Ahora por España de fiesta en fiesta
- La Laguna Turística
- La Noche en Blanco La Laguna
- Las Cruces
- Mercado Municipal de La Laguna
- Parlamento
- Romería de San Benito
- Romerías
- San Cristóbal de La Laguna Patrimonio Intangible, Bienes de Interés Cultural
  - San Cristóbal de La Laguna Patrimonio Mundial
- San Juan
- Semana Santa
- Semana Santa Cultural
- Semana Santa Paso a Paso

por la crisis de refugiados y desplazados que se ha agravado a causa de la pandemia y los recientes huracanes Eta e Iota. Esta gira viene a completar la que ya inició en el verano de 2018, cuando visitó Colombia, Bolivia, Chile y Costa Rica, y los viajes realizados a la región en el periodo previo a la pandemia, como México, Cuba o Guatemala para participar en la Cumbre Iberoamericana.

AFernando Calvonte los empresarios, Sánchez ha destacado además la evolución positiva de las relaciones comerciales y la sólida red institucional y empresarial en la región, la cual contribuye al crecimiento económico y desarrollo de Iberoamérica, y resulta también «esencial para la internacionalización de la economía española», ha dicho. España es el primer país inversor de la Unión Europea en Iberoamérica, y se estima que las empresas españolas han creado en estos años alrededor de 800.000 empleos directos en la región.

La reciente aprobación del Plan de Acción para la Internacionalización de la Economía Española 2021-2022, en el que Iberoamérica ocupa un lugar prominente, contempla, entre otros aspectos, la movilización de 4.600 millones de euros para ofrecer apoyo a la internacionalización de las compañías españolas. Por último, Sánchez ha subrayado también el papel destacado de España para alcanzar tres importantes acuerdos comerciales de la Unión Europea con México, Chile y con Mercosur, los cuales, en palabras del presidente «representan la voluntad de crear una alianza estratégica entre la Unión Europea y Iberoamérica».

La vacunación es la mejor política económica nacional e internacional

El presidente ha asegurado que España camina en línea recta hacia la inmunidad de grupo. «La mejor política económica es superar la pandemia», ha asegurado. Sánchez ha explicado que la estrategia de España pasa por la reducción de los contagios -la incidencia acumulada a 14 días en España ha caído más de 35 puntos, el más importante de Europa-, y por las cifras extraordinarias de vacunación día a día: «Hoy superaremos los 7 millones de personas con pauta completa y los 15 millones de personas con, al menos, una dosis» ha asegurado, y ha anunciado que junio será el comienzo del inicio de la vacunación masiva de las personas menores de 50 años. En tercer lugar, ha señalado la implantación del Certificado Verde Digital y ha afirmado que el objetivo del Gobierno es operar con él antes de que finalice el mes de junio. «Una gran noticia para nuestro turismo», ha remarcado.

En la misma línea, ha explicado el presidente, España apuesta por la recuperación rápida de Iberoamérica a través de la vacunación y las inversiones. «Nuestra obligación es tender la mano», ha dicho, «y así lo hice saber en la pasada Cumbre Iberoamericana, donde anuncié que España donará a América Latina y el Caribe entre el 5% y el 10% de las vacunas que recibamos en este 2021.» «La vacunación es la mejor política económica nacional e internacional. No es posible la recuperación si no es mediante la vacunación masiva. Por tanto, solo desde la unidad, y con espíritu de cooperación, superaremos la pandemia. Y España es el mejor aliado de Iberoamérica en este terreno», ha concluido.

Por último, Sánchez ha expresado que es «indispensable» que las instituciones financieras internacionales y los Bancos de Desarrollo diseñen nuevos instrumentos -o adapten los ya existentes- para que los países de ingresos medios tengan acceso a fuentes de financiación favorables y flexibles. En este sentido, ha explicado el presidente, se ha abierto una oportunidad con la inminente aprobación por el Fondo Monetario Internacional de una nueva asignación de Derechos Especiales de Giro por valor de 650.000 millones de dólares. «España y el resto de países latinoamericanos hemos propuesto la creación de una nueva herramienta, financiada con préstamos de esos Derechos Especiales de Giro de países desarrollados, para apoyar a los países de renta media más vulnerables. El objetivo de esta propuesta es compartido por todos: cumplir con los Objetivos de Desarrollo Sostenible», ha finalizado.

Medio	La Crónica de Salamanca	Fecha	17/05/2021
Soporte	Prensa Digital	País	España
U. únicos	215	V. Comunicación	507 EUR (615 USD)
Pág. vistas	742	V. Publicitario	177 EUR (215 USD)

https://lacronicadesalamanca.com/317823-sanchez-anuncia-la-vacunacion-masiva-de-menores-de-50-anos-para-junio/



Sánchez anuncia la "vacunación masiva de menores de 50 años" para junio

Señala que antes de que acabe junio estará en marcha el 'certificado verde'

La Crónica de Salamanca • 17/05/2021



Vacunación, en Salamanca, ARCHIVO.

El presidente del Gobierno, Pedro Sánchez, anunció que en el mes de junio habrá un proceso de "vacunación masiva de menores de 50 años» en España, una vez que quede completada la inmunización de los más mayores, y se transite en "línea recta" hacia la inmunidad de grupo que confía alcanzar en verano.

Servimedia / ICAL. Así lo dijo en la inauguración el IV Congreso Iberoamericano CEAPI (Consejo Empresarial Alianza por Iberoamérica), en el que anunció también que en junio se pondrá en marcha el certificado verde.

"Hoy vamos a superar los siete millones de personas con pauta completa y los 15 millones con al menos una dosis, por lo que una vez que la inmensa mayoría de ciudadanos de 70 a 79 años tenga la pauta completa este mes de mayo, en junio, será el comienzo de **vacunación masiva de menores de 50 años**", dijo.

Síguenos

31.913 Seguidores

11.834 Seguidores







Medio	La Crónica de Salamanca	Fecha	17/05/2021
Soporte	Prensa Digital	País	España
U. únicos	215	V. Comunicación	507 EUR (615 USD)
Pág. vistas	742	V. Publicitario	177 EUR (215 USD)

https://lacronicadesalamanca.com/317823-sanchez-anuncia-la-vacunacion-masiva-de-menores-de-50-anos-para-junio/

El jefe del Ejecutivo, que recordó que quedan **«93 días para lograr la inmunidad de grupo»,** avanzó que entre el 8 y el 11 de junio realizará una gira por varios países iberoamericanos, que le llevará a Argentina y Costa Rica, para "renovar relación estratégica" de España con esta región.

En este contexto, **reiteró que resulta "imprescindible" llevar a "todos los rincones del mundo" el mayor número de dosis posibles porque "la vacunación es la mejor política económica"** y sin ella no habrá recuperación. "No es posible la recuperación si no es mediante la vacunación masiva".

Sánchez recordó que la pretensión de España es "ayudar, tender la mano" a la región iberoamericana que, pese a concentrar el cinco por ciento de la población mundial, acapara el 30 por ciento de afectados por Covid-19.

Reiteró que **España donará entre el cinco y el diez por ciento de las vacunas que recibíamos en este 2021**, no solo América Latina sino también a la región del Caribe, una cantidad "humilde" pero importante para España en el contexto internacional, de 7,5 millones de dosis, lo que despertó los aplausos -única vez en todo el discurso- de los presentes.

El presidente destacó que **este anuncio "no ha encontrado ninguna oposición por parte de ningún partido político**, sino, al contrario, que lo han aplaudido y respaldado" porque se trata de un acto de solidaridad, máxima con países que en España "entendemos como hermanos".

También te puede gustar

Enlaces Patrocinados por Taboola



Trata de no jadear cuando veas una foto actual de Belén Esteban

Reporter Center



Invertir en Bitcoin: aspectos a considerar antes de comprar Bitcoin

eToro Blog Post



Este es con quien está casado Steven Seagal en la vida real

Yummy Press



Horóscopo : qué te deparan los astros en el mes de Mayo, descúbrelo de la…

Tarot Alicia Galván



La verdadera pareja de Kiko Hernández nos dejó sin palabras

PsychicMonday



29+ Fotos de submarinos enormes abandonados

Comedy











Medio	Norbolsa	Fecha	17/05/2021
Soporte	Prensa Digital	País	España
U. únicos	153	V. Comunicación	492 EUR (585 USD)
Pág. vistas	472	V. Publicitario	172 EUR (204 USD)

https://epservices.eprensa.com/cgi-bin/view_digital_media.cgi?subclient_id=3158&comps_id=419462201

Detalle Noticia

Europa Press • original

De Cos destaca el papel de Latinoamérica como un área "natural" para que las empresas españolas se expandan

MADRID, 17 (EUROPA PRESS)

El gobernador de Banco de España, Pablo Hernández de Cos, ha asegurado que América Latina es un "área natural" para que las empresas españolas se expandan y se consoliden, especialmente teniendo en cuenta que el crecimiento internacional en el mundo actual es "un imperativo".

"El punto de partida del que ya disfrutamos (...) convierte a América Latina en el área natural para consolidar y expandir los negocios de empresas españolas", ha subrayado el gobernador durante su intervención en la cena organizada este lunes por motivo del Congreso del Consejo Empresarial Alianza por Iberoamérica (CEAPI).

De Cos ha indicado que la presencia de compañías españolas en algunos países latinoamericanos "puede servir de puente para una mayor expansión global" y ha destacado que la región cuenta con un mercado de 646 millones de personas.

Además, ha valorado positivamente que en la última década, los países latinoamericanos han "evolucionado" hacia una sociedad "más madura" y con un mayor peso de las clases medias.

"Sus élites empresariales y cuadros gerenciales están muy bien formados y cuentan con una vasta experiencia en la gestión de entornos volátiles y de crisis recurrentes, que puede ser de utilidad, en el contexto de grandes grupos empresariales, para preparar la expansión hacia mercados menos maduros", ha agregado.

Asimismo, De Cos ha calificado de "fundamental" que se logre ratificar el acuerdo entre Mercosur y la UE, por los efectos positivos que tendría tanto para el producto interior bruto (PIB) y comercio a ambos lados del Atlántico.

Pese a los aspectos positivos, Hernández de Cos ha alertado a las empresas españolas que la región sigue teniendo "importantes carencias institucionales", que se manifiestan en situaciones de desigualdad y pobreza crónicas, con episodios asociados de inestabilidad social y política, así como inseguridad jurídica.

"Las inversiones y la presencia empresarial tienen que ser prudentes y tomar en consideración las diferencias institucionales", ha asegurado De Cos.

Medio	Norbolsa	Fecha	17/05/2021
Soporte	Prensa Digital	País	España
U. únicos	153	V. Comunicación	492 EUR (585 USD)
Pág. vistas	472	V. Publicitario	172 EUR (204 USD)

https://epservices.eprensa.com/cgi-bin/view_digital_media.cgi?subclient_id=3158&comps_id=419448102

Detalle Noticia

Europa Press • original

De Cos destaca el papel de Latinoamérica como un área "natural" para que las empresas españolas se expandan

MADRID, 17 (EUROPA PRESS)

El gobernador de Banco de España, Pablo Hernández de Cos, ha asegurado que América Latina es un "área natural" para que las empresas españolas se expandan y se consoliden, especialmente teniendo en cuenta que el crecimiento internacional en el mundo actual es "un imperativo".

"El punto de partida del que ya disfrutamos (...) convierte a América Latina en el área natural para consolidar y expandir los negocios de empresas españolas", ha subrayado el gobernador durante su intervención en la cena organizada este lunes por motivo del Congreso del Consejo Empresarial Alianza por Iberoamérica (CEAPI).

De Cos ha indicado que la presencia de compañías españolas en algunos países latinoamericanos "puede servir de puente para una mayor expansión global" y ha destacado que la región cuenta con un mercado de 646 millones de personas.

Además, ha valorado positivamente que en la última década, los países latinoamericanos han "evolucionado" hacia una sociedad "más madura" y con un mayor peso de las clases medias.

"Sus élites empresariales y cuadros gerenciales están muy bien formados y cuentan con una vasta experiencia en la gestión de entornos volátiles y de crisis recurrentes, que puede ser de utilidad, en el contexto de grandes grupos empresariales, para preparar la expansión hacia mercados menos maduros", ha agregado.

Asimismo, De Cos ha calificado de "fundamental" que se logre ratificar el acuerdo entre Mercosur y la UE, por los efectos positivos que tendría tanto para el producto interior bruto (PIB) y comercio a ambos lados del Atlántico.

Pese a los aspectos positivos, Hernández de Cos ha alertado a las empresas españolas que la región sigue teniendo "importantes carencias institucionales", que se manifiestan en situaciones de desigualdad y pobreza crónicas, con episodios asociados de inestabilidad social y política, así como inseguridad jurídica.

"Las inversiones y la presencia empresarial tienen que ser prudentes y tomar en consideración las diferencias institucionales", ha asegurado De Cos.

Tribuna

Medio	tribunasegovia	Fecha	17/05/2021
Soporte	Prensa Digital	País	España
U. únicos	120	V. Comunicación	481 EUR (584 USD)
Pág. vistas	384	V. Publicitario	168 EUR (204 USD)

CEAPI

https://epservices.eprensa.com/cgi-bin/view_digital_media.cgi?subclient_id=3158&comps_id=419103404

Pedro Sánchez pone fecha a la "vacunación masiva" de los menores de 50 años

17.05.2021 · NACIONAL TRIBUNA



El presidente del Gobierno, Pedro Sánchez

COMENTAR

Anuncia que en junio, mes en que también se pondrá en marcha el certificado verde.

El presidente del Gobierno, Pedro Sánchez, anunció que en el **mes de junio habrá un proceso de "vacunación masiva de menores de 50 años" en España,** una vez que quede completada la inmunización de los más mayores. Así lo dijo en la inauguración el I**V Congreso Iberoamericano CEAPI** (Consejo Empresarial Alianza por Iberoamérica), en el que **anunció también que en junio se pondrá en marcha el certificado verde.**

*"**Hoy vamos a superar los 7 millones de personas con pauta completa y los 15 millones con al menos** una dosis, por lo que una vez que la inmensa mayoría de ciudadanos de 70 a 79 años tenga la pauta completa este mes de mayo, **en junio, será el comienzo de vacunación masiva de menores de 50 años"**, dijo.*

El jefe del Ejecutivo recordó que quedan ***"93 días para lograr la inmunidad de grupo"*** y avanzó que entre el **8 y el 11 de junio realizará una gira por varios países iberoamericanos,** que le llevará a Argentina y Costa Rica, para "renovar la relación estratégica" de España con esta región.

Lo más leído comentado votado

Te puede gustar Enlaces Patrocinados por Taboola





EL PERIÓDICO DE AQUÍ .com

Medio	El periódico de aquí	Fecha	17/05/2021
Soporte	Prensa Digital	País	España
U. únicos	10 949	V. Comunicación	1 866 EUR (2,267 USD)
Pág. vistas	35 844	V. Publicitario	652 EUR (792 USD)

CEAPI

https://epservices.eprensa.com/cgi-bin/view_digital_media.cgi?subclient_id=3158&comps_id=419112006

VACUNACIÓN

Sánchez garantiza la vacunación masiva en junio a los menores de 50 años

Para el jefe del Ejecutivo, los datos de reducción de los contagios son muy elocuentes y, así, ha recordado que la incidencia acumulada en una semana el pasado viernes cayó más de 35 puntos, un 18,4 por ciento

0

EFE - 17/05/2021



El presidente del Gobierno español, Pedro Sánchez, pronuncia un discurso durante la inauguración del IV Congreso Iberoamericano CEAPI

El presidente del Gobierno, Pedro Sánchez, ha garantizado este lunes que en el mes de junio habrá en España una vacunación masiva contra el coronavirus de los menores de 50 años.

Sánchez se ha referido al proceso de vacunación en la inauguración del IV Congreso Iberoamericano para líderes de compañías y familias empresarias, en el que ha señalado que faltan 93 días para lograr la inmunidad de grupo.

Para el jefe del Ejecutivo, los datos de reducción de los contagios son muy elocuentes y, así, ha recordado que la incidencia acumulada en una semana el pasado viernes cayó más de 35 puntos, un 18,4 por ciento.

A ello ha sumado el ritmo de vacunación, en el que ha dicho que se suma récord tras récord y la semana pasada se administraron casi 612.000 dosis en un solo día y casi 3 millones en siete días.

Tras asegurar que el sistema de salud está preparado para superar este ritmo en las próximas semanas, ha







EL PERIÓDICO DE AQUÍ .com

Medio	El periódico de aquí	Fecha	17/05/2021
Soporte	Prensa Digital	País	España
U. únicos	10 949	V. Comunicación	1 866 EUR (2,267 USD)
Pág. vistas	35 844	V. Publicitario	652 EUR (792 USD)

CEAPI

https://epservices.eprensa.com/cgi-bin/view_digital_media.cgi?subclient_id=3158&comps_id=419112006

recordado que este lunes se va a rebasar la cifra de siete millones de personas con pauta completa y quince millones con una sola dosis, el 31 por ciento de la población.

Debido a ese ritmo es cuando ha garantizado que en junio comenzará una vacunación masiva de los menores de 50 años.

Sánchez ha destacado también la trascendencia del certificado verde digital y ha informado de que los primeros resultados de la prueba de su funcionamiento están siendo muy positivos.

El objetivo es operar con este certificado antes de que concluya el mes de junio, lo que ha considerado que va a ser una extraordinaria noticia para el turismo.

Mantente informado accediendo al Canal COVID-19 en Telegram



SMART CITIES

99.9 VALENCIA RADIO
La radio de los valencianos

Encuesta
EL PERIÓDICO DE AQUÍ

¿Estás a favor de que se celebren las Fallas en septiembre?

- Sí
- No
- No lo sé

VOTAR VER RESULTADOS

Te puede gustar
Enlaces Promovidos por Taboola



Genial: Dieser Immobilienrechner ist jetzt frei verfügbar.
Homeday



Wer eine Immobilie besitzt, sollte diesen genialen Rechner kennen
Immo Helden



Der grüne Energietrend beeinflusst die Anleger. Erfahre wie du investieren...
eToro

Medio	murcia.com	Fecha	17/05/2021
Soporte	Prensa Digital	País	España
U. únicos	1329	V. Comunicación	718 EUR (872 USD)
Pág. vistas	4569	V. Publicitario	251 EUR (304 USD)

https://epservices.eprensa.com/cgi-bin/view_digital_media.cgi?subclient_id=3158&comps_id=419194955

Sánchez a los empresarios: "La vacunación es la mejor política económica nacional e internacional"

Fuente: Gobierno de España



Foto: Moncloa / Fernando Calvo

El presidente del Gobierno, Pedro Sánchez, ha participado en la sesión inaugural del Congreso CEAPI -Consejo Empresarial Alianza por Iberoamérica-, una organización constituida por empresarios comprometidos con el Espacio Empresarial Iberoamericano y cuyo principal objetivo es el de fomentar el desarrollo económico y social mediante el intercambio de experiencias, el estímulo a la inversión y la integración.

Se trata de la tercera edición de este Congreso Iberoamericano, que este año cuenta con la presencia de 582 empresarios, 274 de ellos provenientes de América Latina, siendo el mayor encuentro empresarial de la región.

En su intervención sobre "transformación e impacto social" Sánchez ha ensalzado las relaciones entre España e Iberoamérica, unos lazos que el presidente quiere estrechar con el anuncio de una nueva gira por la región en el mes de junio, y en la que irá acompañado de empresas españolas. En primer lugar, viajará a Argentina, un país con el que los vínculos económicos y comerciales son de gran envergadura y con el que se busca renovar la asociación estratégica y adaptarla a los nuevos desafíos. A continuación, viajará a Costa Rica, donde Sánchez mantendrá varios encuentros bilaterales y abordará el drama humanitario provocado por la crisis de refugiados y desplazados que se ha agravado a causa de la pandemia y los recientes huracanes Eta e Iota. Esta gira viene a completar la que ya inició en el verano de 2018, cuando visitó Colombia, Bolivia, Chile y Costa Rica, y los viajes realizados a la región en el periodo previo a la pandemia, como México, Cuba o Guatemala para participar en la Cumbre Iberoamericana.

Ante los empresarios, Sánchez ha destacado además la evolución positiva de las relaciones comerciales y la sólida red institucional y empresarial en la región, la cual contribuye al crecimiento económico y desarrollo de Iberoamérica, y resulta también "esencial para la internacionalización de la economía española", ha dicho. España es el primer país inversor de la Unión Europea en Iberoamérica, y se estima que las empresas españolas han creado en estos años alrededor de 800.000 empleos directos en la región. La reciente aprobación del Plan de Acción para la Internacionalización de la Economía Española 2021-2022, en el que Iberoamérica ocupa un lugar prominente, contempla, entre otros aspectos, la movilización de 4.600 millones de euros para ofrecer apoyo a la internacionalización de las compañías españolas. Por último, Sánchez ha subrayado también el papel destacado de España para alcanzar tres importantes acuerdos comerciales de la Unión Europea con México, Chile y con Mercosur, los cuales, en palabras del presidente "representan la voluntad de crear una alianza estratégica entre la Unión Europea y Iberoamérica".

La vacunación es la mejor política económica nacional e internacional

El presidente ha asegurado que España camina en línea recta hacia la inmunidad de grupo. "La mejor política económica es superar la pandemia", ha asegurado. Sánchez ha explicado que la estrategia de España pasa por la reducción de los contagios -la incidencia acumulada a 14 días en España ha caído más de 35 puntos, el más importante de Europa-, y por las cifras extraordinarias de vacunación día a día: "hoy superaremos los 7 millones de personas con pauta completa y los 15 millones de personas con, al menos, una dosis" ha asegurado, y ha anunciado que junio será el comienzo del inicio de la vacunación masiva de las personas menores de 50 años. En tercer lugar, ha señalado la implantación del Certificado Verde Digital y ha afirmado que el objetivo del Gobierno es operar con él antes de que finalice el mes de junio. "Una gran noticia para nuestro turismo", ha remarcado.

En la misma línea, ha explicado el presidente, España apuesta por la

Comentar

Municipios
-Municipios de la Región-
Publicidad

PLANETA ROCA
SOLARPLUS
Murcia.com
26 295 Me gusta
Me gusta esta página
Guía de empresas
Camisetas Personalizadas
TRIBULEX
Totana.com

murcia.com

Medio	murcia.com	Fecha	17/05/2021
Soporte	Prensa Digital	País	España
U. únicos	1329	V. Comunicación	718 EUR (872 USD)
Pág. vistas	4569	V. Publicitario	251 EUR (304 USD)

CEAPI

https://epservices.eprensa.com/cgi-bin/view_digital_media.cgi?subclient_id=3158&comps_id=419194955

recuperación rápida de Iberoamérica a través de la vacunación y las inversiones. "Nuestra obligación es tender la mano", ha dicho, "y así lo hice saber en la pasada Cumbre Iberoamericana, donde anuncié que España donará a América Latina y el Caribe entre el 5% y el 10% de las vacunas que recibamos en este 2021." "La vacunación es la mejor política económica nacional e internacional. No es posible la recuperación si no es mediante la vacunación masiva. Por tanto, solo desde la unidad, y con espíritu de cooperación, superaremos la pandemia. Y España es el mejor aliado de Iberoamérica en este terreno" ha concluido.

Por último, Sánchez ha expresado que es "indispensable" que las instituciones financieras internacionales y los Bancos de Desarrollo diseñen nuevos instrumentos -o adapten los ya existentes- para que los países de ingresos medios tengan acceso a fuentes de financiación favorables y flexibles. En este sentido, ha explicado el presidente, se ha abierto una oportunidad con la inminente aprobación por el Fondo Monetario Internacional de una nueva asignación de Derechos Especiales de Giro por valor de 650.000 millones de dólares. "España y el resto de países latinoamericanos hemos propuesto la creación de una nueva herramienta, financiada con préstamos de esos Derechos Especiales de Giro de países desarrollados, para apoyar a los países de renta media más vulnerables. El objetivo de esta propuesta es compartido por todos: cumplir con los Objetivos de Desarrollo Sostenible", ha finalizado.



Te puede gustar

Enlaces Promovidos por Taboola



¿Es Bitcoin una buena inversión? Aprende todo lo que necesitas saber antes de comenzar a operar

eToro Blog Post

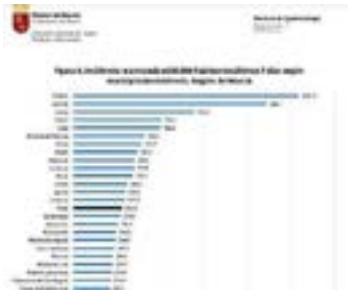

Los cribados en los municipios con más incidencia permiten detectar un mayor número de positivos Covid



Audífonos invisibles: descubre gratis qué son y cómo funcionan (Se buscan 500 personas)

Prueba gratuita audífono

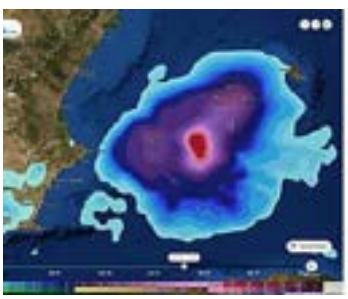

Posible DANA con lluvias fuertes en las regiones mediterráneas



29+ Fotos de submarinos enormes abandonados

Comedy

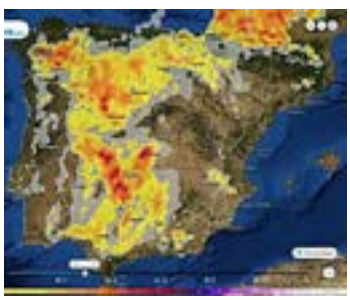

Llegan tormentas muy fuertes con granizo causadas por una DANA

Tribuna ávila.com

Medio	Tribuna Ávila	Fecha	17/05/2021
Soporte	Prensa Digital	País	España
U. únicos	960	V. Comunicación	656 EUR (796 USD)
Pág. vistas	3322	V. Publicitario	229 EUR (278 USD)

CEAPI

https://epservices.eprensa.com/cgi-bin/view_digital_media.cgi?subclient_id=3158&comps_id=419103303

Pedro Sánchez pone fecha a la "vacunación masiva" de los menores de 50 años

17.05.2021 · NACIONAL TRIBUNA



El presidente del Gobierno, Pedro Sánchez

Anuncia que en junio, mes en que también se pondrá en marcha el certificado verde.

El presidente del Gobierno, Pedro Sánchez, anunció que en el **mes de junio habrá un proceso de "vacunación masiva de menores de 50 años" en España,** una vez que quede completada la inmunización de los más mayores. Así lo dijo en la inauguración el I**V Congreso Iberoamericano CEAPI** (Consejo Empresarial Alianza por Iberoamérica), en el que **anunció también que en junio se pondrá en marcha el certificado verde.**

*"**Hoy vamos a superar los 7 millones de personas con pauta completa y los 15 millones con al menos** una dosis, por lo que una vez que la inmensa mayoría de ciudadanos de 70 a 79 años tenga la pauta completa este mes de mayo, **en junio, será el comienzo de vacunación masiva de menores de 50 años"**,* dijo.

El jefe del Ejecutivo recordó que quedan ***"93 días para lograr la inmunidad de grupo"*** y avanzó que entre el **8 y el 11 de junio realizará una gira por varios países iberoamericanos,** que le llevará a Argentina y Costa Rica, para "renovar la relación estratégica" de España con esta región.

Lo más leído comentado votado

1 Ethan Alcaraz, el primer candidato trans a Mister Reinado Nacional de Belleza de España representando a Ávila



2 CCOO denuncia "falta de previsión" en las obras de la unidad de radioterapia en Ávila



3 Malestar en los sindicatos: "Renfe sigue deteriorando el servicio en Ávila"



4 Victoria y a esperar



Últimas noticias

1 Pedro Sánchez pone fecha a la "vacunación masiva" de los menores de 50 años



2 La ONCE dedica un cupón al Día Mundial de Internet y reivindica la supresión de barreras tecnológicas



3 Se atasca la investigación de las cartas con balas de la campaña de Madrid porque no hay huellas de los autores



4 Quince militares heridos tras un accidente de dos blindados en unas maniobras



saludadiario.es

Medio	Salud a Diario	Fecha	17/05/2021
Soporte	Prensa Digital	País	España
U. únicos	545	V. Comunicación	578 EUR (702 USD)
Pág. vistas	3497	V. Publicitario	202 EUR (245 USD)

CEAPI

https://epservices.eprensa.com/cgi-bin/view_digital_media.cgi?subclient_id=3158&comps_id=419389232

Pacientes de cerca

Por P. C. P. | Lunes, 17 Mayo 2021 17:25

PANDEMIA

España suma 11.061 positivos de covid-19 y 93 fallecidos el fin de semana, y reduce la incidencia a 151 casos por 100.000 habitantes

Pedro Sánchez asegura que "la vacunación es la mejor política económica nacional e internacional" y anuncia que las dosis llegarán en junio a los menores de 50 años, tras superarse hoy los 7 millones de personas con pauta completa

Vote este artículo (0 votos) Imprimir | Email | 0 Comentarios



Una sanitaria realiza una prueba PCR a un paciente.

El Ministerio de Sanidad ha notificado este lunes 11.061 nuevos casos de coronavirus correspondientes al fin de semana, con una media de 5.530 diarios, lo que supone no sólo un descenso respecto a los 6.347 contagios del viernes, sino también una reducción de más del 20% en relación al lunes pasado, cuando se sumaron 13.984 positivos a la estadística general.

Una mejoría creciente que se traduce también en que la incidencia media acumulada durante los últimos 14 días se reduce más de diez puntos, situándose en 151 contagios por cada 100.000 habitantes, una cifra que, como ha confirmado el director del Centro de Coordinación de Alertas y Emergencias, Fernando Simón, consolida la tendencia descendente en casi todas las comunidades autónomas, aunque prefiere no dar fechas concretas para hablar de la nueva normalidad.

"Estamos evolucionando muy bien, con coberturas de vacunación muy buenas, pero todavía no tenemos una inmunidad comunitaria suficientemente alta como para relajar las medidas de protección personal", ha señalado. Mucho menos en los territorios con peores registros epidemiológicos.

El País Vasco (295) sigue liderando la incidencia de la enfermedad en España, pero con una evolución positiva; y es, junto con **Melilla (253)**, la única comunidad que continúa en riesgo extremo de transmisión al superar los 250 casos por 100.000 habitantes. **Madrid (239)** ha superado esta situación a lo largo del fin de semana. En el lado opuesto, con incidencia inferior al centenar de positivos por 100.000, se sitúan Asturias, Baleares, Canarias, Ceuta, Valencia, Extremadura, Galicia y Murcia.

Respecto a la mortalidad vinculada al SARS-CoV-2, la estadística suma hoy **93 fallecidos más**, un aumento respecto a las 58 notificados el viernes, pero en este caso referentes a dos jornadas, la del sábado y la del domingo.

Desde el inicio de la pandemia, en España se han contabilizado más de **3,61 millones de contagios confirmados,** y **79.432 personas han muerto** con covid-19, según el informe publicado por el Ministerio de Sanidad.



Vademécum



SUPLEMENTOS PARA EMBARAZADAS

Grupo Italfarmaco presenta en España el nuevo NATALBEN Supra®

La nueva fórmula incluye colina para reforzar la salud de la madre durante el embarazo y el desarrollo óptimo del bebé

"Grupo Italfarmaco presenta el nuevo NATALBEN Supra®, que ahora incluye colina proveniente de una fuente natural en su composición, la misma que está presente en la leche materna."

Opinión

= EN ABIERTO =

La renovación de la vida

Lunes, 17 Mayo 2021 08:17

***Periodista y guerrillera de muchas batallas**

"Siempre he considerado que las profesiones para las que hay que tener una gran vocación son la medicina y la enseñanza. Nuestra vida depende del médico y demás sanitarios. El futuro de los niños y adolescentes, del grado de culturización, del amplio conocimiento de las materias que se imparten y del grado de comprensión de los profesores hacia los alumnos."

Charo Orgaz*

saludadiario.es

Medio	Salud a Diario	Fecha	17/05/2021
Soporte	Prensa Digital	País	España
U. únicos	545	V. Comunicación	578 EUR (702 USD)
Pág. vistas	3497	V. Publicitario	202 EUR (245 USD)

https://epservices.eprensa.com/cgi-bin/view_digital_media.cgi?subclient_id=3158&comps_id=419389232

INFECCIONES POR SARS-CoV-2 CONFIRMADAS

- **DESDE EL INICIO DE LA EPIDEMIA:** 3.615.860 (*11.061 más que ayer*)
- **DIAGNOSTICADAS EL DÍA PREVIO:** 1.170 (*3.084 en el informe anterior*)
- **MEDIA DIARIA DE CASOS DETECTADOS EN LA ÚLTIMA SEMANA:** 4.422 (*4.751 ayer*)

FALLECIMIENTOS ASOCIADOS A LA EPIDEMIA

- **TOTAL ACTUALIZADO:** 79.432 (*93 más que ayer*)
- **EN LOS ÚLTIMOS 7 DÍAS:** 171 (*246 en el informe anterior*)

HOSPITALIZACIONES POR COVID-19

- **PACIENTES HOSPITALIZADOS:** 6.923 *(-165)*
- **INGRESOS EN LAS ÚLTIMAS 24 HORAS:** 494 (*702 en el informe de ayer*)
- **OCUPACIÓN DE CAMAS POR PACIENTES COVID:** 5,5%

- **AFECTADOS EN UCI:** 1.836 (*-63*)
- **OCUPACIÓN DE UCI POR PACIENTES COVID:** 18,6%

En el siguiente gráfico pueden observarse las cifras actuales de incidencia acumulada, casos diagnosticados, fallecidos e incremento diario de contagios en las distintas CCAA (los datos muestran la información correspondiente a la última actualización de Sanidad):

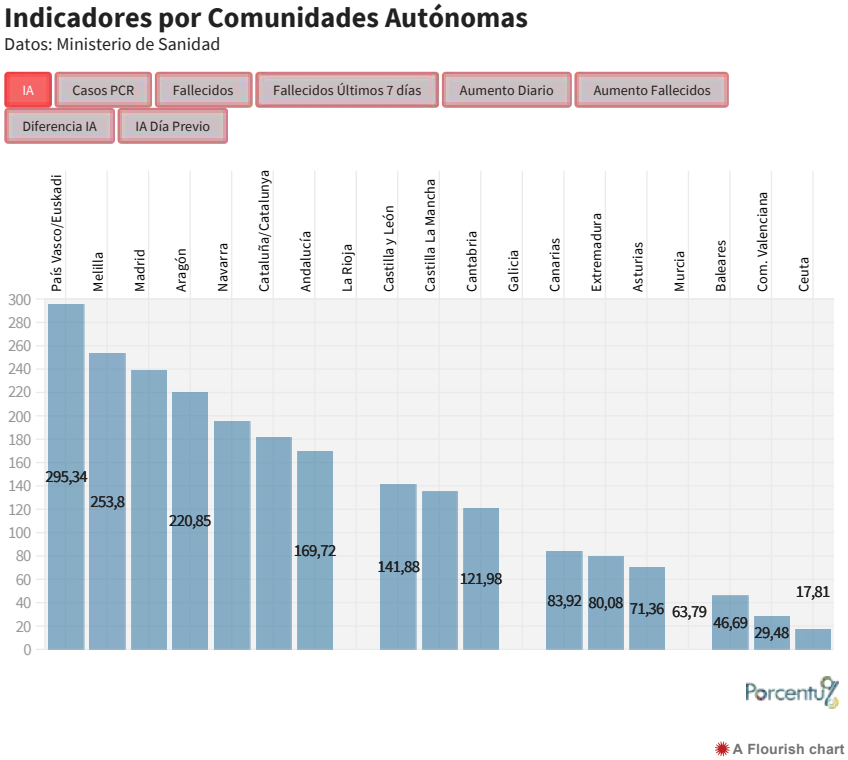

LA OCUPACIÓN UCI SIGUE BAJANDO

En estos momentos, los hospitales españoles registran **6.923 ingresos** de pacientes con coronavirus, 165 menos que ayer. Las personas con covid-19 que reciben atención **en las unidades de cuidados intensivos son 1.836**, lo que supone 63 menos que en el balance anterior.

En las últimas 24 horas han sido hospitalizados 494 afectados por el SARS-CoV-2, y en este mismo periodo se han notificado 293 altas. Con estas cifras, la ocupación hospitalaria media por pacientes con covid-19 vuelve a bajar hasta el 5,5%, mientras que en las UCI desciende al 18,6%.

En el siguiente gráfico pueden observarse las cifras de ocupación, hospitalizaciones, ingresos en las últimas 24 horas, pacientes en UCI y altas en las distintas CCAA (los datos muestran la información correspondiente a la última actualización de Sanidad):

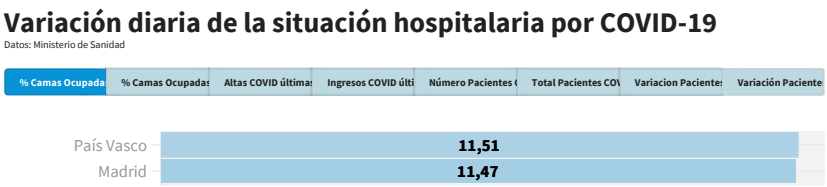

A fondo



Lecturas de ciencia para el Día del Libro

El Consejo Superior de Investigaciones Científicas (C ...
Leer más

LO ÚLTIMO DEL DÍA | LO + LEÍDO

1. Fijado el precio del ARI-0001, la primera terapia CAR-T pública contra la leucemia
2. España suma 11.061 positivos de covid-19 y 93 fallecidos el fin de semana, y reduce la incidencia a 151 casos por 100.000 habitantes
3. Castilla y León reduce a 15 los municipios con medidas excepcionales por la covid-19, que hoy deja 122 nuevos casos y cuatro defunciones
4. Colegios de médicos, sociedades científicas y CCAA insisten en pedir cambios en el sistema de elección de plazas de formación sanitaria
5. El hospital Gregorio Marañón, primero en el mundo en realizar a un bebé un trasplante de corazón en asistolia y grupo sanguíneo incompatible

Tweets por @SaDiario

Salud a Diario
@SaDiario
La primera terapia CAR-T pública será incluida el 1 de junio como prestación de SNS - Salud a Diario saludadiario.es/hospital/la-co...



46min

Salud a Diario
@SaDiario
15 municipios siguen con mayores restricciones por la covid-19 en Castilla y León, que suma 122 contagios - Salud a Diario saludadiario.es/pacientes-de-c...

Insertar Ver en Twitter

saluddiario.es

Medio	Salud a Diario	Fecha	17/05/2021
Soporte	Prensa Digital	País	España
U. únicos	545	V. Comunicación	578 EUR (702 USD)
Pág. vistas	3497	V. Publicitario	202 EUR (245 USD)

CEAPI

https://epservices.eprensa.com/cgi-bin/view_digital_media.cgi?subclient_id=3158&comps_id=419389232

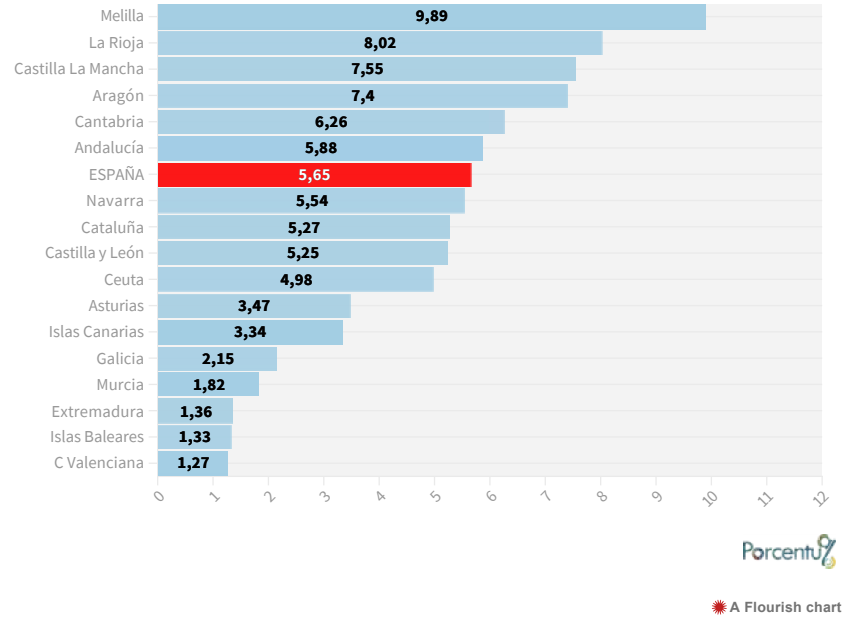



EL 15% DE LA POBLACIÓN VACUNADA AL COMPLETO

Desde el inicio de la campaña de inmunización frente a la covid-19, el pasado 27 de diciembre, en España se han administrado más de 22,3 millones de vacunas (el 93% de todas las distribuidas entre las CCAA de los laboratorios Janssen, Pfizer, Moderna y AstraZeneca). Más de **7,2 millones de personas han completado la pauta de vacunación**, lo que supone el 15,2% de la población diana. El porcentaje se eleva al 32,3% si se tienen en cuenta los ciudadanos que han recibido al menos una dosis (15,3 millones).

El informe sobre la gestión de la vacunación del Ministerio de Sanidad incluye las coberturas según los grupos de edad y las comunidades autónomas, diferenciando las personas con al menos una dosis y las que han completado la pauta con pauta. También puede consultar la situación de cada territorio en este gráfico de PORCENTUAL:

Evolución de la Vacunación en España

Datos: Ministerio de Sanidad

Busca una Comunidad

Si No

Comunidad	Dosis entregadas	Dosis administradas	Dosis administradas en el último día	% de vacunación	Personas con pauta completada	Aumento de Personas con la pauta completada
ESPAÑA	23878785	22313088	629381	98.4	7213716	237033
Andalucía	3938030	3768883	101253	35.7	1229767	36996

saluddiario.es

Medio	Salud a Diario	Fecha	17/05/2021
Soporte	Prensa Digital	País	España
U. únicos	545	V. Comunicación	578 EUR (702 USD)
Pág. vistas	3497	V. Publicitario	202 EUR (245 USD)

CEAPI

https://epservices.eprensa.com/cgi-bin/view_digital_media.cgi?subclient_id=3158&comps_id=419389232

Aragón	741995	700668	9333	94.4	241830	709
Asturias	663815	650728	23108	98	230361	10440
Baleares	478930	443932	17715	92.7	135816	5303
Canarias	921880	823733	33233	89.4	267073	10223
Cantabria	327995	301950	7471	92.1	100371	4353
Castilla y Leon	1553315	1422494	26961	91.6	516360	13053
Castilla La Mancha	1055825	991513	42571	93.9	324249	13879
Cataluña	3814320	3512534	114209	92.1	1098215	24020
C. Valenciana	2397330	2217729	22110	92.5	709438	11919
Extremadura	597475	570276	12206	95.4	198107	6599
Galicia	1645165	1607078	42810	97.7	543552	26280
La Rioja	173895	163215	2184	93.9	55335	2162
Madrid	3178535	2942235	101612	92.6	900172	42059
Murcia	684615	590226	17069	86.2	190707	4886
Navarra	339645	332283	9891	97.8	108014	4999
País Vasco	1211300	1140415	44039	94.1	338938	19098
Ceuta	31740	29229	803	92.1	8323	53
Melilla	31640	26269	684	83	7531	39

A Flourish data visualization

PEDRO SÁNCHEZ: "LA VACUNACIÓN ES LA MEJOR POLÍTICA ECONÓMICA"

El presidente del Gobierno, Pedro Sánchez, ha asegurado que España camina en línea recta hacia la inmunidad de grupo durante la a sesión inaugural del Congreso CEAPI -Consejo Empresarial Alianza por Iberoamérica-, una organización constituida por empresarios comprometidos con el Espacio Empresarial Iberoamericano y cuyo principal objetivo es el de fomentar el desarrollo económico y social mediante el intercambio de experiencias, el estímulo a la inversión y la integración.



"La mejor política económica es superar la pandemia", ha asegurado. Sánchez ha explicado que la estrategia de España pasa por la reducción de los contagios -la incidencia acumulada a 14 días en España ha caído más de 35 puntos, el más importante de Europa-, y por las cifras extraordinarias de vacunación día a día: "Hoy superaremos los 7 millones de personas con pauta completa y los 15 millones de personas con, al menos, una dosis" ha asegurado, y ha anunciado que **junio será el comienzo del inicio de la vacunación masiva de las personas menores de 50 años.** En tercer lugar, ha señalado la implantación del Certificado Verde Digital y ha afirmado que el objetivo del Gobierno es operar con él antes de que finalice el mes de junio. "Una gran noticia para nuestro turismo", ha remarcado.

En la misma línea, ha explicado el presidente, España apuesta por la recuperación rápida de Iberoamérica a través de la vacunación y las inversiones. "Nuestra obligación es tender la mano", ha dicho, "y así lo hice saber en la pasada Cumbre Iberoamericana, donde anuncié que **España donará a América Latina y el Caribe entre el 5% y el 10% de las vacunas que recibamos en este 2021".**

"La vacunación es la mejor política económica nacional e internacional. **No es posible la recuperación si no es mediante la vacunación masiva.** Por tanto, solo desde la unidad, y con espíritu de cooperación, superaremos la pandemia. Y España es el mejor aliado de Iberoamérica en este terreno", ha concluido.

MÁS DE 111.000 PRUEBAS DIAGNÓSTICAS AL DÍA

Las comunidades autónomas han notificado al Ministerio de Sanidad que, hasta el 13 de mayo, han llevado a cabo un total de 42.089.670 pruebas diagnósticas. De estas, 31.361.349 son PCR y 10.728.321 son test de antígenos.

En la última semana, del 7 al 13 mayo, las comunidades autónomas han realizado un total de 518.783 PCR, una media de 74.111 PCR al día.

Además, desde el 7 al 13 de mayo, las comunidades autónomas han llevado a cabo un total de 261.009 test de antígenos (37.287 de media al día). Sumados a las PCR realizadas, suponen un total de 779.792 pruebas diagnósticas realizadas en este periodo, 111.398 al día. Aumenta así un 2% el número de pruebas

saludadiario.es

Medio	Salud a Diario	Fecha	17/05/2021
Soporte	Prensa Digital	País	España
U. únicos	545	V. Comunicación	578 EUR (702 USD)
Pág. vistas	3497	V. Publicitario	202 EUR (245 USD)

CEAPI

https://epservices.eprensa.com/cgi-bin/view_digital_media.cgi?subclient_id=3158&comps_id=419389232

diagnósticas realizadas, con una tasa de 893,62 por cada 1.000 habitantes.

Progresivamente, se van desarrollando nuevas técnicas para el diagnóstico de la infección por SARS-Cov2, como es el caso de las pruebas rápidas de antígeno que las Consejerías de Sanidad están empezando a introducir en la gestión de la pandemia.

Puede consultar las pruebas por CCAA en ESTE ENLACE.

163,1 MILLONES DE CASOS Y MÁS DE 3,38 MILLONES DE MUERTES EN EL MUNDO

Las infecciones por SARS-CoV-2 han afectado a más de **163,1 millones de personas en el mundo**, y la cifra de muertes vinculadas a la pandemia supera los **3,38 millones**, según la información publicada esta tarde por la Universidad Johns Hopkins. EEUU, Brasil, India, México, Reino Unido, Italia y Rusia son los países con un mayor número de decesos por covid-19.

En Europa, los datos facilitados hoy por el Ministerio de Sanidad español indican que se han registrado hasta el momento **más de 52,2 millones de casos confirmados** de covid-19.

En la tabla inferior puede consultarse el detalle de los **países europeos con más contagios diagnosticados:**



UN NUEVO VIRUS IDENTIFICADO A FINALES DE 2019

El nuevo coronavirus fue identificado a finales de 2019 en China, donde se descubrió una nueva cepa que no se había visto previamente en seres humanos.

El brote fue declarado como una Emergencia de Salud Pública de Importancia Internacional (ESPII) el 30 de enero de 2020 y como pandemia global el 11 de marzo. La Organización Mundial de la Salud ha denominado **covid-19** (enfermedad infecciosa por coronavirus-19) a la enfermedad causada por el **coronavirus SARS-CoV-2**.

Si se presenta alguno de los síntomas asociados a la infección, **las autoridades sanitarias recomiendan CONTACTAR TELEFÓNICAMENTE** con los servicios de salud. Además, desde la Administración se recuerda la importancia de **informarse a través de canales oficiales y rigurosos** y prestar atención a la proliferación de bulos.

Twittear Like Sign Up to see what your friends like.

Ingresos incidencia acumulada Covid19 restricciones pandemia coronavirus estado de alarma confinamiento toque de queda COVID 19 test de antígenos vacuna covid coronavirus España

Artículos relacionados

- Castilla y León reduce a 15 los municipios con medidas excepcionales por la covid-19, que hoy deja 122 nuevos casos y cuatro defunciones
- La renovación de la vida
- Castilla y León declara 151 casos de coronavirus, un 42% menos que ayer
- La promoción de la salud mental, otra 'vacuna' para hacer frente a la pandemia
- La pandemia deja 262 nuevos contagios confirmados en Castilla y León, que registra cuatro muertes de personas con covid

Más en esta categoría: « España vuelve a superar los 6.000 casos de covid-19 y se ralentiza el descenso de la epidemia Los casos de covid-19 casi se duplican en España disparando la incidencia acumulada por encima de los 150 contagios por 100.000 habitantes »

Deja un comentario

Recordamos que SALUD A DIARIO es un medio de comunicación que difunde información de carácter general

saludadiario.es

Medio	Salud a Diario	Fecha	17/05/2021
Soporte	Prensa Digital	País	España
U. únicos	545	V. Comunicación	578 EUR (702 USD)
Pág. vistas	3497	V. Publicitario	202 EUR (245 USD)

CEAPI

https://epservices.eprensa.com/cgi-bin/view_digital_media.cgi?subclient_id=3158&comps_id=419389232

relacionada con distintos ámbitos sociosanitarios, por lo que NO RESPONDEMOS a consultas concretas sobre casos médicos o asistenciales particulares. Las noticias que publicamos no sustituyen a la información, el diagnóstico y/o tratamiento o a las recomendaciones QUE DEBE FACILITAR UN PROFESIONAL SANITARIO ante una situación asistencial determinada.

SALUD A DIARIO se reserva el derecho de no publicar o de suprimir todos aquellos comentarios contrarios a las leyes españolas o que resulten injuriantes, así como los que vulneren el respeto a la dignidad de la persona o sean discriminatorios. No se publicarán datos de contacto privados ni serán aprobados comentarios que contengan 'spam', mensajes publicitarios o enlaces incluidos por el autor con intención comercial.

En cualquier caso, SALUD A DIARIO no se hace responsable de las opiniones vertidas por los usuarios a través de los canales de participación establecidos, y se reserva el derecho de eliminar sin previo aviso cualquier contenido generado en los espacios de participación que considere fuera de tema o inapropiados para su publicación.

*Campos obligatorios.

(*)Escribe tu nombre ...

(*)Escribe email ...

Escribe la URL de tu sitio Web ...

Mensaje

No soy un robot

reCAPTCHA
Privacidad - Términos

Enviar comentario

volver arriba

De interés



FARMACIAS DE GUARDIA



DONACIONES DE SANGRE



ESTA SEMANA SUGERIMOS...



EL BUZÓN DEL PACIENTE

Noticias al azar

Fijado el precio del ARI-0001, la primera terapia CAR-T pública contra la leucemia

España suma 11.061 positivos de covid-19 y 93 fallecidos el fin de semana, y reduce la incidencia a 151 casos por 100.000 habitantes

Castilla y León reduce a 15 los municipios con medidas excepcionales por la covid-19, que hoy deja 122 nuevos casos y cuatro defunciones

Colegios de médicos, sociedades científicas y CCAA insisten en pedir cambios en el sistema de elección de plazas de formación sanitaria

El hospital Gregorio Marañón, primero en el mundo en realizar a un bebé un trasplante de corazón en asistolia y grupo sanguíneo incompatible

España sufre un aumento sin precedentes de casos del virus del Nilo Occidental

servimedia.es
El compromiso de la información

Medio	Servimedia	Fecha	17/05/2021
Soporte	Prensa Digital	País	España
U. únicos	233	V. Comunicación	512 EUR (609 USD)
Pág. vistas	692	V. Publicitario	179 EUR (212 USD)

https://www.servimedia.es/noticias/1850907

Sánchez anuncia la vacunación masiva de menores de 50 años para junio

original

Ampliación

Vacunación

- Señala que antes de que acabe junio estará en marcha el 'certificado verde'



Pedro Sánchez, durante su intervención | Foto: Pool Moncloa/Fernando Calvo

El presidente del Gobierno, Pedro Sánchez, anunció este lunes que en el mes de junio habrá un proceso de "vacunación masiva de menores de 50 años" en España, una vez que quede completada la inmunización de los más mayores, y se transite en "línea recta" hacia la inmunidad de grupo que confía alcanzar en verano.

Así lo dijo en la inauguración el IV Congreso Iberoamericano CEAPI (Consejo Empresarial Alianza por Iberoamérica), en el que anunció también que en junio se pondrá en marcha el certificado verde.

"Hoy vamos a superar los 7 millones de personas con pauta completa y los 15 millones con al menos una dosis, por lo que una vez que la inmensa mayoría de ciudadanos de 70 a 79 años tenga la pauta completa este mes de mayo, en junio, será el comienzo de vacunación masiva de menores de 50 años", dijo.

El jefe del Ejecutivo, que recordó que quedan "93 días para lograr la inmunidad de grupo", avanzó que entre el 8 y el 11 de junio realizará una gira por varios países iberoamericanos, que le llevará a Argentina y Costa Rica, para "renovar relación estratégica" de España con esta región.

En este contexto, reiteró que resulta "imprescindible" llevar a "todos los rincones del mundo" el mayor número de dosis posibles porque "la vacunación es la mejor política económica" y sin ella no habrá recuperación. "No es posible la recuperación si no es mediante la vacunación masiva".

Sánchez recordó que la pretensión de España es "ayudar, tender la mano" a la región

servimedia.es
El compromiso de la información

Medio	Servimedia	Fecha	17/05/2021
Soporte	Prensa Digital	País	España
U. únicos	233	V. Comunicación	512 EUR (609 USD)
Pág. vistas	692	V. Publicitario	179 EUR (212 USD)

CEAPI

https://www.servimedia.es/noticias/1850907

iberoamericana que, pese a concentrar el 5% de la población mundial, acapara el 30% de afectados por Covid-19.

Reiteró que España donará entre el 5% y el 10% de las vacunas que recibíamos en este 2021, no solo América Latina sino también a la región del Caribe, una cantidad "humilde" pero importante para España en el contexto internacional, de 7,5 millones de dosis, lo que despertó los aplausos -única vez en todo el discurso- de los presentes.

El presidente destacó que este anuncio "no ha encontrado ninguna oposición por parte de ningún partido político, sino, al contrario, que lo han aplaudido y respaldado" porque se trata de un acto de solidaridad, máxima con países que en España "entendemos como hermanos".

PRESSDIGITAL TE INFORMA

Medio	pressdigital.es	Fecha	17/05/2021
Soporte	Prensa Digital	País	España
U. únicos	220	V. Comunicación	510 EUR (618 USD)
Pág. vistas	702	V. Publicitario	178 EUR (216 USD)

CEAPI

https://www.pressdigital.es/texto-diario/mostrar/2887840/agenda-grafica-dia-17-mayo



Agenda gráfica para el día 17 de mayo

AGENCIAS | Lunes, 17 de mayo de 2021, 10:20

Enviamos a continuación las previsiones que configuran la cobertura gráfica de Europa Press para el día 17 de mayo:

-- 9.00 horas: En Madrid, el presidente del Gobierno, Pedro Sánchez, inaugura el IV Congreso Iberoamericano de CEAPI. El evento se celebrará en CaixaForum Madrid.

-- 9.30 horas: en Santa Cruz de Tenerife, inauguración del Foro Económico Español: Canarias tras la covid-19, bajo la organización de Invertia, El Español y Diario de Avisos. Intervienen a las 9:30h. Pedro J. Ramírez, presidente ejecutivo y director de El Español, a las 9:50 Reyes Maroto Illera, ministra de Industria, Comercio y Turismo y a las 10:15 Ángel Víctor Torres, presidente del Gobierno de Canarias.

-- 10.00 horas: En Madrid, el ministro del Interior, Fernando Grande-Marlaska, inaugura la Jornada de la Dirección General de Tráfico (DGT) sobre los 30 km/h 'Hacia un nuevo modelo de ciudad'. En la Dirección General de Tráfico. C/ Josefa Valcárcel, 44.

-- 10.00 horas. En Pamplona. La ministra de Asuntos Económicos y Transformación Digital, Nadia Calviño, y la presidenta del Gobierno de Navarra, María Chivite, intervienen en el acto 'Navarra Digital Territory', en el marco del Día Mundial de Internet. En el Pabellón Navarra Arena.

-- 10.30 horas: En Madrid, manifestación convocada por Alianza Por la Bajada del IVA al 10% a la Peluquería y Estética para reclamar un IVA reducido en toda España. Desde el Paseo del Prado al Congreso de los Diputados.

-- 10.30 horas: en Valencia, el president de la Generalitat, Ximo Puig, recibe a la ministra de Igualdad, Irene Montero. Los medios gráficos podrán tomar imágenes al inicio del acto. Palau de la Generalitat.

-- 11.00 horas. En Madrid: la ministra de Defensa, Margarita Robles, visita la Agrupación de Infantería de Madrid. Calle Arturo Soria 291.

-- 11.30 horas: En Cádiz, el presidente de la Junta de Andalucía, Juanma Moreno, inaugura la escultura de homenaje a los profesionales sanitarios y de los sectores esenciales. Asiste también el portavoz del grupo parlamentario de Ciudadanos en Andalucía y miembro de la junta directiva del Comité Autonómico del partido, Sergio Romero. En el jardín situado frente a la glorieta de Lebón, en la confluencia de la avenida de la Sanidad Pública y la calle Tolosa Latour.

-- 11.30 horas. En Madrid, el alcalde de Madrid, José Luis Martínez-Almeida, visita el punto limpio fijo de Arganzuela con motivo del Día Mundial del Reciclaje. Acuden también el delegado de Medio Ambiente y Movilidad, Borja Carabante, y la concejala del distrito, Cayetana Hernández de la Riva. En el Punto Limpio Fijo de Arganzuela. Calle Estrella Denébola, 5.

-- 11.30 horas. Pool. En Madrid, jornada en el Congreso de los Diputados sobre el Estado Abierto, con motivo de la celebración de la Semana de la Administración Abierta. Preside la jornada la presidenta del Congreso, Meritxell Batet. Intervienen la presidenta del Senado, Pilar Llop; el presidente del CGPJ, Carlos Lesmes, y el ministro de Política Territorial y Función

ÚLTIMA HORA

Agenda gráfica para el día 17 de mayo

Robles alaba a Yolanda Díaz y asegura que el Gobierno tiene "mucha energía" para completar la legislatura

Los envasadores de agua mineral piden potenciar la colaboración público-privada y apostar por la investigación

Calviño dice que España está "en transición" hacia una "fuerte recuperación" en la segunda parte del año

LO MÁS LEÍDO

1 Queserías Entrepinares se hace con el galardón al Mejor Queso de la Comunidad de Madrid

2 Los vecinos del municipio almeriense de Tres Villas, desesperados por la mala gestión del ayuntamiento

3 Un antiguo meteorito encontrado en el desierto del Sahara revela la historia de Marte

4 Primeras páginas de los diarios llegados esta noche a nuestra redacción

5 La relación entre el alcohol y los ciclos menstruales que necesitas conocer

6 El Ibex 35 arranca la semana con un alza del 0,34%, anclado en los 9.100 enteros

7 Los trabajadores de BBVA vuelven a movilizarse este lunes contra el ERE

8 La feria tecnológica DES congregará a hasta 12.000 personas desde este martes en Madrid

PRESSDIGITAL TE INFORMA

Medio	pressdigital.es	Fecha	17/05/2021
Soporte	Prensa Digital	País	España
U. únicos	220	V. Comunicación	510 EUR (618 USD)
Pág. vistas	702	V. Publicitario	178 EUR (216 USD)

CEAPI

https://www.pressdigital.es/texto-diario/mostrar/2887840/agenda-grafica-dia-17-mayo

Pública, Miquel Iceta. En la sala Ernest Lluch.

-- 12.00 horas: En Madrid, photocall de la película SWEAT. En los Cines Embajadores. Sta. María de la Cabeza, 5.

-- 12.00 horas. En Santiago de Compostela. Concentración convocada por la plataforma Queremos Galego. En la Plaza del Obradoiro.

-- 12.30 horas: En Barcelona, presentación presencial de la obra 'La habitación de María' con la actriz Concha Velasco y el dtor. José Carlos Plaza (Teatre Goya).

-- 13.00 horas. En Vigo. Pleno por el Día de las Letras Galegas. En el Auditorio Mar de Vigo.

-- 13.00 horas: En Barcelona. Rueda de prensa del PSC.
-- 13.30 horas. En Madrid: reunión del Comité Ejecutivo de Ciudadanos (Cs). Alcalá, 253.

-- 13.30 horas: En Barcelona, rueda de prensa del vicepte. Pere Aragonès (ERC) y Jordi Sànchez (Junts) para presentar el principio de acuerdo para desencallar la investidura y formar un Govern de coalición (Palau Robert: jardines).

-- 16.00 horas: En Barcelona, Generalitat y Mobile World Capital Barcelona presentan un programa para ofrecer formación profesional para empleo de nivel superior en el ámbito digital, con los consellers Ramon Tremosa y Chakir el Homrani (Pier 01. Pl.Pau Vila 1).

-- 17.15 horas: En Sevilla, el presidente de la Confederación de Empresarios de Andalucía (CEA), Javier González de Lara; el consejero de la Presidencia, Administración Pública e Interior, Elías Bendodo; la consejera de Empleo, Formación y Trabajo Autónomo, Rocío Blanco; y el consejero de Salud y Familias, Jesús Aguirre, participan en la puesta en marcha del centro de testeo del Plan Sumamos. Salud+Economía. En la CEA.

-- 18.00 horas: En Madrid, concentración contra los despidos de BBVA. En Paseo de Recoletos, 10.

-- 18.00 horas. Pool. En Madrid, el ministro de Política Territorial y Función Pública, Miquel Iceta, y la vicepresidenta segunda y ministra de Asuntos Económicos y Transformación Digital, Nadia Calviño, presentan en rueda de prensa, el componente 11 del Plan de Recuperación, Transformación y Resiliencia enviado a la Comisión Europea. En el Complejo de la Moncloa.

-- 18.30 horas. Pool. En Madrid, rueda de prensa en el Ministerio de Sanidad sobre el desarrollo de la pandemia.

Pueden consultar las imágenes del servicio gráfico de Europa Press en https://fotos.europapress.es/

NOTICIAS RELACIONADAS

Agenda gráfica para el día 17 de mayo

Los envasadores de agua mineral piden potenciar la colaboración público-privada y apostar por la investigación



Calviño dice que España está "en transición" hacia una "fuerte recuperación" en la segunda parte del año

COMENTAR

Sin comentarios

PRESSDIGITAL TE INFORMA

Medio	pressdigital.es	Fecha	17/05/2021
Soporte	Prensa Digital	País	España
U. únicos	220	V. Comunicación	510 EUR (619 USD)
Pág. vistas	702	V. Publicitario	178 EUR (216 USD)

CEAPI

https://www.pressdigital.es/texto-diario/mostrar/2889358/agenda-grafica-dia-18-mayo



Agenda gráfica para el día 18 de mayo

AGENCIAS | Lunes, 17 de mayo de 2021, 23:12

Enviamos a continuación las previsiones que configuran la cobertura gráfica de Europa Press para el día 18 de mayo:

-- A partir de las 10:00 horas: Pool. En Madrid, cobertura de distintas actividades en el Consejo de los Diputados.

-- 10:00 horas: en Valencia, acto de apertura del 43 Congreso Confederal de la UGT. Intervienen, entre otros, el presidente de la CEOE, Antonio Garamendi; el secretario general de CCOO, Unai Sordo; el presidente de la CES y Secretario General de CFDT, Laurent Berger; el ministro de Transportes, Movilidad y Agenda Urbana, José Luis Ábalos; la vicepresidenta tercera y ministra de Trabajo y Economía Social, Yolanda Díaz y el secretario general de UGT, Pepe Álvarez.

-- 11.00 horas: en Barcelona, la concejal Rosa Alarcón asiste a la presentación de la pruebas del autobús eléctrico MAN Lion's City 18E en Barcelona.

-- 11:45 horas: en Madrid, intervención del presidente del PP, Pablo Casado, en el IV Congreso Iberoamericano CEAPI para líderes de compañías y familias empresarias, que bajo el título Transformación e Impacto social: Las mejores empresas para el planeta

-- 12.00 horas (aproximadamente): Pool. En Madrid, rueda de prensa tras el Consejo de Gobierno presidido por la presidenta en funciones de la Comunidad de Madrid, Isabel Díaz Ayuso.

-- 13:00 horas (aproximadamente): Pool. En Madrid, rueda de prensa tras el Consejo de Ministros.

-- 13.00 horas: en Barcelona, rueda de prensa presencial y telemática de la consellera Meritxell Budó tras el Consell Executiu.

-- 13.30 horas: en Valencia, el alcalde de laciudad, Joan Ribó, recibe a la vicepresidenta tercera del Gobierno y ministra de Trabajo y Economía Social, Yolanda Díaz.

-- 17.30 horas: en Madrid, el Rey Felipe VI clausura el IV Congreso Iberoamericano de Ceapi.

-- 19.00 horas: En Madrid, la vicepresidenta primera del Gobierno, ministra de la Presidencia, Relaciones con las Cortes y Memoria Democrática, Carmen Calvo, junto a la ministra de Industria, Comercio y Turismo, Reyes Maroto, asisten al acto de recepción de las autoridades internacionales que participarán en Fitur 2021, en su edición 'Especial Recuperación Turismo'.

Pueden consultar las imágenes del servicio gráfico de Europa Press en https://fotos.europapress.es/



ÚLTIMA HORA

Agenda gráfica para el día 18 de mayo

González Laya dice que Marruecos asegura que la llegada de migrantes a Ceuta "no es fruto de un desencuentro" con España

Cs urge al Gobierno que actúe para "atajar esta crisis migratoria" y traslada su apoyo a agentes y al pueblo de Ceuta

La diputada de Cs María Carmen Martínez se incorpora a la Ejecutiva nacional

LO MÁS LEÍDO

1 Renault, Gestamp e Iveco suscriben la alianza #CEOPorLaDiversidad para impulsar la inclusión en empresas

2 Queserías Entrepinares se hace con el galardón al Mejor Queso de la Comunidad de Madrid

3 Los vecinos del municipio almeriense de Tres Villas, desesperados por la mala gestión del ayuntamiento

4 Carreras estrena en Illescas una nave levantada por Mountpark con una inversión de 70 millones de euros

5 Agenda gráfica para el día 17 de mayo

6 El limbo sanitario de los afectados por las secuelas del Covid

7 El Ibex 35 arranca la semana con un alza del 0,34%

8 La relación entre el alcohol y los ciclos menstruales que necesitas conocer

PRESSDIGITAL TE INFORMA

Medio	pressdigital.es	Fecha	17/05/2021
Soporte	Prensa Digital	País	España
U. únicos	220	V. Comunicación	510 EUR (619 USD)
Pág. vistas	702	V. Publicitario	178 EUR (216 USD)

CEAPI

https://epservices.eprensa.com/cgi-bin/view_digital_media.cgi?subclient_id=3158&comps_id=419441298

De Cos destaca el papel de Latinoamérica como un área "natural" para que las empresas españolas se expandan

AGENCIAS | Lunes, 17 de mayo de 2021, 21:27



El gobernador de Banco de España, Pablo Hernández de Cos, ha asegurado que América Latina es un "área natural" para que las empresas españolas se expandan y se consoliden, especialmente teniendo en cuenta que el crecimiento internacional en el mundo actual es "un imperativo".

"El punto de partida del que ya disfrutamos (...) convierte a América Latina en el área natural para consolidar y expandir los negocios de empresas españolas", ha subrayado el gobernador durante su intervención en la cena organizada este lunes por motivo del Congreso del Consejo Empresarial Alianza por Iberoamérica (CEAPI).

De Cos ha indicado que la presencia de compañías españolas en algunos países latinoamericanos "puede servir de puente para una mayor expansión global" y ha destacado que la región cuenta con un mercado de 646 millones de personas.

Además, ha valorado positivamente que en la última década, los países latinoamericanos han "evolucionado" hacia una sociedad "más madura" y con un mayor peso de las clases medias. "Sus élites empresariales y cuadros gerenciales están muy bien formados y cuentan con una vasta experiencia en la gestión de entornos volátiles y de crisis recurrentes, que puede ser de utilidad, en el contexto de grandes grupos empresariales, para preparar la expansión hacia mercados menos maduros", ha agregado.

Asimismo, De Cos ha calificado de "fundamental" que se logre ratificar el acuerdo entre Mercosur y la UE, por los efectos positivos que tendría tanto para el producto interior bruto (PIB) y comercio a ambos lados del Atlántico.

Pese a los aspectos positivos, Hernández de Cos ha alertado a las empresas españolas que la región sigue teniendo "importantes carencias institucionales", que se manifiestan en situaciones de desigualdad y pobreza crónicas, con episodios asociados de inestabilidad social y política, así como inseguridad jurídica.

"Las inversiones y la presencia empresarial tienen que ser prudentes y tomar en consideración

ÚLTIMA HORA

De Cos destaca el papel de Latinoamérica como un área "natural" para que las empresas españolas se expandan

Goldman Sachs demanda a la CFE mexicana el pago de 330 millones por una transacción de gas natural

Interior refuerza la presencia policial en Ceuta y contacta con Marruecos para "agilizar los trámites de devolución"

La llegada masiva de migrantes a Ceuta se produce tras avisar Marruecos de consecuencias por acoger a Brahim Ghali

LO MÁS LEÍDO

1 Renault, Gestamp e Iveco suscriben la alianza #CEOPorLaDiversidad para impulsar la inclusión en empresas

2 Queserías Entrepinares se hace con el galardón al Mejor Queso de la Comunidad de Madrid

3 Los vecinos del municipio almeriense de Tres Villas, desesperados por la mala gestión del ayuntamiento

4 Carreras estrena en Illescas una nave levantada por Mountpark con una inversión de 70 millones de euros

5 Agenda gráfica para el día 17 de mayo

6 El limbo sanitario de los afectados por las secuelas del Covid

7 El Ibex 35 arranca la semana con un alza del 0,34%

8 La innovación en productos de gran consumo cae un 44% entre 2010 y 2020, año en el que sigue a la baja

PRESSDIGITAL TE INFORMA

Medio	pressdigital.es	Fecha	17/05/2021
Soporte	Prensa Digital	País	España
U. únicos	220	V. Comunicación	510 EUR (618 USD)
Pág. vistas	702	V. Publicitario	178 EUR (216 USD)

CEAPI

https://epservices.eprensa.com/cgi-bin/view_digital_media.cgi?subclient_id=3158&comps_id=419077990



El cuarto Congreso Iberoamericano de Ceapi da comienzo este lunes con el foco puesto en la recuperación

AGENCIAS | Lunes, 17 de mayo de 2021, 08:04



Hoy se inicia en Madrid el cuarto Congreso Iberoamericano del Consejo Empresarial Alianza por Iberoamérica (Ceapi), en el que se reunirán varios líderes empresariales de la región para debatir el papel social de la empresa como partícipe de un nuevo estado del bienestar y la recuperación pospandémica.

"Este congreso va a estar centrado en la recuperación y creemos que no es posible una recuperación como se podría haber hecho en el pasado, es decir, mirando hacia otro lado y a costa del medio ambiente, el compromiso social o dejando a parte de la sociedad atrás", ha explicado en declaraciones a Europa Press la presidenta de Ceapi, Núria Vilanova.

El Congreso será inaugurado por el presidente del Gobierno, Pedro Sánchez, y lo clausurará el Rey Felipe VI.

El encuentro analizará las claves del futuro económico y social de Iberoamérica, así como el papel de la sostenibilidad, la digitalización o la colaboración público-privada tendrán en la recuperación.

Entre otros participantes, el evento contará con la asistencia del presidente del Banco Interamericano de Desarrollo (BID), Mauricio Claver-Carone; el presidente de Inditex, Pablo Isla; el presidente de Mapfre, Antonio Huertas; el consejero delegado de Endesa, José Bogas, o el presidente de Bancolombia, Juan Carlos Mora.

ÚLTIMA HORA

El cuarto Congreso Iberoamericano de Ceapi da comienzo este lunes con el foco puesto en la recuperación

Los trabajadores de BBVA vuelven a movilizarse este lunes contra el ERE

Primeras páginas de los diarios llegados esta noche a nuestra redacción

Un concejal de San Lorenzo de El Escorial (Madrid) presentará su candidatura para liderar Podemos

LO MÁS LEÍDO

1 Un antiguo meteorito encontrado en el desierto del Sahara revela la historia de Marte

2 Los vecinos del municipio almeriense de Tres Villas, desesperados por la mala gestión del ayuntamiento

3 La relación entre el alcohol y los ciclos menstruales que necesitas conocer

4 Queserías Entrepinares se hace con el galardón al Mejor Queso de la Comunidad de Madrid

5 Primeras páginas de los diarios llegados esta noche a nuestra redacción

6 Las moscas disfrutan del sexo y recurren al alcohol si no lo consiguen

7 Una madre adolescente se graba practicando sexo con su hijo de tres meses

8 Colección de coches a la venta por 45 millones en Vigo

PRESSDIGITAL TE INFORMA

Medio	pressdigital.es	Fecha	17/05/2021
Soporte	Prensa Digital	País	España
U. únicos	220	V. Comunicación	510 EUR (618 USD)
Pág. vistas	702	V. Publicitario	178 EUR (216 USD)

CEAPI

https://www.pressdigital.es/texto-diario/mostrar/2887898/sanchez-afirma-no-habra-justicia-social-justicia-fiscal

Sánchez afirma que no habrá justicia social sin justicia fiscal

AGENCIAS | Lunes, 17 de mayo de 2021, 10:49



Defiende acabar con los paraísos fiscales y con la competencia a la baja en materia de impuestos

El presidente del Gobierno español, Pedro Sánchez, ha abogado por un nuevo contrato social que permita combatir las desigualdades y para el que será necesaria una mayor justicia fiscal, incluyendo el final de los paraísos fiscales y de la competencia internacional a la baja en materia de impuestos, que ha privado a los gobiernos de los recursos necesarios para financiar inversiones fundamentales para hacer frente a crisis como la planteada por la pandemia.

"No hay justicia social si no hay justicia fiscal y los impuestos justos y progresivos son fundamentales para mantener los servicios públicos", ha defendido Sánchez en su intervención en el IV Congreso Iberoamericano CEAPI para líderes de compañías y familias empresarias.

En este sentido, el presidente español ha reclamado evitar el dumping fiscal en determinados sectores vinculados a las nuevas tecnologías, que se han visto reforzados durante la crisis actual, además de "poner fin no solo a los paraísos fiscales, sino también a la competencia a la baja de la fiscalidad global".

"La recuperación debe ser justa, que impulse un nuevo contrato social que permita un modelo económico más inclusivo", ha defendido Sánchez, quien ha advertido del riesgo de que América Latina y el caribe pierdan décadas de desarrollo por la pandemia.

A este respecto, ha destacado que España y otros socios iberoamericanos han hecho un llamamiento a las instituciones financieras internacionales y bancos de desarrollo para que tengan en cuenta la situación singular de las economías de la región, especialmente de aquellas de renta media.

ÚLTIMA HORA

El Banco de España adapta la definición del tipo de interés €STR como tipo oficial

El PNV presiona a Sánchez para que sigan los traspasos a Euskadi como el Ingreso Mínimo

Sánchez afirma que no habrá justicia social sin justicia fiscal

Satse impulsa una campaña para denunciar que España sigue a la cola de Europa en seguridad del paciente

LO MÁS LEÍDO

1 Queserías Entrepinares se hace con el galardón al Mejor Queso de la Comunidad de Madrid

2 El Ibex 35 arranca la semana con un alza del 0,34%, anclado en los 9.100 enteros

3 Los vecinos del municipio almeriense de Tres Villas, desesperados por la mala gestión del ayuntamiento

4 Un antiguo meteorito encontrado en el desierto del Sahara revela la historia de Marte

5 Primeras páginas de los diarios llegados esta noche a nuestra redacción

6 El limbo sanitario de los afectados por las secuelas del Covid

7 La relación entre el alcohol y los ciclos menstruales que necesitas conocer

8 Los trabajadores de BBVA vuelven a movilizarse este lunes contra el ERE

PRESSDIGITAL TE INFORMA

Medio	pressdigital.es	Fecha	17/05/2021
Soporte	Prensa Digital	País	España
U. únicos	220	V. Comunicación	510 EUR (618 USD)
Pág. vistas	702	V. Publicitario	178 EUR (216 USD)

CEAPI

https://www.pressdigital.es/texto-diario/mostrar/2887898/sanchez-afirma-no-habra-justicia-social-justicia-fiscal

"Consideramos que las instituciones internacionales y los bancos de desarrollo deben crear nuevos instrumentos o adaptar los existentes", ha afirmado el presidente español, destacando que el Fondo Monetario Internacional (FMI) ha abierto una oportunidad con la nueva asignación de sus derechos especiales de giro (DEG).

De este modo, España con sus socios latinoamericanos ha propuesto la creación de una nueva herramienta financiada con préstamos de estos DEG de países desarrollados para apoyar a los países de renta media más vulnerables.

"Queremos apostar por la capacidad de Latinoamérica de reconstruir sus espacios nacionales con un modelo más justo y sostenible, aprovechando la oportunidad para transformar nuestras sociedades y resolver problemas que veníamos arrastrando desde hace décadas", ha afirmado.

No obstante, Sánchez ha hecho hincapié en que no deben repetirse errores del pasado y es el momento de que los gobiernos hagan uso de todos los medios y las herramientas para impulsar políticas públicas que permita construir un mundo mejor.

PERSISTE LA DESIGUALDAD

"La crisis sanitaria ha revelado de manera descarnada las limitaciones del modelo económico que se ha ido imponiendo en amplias zonas desde los años 80 del siglo pasado", ha recordado Sánchez, para quien, si bien es cierto que se ha logrado crecimiento muy importante, también persiste la desigualdad, no solo social, sino intergeneracional, de género o entre territorios, lo que alimenta una desafección creciente por parte de la ciudadanía excluida del reparto de la riqueza.

En este sentido, el presidente español ha reconocido que la acción del sector publico "no va a ser suficiente" para conseguir estos objetivos, por lo que será necesaria la participación y compromiso del sector privado.

LATINOAMÉRICA COMO OPORTUNIDAD DE INVERSIÓN

De este modo, ha subrayado que el Gobierno español apuesta por que Iberoamérica siga siendo un mercado fundamental para la expansión de las empresas españolas.

"Hay oportunidades para ello y el Gobierno va a hacer lo posible por acompañarlas", ha indicado Sánchez. "Sigan invirtiendo en América Latina, es una apuesta segura", ha añadido el presidente español, apuntando que garantizar una clima de negocios seguro y estable es fundamental para que las empresas sigan invirtiendo en la región.

COMENTAR

Sin comentarios

Escribe tu comentario

Nombre

E-mail

Enviar

He leído y acepto la política de privacidad

No está permitido verter comentarios contrarios a la ley o injuriantes. Nos reservamos el derecho a eliminar los comentarios que consideremos fuera de tema.

PRESSDIGITAL TE INFORMA

Medio	pressdigital.es	Fecha	17/05/2021
Soporte	Prensa Digital	País	España
U. únicos	220	V. Comunicación	510 EUR (619 USD)
Pág. vistas	702	V. Publicitario	178 EUR (216 USD)

CEAPI

https://www.pressdigital.es/texto-diario/mostrar/2887955/sanchez-confia-aprobar-pronto-tarde-acuerdo-entre-ue-mercosur



Sánchez confía en aprobar "más pronto que tarde" el acuerdo entre la UE y Mercosur

AGENCIAS | Lunes, 17 de mayo de 2021, 11:15



Considera que el compromiso con la sostenibilidad debe estar incorporado en el acuerdo

El presidente del Gobierno español, Pedro Sánchez, ha expresado su deseo de que "más pronto que tarde" pueda culminarse el acuerdo entre la Unión Europea y el Mercosur, que confía incorpore la cuestión de la sostenibilidad con metas aún más ambiciosas.

El compromiso con la sostenibilidad debe estar incorporado en el acuerdo potencial con Mercosur, ha señalado el presidente español en su intervención en el IV Congreso Iberoamericano CEAPI para líderes de compañías y familias empresarias.

"Estamos trabajando con los países del Mercosur para que el nuevo acuerdo con la UE sea aún más ambicioso en aspectos fundamentales para el conjunto de la ciudadanía como la deforestación, fijando objetivos concretos y aportando recursos financieros", ha añadido.

Asimismo, Sánchez ha destacado que España lidera el impulso para promover la presencia de Latinoamérica en la agenda de la UE, para lo que, junto a Portugal, está impulsando grandes acuerdos comerciales, como el de México y Chile, aparte del potencial con Mercosur.

"Estos acuerdos comerciales son mucho más que comercio, representan la voluntad de crear una alianza estratégica entre la UE e Iberoamérica, que es fundamental para la UE", ha apuntado en referencia a las difíciles relaciones de la UE con Rusia o Turquía, así como ante la redefinición de relaciones con China.

"Sin duda alguna Europa tiene que mirar a América Latina como una zona prioritaria para las relaciones económicas y políticas", ha afirmado, subrayando que España apuesta por la recuperación rápida de la región a través de la vacunación y de las inversiones.

ÚLTIMA HORA

El crecimiento de la economía china frenó su ímpetu en abril

Álvarez (UGT) pide un "gesto" a Sánchez sobre la reforma laboral del PP y anima a legislar si no hay acuerdo

Sánchez confía en aprobar "más pronto que tarde" el acuerdo entre la UE y Mercosur

Montero ve "conveniente" poner en marcha la reforma fiscal antes de la convocatoria de elecciones generales

LO MÁS LEÍDO

1 Queserías Entrepinares se hace con el galardón al Mejor Queso de la Comunidad de Madrid

2 El Ibex 35 arranca la semana con un alza del 0,34%

3 Los vecinos del municipio almeriense de Tres Villas, desesperados por la mala gestión del ayuntamiento

4 El limbo sanitario de los afectados por las secuelas del Covid

5 Un antiguo meteorito encontrado en el desierto del Sahara revela la historia de Marte

6 Primeras páginas de los diarios llegados esta noche a nuestra redacción

7 Calviño asegura que España está entrando en una nueva fase de recuperación económica

8 Agenda gráfica para el día 17 de mayo

PRESSDIGITAL TE INFORMA

Medio	pressdigital.es	Fecha	17/05/2021
Soporte	Prensa Digital	País	España
U. únicos	220	V. Comunicación	510 EUR (619 USD)
Pág. vistas	702	V. Publicitario	178 EUR (216 USD)

CEAPI

https://www.pressdigital.es/texto-diario/mostrar/2887955/sanchez-confia-aprobar-pronto-tarde-acuerdo-entre-ue-mercosur

DIVISIONES DENTRO DE LA UE

A principios de este mes, Sánchez instó en una carta a la jefa del Ejecutivo comunitario, Ursula von der Leyen, a presentar una "propuesta concreta" con la que revivir un pacto que fue anunciado hace ya dos años pero que no ha llegado a materializarse por las diferencias entre las partes y las reservas en el seno de los Veintisiete.

La defensa del acuerdo por países como España choca el rechazo de plano de países como Francia, Irlanda o Países Bajos de firmar el pacto en su redacción actual, que consideran carece de las salvaguardas suficientes para asegurar que Brasil tomará medidas contra la deforestación de la amazonía y se comprometerá sin fisuras con el Acuerdo climático de París.

Así las cosas, y mientras Bruselas trabaja en paralelo con los países de Mercosur en una declaración adjunta al acuerdo que salve estas reservas, los ministros de Exteriores de la UE abordarán el asunto este jueves en una reunión sobre comercio, aunque no se esperan decisiones de calado, sino un diagnóstico de la situación.

NOTICIAS RELACIONADAS



El crecimiento de la economía china frenó su ímpetu en abril



Álvarez (UGT) pide un "gesto" a Sánchez sobre la reforma laboral del PP y anima a legislar si no hay acuerdo



Sánchez confía en aprobar "más pronto que tarde" el acuerdo entre la UE y Mercosur

COMENTAR

Sin comentarios

Escribe tu comentario

Nombre

E-mail

Enviar

He leído y acepto la política de privacidad

No está permitido verter comentarios contrarios a la ley o injuriantes. Nos reservamos el derecho a eliminar los comentarios que consideremos fuera de tema.

PORTADA POLÍTICA ECONOMÍA CULTURA VIDEOS OPINIÓN SALUD



PRESSDIGITAL
redaccion@pressdigital.es
Powered by Bigpress

RESERVADOS TODOS LOS DERECHOS. EDITADO POR ORNA COMUNICACIÓN SL
Mapa Web Aviso-legal Cookies Consejo editorial version mobil

Mis preferencias

PRESSDIGITAL TE INFORMA

Medio	pressdigital.es	Fecha	17/05/2021
Soporte	Prensa Digital	País	España
U. únicos	220	V. Comunicación	510 EUR (618 USD)
Pág. vistas	702	V. Publicitario	178 EUR (216 USD)

CEAPI

https://epservices.eprensa.com/cgi-bin/view_digital_media.cgi?subclient_id=3158&comps_id=419107212



Sánchez dice que las primeras pruebas técnicas de cara al certificado covid están siendo positivas

AGENCIAS | Lunes, 17 de mayo de 2021, 10:51



El presidente del Gobierno, Pedro Sánchez, ha indicado este lunes que las primeras pruebas técnicas que se están efectuado de cara a la introducción del certificado verde digital europeo están siendo muy positivas, por lo que se ha mostrado convencido de que podrá implantarse antes de finales de junio.

Así lo ha desvelado durante su intervención en el IV Congreso Iberoamericano del Consejo Empresarial Alianza por Iberoamérica (CEAPI). Según ha dicho los primeros resultados de la prueba piloto "están siendo francamente positivos" con lo que ve factible cumplir con el objetivo de que el certificado covid esté operativo "antes de que finalice el mes de junio", una "noticia extraordinaria" para el turismo.

España es uno de los países seleccionados para probar desde el 14 de mayo el funcionamiento del certificado en lo que se refiere a "su emisión y su lectura", ha precisado el presidente del Gobierno.

Las pruebas técnicas que la Comisión Europea cuenta llevar a cabo con la gran mayoría de Estados miembro antes de que el certificado esté aprobado y formalmente operativo arrancaron la semana pasada de manera gradual con ocho países de la UE, entre ellos España el viernes.

Los primeros 'test' han ido "muy bien" en todos los casos y está previsto que otra decena de Estados miembro más Islandia se unan esta misma semana, según recuerdan fuentes comunitarias, con lo que ya habrán puesto a prueba el sistema de conexión la mayoría de países socio.

Por el momento se trata de una simulación para probar toda la cadena, desde la conexión hasta los sistemas de verificación y certificación, pero no estará operativo hasta junio, cuando

ÚLTIMA HORA

El PP pide la "garantía" de un acuerdo parlamentario para renovar el CGPJ porque da "poco valor" a la palabra de Sánchez

La gama de vehículos comerciales de Maxus llegará a España en junio de la mano de Bergé Auto

Sánchez dice que las primeras pruebas técnicas de cara al certificado covid están siendo positivas

El Banco de España adapta la definición del tipo de interés €STR como tipo oficial

LO MÁS LEÍDO

1 Queserías Entrepinares se hace con el galardón al Mejor Queso de la Comunidad de Madrid

2 El Ibex 35 arranca la semana con un alza del 0,34%, anclado en los 9.100 enteros

3 Los vecinos del municipio almeriense de Tres Villas, desesperados por la mala gestión del ayuntamiento

4 Un antiguo meteorito encontrado en el desierto del Sahara revela la historia de Marte

5 Primeras páginas de los diarios llegados esta noche a nuestra redacción

6 El limbo sanitario de los afectados por las secuelas del Covid

7 La relación entre el alcohol y los ciclos menstruales que necesitas conocer

8 Los trabajadores de BBVA vuelven a movilizarse este lunes contra el ERE

PRESSDIGITAL TE INFORMA

Medio	pressdigital.es	Fecha	17/05/2021
Soporte	Prensa Digital	País	España
U. únicos	220	V. Comunicación	510 EUR (618 USD)
Pág. vistas	702	V. Publicitario	178 EUR (216 USD)

CEAPI

https://epservices.eprensa.com/cgi-bin/view_digital_media.cgi?subclient_id=3158&comps_id=419107212

se espera que las negociaciones a nivel político hayan culminado en un acuerdo para su lanzamiento. Esta fase, además, se limita al plano técnico por lo que no está previsto que el proyecto piloto implique la participación de ciudadanos que viajen bajo este marco.

A 93 DÍAS DE LA INMUNIDAD DE GRUPO

Igualmente, Sánchez ha resaltado los avances en la vacunación, asegurando que esta es "la mejor política económica" para superar la pandemia.

Tras precisar que estamos a "93 días para la inmunidad de grupo", el presidente del Gobierno ha subrayado la reducción de los contagios y que la incidencia acumulada a catorce días por 100.000 habitantes en la semana que terminó el viernes cayó más de 35 puntos. Esto supone "un descenso semanal del 18,4 por ciento", ha incidido.

Además, se vienen registrando "récord tras récord" de vacunación diaria, con casi 612.000 dosis incoluadas en un solo día, lo que supone un ritmo semanal de casi 3 millones de dosis semanales que ha confiado en que el sistema de salud podrá superar en las próximas semanas.

"Hoy vamos a superar los 7 millones de personas con pauta completa y los 15 millones con al menos una dosis, es decir el 31 por ciento de la población", ha resaltado, adelantando que una vez que la inmensa mayoría del grupo de 70 a 79 años esté inmunizada en junio se iniciará la "vacunación masiva de las personas menores de 50 años".

Así pues, ha sostenido, "España está en línea recta", "trabajando con seriedad, con enorme humildad y con determinación" y se ha mostrado convencido de que "más pronto que tarde lograremos el 70 por ciento de la población vacunada" y con ello la "inmunidad de grupo".

APOYO A AMÉRICA LATINA

Por otra parte, ha aprovechado para reiterar ante los empresarios iberoamericanos el compromiso del Gobierno con destinar este año entre el 5 y el 10 por ciento de las vacunas que le corresponden a España, lo que se traducirá en unos 7,5 millones de dosis, a los países de América Latina y el Caribe.

Ante las "consecuencias muy preocupantes" que la pandemia está provocando en la región, con el 30 por ciento de muertes pese a representar el 9 por ciento de la población mundial, Sánchez ha defenido que la obligación es "arrimar el hombro" y ha celebrado que su plan de hacer llegar esta "cantidad humilde pero importante" de vacunas a los países iberoamericanos "no ha encontrado oposición de ningún partido político".

El presidente del Gobierno ha insistido una vez más en la necesidad de que la vacuna llegue a todos los rincones del mundo, exponiendo también en este punto la propuesta que ha hecho llegar en relación la vacunación a los líderes europeos.

Dicha propuesta, ha recordado, parte de la exención temporal de las patentes de las vacunas contra la COVID-19, como apoya ahora el presidente estadounidense, Joe Biden, y plantearon previamente India y Sudáfrica, pero además apuesta por la transferencia de conocimiento y tecnología y el aumento de la producción a escala global, así como su distribución sobre la premisa de que la primera medida "no va a ser suficiente por sí misma para garantizar el acceso universal a vacunas en un corto espacio de tiempo".

COMENTAR

Sin comentarios

Escribe tu comentario

Nombre

E-mail

He leído y acepto la política de privacidad

No está permitido verter comentarios contrarios a la ley o injuriantes. Nos reservamos el derecho a eliminar los comentarios que consideremos fuera de tema.

PRESSDIGITAL TE INFORMA

Medio	pressdigital.es	Fecha	17/05/2021
Soporte	Prensa Digital	País	España
U. únicos	220	V. Comunicación	510 EUR (618 USD)
Pág. vistas	702	V. Publicitario	178 EUR (216 USD)

CEAPI

https://epservices.eprensa.com/cgi-bin/view_digital_media.cgi?subclient_id=3158&comps_id=419107959

Sánchez suma Costa Rica a su viaje a Argentina para reunirse con los líderes centroamericanos

AGENCIAS | Lunes, 17 de mayo de 2021, 10:57



El presidente del Gobierno, Pedro Sánchez, ha anunciado este lunes que además de viajar a Argentina junto con empresarios el próximo junio también se desplazará a Costa Rica para reunirse con los líderes centroamericanos.

La gira, ha explicado durante su intervención en la inauguración del IV Congreso Iberoamericano del Consejo Empresarial Alianza por Iberoamérica (CEAPI), arrancará el 8 de junio en Argentina, con Costa Rica como segunda etapa, y culminará el 11 de junio. En ella, ha indicado, estará acompañado "por empresas españolas muy importantes".

Sánchez había anunciado su viaje a Argentina durante la visita que realizó la semana pasada a Madrid el presidente de este país, Alberto Fernández. Ambos coincidieron en que la visita contribuirá a renovar la "asociación estratégica" entre los dos países y "adaptarla a los nuevos tiempos y desafíos".

En Costa Rica, ha precisado, se reunirá "con los principales líderes de la región para abordar temas bilaterales" pero también otros temas que "nos preocupan a todos como el drama humanitario provocado por la crisis de los refugiados, el desafío de la migración y los desplazamientos que se han agravado por la pandemia y los recientes huracanes, consecuencia del cambio climático" que tiene en Centroamérica una de las zonas más afectadas.

Esta gira, ha sostenido Sánchez, es la continuación de la movilización y la presencia que el Gobierno ha venido manteniendo en América Latina, con distintos viajes desde 2018 y del compromiso que hay con la región.

Sánchez ha hecho un llamamiento a las empresas españolas a que sigan invirtiendo en Iberoamérica, "una apuesta segura", pero también ha expresado su deseo de que las

ÚLTIMA HORA

Los compradores internacionales de vivienda priorizan el acceso a Internet de alta velocidad

Sánchez suma Costa Rica a su viaje a Argentina para reunirse con los líderes centroamericanos

Ifema Madrid enmarca Fitur, su feria "de referencia", como inicio de la recuperación del turismo mundial

El PP pide la "garantía" de un acuerdo parlamentario para renovar el CGPJ porque da "poco valor" a la palabra de Sánchez

LO MÁS LEÍDO

1 Queserías Entrepinares se hace con el galardón al Mejor Queso de la Comunidad de Madrid

2 El Ibex 35 arranca la semana con un alza del 0,34%

3 Los vecinos del municipio almeriense de Tres Villas, desesperados por la mala gestión del ayuntamiento

4 El limbo sanitario de los afectados por las secuelas del Covid

5 Un antiguo meteorito encontrado en el desierto del Sahara revela la historia de Marte

6 Primeras páginas de los diarios llegados esta noche a nuestra redacción

7 Agenda gráfica para el día 17 de mayo

8 Calviño asegura que España está entrando en una nueva fase de recuperación económica

EL OBRERO
DEFENSOR DE LOS TRABAJADORES

Medio	El obrero	Fecha	17/05/2021
Soporte	Prensa Digital	País	España
U. únicos	211	V. Comunicación	507 EUR (615 USD)
Pág. vistas	676	V. Publicitario	177 EUR (215 USD)

CEAPI

https://elobrero.es/component/k2/66853-sanchez-afirma-buscar-una-alianza-estrategica-entre-la-ue-y-america-latina.html

Sánchez afirma buscar una alianza estratégica entre la UE y América Latina

Compartir Twittear Compartir Correo electrónico Compartir Impresión

17 Mayo 2021 Escrito por La redacción Publicado en Actualidad

tamaño de fuente − +



El presidente del Gobierno español, Pedro Sánchez, pronuncia un discurso durante la inauguración del IV Congreso Iberoamericano CEAPI (Consejo Empresarial Alianza por Iberoamérica), este lunes, en Madrid.

El presidente del Gobierno, Pedro Sánchez, se ha comprometido este lunes a seguir trabajando ante la Unión Europa por lograr una alianza estratégica entre la Europa comunitaria y América Latina.

Sánchez ha inaugurado en Madrid el IV Congreso Iberoamericano Ceapi para líderes de compañías y familias empresarias, que debate el papel social de la empresa como partícipe de un nuevo estado de bienestar y pieza clave para enfrentarse a la crisis sanitaria de la covid-19.

La repercusión de la pandemia en Latinoamérica ha sido uno de los ejes de su intervención, en la que ha subrayado que esa región es determinante para España y, después del coronavirus, lo es aún más, por lo que ha invitado a impulsar inversiones cruzadas.

EL OBRERO
DEFENSOR DE LOS TRABAJADORES

Medio	El obrero	Fecha	17/05/2021
Soporte	Prensa Digital	País	España
U. únicos	211	V. Comunicación	507 EUR (615 USD)
Pág. vistas	676	V. Publicitario	177 EUR (215 USD)

CEAPI

https://elobrero.es/component/k2/66853-sanchez-afirma-buscar-una-alianza-estrategica-entre-la-ue-y-america-latina.html

Para Sánchez, España ha demostrado su compromiso sostenido en el tiempo con América Latina, pero ha precisado que su objetivo es ampliar esas miras y promover la inclusión de la región en la agenda europea.

Se trata, según ha explicado, de crear una alianza estratégica entre la UE y Latinoamérica que pasa por la actualización de acuerdos entre ambas zonas.

Así, ha recordado que se está trabajando con los países del Mercosur para que su nuevo acuerdo con la Unión Europea sea aún más ambicioso en aspectos fundamentales para la ciudadanía.

El presidente del Gobierno ha aprovechado para reiterar su apuesta por el acceso universal a las vacunas contra la covid-19 y para recordar las iniciativas que ha impulsado en ese sentido tanto en España como en la UE para que lleguen a América Latina.

"La vacunación es la mejor política económica nacional e internacional", ha añadido antes de asegurar que España es el mejor aliado de Latinoamérica en este terreno.

A su juicio, la crisis provocada por el coronavirus ha evidenciado las limitaciones del modelo económico en la región y cree necesario adoptar decisiones que reduzcan las desigualdades para lograr una recuperación justa.

En ese sentido, ha defendido poner fin a los paraísos fiscales y a la competencia a la baja de la fiscalidad global ya que lamenta que eso ha provocado a los gobiernos carecer de ingresos necesarios para financiar inversiones fundamentales.

Para salir de la crisis, el jefe del Ejecutivo ha dicho que se necesita más que nunca a los empresarios.

"Este es un Gobierno amigo de las empresas", ha proclamado Sánchez, quien ha hecho un llamamiento a las compañías españolas para que sigan invirtiendo en América Latina porque considera que es "una apuesta segura".

El presidente del Gobierno ha destacado la eficacia del sistema de cumbres iberoamericanas y la trascendencia de la presencia de empresas españolas en América Latina y ha confiado en que pronto se vuelvan a alcanzar las cifras de relación comercial entre España y esta región existentes antes de la pandemia.

LA REDACCIÓN RECOMIENDA


¿Los programadores creativos valen por dos?


"10 AÑOS DEL 15M"


El Supremo avala el acuerdo de la Junta Electoral que inhabilitó a Junqueras


Ábalos asegura que el peaje en carreteras no se impondrá si no hay consenso


El TC pide información al Parlament del último pleno sobre la monarquía

VOLVER AL PRINCIPIO

AGRUPACIÓN de MEDIOS DIGITALES

Qué es El Obrero | Publicidad | Contacto | Hemeroteca | Únete a El Obrero | Newsletter | Twitter | Instagram | Facebook | Aviso legal y política de privacidad | Política de cookies

EL OBRERO utiliza cookies. Al seguir navegando entendemos que aceptas nuestra política de cookies. Más información

Entendido

Astorga Digital Diario de Astorga

Medio	Diario de Astorga	Fecha	17/05/2021
Soporte	Prensa Digital	País	España
U. únicos	214	V. Comunicación	507 EUR (615 USD)
Pág. vistas	719	V. Publicitario	177 EUR (215 USD)

CEAPI

https://www.astorgadigital.com/sanchez-anuncia-la-vacunacion-masiva-de-menores-de-50-anos-para-junio/249141

Num: 2615 | Lunes 17 de mayo de 2021









Sánchez anuncia la "vacunación masiva de menores de 50 años" para junio



Agencias - 17 de mayo de 2021

El jefe del Ejecutivo recordó que quedan "93 días para lograr la inmunidad de grupo"

FACEBOOK TWITTER GOOGLE+ LINKEDIN EMAIL



PoolMoncloa

El presidente del Gobierno, Pedro Sánchez, anunció hoy que en el mes de junio habrá un proceso de "vacunación masiva de menores de 50 años" en España, una vez que quede completada la inmunización de los más mayores, y se transite en "línea recta" hacia la inmunidad de grupo que confía alcanzar en verano.

Así lo dijo en la inauguración el IV Congreso Iberoamericano CEAPI (Consejo Empresarial Alianza por Iberoamérica), en el que anunció también que en junio se pondrá en marcha el certificado verde.

"Hoy vamos a superar los siete millones de personas con pauta completa y los 15 millones con al menos una dosis, por







Astorga Digital Diario Astorga

Medio	Diario de Astorga	Fecha	17/05/2021
Soporte	Prensa Digital	País	España
U. únicos	214	V. Comunicación	507 EUR (615 USD)
Pág. vistas	719	V. Publicitario	177 EUR (215 USD)

CEAPI

https://www.astorgadigital.com/sanchez-anuncia-la-vacunacion-masiva-de-menores-de-50-anos-para-junio/249141

lo que una vez que la inmensa mayoría de ciudadanos de 70 a 79 años tenga la pauta completa este mes de mayo, en junio, será el comienzo de vacunación masiva de menores de 50 años", dijo.

El jefe del Ejecutivo, que recordó que quedan "93 días para lograr la inmunidad de grupo", avanzó que entre el 8 y el 11 de junio realizará una gira por varios países iberoamericanos, que le llevará a Argentina y Costa Rica, para "renovar relación estratégica" de España con esta región.

En este contexto, reiteró que resulta "imprescindible" llevar a "todos los rincones del mundo" el mayor número de dosis posibles porque "la vacunación es la mejor política económica" y sin ella no habrá recuperación. "No es posible la recuperación si no es mediante la vacunación masiva".

Sánchez recordó que la pretensión de España es "ayudar, tender la mano" a la región iberoamericana que, pese a concentrar el cinco por ciento de la población mundial, acapara el 30 por ciento de afectados por COVID-19.

Reiteró que España donará entre el cinco y el diez por ciento de las vacunas que recibíamos en este 2021, no solo América Latina sino también a la región del Caribe, una cantidad "humilde" pero importante para España en el contexto internacional, de 7,5 millones de dosis, lo que despertó los aplausos -única vez en todo el discurso- de los presentes.

El presidente destacó que este anuncio "no ha encontrado ninguna oposición por parte de ningún partido político, sino, al contrario, que lo han aplaudido y respaldado" porque se trata de un acto de solidaridad, máxima con países que en España "entendemos como hermanos".

Comparte esto:

Relacionado


Sánchez promete acelerar "intensamente" la vacunación para que al final de julio haya 25 millones de inmunizados


Sanidad rechaza la vacunación de voluntarios para recibir la segunda dosis de AstraZeneca


Casado afirma que el ritmo de la vacuna del COVID se está acelerando de forma "magnífica"

Categoria/s: Actualidad, Astorga, Titulares

Etiquetas: Pedro Sánchez,vacunación

Deja una respuesta

Tu dirección de correo electrónico no será publicada. Los campos obligatorios están marcados con *

Comentario *

Nombre *

Correo electrónico *

Web

INFORMACION SOBRE LA PROTECCIÓN DE DATOS

Responsable: GRUPO NOROESTE EN RED, S.L.
Fin del tratamiento: Controlar el spam, gestión de comentarios.
Legitimación: Tu consentimiento explicito marcando la aceptación de los terminos, que quedará reflejado en nuestra



OFERTAS DE EMPLEO EN ASTORGA

Programación TV

OPINIÓN

E-CARTAS
ECARTAS
Ha llegado la hora de suspender las patentes de las vacunas

PEDRO MATO Y YO
ALEJANDRO GARCÍA NISTAL
Revilla y el juego de las puertas

E-CARTAS
ECARTAS
Cogerle el gusto al dictado

ROJO MENCÍA
ÁNGELA MARQUÉS
Radioterapia en el Bierzo: Ni olvido, ni perdón

la encuesta

¿Cree justificada la polémica respecto a la intención de actuar en la Cruz de Ferro en Foncebadón?

Sí. Es un símbolo del Camino que debe quedar como está.
Me parece una polémica estéril e indiferente.
No. El proyecto no es agresivo sino que realza el entorno simbólico del Camino.

Voto

EL OBRERO
DEFENSOR DE LOS TRABAJADORES

Medio	El obrero	Fecha	17/05/2021
Soporte	Prensa Digital	País	España
U. únicos	211	V. Comunicación	507 EUR (615 USD)
Pág. vistas	676	V. Publicitario	177 EUR (215 USD)

CEAPI

https://elobrero.es/component/k2/66832-sanchez-viajara-a-costa-rica-para-reunirse-con-los-lideres-centroamericanos.html

Sánchez viajará a Costa Rica para reunirse con los líderes centroamericanos

Compartir Twittear Compartir Correo electrónico Compartir Impresión

17 Mayo 2021 Escrito por La redacción Publicado en Global

tamaño de fuente − +



El presidente del Gobierno, Pedro Sánchez, viajará en junio a Costa Rica para reunirse con varios líderes de países centroamericanos y analizar con ellos la situación de la región y sus relaciones con España.

Sánchez ha anunciado este viaje a Costa Rica, segunda parte de una gira del 8 al 11 de junio que le llevará también a Argentina, en la inauguración del IV Congreso Iberoamericano Ceapi para líderes de compañías y familias empresarias.

El jefe del Ejecutivo ya avanzó la pasada semana su visita a Argentina los días 8 y 9 de junio tras la reunión que mantuvo en el Palacio de la Moncloa con el presidente de este país, Alberto Fernández.

Una visita con la que ha dicho este lunes que pretende renovar la asociación estratégica bilateral y adaptarla a los nuevos tiempos y desafíos.

EL OBRERO
DEFENSOR DE LOS TRABAJADORES

Medio	El obrero	Fecha	17/05/2021
Soporte	Prensa Digital	País	España
U. únicos	211	V. Comunicación	507 EUR (615 USD)
Pág. vistas	676	V. Publicitario	177 EUR (215 USD)

CEAPI
https://elobrero.es/component/k2/66832-sanchez-viajara-a-costa-rica-para-reunirse-con-los-lideres-centroamericanos.html

Sánchez estará acompañado en este viaje por un grupo de empresarios y junto a ellos se trasladará después a San José, donde ha avanzado que se reunirá con los principales líderes de la región centroamericana.

Un encuentro en el que ha explicado que abordará cuestiones de carácter bilateral y también asuntos relativos a la situación de la región.

En concreto, según ha concretado, el drama humanitario provocado por la crisis de los refugiados, el desafío de la migración y los desplazamientos agravados por la pandemia y los recientes huracanes a causa del cambio climático.

El jefe del Ejecutivo ha señalado que esa gira es un paso más en la presencia del Gobierno español y la suya en particular en América Latina tras haber visitado desde 2018 otros países como Colombia, Bolivia, Chile, México, Cuba y Guatemala.

LA REDACCIÓN RECOMIENDA


El Supremo se pronunciará esta semana sobre los cierres perimetrales


Diez años del 15M, la 'revolución' alentada por la indignación ciudadana


El TC ve proporcionadas las penas por sedición a los líderes del "proces"

Grau y Rubio serán trasladados a la Comandancia tras presenciar los registros


Yolanda Díaz recuerda al PP sus "viernes negros" de recortes y desahucios

VOLVER AL PRINCIPIO

AGRUPACIÓN de MEDIOS DIGITALES

Qué es El Obrero | Publicidad | Contacto | Hemeroteca | Únete a El Obrero | Newsletter | Twitter | Instagram | Facebook | Aviso legal y política de privacidad | Política de cookies

EL OBRERO utiliza cookies. Al seguir navegando entendemos que aceptas nuestra política de cookies. Más información

Entendido

diarioabierto.es
Información económica desde una perspectiva plural

Medio	Diarioabierto.es	Fecha	17/05/2021
Soporte	Prensa Digital	País	España
U. únicos	186	V. Comunicación	501 EUR (608 USD)
Pág. vistas	636	V. Publicitario	175 EUR (212 USD)

CEAPI

https://epservices.eprensa.com/cgi-bin/view_digital_media.cgi?subclient_id=3158&comps_id=419295936

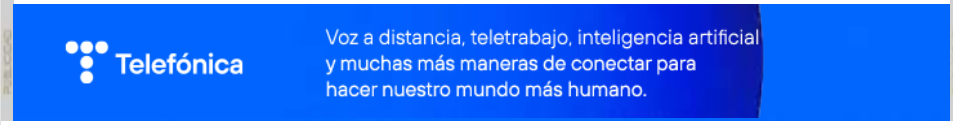



Anuncia una gira con empresas españolas a América Latina del 8 al 11 de junio

Pedro Sánchez asegura que es «un Gobierno amigo de empresarios y emprendedores»

17/05/2021

Miguel Ángel Valero. Aprovecha el IV Congreso Iberoamericano de Ceapi para animar a las compañías españolas "a seguir invirtiendo en América Latina", y para alentar a las empresas multilatinas a hacer lo mismo en España.



El presidente del Gobierno, Pedro Sánchez, aprovecha su intervención en la inauguración del IV Congreso Iberoamericano CEAPI para líderes de compañías y familias empresarias para animar a las compañías españolas "a seguir invirtiendo en América Latina". "Nuestro compromiso con Iberoamérica es firme", por lo que hay que reforzar la estrategia en Latinoamérica, "donde las inversiones son seguras".

Pedro Sánchez recuerda que "la mejor política económica es erradicar la pandemia", y que no hay salida individual de la crisis.

Al mismo tiempo, alienta a las empresas multilatinas a hacer lo mismo en España, porque "reforzar la confianza mutua es una tarea de todos, Gobiernos, instituciones y empresas».

Pedro Sánchez resalta que, tras la pandemia, el interés geoestratégico de España por Iberoamérica va a aumentar y se van a reforzar los lazos con la región. Como manifestación de ese interés, del 8 al 11 de junio emprenderá una gira por América Latina acompañado de grandes empresarios españoles.

El Gobierno destinará 4.600 millones€ para apoyar la internacionalización de las empresas españolas

Suscríbete a nuestro Boletín
E-mail
¡Suscribirme!
Síguenos
Facebook
Twitter
LinkedIn
RSS

diarioabierto.es

Medio	Diarioabierto.es	Fecha	17/05/2021
Soporte	Prensa Digital	País	España
U. únicos	186	V. Comunicación	501 EUR (608 USD)
Pág. vistas	636	V. Publicitario	175 EUR (212 USD)

https://epservices.eprensa.com/cgi-bin/view_digital_media.cgi?subclient_id=3158&comps_id=419295936

en América Latina y diversificar las inversiones.

“Necesitamos más que nunca al sector privado. Somos un Gobierno amigo de los empresarios y de los emprendedores, asegura Pedro Sánchez.

«Queremos que América Latina sea un mercado fundamental para las empresas españolas”, insiste. el presidente del Gobierno. “Hemos creado fuertes instituciones y redes empresariales. Tenemos políticas comerciales para incluir a la región iberoamericana en la Unión Europea», añade.

Para acelerar el proceso de vacunación en América Latina, España dará siete millones de dosis a los países de la región.

«Una invitación a la esperanza»

En la inauguración del IV Congreso Iberoamericano CEAPI, Juan José López Burniol, vicepresidente de la Fundación La Caixa, señala que se trata de «una invitación a la esperanza, a hacer propuestas para superar el impacto de la pandemia y recuperar el concepto de comunidad y la fuerza creadora de la libertad”.

Núria Vilanova, presidenta de Atrevia y de CEAPI, añade que «es el momento de trabajar por la recuperación, pero sin mirar a otro lado, sin olvidar el medioambiente, sin olvidar a las personas, sin olvidar la gobernanza”. Pero avisa que “necesitamos un clima de confianza para creer en nuestros equipos, para creer en nuestro país, para creer en Iberoamérica”.

La secretaria general Iberoamericana, Rebeca Grynspan, insiste en ese mensaje: “Necesitamos a la sociedad civil y a las empresas para que el liderazgo esté a la altura de las circunstancias. No solo en el corto plazo, sino también al largo plazo”, porque hay razones para el optimismo y para confiar en las oportunidades de la región iberoamericana.

Mauricio Claver-Carone, presidente del Banco Iberoamericano de Desarrollo (BID), reclama «enfocarse en las oportunidades que crea toda crisis”. “**Respaldar la incorporación de la mujer en las economías de la región aumentaría un 20% el crecimiento anual del PIB**”, afirma, al tiempo que pide apostar por las energías renovables.

Enrique V. Iglesias, presidente de honor de CEAPI, cree que “prepararse para el futuro nos compromete a todos: hay que estructurar de forma diferente las empresas». «Son necesarios grandes pactos para afrontar los retos”, remarca.

Ángel Gurría, secretario general de la OCDE, avisa que “los problemas globales hay que afrontarlos de forma global y desde la multilateralidad”, y que “**las empresas deben participar y dirigir los procesos porque los gobiernos no tienen capacidad para llegar a todo, y porque los empresarios van a ser el motor principal de la recuperación”**.

Los empresarios reclaman un único marco de colaboración público-privada

Luis Amodio, presidente de OHL, destaca que “la sostenibilidad es el pilar fundamental de las infraestructuras”, y que apostar por la educación para que todo el mundo asuma su importancia. “Ojalá existiera **un único marco para la colaboración público-privada a escala regional**”, reclama.

Para el presidente de Grupo AZVI, Manuel Contreras, “las infraestructuras son la asignatura pendiente de Iberoamérica, donde 70 millones de iberoamericanos pierden cuatro horas al día en desplazarse, por ejemplo». «Hay **déficits en infraestructuras sanitarias y educativas.** Necesitamos que los Estados se alineen con empresas y organizaciones internacionales. Pero también estabilidad política y reglas claras para impulsar la inversión”.

Para Jordi Hereu, presidente de Hispasat, “el debate es cómo acometemos el reto de desarrollar infraestructuras resilientes, capaces de adaptarse a los cambios tecnológicos”. Cree que **las inversiones llegarán desde un esfuerzo coordinado de Gobiernos, instituciones internacionales y empresas.**

Alfonso Gajate, presidente de EllaLink, pone en valor que 700 millones de peersonas comparten un idioma: “El factor humano, la educación, es clave porque sin educación no hay gobierno, y la comunicación nos ayuda”. Reclama que se hagan las infraestructuras donde se necesitan.

Ana Botella, presidenta de Fundación Integra, opina que “sin colaboración público-privada no hay forma de pagar las inversiones en infraestructuras que requiere Iberoamérica». «Acometer un proyecto de infraestructuras a largo plazo para su construcción y amortización requiere de continuidad institucional que vaya más allá de los cambios políticos», argumenta.

0 0 0 0 0 0 0

Medio	AxarquiaPlus.es	Fecha	17/05/2021
Soporte	Prensa Digital	País	España
U. únicos	190	V. Comunicación	501 EUR (608 USD)
Pág. vistas	671	V. Publicitario	175 EUR (212 USD)

https://www.axarquiaplus.es/pedro-sanchez-anuncia-que-en-junio-comenzara-la-vacunacion-masiva-de-los-menores-de-50-anos

Pedro Sánchez anuncia que en junio comenzará la vacunación masiva de los menores de 50 años

Por Redacción
17 mayo, 2021



El presidente ha afirmado que este lunes se van a superar los 7 millones de personas con pauta completa y los 15 millones con al menos una dosis.

El presidente del Gobierno, Pedro Sánchez, ha anunciado este lunes que en el mes de junio habrá un proceso de **«vacunación masiva de menores de 50 años»** en España, una vez que quede completada la inmunización de los más mayores. Lo ha dicho durante su intervención en la inaugura del IV Congreso Iberoamericano CEAPI (Consejo Empresarial Alianza por Iberoamérica).

«Hoy vamos a superar los 7 millones de personas con pauta completa y los 15 millones con al menos una dosis, por lo que una vez que la inmensa mayoría de ciudadanos de 70 a 79 años tenga la pauta completa este mes de mayo, en junio, será el comienzo de vacunación masiva de menores de 50 años", dijo.

Según recoge Málaga Hoy, durante su intervención ha afirmado que «la mejor política económica es superar la pandemia» y ha indicado que **faltan 93 días para lograr la inmunidad de grupo,** es decir, el 70% de la población vacunada.

También ha explicado que **uno de los objetivos es «reducir los contagios»** y que «en tan solo una semana la incidencia acumulada por cada 100.000 habitantes a 14 días ha caído más de 35 puntos lo que supone un descenso del 18,4%».

Esta semana la interterritorial de salud deberá tomar alguna decisión sobre **qué hacer con la segunda dosis de Astrazeneca y los menores de 60 años.**



Chiringuito Mambo
Terraza playa lounge bar con ambiente Chillout.
Laguna Beach, 1, Paseo de Ferrara, s/n, 29793 Torrox

El Bierzo Digital
Diario del Bierzo
EL DECANO DE LA PRENSA DIGITAL DEL NOROESTE

Medio	Diario del Bierzo	Fecha	17/05/2021
Soporte	Prensa Digital	País	España
U. únicos	186	V. Comunicación	501 EUR (608 USD)
Pág. vistas	654	V. Publicitario	175 EUR (212 USD)

CEAPI

https://www.elbierzodigital.com/vacunacion-masiva-menores-50-junio/384231

Num: 6766 | Lunes 17 de mayo de 2021







Sánchez anuncia la "vacunación masiva de menores de 50 años" para junio



Agencias - 17 de mayo de 2021

El jefe del Ejecutivo recordó que quedan "93 días para lograr la inmunidad de grupo"

FACEBOOK TWITTER GOOGLE+ LINKEDIN EMAIL



Pedro Sánchez, durante una reunión del Comité Técnico de la Desescalada / PoolMoncloa-JM Cuadrado

El presidente del Gobierno, Pedro Sánchez, anunció este lunes que en el mes de junio habrá un proceso de "vacunación masiva de menores de 50 años" en España, una vez que quede completada la inmunización de los más mayores. Así lo dijo en la inauguración el IV Congreso Iberoamericano CEAPI (Consejo Empresarial Alianza por Iberoamérica), en el que anunció también que en junio se pondrá en marcha el certificado verde.

"Hoy vamos a superar los 7 millones de personas con pauta completa y los 15 millones con al menos una dosis,









El Bierzo Digital
Diario del Bierzo
EL DECANO DE LA PRENSA DIGITAL DEL NOROESTE

Medio	Diario del Bierzo	Fecha	17/05/2021
Soporte	Prensa Digital	País	España
U. únicos	186	V. Comunicación	501 EUR (608 USD)
Pág. vistas	654	V. Publicitario	175 EUR (212 USD)

CEAPI
https://www.elbierzodigital.com/vacunacion-masiva-menores-50-junio/384231

por lo que una vez que la inmensa mayoría de ciudadanos de 70 a 79 años tenga la pauta completa este mes de mayo, en junio, será el comienzo de vacunación masiva de menores de 50 años", dijo.

El jefe del Ejecutivo recordó que quedan "93 días para lograr la inmunidad de grupo" y avanzó que entre el 8 y el 11 de junio realizará una gira por varios países iberoamericanos, que le llevará a Argentina y Costa Rica, para "renovar la relación estratégica" de España con esta región.

Imprime este artículo

Comparte esto:

Categoria/s: Actualidad , Noticias del Bierzo , Titulares

Etiquetas:

Deja una respuesta

Tu dirección de correo electrónico no será publicada. Los campos obligatorios están marcados con *

Comentario *

Nombre *

Correo electrónico *

Web

Publicar el comentario

Este sitio usa Akismet para reducir el spam. Aprende cómo se procesan los datos de tus comentarios.















la encuesta

¿Cree que peligra la estabilidad del gobierno en Ponferrada por la marcha del concejal De la Fuente?

- No, porque en el fondo es de izquierdas y no lo permitiría
- En algunos puntos sí, como se ha visto ya.
- Sí. A partir de ahora el tripartido tiene la amenaza de ser mayoría minoritaria.

Voto

diarioabierto.es
Información económica desde una perspectiva plural

Medio	Diarioabierto.es	Fecha	17/05/2021
Soporte	Prensa Digital	País	España
U. únicos	186	V. Comunicación	501 EUR (608 USD)
Pág. vistas	636	V. Publicitario	175 EUR (212 USD)

CEAPI

https://www.diarioabierto.es/558552/sanchez-asegura-que-no-habra-justicia-social-sin-justicia-fiscal

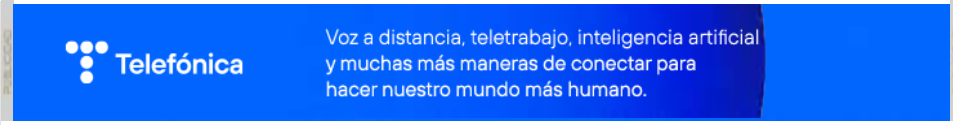



Suscríbete a nuestro Boletín

E-mail

¡Suscribirme!

Síguenos

Facebook Twitter LinkedIn RSS

Sánchez asegura que no habrá justicia social sin justicia fiscal

17/05/2021

diarioabierto.es. Defiende acabar con los paraísos fiscales y con la competencia a la baja en materia de impuestos.



El presidente del Gobierno, Pedro Sánchez

El presidente del Gobierno español, Pedro Sánchez, ha abogado por un nuevo contrato social que permita combatir las desigualdades y para el que será necesaria una mayor justicia fiscal, incluyendo el final de los paraísos fiscales y de la competencia internacional a la baja en materia de impuestos, que ha privado a los gobiernos de los recursos necesarios para financiar inversiones fundamentales para hacer frente a crisis como la planteada por la pandemia.

«No hay justicia social si no hay justicia fiscal y los impuestos justos y progresivos son fundamentales para mantener los servicios públicos», ha defendido Sánchez en su intervención en el IV Congreso Iberoamericano CEAPI para líderes de compañías y familias empresarias.

En este sentido, el presidente español ha reclamado evitar el dumping fiscal en determinados sectores vinculados a las nuevas tecnologías, que se han visto reforzados durante la crisis actual, además de «poner fin no solo a los paraísos fiscales, sino también a la competencia a la baja de la fiscalidad global».

«La recuperación debe ser justa, que impulse un nuevo contrato social que permita un modelo económico más inclusivo», ha defendido Sánchez, quien ha advertido del riesgo de que América Latina y el caribe pierdan décadas de desarrollo por la pandemia.

A este respecto, ha destacado que España y otros socios iberoamericanos han hecho un llamamiento a las instituciones financieras internacionales y bancos de desarrollo para que tengan en cuenta la

diarioabierto.es
información económica desde una perspectiva plural

Medio	Diarioabierto.es	Fecha	17/05/2021
Soporte	Prensa Digital	País	España
U. únicos	186	V. Comunicación	501 EUR (608 USD)
Pág. vistas	636	V. Publicitario	175 EUR (212 USD)

CEAPI

https://www.diarioabierto.es/558552/sanchez-asegura-que-no-habra-justicia-social-sin-justicia-fiscal

situación singular de las economías de la región, especialmente de aquellas de renta media.

«Consideramos que las instituciones internacionales y los bancos de desarrollo deben crear nuevos instrumentos o adaptar los existentes», ha afirmado el presidente español, destacando que el Fondo Monetario Internacional (FMI) ha abierto una oportunidad con la nueva asignación de sus derechos especiales de giro (DEG).

De este modo, España con sus socios latinoamericanos ha propuesto la creación de una nueva herramienta financiada con préstamos de estos DEG de países desarrollados para apoyar a los países de renta media más vulnerables.

«Queremos apostar por la capacidad de Latinoamérica de reconstruir sus espacios nacionales con un modelo más justo y sostenible, aprovechando la oportunidad para transformar nuestras sociedades y resolver problemas que veníamos arrastrando desde hace décadas», ha afirmado.

No obstante, Sánchez ha hecho hincapié en que no deben repetirse errores del pasado y es el momento de que los gobiernos hagan uso de todos los medios y las herramientas para impulsar políticas públicas que permita construir un mundo mejor.

Persiste la desigualdad

«La crisis sanitaria ha revelado de manera descarnada las limitaciones del modelo económico que se ha ido imponiendo en amplias zonas desde los años 80 del siglo pasado», ha recordado Sánchez, para quien, si bien es cierto que se ha logrado crecimiento muy importante, también persiste la desigualdad, no solo social, sino intergeneracional, de género o entre territorios, lo que alimenta una desafección creciente por parte de la ciudadanía excluida del reparto de la riqueza.

En este sentido, el presidente español ha reconocido que la acción del sector publico «no va a ser suficiente» para conseguir estos objetivos, por lo que será necesaria la participación y compromiso del sector privado.

Latinoamérica como oportunidad de inversión

De este modo, ha subrayado que el Gobierno español apuesta por que Iberoamérica siga siendo un mercado fundamental para la expansión de las empresas españolas.

«Hay oportunidades para ello y el Gobierno va a hacer lo posible por acompañarlas», ha indicado Sánchez. «Sigan invirtiendo en América Latina, es una apuesta segura», ha añadido el presidente español, apuntando que garantizar una clima de negocios seguro y estable es fundamental para que las empresas sigan invirtiendo en la región.

0 0 0 0 0 0 0

¿Te ha parecido interesante? *(Sin votos)*

TAMBIÉN TE PUEDE INTERESAR



Luz.es: Encuentra las mejores tarifas de luz y gas.



El mundo está más lleno de basura electrónica que nunca | Di...



Illa tacha el pacto ERC-Junts de "intento de repetir un frac...



Switch va camino de convertirse en la consola más vendida de...



La CUP celebra el principio de acuerdo entre ERC y Junts y p...



ERC y Junts cierran un principio de acuerdo para formar un G...

STROSSLE

Madridpress.com
Diario independiente de Madrid

Medio	MadridPress.com	Fecha	17/05/2021
Soporte	Prensa Digital	País	España
U. únicos	182	V. Comunicación	498 EUR (592 USD)
Pág. vistas	655	V. Publicitario	174 EUR (206 USD)

CEAPI

https://madridpress.com/art/288367/sanchez-defiende-acabar-con-la-competencia-a-la-baja-en-materia-de-impuestos

Sánchez defiende acabar con la competencia a la baja en materia de impuestos

original

Afirma que no habrá justicia social sin justicia fiscal

El presidente del Gobierno, Pedro Sánchez, ha abogado por un nuevo contrato social que permita combatir las desigualdades y para el que será necesaria una mayor justicia fiscal, incluyendo el final de los paraísos fiscales y de la competencia internacional a la baja en materia de impuestos, que ha privado a los gobiernos de los recursos necesarios para financiar inversiones fundamentales para hacer frente a crisis como la planteada por la pandemia.



"No hay justicia social si no hay justicia fiscal y los impuestos justos y progresivos son fundamentales para mantener los servicios públicos", ha defendido Sánchez en su intervención en el IV Congreso Iberoamericano CEAPI para líderes de compañías y familias empresarias.

En este sentido, el presidente español ha reclamado evitar el dumping fiscal en determinados sectores vinculados a las nuevas tecnologías, que se han visto reforzados durante la crisis actual, además de "poner fin no solo a los paraísos fiscales, sino también a la competencia a la baja de la fiscalidad global".

"La recuperación debe ser justa, que impulse un nuevo contrato social que permita un modelo económico más inclusivo", ha defendido Sánchez, quien ha advertido del riesgo de que América Latina y el caribe pierdan décadas de desarrollo por la pandemia.

A este respecto, ha destacado que España y otros socios iberoamericanos han hecho un llamamiento a las instituciones financieras internacionales y bancos de desarrollo para que tengan en cuenta la situación singular de las economías de la región, especialmente de aquellas de renta media.

"Consideramos que las instituciones internacionales y los bancos de desarrollo deben crear nuevos instrumentos o adaptar los existentes", ha afirmado el presidente español, destacando que el Fondo Monetario Internacional (FMI) ha abierto una oportunidad con la nueva asignación de sus derechos especiales de giro (DEG).

De este modo, España con sus socios latinoamericanos ha propuesto la creación de una

Madridpress.com
Diario independiente de Madrid

Medio	MadridPress.com	Fecha	17/05/2021
Soporte	Prensa Digital	País	España
U. únicos	182	V. Comunicación	498 EUR (592 USD)
Pág. vistas	655	V. Publicitario	174 EUR (206 USD)

CEAPI

https://madridpress.com/art/288367/sanchez-defiende-acabar-con-la-competencia-a-la-baja-en-materia-de-impuestos

nueva herramienta financiada con préstamos de estos DEG de países desarrollados para apoyar a los países de renta media más vulnerables.

"Queremos apostar por la capacidad de Latinoamérica de reconstruir sus espacios nacionales con un modelo más justo y sostenible, aprovechando la oportunidad para transformar nuestras sociedades y resolver problemas que veníamos arrastrando desde hace décadas", ha afirmado.

No obstante, Sánchez ha hecho hincapié en que no deben repetirse errores del pasado y es el momento de que los gobiernos hagan uso de todos los medios y las herramientas para impulsar políticas públicas que permita construir un mundo mejor.

PERSISTE LA DESIGUALDAD

"La crisis sanitaria ha revelado de manera descarnada las limitaciones del modelo económico que se ha ido imponiendo en amplias zonas desde los años 80 del siglo pasado", ha recordado Sánchez, para quien, si bien es cierto que se ha logrado crecimiento muy importante, también persiste la desigualdad, no solo social, sino intergeneracional, de género o entre territorios, lo que alimenta una desafección creciente por parte de la ciudadanía excluida del reparto de la riqueza.

En este sentido, el presidente español ha reconocido que la acción del sector publico "no va a ser suficiente" para conseguir estos objetivos, por lo que será necesaria la participación y compromiso del sector privado.

LATINOAMÉRICA COMO OPORTUNIDAD DE INVERSIÓN

De este modo, ha subrayado que el Gobierno español apuesta por que Iberoamérica siga siendo un mercado fundamental para la expansión de las empresas españolas.

"Hay oportunidades para ello y el Gobierno va a hacer lo posible por acompañarlas", ha indicado Sánchez. "Sigan invirtiendo en América Latina, es una apuesta segura", ha añadido el presidente español, apuntando que garantizar una clima de negocios seguro y estable es fundamental para que las empresas sigan invirtiendo en la región.

Medio	Aldia.cat	Fecha	17/05/2021
Soporte	Prensa Digital	País	España
U. únicos	182	V. Comunicación	498 EUR (592 USD)
Pág. vistas	569	V. Publicitario	174 EUR (206 USD)

https://epservices.eprensa.com/cgi-bin/view_digital_media.cgi?subclient_id=3158&comps_id=419123573

Sánchez diu que les primeres proves tècniques del certificat covid són positives

original

Isabel Infantes - Europa Press

MADRID, 17 maig (EUROPA PRESS) -

El president del Govern espanyol, Pedro Sánchez, ha indicat aquest dilluns que les primeres proves tècniques per introduir el certificat verd digital europeu han estat molt positives, per la qual cosa s'ha mostrat convençut que es podrà implantar abans de final de juny.

Segons ha dit durant la seva intervenció en el IV Congrés Iberoamericà del Consell Empresarial Aliança per Iberoamèrica (CEAPI), els primers resultats de la prova pilot "són francament positius" i troba factible que el certificat covid estigui operatiu "abans que acabi el mes de juny".

Espanya és un dels països que s'han seleccionat per provar des del 14 de maig el funcionament d'aquest certificat pel que fa a "l'emissió i la lectura", ha precisat el president del Govern espanyol.

Les proves tècniques que la Comissió Europea pretén fer amb la majoria d'estats membres abans que el certificat estigui aprovat i formalment van arrencar la setmana passada de manera gradual amb vuit països de la UE, entre els quals Espanya.

Els primers tests han anat "molt bé" en tots els casos i està previst que una altra desena d'estats membres i Islàndia s'hi uneixin aquesta mateixa setmana, segons recorden fonts comunitàries, amb la qual cosa la majoria de països socis ja hauran posat a prova el sistema de connexió.

Per ara es tracta d'una simulació per provar tota la cadena, des de la connexió fins als sistemes de verificació i certificació, però no estarà operatiu fins al juny, quan s'espera que les negociacions polítiques arribaran a un acord per desplegar-lo.

Aquesta fase, a més a més, es limita al pla tècnic, per la qual cosa no està previst que el projecte pilot impliqui la participació de ciutadans que viatgen en aquest marc.

La actualidad más visitada en



¿A qué hora se estrena la temporada 5 de Rick y Morty en HBO y TNT?

Medio	101tv.es	Fecha	17/05/2021
Soporte	Prensa Digital	País	España
U. únicos	153	V. Comunicación	492 EUR (598 USD)
Pág. vistas	498	V. Publicitario	172 EUR (208 USD)

https://epservices.eprensa.com/cgi-bin/view_digital_media.cgi?subclient_id=3158&comps_id=419206065

COVID

Las primeras pruebas técnicas de cara al certificado covid son positivas según Sánchez

17/05/2021



Sánchez dice que las primeras pruebas técnicas de cara al certificado covid están siendo positivas

El presidente del Gobierno, Pedro Sánchez, ha indicado este lunes que las primeras pruebas técnicas que se están efectuado de cara a la introducción del certificado verde digital europeo están siendo muy positivas, por lo que se ha mostrado convencido de que podrá implantarse antes de finales de junio.

Así lo ha desvelado durante su intervención en el IV Congreso Iberoamericano del Consejo Empresarial Alianza por Iberoamérica (CEAPI). Según ha dicho, los primeros resultados de la prueba piloto "están siendo francamente positivos", con lo que ve factible cumplir con el objetivo de que el certificado Covid esté operativo "antes de que finalice el mes de junio", una "noticia extraordinaria" para el turismo.

España es uno de los países seleccionados para probar desde el 14 de mayo el funcionamiento del certificado en lo que se refiere a "su emisión y su lectura", ha precisado el presidente del Gobierno.

Las pruebas técnicas que la Comisión Europea cuenta con llevar a cabo con la gran mayoría de Estados miembros antes de que el certificado esté aprobado y formalmente operativo arrancaron la semana pasada de manera gradual con ocho







Medio	101tv.es	Fecha	17/05/2021
Soporte	Prensa Digital	País	España
U. únicos	153	V. Comunicación	492 EUR (598 USD)
Pág. vistas	498	V. Publicitario	172 EUR (208 USD)

https://epservices.eprensa.com/cgi-bin/view_digital_media.cgi?subclient_id=3158&comps_id=419206065

países de la UE, entre ellos España el viernes.

Los primeros 'test' han ido "muy bien" en todos los casos y está previsto que otra decena de Estados miembro más Islandia se unan esta misma semana, según recuerdan fuentes comunitarias, con lo que ya habrán puesto a prueba el sistema de conexión la mayoría de países socio.

Por el momento se trata de una simulación para probar toda la cadena, desde la conexión hasta los sistemas de verificación y certificación, pero no estará operativo hasta junio, cuando se espera que las negociaciones a nivel político hayan culminado en un acuerdo para su lanzamiento. Esta fase, además, se limita al plano técnico por lo que no está previsto que el proyecto piloto implique la participación de ciudadanos que viajen bajo este marco.

A 93 DÍAS DE LA INMUNIDAD DE GRUPO

Igualmente, Sánchez ha resaltado los avances en la vacunación, asegurando que esta es "la mejor política económica" para superar la pandemia.

Tras precisar que estamos a "93 días para la inmunidad de grupo", el presidente del Gobierno ha subrayado la reducción de los contagios y que la incidencia acumulada a catorce días por 100.000 habitantes en la semana que terminó el viernes cayó más de 35 puntos. Esto supone "un descenso semanal del 18,4 por ciento", ha incidido.

Además, se vienen registrando "récord tras récord" de vacunación diaria, con casi 612.000 dosis incoluadas en un solo día, lo que supone un ritmo semanal de casi 3 millones de dosis semanales que ha confiado en que el sistema de salud podrá superar en las próximas semanas.

"Hoy vamos a superar los 7 millones de personas con pauta completa y los 15 millones con al menos una dosis, es decir el 31 por ciento de la población", ha resaltado, adelantando que una vez que la inmensa mayoría del grupo de 70 a 79 años esté inmunizada en junio se iniciará la "vacunación masiva de las personas menores de 50 años".

Así pues, ha sostenido, "España está en línea recta", "trabajando con seriedad, con enorme humildad y con determinación" y se ha mostrado convencido de que "más pronto que tarde lograremos el 70 por ciento de la población vacunada" y con ello la "inmunidad de grupo".

APOYO A AMÉRICA LATINA

Por otra parte, ha aprovechado para reiterar ante los empresarios iberoamericanos el compromiso del Gobierno con destinar este año entre el 5 y el 10 por ciento de las vacunas que le corresponden a España, lo que se traducirá en unos 7,5 millones de dosis, a los países de América Latina y el Caribe.

Ante las "consecuencias muy preocupantes" que la pandemia está provocando en la región, con el 30 por ciento de muertes pese a representar el 9 por ciento de la población mundial, Sánchez ha defenido que la obligación es "arrimar el hombro" y ha celebrado que su plan de hacer llegar esta "cantidad humilde pero importante" de vacunas a los países iberoamericanos "no ha encontrado oposición de ningún partido político".

El presidente del Gobierno ha insistido una vez más en la necesidad de que la vacuna llegue a todos los rincones del mundo, exponiendo también en este punto la propuesta que ha hecho llegar en relación la vacunación a los líderes europeos.

Dicha propuesta, ha recordado, parte de la exención temporal de las patentes de las vacunas contra la COVID-19, como apoya ahora el presidente estadounidense, Joe Biden, y plantearon previamente India y Sudáfrica, pero además apuesta por la transferencia de conocimiento y tecnología y el aumento de la producción a escala global, así como su distribución sobre la premisa de que la primera medida "no va a ser suficiente por sí misma para garantizar el acceso universal a vacunas en un corto espacio de tiempo".

Tribuna

Medio	tribunaleon	Fecha	17/05/2021
Soporte	Prensa Digital	País	España
U. únicos	151	V. Comunicación	489 EUR (594 USD)
Pág. vistas	521	V. Publicitario	171 EUR (207 USD)

CEAPI

https://epservices.eprensa.com/cgi-bin/view_digital_media.cgi?subclient_id=3158&comps_id=419104710

Pedro Sánchez pone fecha a la "vacunación masiva" de los menores de 50 años

17.05.2021 · **NACIONAL** TRIBUNA



El presidente del Gobierno, Pedro Sánchez

Anuncia que en junio, mes en que también se pondrá en marcha el certificado verde.

El presidente del Gobierno, Pedro Sánchez, anunció que en el **mes de junio habrá un proceso de "vacunación masiva de menores de 50 años" en España,** una vez que quede completada la inmunización de los más mayores. Así lo dijo en la inauguración el I**V Congreso Iberoamericano CEAPI** (Consejo Empresarial Alianza por Iberoamérica), en el que **anunció también que en junio se pondrá en marcha el certificado verde.**

*"**Hoy vamos a superar los 7 millones de personas con pauta completa y los 15 millones con al menos** una dosis, por lo que una vez que la inmensa mayoría de ciudadanos de 70 a 79 años tenga la pauta completa este mes de mayo, **en junio, será el comienzo de vacunación masiva de menores de 50 años"**, dijo.*

El jefe del Ejecutivo recordó que quedan ***"93 días para lograr la inmunidad de grupo"*** y avanzó que entre el **8 y el 11 de junio realizará una gira por varios países iberoamericanos,** que le llevará a Argentina y Costa Rica, para "renovar la relación estratégica" de España con esta región.

Te puede gustar

Enlaces Patrocinados por Taboola

Lo más leído comentado votado

1 Cuatro jóvenes heridos después de que un vehículo se empotrara contra una señal en León



Tribuna

Medio	Tribuna de Zamora	Fecha	17/05/2021
Soporte	Prensa Digital	País	España
U. únicos	142	V. Comunicación	489 EUR (594 USD)
Pág. vistas	532	V. Publicitario	171 EUR (207 USD)

CEAPI

https://epservices.eprensa.com/cgi-bin/view_digital_media.cgi?subclient_id=3158&comps_id=419102867

Pedro Sánchez pone fecha a la "vacunación masiva" de los menores de 50 años

17.05.2021 · **NACIONAL** TRIBUNA



El presidente del Gobierno, Pedro Sánchez

Anuncia que en junio, mes en que también se pondrá en marcha el certificado verde.

El presidente del Gobierno, Pedro Sánchez, anunció que en el **mes de junio habrá un proceso de "vacunación masiva de menores de 50 años" en España,** una vez que quede completada la inmunización de los más mayores. Así lo dijo en la inauguración el I**V Congreso Iberoamericano CEAPI** (Consejo Empresarial Alianza por Iberoamérica), en el que **anunció también que en junio se pondrá en marcha el certificado verde.**

*"**Hoy vamos a superar los 7 millones de personas con pauta completa y los 15 millones con al menos** una dosis, por lo que una vez que la inmensa mayoría de ciudadanos de 70 a 79 años tenga la pauta completa este mes de mayo, **en junio, será el comienzo de vacunación masiva de menores de 50 años"**, dijo.*

El jefe del Ejecutivo recordó que quedan ***"93 días para lograr la inmunidad de grupo"*** y avanzó que entre el **8 y el 11 de junio realizará una gira por varios países iberoamericanos,** que le llevará a Argentina y Costa Rica, para "renovar la relación estratégica" de España con esta región.

Te puede gustar

Enlaces Patrocinados por Taboola



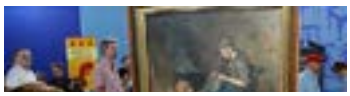

Lo más leído comentado votado

Medio	sticknoticias.com	Fecha	17/05/2021
Soporte	Prensa Digital	País	España
U. únicos	132	V. Comunicación	487 EUR (578 USD)
Pág. vistas	483	V. Publicitario	170 EUR (202 USD)

https://epservices.eprensa.com/cgi-bin/view_digital_media.cgi?subclient_id=3158&comps_id=419245590

Expertos aseguran que las vacunas no se hubieran desarrollado tan rápido sin la inversión en innovación

original

Foto de recurso última hora Stick

MADRID, 17 (EUROPA PRESS)

Expertos reunidos en la mesa redonda 'Salud y pandemia: el gran reto del planeta', moderada por la exministra de Sanidad y vicepresidenta segunda del Congreso de los Diputados, Ana Pastor, en el marco del IV Congreso Iberoamericano del Consejo Empresarial Alianza por Iberoamérica (CEAPI), han asegurado que las vacunas contra el Covid-19 no se hubieran desarrollado tan rápido si antes no se hubiese invertido en innovación.

"Si la innovación no se hubiese desarrollado no habríamos tenido en nueves meses varias vacunas contra el coronavirus para la población mundial. Y es que, la innovación desarrolla talento, capacidades científicas y crecimiento", ha aseverado el presidente de Pfizer España, Sergio Rodríguez.

Del mismo modo se ha pronunciado el CEO de Oryzon, Carlos Buesa, quien ha destacado que ante una "pandemia descontrolada" la ciencia ha puesto a disposición de la humanidad vacunas con unos niveles "altísimos" de eficacia y seguridad.

Además, durante el encuentro Buesa ha destacado la capacidad que ha tenido la industria farmacéutica para poner en marcha una cadena de montaje que está permitiendo producir millones de dosis de vacunas para todo el mundo.

"Con la pandemia hemos visto que la inversión en recursos y en investigación produce un beneficio real en la sociedad", ha añadido el CEO de Laboratorios Salvat y presidente de la Asociación para el Autocuidado de la Salud (Anefp), Alberto Bueno.

No obstante, el experto ha lamentado que la "interlocución" con la clase política sea cortoplacista, a pesar de que la innovación, investigación y desarrollo de nuevas moléculas o tratamientos suele ir ligado a proyectos a largo plazo.

En esta línea se ha pronunciado también Buesa, quien ha destacado la necesidad de alcanzar un "gran acuerdo de país a medio y lago plazo" ya que la industria farmacéutica es una fuente de empleo de calidad e innovación.

"Es necesario que haya una normativa que facilite la inversión en innovación", ha apostillado Rodríguez, a lo que el CEO de Insud Pharma, Lucas Sigman, ha añadido que los fondos europeos también pueden ser una oportunidad para la industria farmacéutica.

Galicia PRESS TE INFORMA

Medio	GaliciaPRESS	Fecha	17/05/2021
Soporte	Prensa Digital	País	España
U. únicos	7377	V. Comunicación	1 494 EUR (1,814 USD)
Pág. vistas	25 660	V. Publicitario	522 EUR (634 USD)

CEAPI

https://www.galiciapress.es/texto-diario/mostrar/2887870/agenda-grafica-dia-17-mayo

Agenda gráfica para el día 17 de mayo

Europa Press | Lunes, 17 de mayo de 2021, 10:35

Enviamos a continuación las previsiones que configuran la cobertura gráfica de Europa Press para el día 17 de mayo:

-- 9.00 horas: En Madrid, el presidente del Gobierno, Pedro Sánchez, inaugura el IV Congreso Iberoamericano de CEAPI. El evento se celebrará en CaixaForum Madrid.

-- 9.30 horas: en Santa Cruz de Tenerife, inauguración del Foro Económico Español: Canarias tras la covid-19, bajo la organización de Invertia, El Español y Diario de Avisos. Intervienen a las 9:30h. Pedro J. Ramírez, presidente ejecutivo y director de El Español, a las 9:50 Reyes Maroto Illera, ministra de Industria, Comercio y Turismo y a las 10:15 Ángel Víctor Torres, presidente del Gobierno de Canarias.

-- 10.00 horas: En Madrid, el ministro del Interior, Fernando Grande-Marlaska, inaugura la Jornada de la Dirección General de Tráfico (DGT) sobre los 30 km/h 'Hacia un nuevo modelo de ciudad'. En la Dirección General de Tráfico. C/ Josefa Valcárcel, 44.

-- 10.00 horas. En Pamplona. La ministra de Asuntos Económicos y Transformación Digital, Nadia Calviño, y la presidenta del Gobierno de Navarra, María Chivite, intervienen en el acto 'Navarra Digital Territory', en el marco del Día Mundial de Internet. En el Pabellón Navarra Arena.

-- 10.30 horas: En Madrid, manifestación convocada por Alianza Por la Bajada del IVA al 10% a la Peluquería y Estética para reclamar un IVA reducido en toda España. Desde el Paseo del Prado al Congreso de los Diputados.

-- 10.30 horas: en Valencia, el president de la Generalitat, Ximo Puig, recibe a la ministra de Igualdad, Irene Montero. Los medios gráficos podrán tomar imágenes al inicio del acto. Palau de la Generalitat.

-- 11.00 horas. En Madrid: la ministra de Defensa, Margarita Robles, visita la Agrupación de Infantería de Madrid. Calle Arturo Soria 291.

-- 11.30 horas: En Cádiz, el presidente de la Junta de Andalucía, Juanma Moreno, inaugura la escultura de homenaje a los profesionales sanitarios y de los sectores esenciales. Asiste también el portavoz del grupo parlamentario de Ciudadanos en Andalucía y miembro de la junta directiva del Comité Autonómico del partido, Sergio Romero. En el jardín situado frente a la glorieta de Lebón, en la confluencia de la avenida de la Sanidad Pública y la calle Tolosa Latour.







PUEDEN INTERESARTE

ÚLTIMA HORA

Medio GaliciaPRESS | Fecha 17/05/2021
Soporte Prensa Digital | País España
U. únicos 7377 | V. Comunicación 1 494 EUR (1,814 USD)
Pág. vistas 25 660 | V. Publicitario 522 EUR (634 USD)
https://www.galiciapress.es/texto-diario/mostrar/2887870/agenda-grafica-dia-17-mayo

-- 11.30 horas. En Madrid, el alcalde de Madrid, José Luis Martínez-Almeida, visita el punto limpio fijo de Arganzuela con motivo del Día Mundial del Reciclaje. Acuden también el delegado de Medio Ambiente y Movilidad, Borja Carabante, y la concejala del distrito, Cayetana Hernández de la Riva. En el Punto Limpio Fijo de Arganzuela. Calle Estrella Denébola, 5.

-- 11.30 horas. Pool. En Madrid, jornada en el Congreso de los Diputados sobre el Estado Abierto, con motivo de la celebración de la Semana de la Administración Abierta. Preside la jornada la presidenta del Congreso, Meritxell Batet. Intervienen la presidenta del Senado, Pilar Llop; el presidente del CGPJ, Carlos Lesmes, y el ministro de Política Territorial y Función Pública, Miquel Iceta. En la sala Ernest Lluch.

-- 12.00 horas: En Madrid, photocall de la película SWEAT. En los Cines Embajadores. Sta. María de la Cabeza, 5.

-- 12.00 horas. En Santiago de Compostela. Concentración convocada por la plataforma Queremos Galego. En la Plaza del Obradoiro.

-- 12.30 horas: En Barcelona, presentación presencial de la obra 'La habitación de María' con la actriz Concha Velasco y el dtor. José Carlos Plaza (Teatre Goya).

-- 13.00 horas. En Vigo. Pleno por el Día de las Letras Galegas. En el Auditorio Mar de Vigo.

-- 13.00 horas: En Barcelona. Rueda de prensa del PSC.
-- 13.30 horas. En Madrid: reunión del Comité Ejecutivo de Ciudadanos (Cs). Alcalá, 253.

-- 13.30 horas: En Barcelona, rueda de prensa del vicepte. Pere Aragonès (ERC) y Jordi Sànchez (Junts) para presentar el principio de acuerdo para desencallar la investidura y formar un Govern de coalición (Palau Robert: jardines).

-- 16.00 horas: En Barcelona, Generalitat y Mobile World Capital Barcelona presentan un programa para ofrecer formación profesional para empleo de nivel superior en el ámbito digital, con los consellers Ramon Tremosa y Chakir el Homrani (Pier 01. Pl.Pau Vila 1).

-- 17.15 horas: En Sevilla, el presidente de la Confederación de Empresarios de Andalucía (CEA), Javier González de Lara; el consejero de la Presidencia, Administración Pública e Interior, Elías Bendodo; la consejera de Empleo, Formación y Trabajo Autónomo, Rocío Blanco; y el consejero de Salud y Familias, Jesús Aguirre, participan en la puesta en marcha del centro de testeo del Plan Sumamos. Salud+Economía. En la CEA.

-- 18.00 horas: En Madrid, concentración contra los despidos de BBVA. En Paseo de Recoletos, 10.

-- 18.00 horas. Pool. En Madrid, el ministro de Política Territorial y Función Pública, Miquel Iceta, y la vicepresidenta segunda y ministra de Asuntos Económicos y Transformación Digital, Nadia Calviño, presentan en rueda de prensa, el componente 11 del Plan de Recuperación, Transformación y Resiliencia enviado a la Comisión Europea. En el Complejo de la Moncloa.

-- 18.30 horas. Pool. En Madrid, rueda de prensa en el Ministerio de Sanidad sobre el desarrollo de la pandemia.

Pueden consultar las imágenes del servicio gráfico de Europa Press en https://fotos.europapress.es/

Agenda gráfica para el día 17 de mayo

Valentín García destaca el valor de Arias para el idioma: "Conecta con las generaciones más jóvenes"

Vigo centraliza los actos de homenaje a Xela Arias en un 17 de mayo con eventos por toda Galicia



LO MÁS LEÍDO

1 Débil descenso de los casos activos en Galicia, que ve repuntar ligeramente la presión hospitalaria

2 Covid por concellos: Vigo da un vuelco a su tendencia con un gran descenso, pero repuntan A Coruña y Lugo

3 El Días das Letras Galegas 2021 será dedicado a la poeta Xela Arias; no se prolongan los homenajes a Carvalho Calero

4 Investigadores dan un paso definitivo para fabricar medicinas contra la Covid-19 al encontrar su vulnerabilidad



Galicia PRESS TE INFORMA

Medio	GaliciaPRESS	Fecha	17/05/2021
Soporte	Prensa Digital	País	España
U. únicos	7377	V. Comunicación	1 494 EUR (1,815 USD)
Pág. vistas	25 660	V. Publicitario	522 EUR (634 USD)

CEAPI

https://epservices.eprensa.com/cgi-bin/view_digital_media.cgi?subclient_id=3158&comps_id=419112288

Sánchez dice que las primeras pruebas técnicas de cara al certificado covid están siendo positivas

Europa Press | Lunes, 17 de mayo de 2021, 11:22



El presidente del Gobierno, Pedro Sánchez, ha indicado este lunes que las primeras pruebas técnicas que se están efectuado de cara a la introducción del certificado verde digital europeo están siendo muy positivas, por lo que se ha mostrado convencido de que podrá implantarse antes de finales de junio.

Así lo ha desvelado durante su intervención en el IV Congreso Iberoamericano del Consejo Empresarial Alianza por Iberoamérica (CEAPI). Según ha dicho, los primeros resultados de la prueba piloto "están siendo francamente positivos", con lo que ve factible cumplir con el objetivo de que el certificado Covid esté operativo "antes de que finalice el mes de junio", una "noticia extraordinaria" para el turismo.

España es uno de los países seleccionados para probar desde el 14 de mayo el funcionamiento del certificado en lo que se refiere a "su emisión y su lectura", ha precisado el presidente del Gobierno.

Las pruebas técnicas que la Comisión Europea cuenta con llevar a cabo con la gran mayoría de Estados miembros antes de que el certificado esté aprobado y formalmente operativo arrancaron la semana pasada de manera gradual con ocho países de la UE, entre ellos España el viernes.

Los primeros 'test' han ido "muy bien" en todos los casos y está previsto que otra decena de







PUEDEN INTERESARTE

ÚLTIMA HORA

Medio GaliciaPRESS | Fecha 17/05/2021
Soporte Prensa Digital | País España
U. únicos 7377 | V. Comunicación 1 494 EUR (1,815 USD)
Pág. vistas 25 660 | V. Publicitario 522 EUR (634 USD)
https://epservices.eprensa.com/cgi-bin/view_digital_media.cgi?subclient_id=3158&comps_id=419112288

Estados miembro más Islandia se unan esta misma semana, según recuerdan fuentes comunitarias, con lo que ya habrán puesto a prueba el sistema de conexión la mayoría de países socio.

Por el momento se trata de una simulación para probar toda la cadena, desde la conexión hasta los sistemas de verificación y certificación, pero no estará operativo hasta junio, cuando se espera que las negociaciones a nivel político hayan culminado en un acuerdo para su lanzamiento. Esta fase, además, se limita al plano técnico por lo que no está previsto que el proyecto piloto implique la participación de ciudadanos que viajen bajo este marco.

A 93 DÍAS DE LA INMUNIDAD DE GRUPO

Igualmente, Sánchez ha resaltado los avances en la vacunación, asegurando que esta es "la mejor política económica" para superar la pandemia.

Tras precisar que estamos a "93 días para la inmunidad de grupo", el presidente del Gobierno ha subrayado la reducción de los contagios y que la incidencia acumulada a catorce días por 100.000 habitantes en la semana que terminó el viernes cayó más de 35 puntos. Esto supone "un descenso semanal del 18,4 por ciento", ha incidido.

Además, se vienen registrando "récord tras récord" de vacunación diaria, con casi 612.000 dosis incoluadas en un solo día, lo que supone un ritmo semanal de casi 3 millones de dosis semanales que ha confiado en que el sistema de salud podrá superar en las próximas semanas.

"Hoy vamos a superar los 7 millones de personas con pauta completa y los 15 millones con al menos una dosis, es decir el 31 por ciento de la población", ha resaltado, adelantando que una vez que la inmensa mayoría del grupo de 70 a 79 años esté inmunizada en junio se iniciará la "vacunación masiva de las personas menores de 50 años".

Así pues, ha sostenido, "España está en línea recta", "trabajando con seriedad, con enorme humildad y con determinación" y se ha mostrado convencido de que "más pronto que tarde lograremos el 70 por ciento de la población vacunada" y con ello la "inmunidad de grupo".

APOYO A AMÉRICA LATINA

Por otra parte, ha aprovechado para reiterar ante los empresarios iberoamericanos el compromiso del Gobierno con destinar este año entre el 5 y el 10 por ciento de las vacunas que le corresponden a España, lo que se traducirá en unos 7,5 millones de dosis, a los países de América Latina y el Caribe.

Ante las "consecuencias muy preocupantes" que la pandemia está provocando en la región, con el 30 por ciento de muertes pese a representar el 9 por ciento de la población mundial, Sánchez ha defenido que la obligación es "arrimar el hombro" y ha celebrado que su plan de hacer llegar esta "cantidad humilde pero importante" de vacunas a los países iberoamericanos "no ha encontrado oposición de ningún partido político".

El presidente del Gobierno ha insistido una vez más en la necesidad de que la vacuna llegue a todos los rincones del mundo, exponiendo también en este punto la propuesta que ha hecho llegar en relación la vacunación a los líderes europeos.

Dicha propuesta, ha recordado, parte de la exención temporal de las patentes de las vacunas contra la COVID-19, como apoya ahora el presidente estadounidense, Joe Biden, y plantearon previamente India y Sudáfrica, pero además apuesta por la transferencia de conocimiento y tecnología y el aumento de la producción a escala global, así como su distribución sobre la premisa de que la primera medida "no va a ser suficiente por sí misma para garantizar el acceso universal a vacunas en un corto espacio de tiempo".

Sánchez dice que las primeras pruebas técnicas de cara al certificado covid están siendo positivas

Heridos graves un jinete y su caballo en un atropello en Maside (Ourense)

Piden 4,5 años de cárcel para un acusado de lanzar adoquines a policías en una protesta durante un mitin de Vox en Vigo

Regulación de usos PXOM

LO MÁS LEÍDO

1 Débil descenso de los casos activos en Galicia, que ve repuntar ligeramente la presión hospitalaria

2 Covid por concellos: Vigo da un vuelco a su tendencia con un gran descenso, pero repuntan A Coruña y Lugo

3 El Días das Letras Galegas 2021 será dedicado a la poeta Xela Arias; no se prolongan los homenajes a Carvalho Calero

4 Investigadores dan un paso definitivo para fabricar medicinas contra la Covid-19 al encontrar su vulnerabilidad



Medio	Tribuna Burgos	Fecha	17/05/2021
Soporte	Prensa Digital	País	España
U. únicos	130	V. Comunicación	484 EUR (587 USD)
Pág. vistas	497	V. Publicitario	169 EUR (205 USD)

https://epservices.eprensa.com/cgi-bin/view_digital_media.cgi?subclient_id=3158&comps_id=419103393

Pedro Sánchez pone fecha a la "vacunación masiva" de los menores de 50 años

TRIBUNA • original

El presidente del Gobierno, Pedro Sánchez, anunció que en el **mes de junio habrá un proceso de "vacunación masiva de menores de 50 años" en España,** una vez que quede completada la inmunización de los más mayores. Así lo dijo en la inauguración el l**V Congreso Iberoamericano CEAPI** (Consejo Empresarial Alianza por Iberoamérica), en el que **anunció también que en junio se pondrá en marcha el certificado verde.**

*"**Hoy vamos a superar los 7 millones de personas con pauta completa y los 15 millones con al menos** una dosis, por lo que una vez que la inmensa mayoría de ciudadanos de 70 a 79 años tenga la pauta completa este mes de mayo, **en junio, será el comienzo de vacunación masiva de menores de 50 años"**, dijo.

El jefe del Ejecutivo recordó que quedan ***"93 días para lograr la inmunidad de grupo"*** y avanzó que entre el **8 y el 11 de junio realizará una gira por varios países iberoamericanos,** que le llevará a Argentina y Costa Rica, para "renovar la relación estratégica" de España con esta región.



MADRID ESCRIBE

Medio	madridescribe.com	Fecha	17/05/2021
Soporte	Prensa Digital	País	España
U. únicos	14	V. Comunicación	444 EUR (539 USD)
Pág. vistas	44	V. Publicitario	155 EUR (188 USD)

CEAPI

https://madridescribe.com/sanchez-afirma-que-no-habra-justicia-social-sin-justicia-fiscal



Sánchez afirma que no habrá justicia social sin justicia fiscal

17/05/2021 /

El presidente del Gobierno, Pedro Sánchez, ha abogado por un nuevo contrato social que permita combatir las desigualdades y para el que será necesaria una mayor justicia fiscal, incluyendo el final de los paraísos fiscales y de la competencia internacional a la baja en materia de impuestos, que ha privado a los gobiernos de los recursos necesarios para financiar inversiones fundamentales para hacer frente a crisis como la planteada por la pandemia.

“No hay justicia social si no hay justicia fiscal y los impuestos justos y progresivos son fundamentales para mantener los servicios públicos”, ha defendido Sánchez en su intervención en el IV Congreso Iberoamericano CEAPI para líderes de compañías y familias empresarias.

En este sentido, el presidente español ha reclamado evitar el dumping fiscal en determinados sectores vinculados a las nuevas tecnologías, que se han visto reforzados durante la crisis actual, además de “poner fin no solo a los paraísos fiscales, sino también a la competencia a la baja de la fiscalidad global”.

“La recuperación debe ser justa, que impulse un nuevo contrato social que permita un modelo económico más inclusivo”, ha defendido Sánchez, quien ha advertido del riesgo de que América Latina y el caribe pierdan décadas de desarrollo por la pandemia.

A este respecto, ha destacado que España y otros socios iberoamericanos han hecho un llamamiento a las instituciones financieras internacionales y bancos de desarrollo para que tengan en cuenta la situación singular de las economías de la región, especialmente de aquellas de renta media.

“Consideramos que las instituciones internacionales y los bancos de desarrollo deben crear nuevos instrumentos o adaptar los existentes”, ha afirmado el presidente español, destacando que el Fondo Monetario Internacional (FMI) ha abierto una oportunidad

OMDIGITAL SOLUCIONES AUDIOVISUALES

ARATI CENTRO DE YOGA

shakti yoga

LO MAS VISTO

J. J. Benítez: ‘Des...

La ‘gripe española&...

El Museo Sorolla se une a...

Los museos celebran su dí...

La Comunidad presenta ...

Arranca el IV programa &#...

Rut Nieves regresa con &#...

RanXerox

Naciste para disfrutar

Casa de América en Málaga...

Buscar

MADRID ESCRIBE

Medio	madridescribe.com	Fecha	17/05/2021
Soporte	Prensa Digital	País	España
U. únicos	14	V. Comunicación	444 EUR (539 USD)
Pág. vistas	44	V. Publicitario	155 EUR (188 USD)

CEAPI

https://madridescribe.com/sanchez-afirma-que-no-habra-justicia-social-sin-justicia-fiscal

con la nueva asignación de sus derechos especiales de giro (DEG).

De este modo, España con sus socios latinoamericanos ha propuesto la creación de una nueva herramienta financiada con préstamos de estos DEG de países desarrollados para apoyar a los países de renta media más vulnerables.

“Queremos apostar por la capacidad de Latinoamérica de reconstruir sus espacios nacionales con un modelo más justo y sostenible, aprovechando la oportunidad para transformar nuestras sociedades y resolver problemas que veníamos arrastrando desde hace décadas”, ha afirmado.

No obstante, Sánchez ha hecho hincapié en que no deben repetirse errores del pasado y es el momento de que los gobiernos hagan uso de todos los medios y las herramientas para impulsar políticas públicas que permita construir un mundo mejor.

PERSISTE LA DESIGUALDAD

“La crisis sanitaria ha revelado de manera descarnada las limitaciones del modelo económico que se ha ido imponiendo en amplias zonas desde los años 80 del siglo pasado”, ha recordado Sánchez, para quien, si bien es cierto que se ha logrado crecimiento muy importante, también persiste la desigualdad, no solo social, sino intergeneracional, de género o entre territorios, lo que alimenta una desafección creciente por parte de la ciudadanía excluida del reparto de la riqueza.

En este sentido, el presidente español ha reconocido que la acción del sector publico “no va a ser suficiente” para conseguir estos objetivos, por lo que será necesaria la participación y compromiso del sector privado.

LATINOAMÉRICA COMO OPORTUNIDAD DE INVERSIÓN

De este modo, ha subrayado que el Gobierno español apuesta por que Iberoamérica siga siendo un mercado fundamental para la expansión de las empresas españolas.

“Hay oportunidades para ello y el Gobierno va a hacer lo posible por acompañarlas”, ha indicado Sánchez. “Sigan invirtiendo en América Latina, es una apuesta segura”, ha añadido el presidente español, apuntando que garantizar una clima de negocios seguro y estable es fundamental para que las empresas sigan invirtiendo en la región.

Compartir esta entrada

europa press

Medio	Europa Press	Fecha	16/05/2021
Soporte	Prensa Digital	País	España
U. únicos	555 666	V. Comunicación	16 140 EUR (19,603 USD)
Pág. vistas	814 287	V. Publicitario	4800 EUR (5830 USD)

https://epservices.eprensa.com/cgi-bin/view_digital_media.cgi?subclient_id=3158&comps_id=418703867

El cuarto Congreso Iberoamericano de Ceapi da comienzo este lunes con el foco puesto en la recuperación



Archivo - La presidenta del Consejo Empresarial Alianza por Iberoamérica (CEAPI), Núria Vilanova - Jesús Hellín - Europa Press - Archivo

MADRID, 16 May. (EUROPA PRESS) -

Los próximos 17 y 18 de mayo se celebrará en Madrid el cuarto Congreso Iberoamericano del Consejo Empresarial Alianza por Iberoamérica (Ceapi), en el que se reunirán varios líderes empresariales de la región para debatir el papel social de la empresa como partícipe de un nuevo estado del bienestar y la recuperación pospandémica.

"Este congreso va a estar centrado en la recuperación y creemos que no es posible una recuperación como se podría haber hecho en el pasado, es decir, mirando hacia otro lado y a costa del medio ambiente, el compromiso social o dejando a parte de la sociedad atrás", ha explicado en declaraciones a Europa Press la presidenta de Ceapi, Núria Vilanova.

El Congreso será inaugurado por el presidente del Gobierno, Pedro Sánchez, y lo clausurará el Rey Felipe VI.

El encuentro analizará las claves del futuro económico y social de Iberoamérica, así como el papel de la sostenibilidad, la digitalización o la colaboración público-privada tendrán en la recuperación.

Entre otros participantes, el evento contará con la asistencia del presidente del Banco Interamericano de Desarrollo (BID), Mauricio Claver-Carone; el presidente de Inditex, Pablo Isla; el presidente de Mapfre, Antonio Huertas; el consejero delegado de Endesa, José Bogas, o el presidente de Bancolombia, Juan Carlos Mora.

europa press

Medio	Europa Press	Fecha	16/05/2021
Soporte	Prensa Digital	País	España
U. únicos	555 666	V. Comunicación	16 140 EUR (19,603 USD)
Pág. vistas	814 287	V. Publicitario	4800 EUR (5830 USD)

https://epservices.eprensa.com/cgi-bin/view_digital_media.cgi?subclient_id=3158&comps_id=418703867



La narconovela que está siendo todo un éxito

Ya disponible en Amazon

Novela PADRE | Patrocinado



BMW Serie 2 Gran Coupé

Condúcelo ahora con Acabado M Sport de regalo*

BMW | Patrocinado



Dacia Duster. Un todoterreno para todas tus aventuras.

Dacia Duster | Patrocinado



Mira el interior de un espeluznante submarino abandonado

Comedy | Patrocinado



¿Qué pasaría si hubieras invertido $1K en Amazon hace un año?

eToro | Patrocinado



Investing.com

Medio	Investing.com	Fecha	16/05/2021
Soporte	Prensa Digital	País	España
U. únicos	301 076	V. Comunicación	12 047 EUR (14,632 USD)
Pág. vistas	1 058 570	V. Publicitario	3750 EUR (4554 USD)

CEAPI

https://es.investing.com/news/economy/lunes-17-de-mayo-de-2021-2117994

Lunes, 17 de Mayo de 2021

original



ESPAÑA .ERCIO -Madrid- El ministerio de Industria, Comercio y Turismo publica la balanza comercial hasta marzo, después de que en los dos primeros meses del año el déficit comercial se redujera un 49,3 % por las caídas tanto de las exportaciones como de las importaciones.

(Recursos de archivo-códigos 13263346 y otros) (infografía)

CORONAVIRUS DESPIDOS -Madrid- Los despidos colectivos anunciados desde que estalló la pandemia en España, en marzo de 2020, afectan a más de 45.000 trabajadores, pese a que aún hay casi 600.000 personas más sometidas a Expedientes de Regulación Temporal de Empleo (ERTE).

(Recursos de archivo-códigos 13316645 y otros) (infografía)

BRECHA SALARIAL -Barcelona- La escuela de negocios EADA y el Grupo ICSA presentan su informe anual "Brecha salarial y presencia directiva de mujeres 2021" sobre las diferencias retributivas entre hombres y mujeres y la cuota de presencia femenina en puestos directivos.

CORONAVIRUS R.UNIDO -Londres- El Reino Unido vuelve a permitir desde hoy los viajes al extranjero, una de las principales medidas del nuevo paso en la desescalada, que incluye también la reapertura de la hostelería en interiores, a expensas del inquietante avance de la variante india del virus.

(audio) (foto) (vídeo)

RYANAIR RESULTADOS -Dublín- La aerolínea irlandesa Ryanair (LON:RYA) presenta los resultados de su ejercicio fiscal 2020-2021, marcados, de nuevo, por el impacto del coronavirus y el desplome del tráfico de pasajeros, aunque prevé que las pérdidas serán menores de lo esperado.

Entrevista:

==========

INDUSTRIA ACERINOX -Madrid- El consejero delegado de Acerinox (MC:ACX), Bernardo

Investing.com

Medio	Investing.com	Fecha	16/05/2021
Soporte	Prensa Digital	País	España
U. únicos	301 076	V. Comunicación	12 047 EUR (14,632 USD)
Pág. vistas	1 058 570	V. Publicitario	3750 EUR (4554 USD)

CEAPI

https://es.investing.com/news/economy/lunes-17-de-mayo-de-2021-2117994

Velasco, habla en una entrevista con Efe sobre la marcha y planes de la compañía, la situación general de la industria del acero y las perspectivas de recuperación tras el azote en los mercados de la pandemia del coronavirus.

(foto) (vídeo)

Agenda:

========

08:30h.- Pamplona.- La vicepresidenta segunda y ministra de Asuntos Económicos y Transformación Digital, Nadia Calviño, participa en el Foro Ser Navarra.

Madrid.- IV Congreso Iberoamericano ara líderes de compañías y familias empresarias, que reúne a los principales empresarios y expertos de la región para debatir el papel social de la empresa como partícipe de un nuevo estado de bienestar y pieza clave para enfrentar la crisis de la covid-19. Es inaugurado por el presidente del Gobierno, Pedro Sánchez.

10:00h.- Madrid.- El ministerio de Industria, Comercio y Turismo publica el déficit comercial español correspondiente a marzo de 2021.

10:00h.- Madrid.- Encuentro Digital "Hogar y Sostenibilidad: realidad o deseo" con la inauguración de David Lucas Parrón, secretario general de Agenda Urbana y Vivienda del MITMA, seguida de un coloquio.

10:30h.- Madrid.- La vicepresidenta y ministra para la Transición Ecológica y el Reto Demográfico, Teresa Ribera, inaugura la jornada "Economía circular: el momento es ahora".

10:30h.- Madrid.- El presidente de OHL (MC:OHL), Luis Omodio, y el presidente de Hipasat, Jordi Hereu, participan en el Congreso Iberoamericano CEAPI.

11:30h.- Barcelona.- Presentación de la primera campaña turística de Barcelona tras la pandemia que tiene como objetivo resituar la ciudad como uno de las 10 mejores destinos urbanos del mundo.

12:00h.- Madrid.- Los salones de peluquería y estética convocan la cuarta jornada de protesta que acaba con una manifestación en Madrid.

12:50h.- Santander (MC:SAN).- El presidente de la CEOE, Antonio Garamendi, participa en un encuentro de la Asociación para el Progreso de la Dirección con el economista jefe de Caixabank (MC:CABK) Enric Fernández, para abordar el papel de las empresas ante la recuperación post-covid.

14:00h.- Madrid.- Se celebra Fitur MICE, dedicado a turismo de reuniones, incentivos, congresos y eventos.

14:00h.- Madrid.- Junta General Ordinaria de Accionistas de Amadeus (MC:AMA).

18:00h.- Barcelona.- La plantilla de BBVA (MC:BBVA) en Cataluña se moviliza en contra del ERE con concentraciones en las capitales de provincia catalanas.

18:30h.- Barcelona.- Inmobiliaria Colonial (MC:COL) presenta los resultados del primer trimestre del año a cierre de mercado y realizará después una presentación para analistas e inversores institucionales.

Internacional:

==========

Bruselas.- La comisaria europea de Servicios Financieros, Mairead McGuinness, debate con los miembros de las comisiones de Asuntos Económicos y Medio Ambiente de la Eurocámara el criterio para el nuevo sistema de clasificación verde de actividades económicas.

Medio	Investing.com	Fecha	16/05/2021
Soporte	Prensa Digital	País	España
U. únicos	301 076	V. Comunicación	12 047 EUR (14,632 USD)
Pág. vistas	1 058 570	V. Publicitario	3750 EUR (4554 USD)

https://es.investing.com/news/economy/lunes-17-de-mayo-de-2021-2117994

Fráncfort (Alemania).- Alemania emite deuda a 5 y 11 meses por valor de 3.000 millones de euros respectivamente.

Roma.- El Instituto italiano de Estadísticas publica el dato de inflación de abril.

Dublín.- La aerolínea irlandesa Ryanair presenta los resultados del ejercicio fiscal 2020-2021.

Atenas.- La oficina griega de Estadísticas publica los datos del paro de febrero.

Londres.- El Gobierno británico autoriza desde hoy las vacaciones en el extranjero.

Ginebra.- La OMS y la OIT presentan un estudio sobre el aumento de enfermedades cardíacas y accidentes cardiovasculares vinculadas a largas horas de trabajo.

Moscú.- El ministro ruso de Asuntos Exteriores, Serguéi Lavrov, se reúne en Moscú con directivos de empresas francesas que operan en Rusia.

Ciudad de México.- El Instituto de Estadística divulga la Encuesta Nacional de Ocupación y Empleo referente al primer trimestre de 2021.

Ciudad de México.- La secretaria mexicana de Economía, Tatiana Clouthier, preside hoy y mañana la primera reunión de la Comisión de Libre Comercio del Tratado entre México, Estados Unidos y Canadá (T-MEC).

.

emm

Redacción Efe Economía (34)913467337 / 7574 economia@efe.com

Si quiere conocer otros actos y acontecimientos informativos previstos para hoy o cualquiera de los próximos 365 días ponemos a su disposición la Agenda Digital Mundial, a la que se accede por Internet y que se actualiza al instante cada vez que EFE conoce una nueva convocatoria.

Esta herramienta permite segmentar las previsiones según el interés del usuario. Para más información sobre éste u otros productos, póngase en contacto con nuestro Departamento de atención al cliente en el teléfono (34) 902222392, en horario continuo desde las 08:30 horas hasta las 20:00 horas, o en la dirección electrónica clientes@efe.com.

Para más información sobre www.lafototeca.com, contactar con el correo lafototeca@efe.com

Bolsamanía

Medio	Bolsamania	Fecha	16/05/2021
Soporte	Prensa Digital	País	España
U. únicos	75 015	V. Comunicación	6 208 EUR (7,540 USD)
Pág. vistas	221 861	V. Publicitario	1963 EUR (2384 USD)

CEAPI

https://epservices.eprensa.com/cgi-bin/view_digital_media.cgi?subclient_id=3158&comps_id=418716287

Economía.- El cuarto Congreso Iberoamericano de Ceapi da comienzo este lunes con el foco puesto en la recuperación

16 may, 2021 14:08



Archivo - La presidenta del Consejo Empresarial Alianza por Iberoamérica (CEAPI), Núria Vilanova

Jesús Hellín - Europa Press - Archivo

MADRID, 16 (EUROPA PRESS)

Los próximos 17 y 18 de mayo se celebrará en Madrid el cuarto Congreso Iberoamericano del Consejo Empresarial Alianza por Iberoamérica (Ceapi), en el que se reunirán varios líderes empresariales de la región para debatir el papel social de la empresa como partícipe de un nuevo estado del bienestar y la recuperación pospandémica.

"Este congreso va a estar centrado en la recuperación y creemos que no es posible una recuperación como se podría haber hecho en el pasado, es decir, mirando hacia otro lado y a costa del medio ambiente, el compromiso social o dejando a parte de la sociedad atrás", ha explicado en declaraciones a Europa Press la presidenta de Ceapi, Núria Vilanova.

El Congreso será inaugurado por el presidente del Gobierno, Pedro Sánchez, y lo clausurará el Rey Felipe VI.

El encuentro analizará las claves del futuro económico y social de Iberoamérica, así como el papel de la sostenibilidad, la digitalización o la colaboración público-privada tendrán en la recuperación.

Entre otros participantes, el evento contará con la asistencia del presidente del Banco Interamericano de Desarrollo (BID), Mauricio Claver-Carone; el presidente de Inditex, Pablo Isla; el presidente de Mapfre, Antonio Huertas; el consejero delegado de Endesa, José Bogas, o

Publicidad



Ayuso barre en las elecciones y roza la mayoría: solo necesita la abstención de Vox

Suscríbase gratis al boletín diario de Bolsamanía

Reciba en su email: noticias de última hora, análisis técnicos o el cierre de mercado

Introduzca su email

Recibirá las informaciones más relevantes del día en tiempo real

Publicidad

Medio	El Confidencial Digital	Fecha	16/05/2021
Soporte	Prensa Digital	País	España
U. únicos	23 356	V. Comunicación	3 172 EUR (3,852 USD)
Pág. vistas	79 877	V. Publicitario	1019 EUR (1237 USD)

https://epservices.eprensa.com/cgi-bin/view_digital_media.cgi?subclient_id=3158&comps_id=418709891

El cuarto Congreso Iberoamericano de Ceapi da comienzo este lunes con el foco puesto en la recuperación

Confidencial Digital • original

MADRID, 16 (EUROPA PRESS)

Los próximos 17 y 18 de mayo se celebrará en Madrid el cuarto Congreso Iberoamericano del Consejo Empresarial Alianza por Iberoamérica (Ceapi), en el que se reunirán varios líderes empresariales de la región para debatir el papel social de la empresa como partícipe de un nuevo estado del bienestar y la recuperación pospandémica.

"Este congreso va a estar centrado en la recuperación y creemos que no es posible una recuperación como se podría haber hecho en el pasado, es decir, mirando hacia otro lado y a costa del medio ambiente, el compromiso social o dejando a parte de la sociedad atrás", ha explicado en declaraciones a Europa Press la presidenta de Ceapi, Núria Vilanova.

El Congreso será inaugurado por el presidente del Gobierno, Pedro Sánchez, y lo clausurará el Rey Felipe VI.

El encuentro analizará las claves del futuro económico y social de Iberoamérica, así como el papel de la sostenibilidad, la digitalización o la colaboración público-privada tendrán en la recuperación.

Entre otros participantes, el evento contará con la asistencia del presidente del Banco Interamericano de Desarrollo (BID), Mauricio Claver-Carone; el presidente de Inditex, Pablo Isla; el presidente de Mapfre, Antonio Huertas; el consejero delegado de Endesa, José Bogas, o el presidente de Bancolombia, Juan Carlos Mora.

EL ESPAÑOL

Medio	El Español	Fecha	16/05/2021
Soporte	Prensa Digital	País	España
U. únicos	1 696 000	V. Comunicación	20 933 EUR (25,425 USD)
Pág. vistas	5 766 400	V. Publicitario	7313 EUR (8882 USD)

CEAPI

https://www.elespanol.com/invertia/opinion/20210516/nuevo-papel-social-empresario-iberoamerica/581811815_12.html

PUBLICIDAD

Coronavirus Desalojadas más de 9.000 personas en Barcelona en otra noche de botellones



Imagen de la clausura del III Congreso Iberoamericano de CEAPI CEAPI

LA TRIBUNA

El nuevo papel social del empresario en Iberoamérica

por Nuria Vilanova | 16 mayo, 2021 - 10:32

Confianza es la palabra que más repiten en los últimos tiempos los líderes empresariales. Necesitamos confianza para crecer, para que la financiación llegue a las empresas, para afianzar una relación más sólida que permita estrechar las alianzas público-privadas. Confianza también es lo que precisa el nuevo papel que el empresario está llamado a desempeñar.

Si algo hemos aprendido de la pandemia es que el progreso económico va unido al desarrollo social. Y los empresarios son agentes de cambio positivo en esta nueva era que ha acelerado tendencias que ya apuntaban antes de la crisis sanitaria y económica que ha golpeado y cambiado nuestras vidas.

PUBLICIDAD

TRIBUNAS ANTERIORES

- Los madrileños también quieren libertad en la movilidad
  15 mayo, 2021 - 13:10
- Modelos cuantitativos para controlar el riesgo en carteras multiactivo
  15 mayo, 2021 - 02:12
- ¿Qué hacer cuando todo se ha vuelto demasiado caro?
  14 mayo, 2021 - 02:12
- Atraer talento sin rebajar el nivel en la Administración

EL ESPAÑOL

Medio	El Español	Fecha	16/05/2021
Soporte	Prensa Digital	País	España
U. únicos	1 696 000	V. Comunicación	20 933 EUR (25,425 USD)
Pág. vistas	5 766 400	V. Publicitario	7313 EUR (8882 USD)

CEAPI

https://www.elespanol.com/invertia/opinion/20210516/nuevo-papel-social-empresario-iberoamerica/581811815_12.html

PUBLICIDAD

Las empresas se enfrentan a un doble reto. Las dificultades internas de cada compañía se habrán de resolver redoblando la gestión responsable, pero la nueva realidad exige también un papel activo para exterior, con líderes empresariales más implicados a la hora de interactuar con sus grupos de interés, y de realizar acciones a favor de la sociedad de la que forman parte.

Este nuevo rol del empresario como agente de cambio positivo, cuyas actuaciones tienen un impacto social, estará muy presente en los encuentros que mantendrán un influyente grupo de empresarios en el **IV Congreso Iberoamericano CEAPI** para líderes de compañías y familias empresarias, que se celebrará los próximos 17 y 18 de mayo en CaixaForum Madrid bajo el título *Transformación e impacto social: las mejores empresas para el planeta*.

El Congreso, que **inaugurará el presidente del Gobierno, Pedro Sánchez**, y que **clausurará S.M. el Rey Don Felipe VI,** tiene toda la carga simbólica de ser la **reapertura de Madrid.** Reunirá a líderes empresarias de toda Iberoamérica que debatirán sobre este renovado papel social de la empresa y del empresario como partícipes activos en el nuevo Estado de bienestar.

El CEAPI ha organizado este evento con el apoyo de **BID Invest, la Secretaría General Iberoamericana (SEGIB)**, y la **Cátedra de Transformación Social Competitiva (TSC) de la Universidad Complutense de Madrid,** que dirige Begoña Gómez. Desde la Cátedra de TSC, se recuerda que ese impacto social que se busca solo será posible "si el 'Propósito Activo' pasa a ser parte de la gestión de las organizaciones".

El concepto de Transformación Social Competitiva supera al de Responsabilidad Social Corporativa (RSC), tal como se ha interpretado hasta ahora. El paso es muy relevante porque se trata de pasar de acciones indirectas a acciones directas, en las que el empresario adquiere un protagonismo real en la consecución de un sector privado más implicado y comprometido con lo que sucede en su entorno, con el objetivo de que nuestras empresas sean más resilientes y sostenibles.

14 mayo, 2021 - 02:12

LOS ÚLTIMOS

MANO IZQUIERDA

Las cuentas autonómicas en tiempos de Covid

Miguel Sebastián



LIBERALIA

Del Rivero: el hombre que quiso reinar

Lorenzo Bernaldo de Quirós



¿Y por qué no?

Las startups se hacen mayores y empiezan a reclamar su espacio

Rafa Navarro



GLOBETROTTER

Diez caprichos para conjugar la palabra 'diseño' hoy

Andrés Rodríguez

PUBLICIDAD

EL ESPAÑOL

Medio	El Español	Fecha	16/05/2021
Soporte	Prensa Digital	País	España
U. únicos	1 696 000	V. Comunicación	20 933 EUR (25,425 USD)
Pág. vistas	5 766 400	V. Publicitario	7313 EUR (8882 USD)

CEAPI

https://www.elespanol.com/invertia/opinion/20210516/nuevo-papel-social-empresario-iberoamerica/581811815_12.html

Este compromiso, en el que el empresario se convierte en un activista, aporta una visión renovada de la manera de entender el mundo de la empresa y de hacer negocios en la era post-covid.

El IV Congreso Iberoamericano CEAPI será una ocasión única de intercambiar pareceres sobre esta nueva era que se abre tras la pandemia, que ha causado un dolor indescriptible en el planeta, pero que también abre la puerta a nuevos retos y oportunidades.

El IV Congreso Iberoamericano CEAPI será una ocasión única de intercambiar pareceres sobre esta nueva era que se abre tras la pandemia

Estas tendencias, con un mayor papel del empresario en la sociedad, no son nuevas para el CEAPI, donde llevamos tiempo avanzando en esta dirección. La realidad ha impulsado y acelerado los cambios. Del encuentro entre los líderes empresariales a ambos lados del Atlántico surgirá, a buen seguro, una hoja de ruta para nuestra región que refuerce el potencial que Iberoamérica quiere y debe tener en el mundo.

Los empresarios son la piedra clave en la construcción de esa gran comunidad iberoamericana que aspira a sentar las bases de un nuevo modelo de relación entre las compañías y las instituciones. Este nuevo papel social del empresario en Iberoamérica es fundamental para la transformación hacia esa economía del bienestar a la que aspiramos.

El Congreso nos permitirá demostrar por qué Iberoamérica importa, y por qué las empresas de la región tienen grandes oportunidades para crecer de una forma diferente, en armonía con los Objetivos de Desarrollo Sostenible que marca la Agenda 2030.

Ser espacio de encuentro y favorecer el diálogo está en la vocación de CEAPI desde su origen. El 17 y el 18 de mayo, las experiencias inspiradoras y ejemplares de los empresarios iberoamericanos y su compromiso contribuirán a alimentar esa confianza que tanto necesitamos para avanzar juntos.

La apuesta por la transformación de impacto social, con los empresarios como agentes de cambio positivo, exige altura de miras y propósitos activos para implementar modelos de desarrollo sostenibles que pervivan a largo plazo. Con ánimo renovado, es el momento de transformar la sociedad transformando el negocio. Es el momento de Creer y Crear en Iberoamérica.

*** ***Núria Vilanova*** *es presidenta del Consejo Empresarial Alianza por Iberoamérica (CEAPI).*

notimérica.com

Medio	Notimérica	Fecha	16/05/2021
Soporte	Prensa Digital	País	España
U. únicos	23 431	V. Comunicación	2 923 EUR (3,475 USD)
Pág. vistas	117 159	V. Publicitario	1021 EUR (1214 USD)

https://epservices.eprensa.com/cgi-bin/view_digital_media.cgi?subclient_id=3158&comps_id=418715180

El cuarto Congreso Iberoamericano de Ceapi da comienzo este lunes con el foco puesto en la recuperación

original

Archivo - La presidenta del Consejo Empresarial Alianza por Iberoamérica (CEAPI), Núria Vilanova - Jesús Hellín - Europa Press - Archivo

MADRID, 16 May. (EUROPA PRESS) -

Los próximos 17 y 18 de mayo se celebrará en Madrid el cuarto Congreso Iberoamericano del Consejo Empresarial Alianza por Iberoamérica (Ceapi), en el que se reunirán varios líderes empresariales de la región para debatir el papel social de la empresa como partícipe de un nuevo estado del bienestar y la recuperación pospandémica.

"Este congreso va a estar centrado en la recuperación y creemos que no es posible una recuperación como se podría haber hecho en el pasado, es decir, mirando hacia otro lado y a costa del medio ambiente, el compromiso social o dejando a parte de la sociedad atrás", ha explicado en declaraciones a Europa Press la presidenta de Ceapi, Núria Vilanova.

El Congreso será inaugurado por el presidente del Gobierno, Pedro Sánchez, y lo clausurará el Rey Felipe VI.

El encuentro analizará las claves del futuro económico y social de Iberoamérica, así como el papel de la sostenibilidad, la digitalización o la colaboración público-privada tendrán en la recuperación.

Entre otros participantes, el evento contará con la asistencia del presidente del Banco Interamericano de Desarrollo (BID), Mauricio Claver-Carone; el presidente de Inditex, Pablo Isla; el presidente de Mapfre, Antonio Huertas; el consejero delegado de Endesa, José Bogas, o el presidente de Bancolombia, Juan Carlos Mora.



Medio | Cantabria Económica | Fecha | 16/05/2021
Soporte | Prensa Digital | País | España
U. únicos | 436 | V. Comunicación | 558 EUR (677 USD)
Pág. vistas | 2179 | V. Publicitario | 195 EUR (236 USD)
https://epservices.eprensa.com/cgi-bin/view_digital_media.cgi?subclient_id=3158&comps_id=418752636

El cuarto Congreso Iberoamericano de Ceapi da comienzo este lunes con el foco puesto en la recuperación

16 de mayo, 2021 0 En menos de un minúto



Los próximos 17 y 18 de mayo se celebrará en Madrid el cuarto Congreso Iberoamericano del Consejo Empresarial Alianza por Iberoamérica (Ceapi), en el que se reunirán varios líderes empresariales de la región para debatir el papel social de la empresa como partícipe de un nuevo estado del bienestar y la recuperación pospandémica.

«Este congreso va a estar centrado en la recuperación y creemos que no es posible una recuperación como se podría haber hecho en el pasado, es decir, mirando hacia otro lado y a costa del medio ambiente, el compromiso social o dejando a parte de la sociedad atrás», ha explicado en declaraciones a Europa Press la presidenta de Ceapi, Núria Vilanova.

El Congreso será inaugurado por el presidente del Gobierno, Pedro Sánchez, y lo clausurará el Rey Felipe VI.

El encuentro analizará las claves del futuro económico y social de Iberoamérica, así como el papel de la sostenibilidad, la digitalización o la colaboración público-privada tendrán en la recuperación.

Entre otros participantes, el evento contará con la asistencia del presidente del Banco Interamericano de Desarrollo (BID), Mauricio Claver-Carone; el presidente de Inditex, Pablo Isla; el presidente de Mapfre, Antonio Huertas; el consejero delegado de Endesa, José Bogas, o el presidente de Bancolombia, Juan Carlos Mora.
The post El cuarto Congreso Iberoamericano de Ceapi da comienzo este lunes con el foco puesto en la recuperación first appeared on Crónica de Cantabria.

Source: Europapress

Suscríbete a Cantabria Económica

Síguenos

Popular Reciente Comentarios

Valdecilla tendrá unidad de protones
17 de abril, 2021


Cae en Santander 'El millón' del sorteo de Euromillones
21 de abril, 2021


Un cupón de la ONCE premiado en Santander reparte 2.000 euros al mes durante diez años
10 de mayo, 2021


Los cántabros pueden hacer la mayoría de trámites de la Seguridad Social en una nueva web
11 de mayo, 2021


Soincon crece empujado por la transición digital de las empresas
28 de abril, 2021

Últimas noticias



¿Están sus datos seguros en un mundo cada vez más conectado y accesible?
13 de mayo, 2021



Los falsos axiomas de los nuevos límites de velocidad en ciudad. Por M. Á. Pedrajo
11 de mayo, 2021


Las nuevas fronteras del Bréxit no alteran


La compleja cosecha de los fondos

Negocios.com

Medio	Negocios.com	Fecha	16/05/2021
Soporte	Prensa Digital	País	España
U. únicos	378	V. Comunicación	544 EUR (660 USD)
Pág. vistas	1891	V. Publicitario	190 EUR (230 USD)

CEAPI

https://epservices.eprensa.com/cgi-bin/view_digital_media.cgi?subclient_id=3158&comps_id=418730801

actualidad

El cuarto Congreso Iberoamericano de Ceapi da comienzo este lunes con el foco puesto en la recuperación

By **Agencias** 16 De Mayo De 2021

MADRID, 16 (EUROPA PRESS)

Los próximos 17 y 18 de mayo se celebrará en Madrid el cuarto Congreso Iberoamericano del Consejo Empresarial Alianza por Iberoamérica (Ceapi), en el que se reunirán varios líderes empresariales de la región para debatir el papel social de la empresa como partícipe de un nuevo estado del bienestar y la recuperación pospandémica.

«Este congreso va a estar centrado en la recuperación y creemos que no es posible una recuperación como se podría haber hecho en el pasado, es decir, mirando hacia otro lado y a costa del medio ambiente, el compromiso social o dejando a parte de la sociedad atrás», ha explicado en declaraciones a Europa Press la presidenta de Ceapi, Núria Vilanova.

El Congreso será inaugurado por el presidente del Gobierno, Pedro Sánchez, y lo clausurará el Rey Felipe VI.

El encuentro analizará las claves del futuro económico y social de Iberoamérica, así como el papel de la sostenibilidad, la digitalización o la colaboración público-privada tendrán en la recuperación.

Entre otros participantes, el evento contará con la asistencia del presidente del Banco Interamericano de Desarrollo (BID), Mauricio Claver-Carone; el presidente de Inditex, Pablo Isla; el presidente de Mapfre, Antonio Huertas; el consejero delegado de Endesa, José Bogas, o el presidente de Bancolombia, Juan Carlos Mora.



- Publicidad -

top stories.


Actualidad
La oposición exige a Díaz y Escrivá en el Congreso el detalle de sus reformas del mercado laboral y autónomos


Actualidad
El cuarto Congreso Iberoamericano de Ceapi da comienzo este lunes con el foco puesto en la recuperación


Actualidad
CCOO exige a H&M que dé marcha atrás en su ERE «salvaje» de 1.066 despidos tras las movilizaciones del sábado

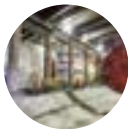
Actualidad
Acciona comienza las obras de ampliación del metro de Vancouver por 1.820 millones de euros


Actualidad
El presidente del BID anima a España a ser «la puerta de Europa a América Latina y el Caribe»

Cargar más

DIARIO SIGLO XXI
Periódico independiente, plural y abierto

Medio	Diario Siglo XXI	Fecha	16/05/2021
Soporte	Prensa Digital	País	España
U. únicos	7231	V. Comunicación	1 480 EUR (1,797 USD)
Pág. vistas	23 755	V. Publicitario	517 EUR (627 USD)

CEAPI

https://epservices.eprensa.com/cgi-bin/view_digital_media.cgi?subclient_id=3158&comps_id=418716348

Previsiones económicas

El cuarto Congreso Iberoamericano de Ceapi da comienzo este lunes con el foco puesto en la recuperación

Agencias
@DiarioSigloXXI
Domingo, 16 de mayo de 2021, 14:08 h (CET)



Ampliar la imagen

MADRID, 16 (EUROPA PRESS)
Los próximos 17 y 18 de mayo se celebrará en Madrid el cuarto Congreso Iberoamericano del Consejo Empresarial Alianza por Iberoamérica (Ceapi), en el que se reunirán varios líderes empresariales de la región para debatir el papel social de la empresa como partícipe de un nuevo estado del bienestar y la recuperación pospandémica.

"Este congreso va a estar centrado en la recuperación y creemos que no es posible una recuperación como se podría haber hecho en el pasado, es decir, mirando hacia otro lado y a costa del medio ambiente, el compromiso social o dejando a parte de la sociedad atrás", ha explicado en declaraciones a Europa Press la presidenta de Ceapi, Núria Vilanova.

El Congreso será inaugurado por el presidente del Gobierno, Pedro Sánchez, y lo clausurará el Rey Felipe VI.

El encuentro analizará las claves del futuro económico y social de Iberoamérica, así como el papel de la sostenibilidad, la digitalización o la colaboración público-privada tendrán en la recuperación.

Entre otros participantes, el evento contará con la asistencia del presidente del Banco Interamericano de Desarrollo (BID), Mauricio Claver-Carone; el presidente de Inditex, Pablo Isla; el presidente de Mapfre, Antonio Huertas; el consejero delegado de Endesa, José Bogas, o el presidente de Bancolombia, Juan Carlos Mora.

Noticias relacionadas

El presidente del BID anima a España a ser "la puerta de Europa a América Latina y el Caribe"

Cs plantea mirar al modelo vasco para dirigir pisos vacíos al alquiler social en el nuevo Plan de Vivienda

El PIB de Colombia rebota un 1,1% en el primer trimestre del año

El BCE confía en que el repunte de la inflación sea "temporal", aunque admite riesgos al alza

Georgieva (FMI) transmite al presidente de Argentina su voluntad de aportar estabilidad económica al país

Comentarios

Escribe tu opinión

Nombre y apellidos*

DIARIO SIGLO XXI
Periódico independiente, plural y abierto

Medio	Diario Siglo XXI	Fecha	16/05/2021
Soporte	Prensa Digital	País	España
U. únicos	7231	V. Comunicación	1 480 EUR (1,797 USD)
Pág. vistas	23 755	V. Publicitario	517 EUR (627 USD)

CEAPI

http://www.diariosigloxxi.com/texto-s/mostrar/410711/reyes-inauguraran-miercoles-41-edicion-fitur

Los Reyes inaugurarán el miércoles la 41 edición de Fitur

Agencias
@DiarioSigloXXI
Domingo, 16 de mayo de 2021, 14:45 h (CET)

MADRID, 16 (SERVIMEDIA)

Los Reyes inaugurarán el próximo miércoles la 41 edición de la Feria Internacional de Turismo-Fitur en el recinto ferial Ifema-Madrid, a las 10 de la mañana, según informa la Agenda de la Familia Real.

Mañana, 17 de mayo, entregarán a las 11.30 horas los Premios Nacionales de Investigación 2020 en el Palacio Real del Pardo.

El martes, don Felipe recibirá en audiencia en el Palacio de la Zarzuela, a las 10.30 horas, al presidente del Comité Internacional de la Cruz Roja, Peter Maurer. Por la tarde, a las 17.30 horas, clausurará el IV Congreso Iberoamericano Ceapi para líderes de compañías y familias empresarias en el CaixaForum de Madrid.

La Reina, por su parte, presidirá el miércoles por la tarde el acto del 10º Aniversario del Convenio del Consejo de Europa sobre la prevención y Lucha contra la Violencia contra las Mujeres y la Violencia Doméstica, en Casa América.

El último acto que recoge la Agenda de la Familia Real es la entrega de los despachos de secretario de Embajada a la LXXII de la carrera diplomática, a las diez de la mañana en la Escuela Diplomática de Madrid, que presidirá don Felipe.

Comentarios

Escribe tu opinión

Nombre y apellidos*

Email (no se mostrará)*

Comentario (máx. 1.000 caracteres)*

Publicar (*) Obligatorio

CRONICA DE CANTABRIA

Medio	Crónica de Cantabria	Fecha	16/05/2021
Soporte	Prensa Digital	País	España
U. únicos	228	V. Comunicación	510 EUR (605 USD)
Pág. vistas	731	V. Publicitario	178 EUR (211 USD)

https://epservices.eprensa.com/cgi-bin/view_digital_media.cgi?subclient_id=3158&comps_id=418780088

El cuarto Congreso Iberoamericano de Ceapi da comienzo este lunes con el foco puesto en la recuperación

original



Los próximos 17 y 18 de mayo se celebrará en Madrid el cuarto Congreso Iberoamericano del Consejo Empresarial Alianza por Iberoamérica (Ceapi), en el que se reunirán varios líderes empresariales de la región para debatir el papel social de la empresa como partícipe de un nuevo estado del bienestar y la recuperación pospandémica.

«Este congreso va a estar centrado en la recuperación y creemos que no es posible una recuperación como se podría haber hecho en el pasado, es decir, mirando hacia otro lado y a costa del medio ambiente, el compromiso social o dejando a parte de la sociedad atrás», ha explicado en declaraciones a Europa Press la presidenta de Ceapi, Núria Vilanova.

El Congreso será inaugurado por el presidente del Gobierno, Pedro Sánchez, y lo clausurará el Rey Felipe VI.

El encuentro analizará las claves del futuro económico y social de Iberoamérica, así como el papel de la sostenibilidad, la digitalización o la colaboración público-privada tendrán en la recuperación.

Entre otros participantes, el evento contará con la asistencia del presidente del Banco Interamericano de Desarrollo (BID), Mauricio Claver-Carone; el presidente de Inditex, Pablo Isla; el presidente de Mapfre, Antonio Huertas; el consejero delegado de Endesa, José Bogas, o el presidente de Bancolombia, Juan Carlos Mora.



CRONICA DE CANTABRIA

Medio	Crónica de Cantabria	Fecha	16/05/2021
Soporte	Prensa Digital	País	España
U. únicos	228	V. Comunicación	510 EUR (605 USD)
Pág. vistas	731	V. Publicitario	178 EUR (211 USD)

https://epservices.eprensa.com/cgi-bin/view_digital_media.cgi?subclient_id=3158&comps_id=418742031

El cuarto Congreso Iberoamericano de Ceapi da comienzo este lunes con el foco puesto en la recuperación

original



Los próximos 17 y 18 de mayo se celebrará en Madrid el cuarto Congreso Iberoamericano del Consejo Empresarial Alianza por Iberoamérica (Ceapi), en el que se reunirán varios líderes empresariales de la región para debatir el papel social de la empresa como partícipe de un nuevo estado del bienestar y la recuperación pospandémica.

«Este congreso va a estar centrado en la recuperación y creemos que no es posible una recuperación como se podría haber hecho en el pasado, es decir, mirando hacia otro lado y a costa del medio ambiente, el compromiso social o dejando a parte de la sociedad atrás», ha explicado en declaraciones a Europa Press la presidenta de Ceapi, Núria Vilanova.

El Congreso será inaugurado por el presidente del Gobierno, Pedro Sánchez, y lo clausurará el Rey Felipe VI.

El encuentro analizará las claves del futuro económico y social de Iberoamérica, así como el papel de la sostenibilidad, la digitalización o la colaboración público-privada tendrán en la recuperación.

Entre otros participantes, el evento contará con la asistencia del presidente del Banco Interamericano de Desarrollo (BID), Mauricio Claver-Carone; el presidente de Inditex, Pablo Isla; el presidente de Mapfre, Antonio Huertas; el consejero delegado de Endesa, José Bogas, o el presidente de Bancolombia, Juan Carlos Mora.



Medio	Norbolsa	Fecha	16/05/2021
Soporte	Prensa Digital	País	España
U. únicos	153	V. Comunicación	492 EUR (585 USD)
Pág. vistas	472	V. Publicitario	172 EUR (204 USD)

https://epservices.eprensa.com/cgi-bin/view_digital_media.cgi?subclient_id=3158&comps_id=418736971

Detalle Noticia

Europa Press • original

El cuarto Congreso Iberoamericano de Ceapi da comienzo este lunes con el foco puesto en la recuperación

MADRID, 16 (EUROPA PRESS)

Los próximos 17 y 18 de mayo se celebrará en Madrid el cuarto Congreso Iberoamericano del Consejo Empresarial Alianza por Iberoamérica (Ceapi), en el que se reunirán varios líderes empresariales de la región para debatir el papel social de la empresa como partícipe de un nuevo estado del bienestar y la recuperación pospandémica.

"Este congreso va a estar centrado en la recuperación y creemos que no es posible una recuperación como se podría haber hecho en el pasado, es decir, mirando hacia otro lado y a costa del medio ambiente, el compromiso social o dejando a parte de la sociedad atrás", ha explicado en declaraciones a Europa Press la presidenta de Ceapi, Núria Vilanova.

El Congreso será inaugurado por el presidente del Gobierno, Pedro Sánchez, y lo clausurará el Rey Felipe VI.

El encuentro analizará las claves del futuro económico y social de Iberoamérica, así como el papel de la sostenibilidad, la digitalización o la colaboración público-privada tendrán en la recuperación.

Entre otros participantes, el evento contará con la asistencia del presidente del Banco Interamericano de Desarrollo (BID), Mauricio Claver-Carone; el presidente de Inditex, Pablo Isla; el presidente de Mapfre, Antonio Huertas; el consejero delegado de Endesa, José Bogas, o el presidente de Bancolombia, Juan Carlos Mora.

Medio	Norbolsa	Fecha	16/05/2021
Soporte	Prensa Digital	País	España
U. únicos	153	V. Comunicación	492 EUR (585 USD)
Pág. vistas	472	V. Publicitario	172 EUR (204 USD)

https://epservices.eprensa.com/cgi-bin/view_digital_media.cgi?subclient_id=3158&comps_id=418730639

Detalle Noticia

Europa Press • original

El cuarto Congreso Iberoamericano de Ceapi da comienzo este lunes con el foco puesto en la recuperación

MADRID, 16 (EUROPA PRESS)

Los próximos 17 y 18 de mayo se celebrará en Madrid el cuarto Congreso Iberoamericano del Consejo Empresarial Alianza por Iberoamérica (Ceapi), en el que se reunirán varios líderes empresariales de la región para debatir el papel social de la empresa como partícipe de un nuevo estado del bienestar y la recuperación pospandémica.

"Este congreso va a estar centrado en la recuperación y creemos que no es posible una recuperación como se podría haber hecho en el pasado, es decir, mirando hacia otro lado y a costa del medio ambiente, el compromiso social o dejando a parte de la sociedad atrás", ha explicado en declaraciones a Europa Press la presidenta de Ceapi, Núria Vilanova.

El Congreso será inaugurado por el presidente del Gobierno, Pedro Sánchez, y lo clausurará el Rey Felipe VI.

El encuentro analizará las claves del futuro económico y social de Iberoamérica, así como el papel de la sostenibilidad, la digitalización o la colaboración público-privada tendrán en la recuperación.

Entre otros participantes, el evento contará con la asistencia del presidente del Banco Interamericano de Desarrollo (BID), Mauricio Claver-Carone; el presidente de Inditex, Pablo Isla; el presidente de Mapfre, Antonio Huertas; el consejero delegado de Endesa, José Bogas, o el presidente de Bancolombia, Juan Carlos Mora.

PRESSDIGITAL TE INFORMA

Medio	pressdigital.es	Fecha	16/05/2021
Soporte	Prensa Digital	País	España
U. únicos	220	V. Comunicación	510 EUR (618 USD)
Pág. vistas	702	V. Publicitario	178 EUR (216 USD)

CEAPI

https://epservices.eprensa.com/cgi-bin/view_digital_media.cgi?subclient_id=3158&comps_id=418716687



El cuarto Congreso Iberoamericano de Ceapi da comienzo este lunes con el foco puesto en la recuperación

AGENCIAS | Domingo, 16 de mayo de 2021, 14:09



Los próximos 17 y 18 de mayo se celebrará en Madrid el cuarto Congreso Iberoamericano del Consejo Empresarial Alianza por Iberoamérica (Ceapi), en el que se reunirán varios líderes empresariales de la región para debatir el papel social de la empresa como partícipe de un nuevo estado del bienestar y la recuperación pospandémica.

"Este congreso va a estar centrado en la recuperación y creemos que no es posible una recuperación como se podría haber hecho en el pasado, es decir, mirando hacia otro lado y a costa del medio ambiente, el compromiso social o dejando a parte de la sociedad atrás", ha explicado en declaraciones a Europa Press la presidenta de Ceapi, Núria Vilanova.

El Congreso será inaugurado por el presidente del Gobierno, Pedro Sánchez, y lo clausurará el Rey Felipe VI.

El encuentro analizará las claves del futuro económico y social de Iberoamérica, así como el papel de la sostenibilidad, la digitalización o la colaboración público-privada tendrán en la recuperación.

Entre otros participantes, el evento contará con la asistencia del presidente del Banco Interamericano de Desarrollo (BID), Mauricio Claver-Carone; el presidente de Inditex, Pablo Isla; el presidente de Mapfre, Antonio Huertas; el consejero delegado de Endesa, José Bogas, o el presidente de Bancolombia, Juan Carlos Mora.

ÚLTIMA HORA

El cuarto Congreso Iberoamericano de Ceapi da comienzo este lunes con el foco puesto en la recuperación

CCOO exige a H&M que dé marcha atrás en su ERE "salvaje" de 1.066 despidos tras las movilizaciones del sábado

El presidente del BID anima a España a ser "la puerta de Europa a América Latina y el Caribe"

Terol (PP) critica que Sánchez "no tenga tiempo" para hacer un plan de pandemias pero sí para "asfixiar" con impuestos

LO MÁS LEÍDO

1 Queserías Entrepinares se hace con el galardón al Mejor Queso de la Comunidad de Madrid

2 Los vecinos del municipio almeriense de Tres Villas, desesperados por la mala gestión del ayuntamiento

3 La relación entre el alcohol y los ciclos menstruales que necesitas conocer

4 Una madre adolescente se graba practicando sexo con su hijo de tres meses

5 Los trabajadores de BBVA vuelven a movilizarse mañana contra el ERE

6 La feria tecnológica DES congregará a hasta 12.000 personas desde este martes en Madrid

7 Primeras páginas de los diarios llegados esta noche a nuestra redacción

8 La incidencia de contagios de Covid-19 entre los pilotos doblala media de la población general

PRESSDIGITAL TE INFORMA

Medio	pressdigital.es	Fecha	16/05/2021
Soporte	Prensa Digital	País	España
U. únicos	220	V. Comunicación	510 EUR (618 USD)
Pág. vistas	702	V. Publicitario	178 EUR (216 USD)

CEAPI

https://epservices.eprensa.com/cgi-bin/view_digital_media.cgi?subclient_id=3158&comps_id=418716687

NOTICIAS RELACIONADAS



El cuarto Congreso Iberoamericano de Ceapi da comienzo este lunes con el foco puesto en la recuperación



CCOO exige a H&M que dé marcha atrás en su ERE "salvaje" de 1.066 despidos tras las movilizaciones del sábado



El presidente del BID anima a España a ser "la puerta de Europa a América Latina y el Caribe"

COMENTAR

Sin comentarios

Escribe tu comentario

Nombre

E-mail

He leído y acepto la política de privacidad

No está permitido verter comentarios contrarios a la ley o injuriantes. Nos reservamos el derecho a eliminar los comentarios que consideremos fuera de tema.

Enviar



EL CORREO

Medio	El Correo Digital	Fecha	15/05/2021
Soporte	Prensa Digital	País	España
U. únicos	338 503	V. Comunicación	13 432 EUR (15,973 USD)
Pág. vistas	929 928	V. Publicitario	3936 EUR (4681 USD)

CEAPI

https://www.elcorreo.com/economia/nuria-vilanova-ceapi-20210515194233-ntrc.html

Núria Vilanova: «Es el momento del reencuentro con Iberoamérica»

JOSÉ MARÍA CAMARERO • original

Esta es tu última noticia por ver este mes

Aprovecha esta oferta especial verano, ahora 3 meses por solo 12€

¿Ya eres suscriptor/a? Inicia sesión

Navega sin límite por todo el contenido de EL CORREO. Suscríbete desde 4,95€/mes

¿Ya eres suscriptor/a? Inicia sesión

Después de más de 14 meses de pandemia y crisis económica, España vivirá un punto de inflexión la próxima semana, gracias al encauzado proceso de vacunación y con la vista puesta en el verano. Junto a Fitur, la gran cita del sector mundial, **Madrid acogerá los próximos 17 y 18 de mayo la IV edición del Congreso CEAPI** (Consejo Empresarial Alianza por Iberoamérica). Será un revulsivo que permitirá impulsar las expectativas económicas entre España y los países iberoamericanos en una cita que tiene lugar bajo el lema 'Transformación e Impacto Social: las mejores empresas para el planeta'.

Este congreso de CEAPI, que **será inaugurado por Felipe VI**, acogerá en CaixaForum a los principales empresarios y expertos de toda la región para debatir el papel social de las compañías como partícipes de la transformación hacia una sociedad que se encamina a una recuperación más sostenible, justa, responsable y competitiva. Además, participarán importantes personalidades del mundo político, empresarial e institucional de ambos lados del Atlántico.

La **presidenta de CEAPI, Núria Vilanova, sostiene que esta es una gran oportunidad**, tras los últimos meses de incertidumbre sobre la posibilidad de poner en marcha esta cita, que finalmente se celebrará con todos los protocolos sanitarios exigibles. «Es el momento del reencuentro de España y Iberoamérica», indica Vilanova, quien se muestra «emocionada» al conseguir que vayan a viajar «tanto grandes empresarios iberoamericanos, ponentes y asistentes, porque en algunos casos vienen de países donde la situación es complicada aún en estos momentos».

Felipe VI inaugurará el encuentro que reunirá en el CaixaForum de Madrid a ponentes llegados de toda América Latina

El tema para esta edición versará sobre la **posibilidad de «creer y crear» entre ambas economías**. «Hay un espíritu de que juntos somos más», reconoce Vilanova, quien recuerda el potencial que tienen todos los países iberoamericanos desde México hasta el último extremo geográfico del Cono Sur. «Es momento de buscar entornos de convivencia que permitan volver a creer en los países, invertir, desarrollar y crear nuevos puestos de trabajo», explica la presidenta de CEAPI. Pero matiza: «Ahora hay que hacerlo con otra mirada, con la de un mundo diferente que ha cambiado» tras la crisis y la pandemia.

Más allá del gran lazo cultural e histórico que une ambos puntos del Atlántico, el idioma, las sinergias económicas y geoestratégicas son cada vez más importantes. «Las materias primas están creciendo muchísimo y cada vez que eso ocurre repercute en Iberoamérica», un punto fuerte en este sentido. **«Con el litio que tienen, si vamos hacia la descarbonización, ellos son los mayores beneficiarios»**, destaca Vilanova. También ha cambiado el paradigma económico con las compras 'online'. E incluso con los movimientos de otros actores, como Estados Unidos o China, también con sus vistas puestas en los países latinoamericanos.

Vilanova considera que, ante este contexto, «España no puede relajarse, y tiene que ponerse las pilas». **«El mundo apuesta por Iberoamérica y no nos podemos quedar atrás»**, recuerda. Para ello está pensado y planificado este IV Congreso CEAPI que abrirá las puertas al mundo

EL CORREO

Medio	El Correo Digital	Fecha	15/05/2021
Soporte	Prensa Digital	País	España
U. únicos	338 503	V. Comunicación	13 432 EUR (15,973 USD)
Pág. vistas	929 928	V. Publicitario	3936 EUR (4681 USD)

https://www.elcorreo.com/economia/nuria-vilanova-ceapi-20210515194233-ntrc.html

empresarial y económico en Madrid entre ambas orillas para fomentar las relaciones.

Entre los participantes se encuentran el secretario general de la OCDE, Ángel Gurría; el presidente del Banco Interamericano de Desarrollo (BID), Mauricio Claver-Carone; el gobernador del Banco de España, Pablo Hernández de Cos; el ministro de Turismo de la República Dominicana, David Collado Morales; o la secretaria general iberoamericana (SEGIB), Rebeca Grynspan.



EL DIARIO VASCO

Medio	Diario Vasco	Fecha	15/05/2021
Soporte	Prensa Digital	País	España
U. únicos	109 738	V. Comunicación	7 639 EUR (9,085 USD)
Pág. vistas	320 753	V. Publicitario	2378 EUR (2828 USD)

https://www.diariovasco.com/economia/nuria-vilanova-ceapi-20210515194233-ntrc.html

Núria Vilanova: «Es el momento del reencuentro con Iberoamérica»

JOSÉ MARÍA CAMARERO Madrid • original

Después de más de 14 meses de pandemia y crisis económica, España vivirá un punto de inflexión la próxima semana, gracias al encauzado proceso de vacunación y con la vista puesta en el verano. Junto a Fitur, la gran cita del sector mundial, **Madrid acogerá los próximos 17 y 18 de mayo la IV edición del Congreso CEAPI** (Consejo Empresarial Alianza por Iberoamérica). Será un revulsivo que permitirá impulsar las expectativas económicas entre España y los países iberoamericanos en una cita que tiene lugar bajo el lema 'Transformación e Impacto Social: las mejores empresas para el planeta'.

Este congreso de CEAPI, que **será inaugurado por Felipe VI**, acogerá en CaixaForum a los principales empresarios y expertos de toda la región para debatir el papel social de las compañías como partícipes de la transformación hacia una sociedad que se encamina a una recuperación más sostenible, justa, responsable y competitiva. Además, participarán importantes personalidades del mundo político, empresarial e institucional de ambos lados del Atlántico.

La **presidenta de CEAPI, Núria Vilanova, sostiene que esta es una gran oportunidad**, tras los últimos meses de incertidumbre sobre la posibilidad de poner en marcha esta cita, que finalmente se celebrará con todos los protocolos sanitarios exigibles. «Es el momento del reencuentro de España y Iberoamérica», indica Vilanova, quien se muestra «emocionada» al conseguir que vayan a viajar «tanto grandes empresarios iberoamericanos, ponentes y asistentes, porque en algunos casos vienen de países donde la situación es complicada aún en estos momentos».

Felipe VI inaugurará el encuentro que reunirá en el CaixaForum de Madrid a ponentes llegados de toda América Latina

El tema para esta edición versará sobre la **posibilidad de «creer y crear» entre ambas economías**. «Hay un espíritu de que juntos somos más», reconoce Vilanova, quien recuerda el potencial que tienen todos los países iberoamericanos desde México hasta el último extremo geográfico del Cono Sur. «Es momento de buscar entornos de convivencia que permitan volver a creer en los países, invertir, desarrollar y crear nuevos puestos de trabajo», explica la presidenta de CEAPI. Pero matiza: «Ahora hay que hacerlo con otra mirada, con la de un mundo diferente que ha cambiado» tras la crisis y la pandemia.

Más allá del gran lazo cultural e histórico que une ambos puntos del Atlántico, el idioma, las sinergias económicas y geoestratégicas son cada vez más importantes. «Las materias primas están creciendo muchísimo y cada vez que eso ocurre repercute en Iberoamérica», un punto fuerte en este sentido. **«Con el litio que tienen, si vamos hacia la descarbonización, ellos son los mayores beneficiarios»**, destaca Vilanova. También ha cambiado el paradigma económico con las compras 'online'. E incluso con los movimientos de otros actores, como Estados Unidos o China, también con sus vistas puestas en los países latinoamericanos.

Vilanova considera que, ante este contexto, «España no puede relajarse, y tiene que ponerse las pilas». **«El mundo apuesta por Iberoamérica y no nos podemos quedar atrás»**, recuerda. Para ello está pensado y planificado este IV Congreso CEAPI que abrirá las puertas al mundo empresarial y económico en Madrid entre ambas orillas para fomentar las relaciones.

Entre los participantes se encuentran el secretario general de la OCDE, Ángel Gurría; el presidente del Banco Interamericano de Desarrollo (BID), Mauricio Claver-Carone; el gobernador del Banco de España, Pablo Hernández de Cos; el ministro de Turismo de la República Dominicana, David Collado Morales; o la secretaria general iberoamericana (SEGIB), Rebeca Grynspan.

LAS PROVINCIAS

Medio	Las Provincias	Fecha	15/05/2021
Soporte	Prensa Digital	País	España
U. únicos	216 496	V. Comunicación	10 463 EUR (12,443 USD)
Pág. vistas	757 190	V. Publicitario	3257 EUR (3873 USD)

https://www.lasprovincias.es/economia/nuria-vilanova-ceapi-20210515194233-ntrc.html

Núria Vilanova: «Es el momento del reencuentro con Iberoamérica»

original

La presidenta de CEAPI vaticina que la cuarta edición del congreso que se celebra la próxima semana permitirá «creer y crear» sinergias



La presidenta de CEAPI, Núria Vilanova, en la anterior edición del evento.

Después de más de 14 meses de pandemia y crisis económica, España vivirá un punto de inflexión la próxima semana, gracias al encauzado proceso de vacunación y con la vista puesta en el verano. Junto a Fitur, la gran cita del sector mundial, **Madrid acogerá los próximos 17 y 18 de mayo la IV edición del Congreso CEAPI** (Consejo Empresarial Alianza por Iberoamérica). Será un revulsivo que permitirá impulsar las expectativas económicas entre España y los países iberoamericanos en una cita que tiene lugar bajo el lema 'Transformación e Impacto Social: las mejores empresas para el planeta'.

Este congreso de CEAPI, que **será inaugurado por Felipe VI**, acogerá en CaixaForum a los principales empresarios y expertos de toda la región para debatir el papel social de las compañías como partícipes de la transformación hacia una sociedad que se encamina a una recuperación más sostenible, justa, responsable y competitiva. Además, participarán importantes personalidades del mundo político, empresarial e institucional de ambos lados del Atlántico.

La **presidenta de CEAPI, Núria Vilanova, sostiene que esta es una gran oportunidad**, tras los últimos meses de incertidumbre sobre la posibilidad de poner en marcha esta cita, que finalmente se celebrará con todos los protocolos sanitarios exigibles. «Es el momento del reencuentro de España y Iberoamérica», indica Vilanova, quien se muestra «emocionada» al conseguir que vayan a viajar «tanto grandes empresarios iberoamericanos, ponentes y asistentes, porque en algunos casos vienen de países donde la situación es complicada aún en estos momentos».

El tema para esta edición versará sobre la **posibilidad de «creer y crear» entre ambas economías**. «Hay un espíritu de que juntos somos más», reconoce Vilanova, quien recuerda el potencial que tienen todos los países iberoamericanos desde México hasta el último extremo geográfico del Cono Sur. «Es momento de buscar entornos de convivencia que permitan volver a creer en los países, invertir, desarrollar y crear nuevos puestos de trabajo», explica la presidenta de CEAPI. Pero matiza: «Ahora hay que hacerlo con otra mirada, con la de un mundo diferente que ha cambiado» tras la crisis y la pandemia.

LAS PROVINCIAS

Medio	Las Provincias	Fecha	15/05/2021
Soporte	Prensa Digital	País	España
U. únicos	216 496	V. Comunicación	10 463 EUR (12,443 USD)
Pág. vistas	757 190	V. Publicitario	3257 EUR (3873 USD)

CEAPI

https://www.lasprovincias.es/economia/nuria-vilanova-ceapi-20210515194233-ntrc.html

Geoestratégicas

Más allá del gran lazo cultural e histórico que une ambos puntos del Atlántico, el idioma, las sinergias económicas y geoestratégicas son cada vez más importantes. «Las materias primas están creciendo muchísimo y cada vez que eso ocurre repercute en Iberoamérica», un punto fuerte en este sentido. **«Con el litio que tienen, si vamos hacia la descarbonización, ellos son los mayores beneficiarios»**, destaca Vilanova. También ha cambiado el paradigma económico con las compras 'online'. E incluso con los movimientos de otros actores, como Estados Unidos o China, también con sus vistas puestas en los países latinoamericanos.

Vilanova considera que, ante este contexto, «España no puede relajarse, y tiene que ponerse las pilas». **«El mundo apuesta por Iberoamérica y no nos podemos quedar atrás»**, recuerda. Para ello está pensado y planificado este IV Congreso CEAPI que abrirá las puertas al mundo empresarial y económico en Madrid entre ambas orillas para fomentar las relaciones.

Entre los participantes se encuentran el secretario general de la OCDE, Ángel Gurría; el presidente del Banco Interamericano de Desarrollo (BID), Mauricio Claver-Carone; el gobernador del Banco de España, Pablo Hernández de Cos; el ministro de Turismo de la República Dominicana, David Collado Morales; o la secretaria general iberoamericana (SEGIB), Rebeca Grynspan.

SUR

Medio	Sur Digital	Fecha	15/05/2021
Soporte	Prensa Digital	País	España
U. únicos	177 054	V. Comunicación	9 567 EUR (11,377 USD)
Pág. vistas	531 306	V. Publicitario	2978 EUR (3541 USD)

CEAPI

https://www.diariosur.es/economia/nuria-vilanova-ceapi-20210515194233-ntrc.html

Núria Vilanova: «Es el momento del reencuentro con Iberoamérica»

original

Esta es tu última noticia por ver este mes

Vale la pena estar informado. Suscríbete y llévate una bandera de España.

¿Ya eres suscriptor/a? Inicia sesión

No te conformes con el titular. Suscríbete y llévate una bandera de España.

¿Ya eres suscriptor/a? Inicia sesión

Después de más de 14 meses de pandemia y crisis económica, España vivirá un punto de inflexión la próxima semana, gracias al encauzado proceso de vacunación y con la vista puesta en el verano. Junto a Fitur, la gran cita del sector mundial, **Madrid acogerá los próximos 17 y 18 de mayo la IV edición del Congreso CEAPI** (Consejo Empresarial Alianza por Iberoamérica). Será un revulsivo que permitirá impulsar las expectativas económicas entre España y los países iberoamericanos en una cita que tiene lugar bajo el lema 'Transformación e Impacto Social: las mejores empresas para el planeta'.

Este congreso de CEAPI, que **será inaugurado por Felipe VI**, acogerá en CaixaForum a los principales empresarios y expertos de toda la región para debatir el papel social de las compañías como partícipes de la transformación hacia una sociedad que se encamina a una recuperación más sostenible, justa, responsable y competitiva. Además, participarán importantes personalidades del mundo político, empresarial e institucional de ambos lados del Atlántico.

La **presidenta de CEAPI, Núria Vilanova, sostiene que esta es una gran oportunidad**, tras los últimos meses de incertidumbre sobre la posibilidad de poner en marcha esta cita, que finalmente se celebrará con todos los protocolos sanitarios exigibles. «Es el momento del reencuentro de España y Iberoamérica», indica Vilanova, quien se muestra «emocionada» al conseguir que vayan a viajar «tanto grandes empresarios iberoamericanos, ponentes y asistentes, porque en algunos casos vienen de países donde la situación es complicada aún en estos momentos».

Felipe VI inaugurará el encuentro que reunirá en el CaixaForum de Madrid a ponentes llegados de toda América Latina

El tema para esta edición versará sobre la **posibilidad de «creer y crear» entre ambas economías**. «Hay un espíritu de que juntos somos más», reconoce Vilanova, quien recuerda el potencial que tienen todos los países iberoamericanos desde México hasta el último extremo geográfico del Cono Sur. «Es momento de buscar entornos de convivencia que permitan volver a creer en los países, invertir, desarrollar y crear nuevos puestos de trabajo», explica la presidenta de CEAPI. Pero matiza: «Ahora hay que hacerlo con otra mirada, con la de un mundo diferente que ha cambiado» tras la crisis y la pandemia.

Más allá del gran lazo cultural e histórico que une ambos puntos del Atlántico, el idioma, las sinergias económicas y geoestratégicas son cada vez más importantes. «Las materias primas están creciendo muchísimo y cada vez que eso ocurre repercute en Iberoamérica», un punto fuerte en este sentido. **«Con el litio que tienen, si vamos hacia la descarbonización, ellos son los mayores beneficiarios»**, destaca Vilanova. También ha cambiado el paradigma económico con las compras 'online'. E incluso con los movimientos de otros actores, como Estados Unidos o China, también con sus vistas puestas en los países latinoamericanos.

Vilanova considera que, ante este contexto, «España no puede relajarse, y tiene que ponerse

SUR

Medio	Sur Digital	Fecha	15/05/2021
Soporte	Prensa Digital	País	España
U. únicos	177 054	V. Comunicación	9 567 EUR (11,377 USD)
Pág. vistas	531 306	V. Publicitario	2978 EUR (3541 USD)

https://www.diariosur.es/economia/nuria-vilanova-ceapi-20210515194233-ntrc.html

las pilas». **«El mundo apuesta por Iberoamérica y no nos podemos quedar atrás»**, recuerda. Para ello está pensado y planificado este IV Congreso CEAPI que abrirá las puertas al mundo empresarial y económico en Madrid entre ambas orillas para fomentar las relaciones.

Entre los participantes se encuentran el secretario general de la OCDE, Ángel Gurría; el presidente del Banco Interamericano de Desarrollo (BID), Mauricio Claver-Carone; el gobernador del Banco de España, Pablo Hernández de Cos; el ministro de Turismo de la República Dominicana, David Collado Morales; o la secretaria general iberoamericana (SEGIB), Rebeca Grynspan.



SUR

Medio	Sur Digital	Fecha	15/05/2021
Soporte	Prensa Digital	País	España
U. únicos	177 054	V. Comunicación	9 567 EUR (11,377 USD)
Pág. vistas	531 306	V. Publicitario	2978 EUR (3541 USD)

CEAPI

https://www.diariosur.es/economia/vilanova-momento-reencuentro-20210515003743-ntvo.html

Vilanova: «Es el momento del reencuentro con Iberoamérica»

original

Esta es tu última noticia por ver este mes

Vale la pena estar informado. Suscríbete y llévate una bandera de España.

¿Ya eres suscriptor/a? Inicia sesión

No te conformes con el titular. Suscríbete y llévate una bandera de España.

¿Ya eres suscriptor/a? Inicia sesión

madrid. Después de más de 14 meses de pandemia y crisis económica, España vivirá un punto de inflexión la próxima semana, gracias al encauzado proceso de vacunación y con la vista puesta en el verano. Junto a Fitur, la gran cita del sector mundial, Madrid acogerá los próximos 17 y 18 de mayo la IV edición del Congreso CEAPI (Consejo Empresarial Alianza por Iberoamérica). Será un revulsivo que permitirá impulsar las expectativas económicas entre España y los países iberoamericanos en una cita que tiene lugar bajo el lema 'Transformación e Impacto Social: las mejores empresas para el planeta'.

Este congreso de CEAPI, que será inaugurado por Felipe VI, acogerá en CaixaForum a los principales empresarios y expertos de toda la región para debatir el papel social de las compañías como partícipes de la transformación hacia una sociedad que se encamina a una recuperación más sostenible, justa, responsable y competitiva. Además, participarán importantes personalidades del mundo político, empresarial e institucional de ambos lados del Atlántico.

La presidenta de CEAPI, Núria Vilanova, sostiene que esta es una gran oportunidad, tras los últimos meses de incertidumbre sobre la posibilidad de poner en marcha esta cita, que finalmente se celebrará con todos los protocolos sanitarios exigibles. «Es el momento del reencuentro de España y Iberoamérica», indica Vilanova, quien se muestra «emocionada» al conseguir que vayan a viajar «tanto grandes empresarios iberoamericanos, ponentes y asistentes, porque en algunos casos vienen de países donde la situación es complicada aún en estos momentos».

El tema para esta edición versará sobre la posibilidad de «creer y crear» entre ambas economías. «Hay un espíritu de que juntos somos más», reconoce Vilanova, quien recuerda el potencial que tienen todos los países iberoamericanos desde México hasta el último extremo geográfico del Cono Sur. «Es momento de buscar entornos de convivencia que permitan volver a creer en los países, invertir, desarrollar y crear nuevos puestos de trabajo», explica la presidenta de CEAPI. Pero matiza: «Ahora hay que hacerlo con otra mirada, con la de un mundo diferente que ha cambiado» tras la crisis y la pandemia de covid-19.

Más allá del gran lazo cultural e histórico que une ambos puntos del Atlántico, el idioma, las sinergias económicas y geoestratégicas son cada vez más importantes. «Las materias primas están creciendo muchísimo y cada vez que eso ocurre repercute en Iberoamérica», un punto fuerte en este sentido. «Con el litio que tienen, si vamos hacia la descarbonización, ellos son los mayores beneficiarios», destaca Vilanova. También ha cambiado el paradigma económico con las compras 'online'. E incluso con los movimientos de otros actores, como Estados Unidos o China, también con sus vistas puestas en los países latinoamericanos.

Vilanova considera que, ante este contexto, «España no puede relajarse y tiene que ponerse las pilas». «El mundo apuesta por Iberoamérica y no nos podemos quedar atrás», recuerda. Precisamente para ello está pensado y planificado este IV Congreso CEAPI que abrirá las puertas al mundo empresarial y económico en Madrid entre ambas orillas para fomentar las relaciones.

SUR

Medio	Sur Digital	Fecha	15/05/2021
Soporte	Prensa Digital	País	España
U. únicos	177 054	V. Comunicación	9 567 EUR (11,377 USD)
Pág. vistas	531 306	V. Publicitario	2978 EUR (3541 USD)

https://www.diariosur.es/economia/vilanova-momento-reencuentro-20210515003743-ntvo.html

Entre los participantes se encuentran el secretario general de la OCDE, Ángel Gurría; el presidente del Banco Interamericano de Desarrollo (BID), Mauricio Claver-Carone; el gobernador del Banco de España, Pablo Hernández de Cos; el ministro de Turismo de la República Dominicana, David Collado Morales; y la secretaria general iberoamericana (Segib), Rebeca Grynspan.



IDEAL

Medio	Ideal Digital	Fecha	15/05/2021
Soporte	Prensa Digital	País	España
U. únicos	100 746	V. Comunicación	7 325 EUR (8,710 USD)
Pág. vistas	300 086	V. Publicitario	2280 EUR (2711 USD)

https://www.ideal.es/economia/nuria-vilanova-ceapi-20210515194233-ntrc.html

Núria Vilanova: «Es el momento del reencuentro con Iberoamérica»

JOSÉ MARÍA CAMARERO Madrid Sábado, 15 mayo 2021, 00:16 • original

La presidenta de CEAPI vaticina que la cuarta edición del congreso que se celebra la próxima semana permitirá «creer y crear» sinergias



La presidenta de CEAPI, Núria Vilanova, en la anterior edición del evento./



José María Camarero

JOSÉ MARÍA CAMARERO Madrid Sábado, 15 mayo 2021, 00:16

IDEAL

Medio	Ideal Digital	Fecha	15/05/2021
Soporte	Prensa Digital	País	España
U. únicos	100 746	V. Comunicación	7 325 EUR (8,710 USD)
Pág. vistas	300 086	V. Publicitario	2280 EUR (2711 USD)

CEAPI

https://www.ideal.es/economia/nuria-vilanova-ceapi-20210515194233-ntrc.html

Después de más de 14 meses de pandemia y crisis económica, España vivirá un punto de inflexión la próxima semana, gracias al encauzado proceso de vacunación y con la vista puesta en el verano. Junto a Fitur, la gran cita del sector mundial, **Madrid acogerá los próximos 17 y 18 de mayo la IV edición del Congreso CEAPI** (Consejo Empresarial Alianza por Iberoamérica). Será un revulsivo que permitirá impulsar las expectativas económicas entre España y los países iberoamericanos en una cita que tiene lugar bajo el lema 'Transformación e Impacto Social: las mejores empresas para el planeta'.

Este congreso de CEAPI, que **será inaugurado por Felipe VI**, acogerá en CaixaForum a los principales empresarios y expertos de toda la región para debatir el papel social de las compañías como partícipes de la transformación hacia una sociedad que se encamina a una recuperación más sostenible, justa, responsable y competitiva. Además, participarán importantes personalidades del mundo político, empresarial e institucional de ambos lados del Atlántico.

La **presidenta de CEAPI, Núria Vilanova, sostiene que esta es una gran oportunidad**, tras los últimos meses de incertidumbre sobre la posibilidad de poner en marcha esta cita, que finalmente se celebrará con todos los protocolos sanitarios exigibles. «Es el momento del reencuentro de España y Iberoamérica», indica Vilanova, quien se muestra «emocionada» al conseguir que vayan a viajar «tanto grandes empresarios iberoamericanos, ponentes y asistentes, porque en algunos casos vienen de países donde la situación es complicada aún en estos momentos».

Felipe VI inaugurará el encuentro que reunirá en el CaixaForum de Madrid a ponentes llegados de toda América Latina

El tema para esta edición versará sobre la **posibilidad de «creer y crear» entre ambas economías**. «Hay un espíritu de que juntos somos más», reconoce Vilanova, quien recuerda el potencial que tienen todos los países iberoamericanos desde México hasta el último extremo geográfico del Cono Sur. «Es momento de buscar entornos de convivencia que permitan volver a creer en los países, invertir, desarrollar y crear nuevos puestos de trabajo», explica la presidenta de CEAPI. Pero matiza: «Ahora hay que hacerlo con otra mirada, con la de un mundo diferente que ha cambiado» tras la crisis y la pandemia.

Geoestratégicas

Más allá del gran lazo cultural e histórico que une ambos puntos del Atlántico, el idioma, las sinergias económicas y geoestratégicas son cada vez más importantes. «Las materias primas están creciendo muchísimo y cada vez que eso ocurre repercute en Iberoamérica», un punto fuerte en este sentido. **«Con el litio que tienen, si vamos hacia la descarbonización, ellos son los mayores beneficiarios»**, destaca Vilanova. También ha cambiado el paradigma económico con las compras 'online'. E incluso con los movimientos de otros actores, como Estados Unidos o China, también con sus vistas puestas en los países latinoamericanos.

Vilanova considera que, ante este contexto, «España no puede relajarse, y tiene que ponerse las pilas». **«El mundo apuesta por Iberoamérica y no nos podemos quedar atrás»**, recuerda. Para ello está pensado y planificado este IV Congreso CEAPI que abrirá las puertas al mundo empresarial y económico en Madrid entre ambas orillas para fomentar las relaciones.

Entre los participantes se encuentran el secretario general de la OCDE, Ángel Gurría; el presidente del Banco Interamericano de Desarrollo (BID), Mauricio Claver-Carone; el gobernador del Banco de España, Pablo Hernández de Cos; el ministro de Turismo de la República Dominicana, David Collado Morales; o la secretaria general iberoamericana (SEGIB), Rebeca Grynspan.

EL COMERCIO

Medio	El Comercio Digital	Fecha	15/05/2021
Soporte	Prensa Digital	País	España
U. únicos	140 432	V. Comunicación	8 597 EUR (10,223 USD)
Pág. vistas	502 357	V. Publicitario	2676 EUR (3182 USD)

https://www.elcomercio.es/economia/nuria-vilanova-ceapi-20210515194233-ntrc.html

Núria Vilanova: «Es el momento del reencuentro con Iberoamérica»

JOSÉ MARÍA CAMARERO • original

Después de más de 14 meses de pandemia y crisis económica, España vivirá un punto de inflexión la próxima semana, gracias al encauzado proceso de vacunación y con la vista puesta en el verano. Junto a Fitur, la gran cita del sector mundial, **Madrid acogerá los próximos 17 y 18 de mayo la IV edición del Congreso CEAPI** (Consejo Empresarial Alianza por Iberoamérica). Será un revulsivo que permitirá impulsar las expectativas económicas entre España y los países iberoamericanos en una cita que tiene lugar bajo el lema 'Transformación e Impacto Social: las mejores empresas para el planeta'.

Este congreso de CEAPI, que **será inaugurado por Felipe VI**, acogerá en CaixaForum a los principales empresarios y expertos de toda la región para debatir el papel social de las compañías como partícipes de la transformación hacia una sociedad que se encamina a una recuperación más sostenible, justa, responsable y competitiva. Además, participarán importantes personalidades del mundo político, empresarial e institucional de ambos lados del Atlántico.

La **presidenta de CEAPI, Núria Vilanova, sostiene que esta es una gran oportunidad**, tras los últimos meses de incertidumbre sobre la posibilidad de poner en marcha esta cita, que finalmente se celebrará con todos los protocolos sanitarios exigibles. «Es el momento del reencuentro de España y Iberoamérica», indica Vilanova, quien se muestra «emocionada» al conseguir que vayan a viajar «tanto grandes empresarios iberoamericanos, ponentes y asistentes, porque en algunos casos vienen de países donde la situación es complicada aún en estos momentos».

Felipe VI inaugurará el encuentro que reunirá en el CaixaForum de Madrid a ponentes llegados de toda América Latina

El tema para esta edición versará sobre la **posibilidad de «creer y crear» entre ambas economías**. «Hay un espíritu de que juntos somos más», reconoce Vilanova, quien recuerda el potencial que tienen todos los países iberoamericanos desde México hasta el último extremo geográfico del Cono Sur. «Es momento de buscar entornos de convivencia que permitan volver a creer en los países, invertir, desarrollar y crear nuevos puestos de trabajo», explica la presidenta de CEAPI. Pero matiza: «Ahora hay que hacerlo con otra mirada, con la de un mundo diferente que ha cambiado» tras la crisis y la pandemia.

Más allá del gran lazo cultural e histórico que une ambos puntos del Atlántico, el idioma, las sinergias económicas y geoestratégicas son cada vez más importantes. «Las materias primas están creciendo muchísimo y cada vez que eso ocurre repercute en Iberoamérica», un punto fuerte en este sentido. **«Con el litio que tienen, si vamos hacia la descarbonización, ellos son los mayores beneficiarios»**, destaca Vilanova. También ha cambiado el paradigma económico con las compras 'online'. E incluso con los movimientos de otros actores, como Estados Unidos o China, también con sus vistas puestas en los países latinoamericanos.

Vilanova considera que, ante este contexto, «España no puede relajarse, y tiene que ponerse las pilas». **«El mundo apuesta por Iberoamérica y no nos podemos quedar atrás»**, recuerda. Para ello está pensado y planificado este IV Congreso CEAPI que abrirá las puertas al mundo empresarial y económico en Madrid entre ambas orillas para fomentar las relaciones.

Entre los participantes se encuentran el secretario general de la OCDE, Ángel Gurría; el presidente del Banco Interamericano de Desarrollo (BID), Mauricio Claver-Carone; el gobernador del Banco de España, Pablo Hernández de Cos; el ministro de Turismo de la República Dominicana, David Collado Morales; o la secretaria general iberoamericana (SEGIB), Rebeca Grynspan.

EL COMERCIO

Medio	El Comercio Digital	Fecha	15/05/2021
Soporte	Prensa Digital	País	España
U. únicos	140 432	V. Comunicación	8 597 EUR (10,223 USD)
Pág. vistas	502 357	V. Publicitario	2676 EUR (3182 USD)

https://www.elcomercio.es/economia/nuria-vilanova-ceapi-20210515194233-ntrc.html



LA VERDAD

Medio	La Verdad	Fecha	15/05/2021
Soporte	Prensa Digital	País	España
U. únicos	96 831	V. Comunicación	7 071 EUR (8,409 USD)
Pág. vistas	275 339	V. Publicitario	2236 EUR (2659 USD)

CEAPI

https://www.laverdad.es/economia/nuria-vilanova-ceapi-20210515194233-ntrc.html

Núria Vilanova: «Es el momento del reencuentro con Iberoamérica»

original

La presidenta de CEAPI vaticina que la cuarta edición del congreso que se celebra la próxima semana permitirá «creer y crear» sinergias



La presidenta de CEAPI, Núria Vilanova, en la anterior edición del evento.

Después de más de 14 meses de pandemia y crisis económica, España vivirá un punto de inflexión la próxima semana, gracias al encauzado proceso de vacunación y con la vista puesta en el verano. Junto a Fitur, la gran cita del sector mundial, **Madrid acogerá los próximos 17 y 18 de mayo la IV edición del Congreso CEAPI** (Consejo Empresarial Alianza por Iberoamérica). Será un revulsivo que permitirá impulsar las expectativas económicas entre España y los países iberoamericanos en una cita que tiene lugar bajo el lema 'Transformación e Impacto Social: las mejores empresas para el planeta'.

Este congreso de CEAPI, que **será inaugurado por Felipe VI**, acogerá en CaixaForum a los principales empresarios y expertos de toda la región para debatir el papel social de las compañías como partícipes de la transformación hacia una sociedad que se encamina a una recuperación más sostenible, justa, responsable y competitiva. Además, participarán importantes personalidades del mundo político, empresarial e institucional de ambos lados del Atlántico.

La **presidenta de CEAPI, Núria Vilanova, sostiene que esta es una gran oportunidad**, tras los últimos meses de incertidumbre sobre la posibilidad de poner en marcha esta cita, que finalmente se celebrará con todos los protocolos sanitarios exigibles. «Es el momento del reencuentro de España y Iberoamérica», indica Vilanova, quien se muestra «emocionada» al conseguir que vayan a viajar «tanto grandes empresarios iberoamericanos, ponentes y asistentes, porque en algunos casos vienen de países donde la situación es complicada aún en estos momentos».

El tema para esta edición versará sobre la **posibilidad de «creer y crear» entre ambas economías**. «Hay un espíritu de que juntos somos más», reconoce Vilanova, quien recuerda el potencial que tienen todos los países iberoamericanos desde México hasta el último extremo geográfico del Cono Sur. «Es momento de buscar entornos de convivencia que permitan volver a creer en los países, invertir, desarrollar y crear nuevos puestos de trabajo», explica la presidenta de CEAPI. Pero matiza: «Ahora hay que hacerlo con otra mirada, con la de un mundo diferente que ha cambiado» tras la crisis y la pandemia.

Medio	La Verdad	Fecha	15/05/2021
Soporte	Prensa Digital	País	España
U. únicos	96 831	V. Comunicación	7 071 EUR (8,409 USD)
Pág. vistas	275 339	V. Publicitario	2236 EUR (2659 USD)

https://www.laverdad.es/economia/nuria-vilanova-ceapi-20210515194233-ntrc.html

Geoestratégicas

Más allá del gran lazo cultural e histórico que une ambos puntos del Atlántico, el idioma, las sinergias económicas y geoestratégicas son cada vez más importantes. «Las materias primas están creciendo muchísimo y cada vez que eso ocurre repercute en Iberoamérica», un punto fuerte en este sentido. **«Con el litio que tienen, si vamos hacia la descarbonización, ellos son los mayores beneficiarios»**, destaca Vilanova. También ha cambiado el paradigma económico con las compras 'online'. E incluso con los movimientos de otros actores, como Estados Unidos o China, también con sus vistas puestas en los países latinoamericanos.

Vilanova considera que, ante este contexto, «España no puede relajarse, y tiene que ponerse las pilas». **«El mundo apuesta por Iberoamérica y no nos podemos quedar atrás»**, recuerda. Para ello está pensado y planificado este IV Congreso CEAPI que abrirá las puertas al mundo empresarial y económico en Madrid entre ambas orillas para fomentar las relaciones.

Entre los participantes se encuentran el secretario general de la OCDE, Ángel Gurría; el presidente del Banco Interamericano de Desarrollo (BID), Mauricio Claver-Carone; el gobernador del Banco de España, Pablo Hernández de Cos; el ministro de Turismo de la República Dominicana, David Collado Morales; o la secretaria general iberoamericana (SEGIB), Rebeca Grynspan.

EL DIARIO MONTAÑÉS

Medio	El Diario Montañés	Fecha	15/05/2021
Soporte	Prensa Digital	País	España
U. únicos	301 137	V. Comunicación	11 859 EUR (14,104 USD)
Pág. vistas	1 144 529	V. Publicitario	3750 EUR (4459 USD)

CEAPI

https://www.eldiariomontanes.es/economia/nuria-vilanova-ceapi-20210515194233-ntrc.html

Núria Vilanova: «Es el momento del reencuentro con Iberoamérica»

original



La presidenta de CEAPI, Núria Vilanova, en la anterior edición del evento./



Después de más de 14 meses de pandemia y crisis económica, España vivirá un punto de inflexión la próxima semana, gracias al encauzado proceso de vacunación y con la vista puesta en el verano. Junto a Fitur, la gran cita del sector mundial, **Madrid acogerá los próximos 17 y 18 de mayo la IV edición del Congreso CEAPI** (Consejo Empresarial Alianza por Iberoamérica). Será un revulsivo que permitirá impulsar las expectativas económicas entre España y los países iberoamericanos en una cita que tiene lugar bajo el lema 'Transformación e Impacto Social: las mejores empresas para el planeta'.

Este congreso de CEAPI, que **será inaugurado por Felipe VI**, acogerá en CaixaForum a los principales empresarios y expertos de toda la región para debatir el papel social de las compañías como partícipes de la transformación hacia una sociedad que se encamina a una recuperación más sostenible, justa, responsable y competitiva. Además, participarán importantes personalidades del mundo político, empresarial e institucional de ambos lados del Atlántico.

La **presidenta de CEAPI, Núria Vilanova, sostiene que esta es una gran oportunidad**, tras los últimos meses de incertidumbre sobre la posibilidad de poner en marcha esta cita, que finalmente se celebrará con todos los protocolos sanitarios exigibles. «Es el momento del reencuentro de España y Iberoamérica», indica Vilanova, quien se muestra «emocionada» al conseguir que vayan a viajar «tanto grandes empresarios iberoamericanos, ponentes y asistentes, porque en algunos casos vienen de países donde la situación es complicada aún en estos momentos».

El tema para esta edición versará sobre la **posibilidad de «creer y crear» entre ambas**

EL DIARIO MONTAÑÉS

Medio	El Diario Montañés	Fecha	15/05/2021
Soporte	Prensa Digital	País	España
U. únicos	301 137	V. Comunicación	11 859 EUR (14,104 USD)
Pág. vistas	1 144 529	V. Publicitario	3750 EUR (4459 USD)

CEAPI

https://www.eldiariomontanes.es/economia/nuria-vilanova-ceapi-20210515194233-ntrc.html

economías. «Hay un espíritu de que juntos somos más», reconoce Vilanova, quien recuerda el potencial que tienen todos los países iberoamericanos desde México hasta el último extremo geográfico del Cono Sur. «Es momento de buscar entornos de convivencia que permitan volver a creer en los países, invertir, desarrollar y crear nuevos puestos de trabajo», explica la presidenta de CEAPI. Pero matiza: «Ahora hay que hacerlo con otra mirada, con la de un mundo diferente que ha cambiado» tras la crisis y la pandemia.

Geoestratégicas

Más allá del gran lazo cultural e histórico que une ambos puntos del Atlántico, el idioma, las sinergias económicas y geoestratégicas son cada vez más importantes. «Las materias primas están creciendo muchísimo y cada vez que eso ocurre repercute en Iberoamérica», un punto fuerte en este sentido. **«Con el litio que tienen, si vamos hacia la descarbonización, ellos son los mayores beneficiarios»**, destaca Vilanova. También ha cambiado el paradigma económico con las compras 'online'. E incluso con los movimientos de otros actores, como Estados Unidos o China, también con sus vistas puestas en los países latinoamericanos.

Vilanova considera que, ante este contexto, «España no puede relajarse, y tiene que ponerse las pilas». **«El mundo apuesta por Iberoamérica y no nos podemos quedar atrás»**, recuerda. Para ello está pensado y planificado este IV Congreso CEAPI que abrirá las puertas al mundo empresarial y económico en Madrid entre ambas orillas para fomentar las relaciones.

Entre los participantes se encuentran el secretario general de la OCDE, Ángel Gurría; el presidente del Banco Interamericano de Desarrollo (BID), Mauricio Claver-Carone; el gobernador del Banco de España, Pablo Hernández de Cos; el ministro de Turismo de la República Dominicana, David Collado Morales; o la secretaria general iberoamericana (SEGIB), Rebeca Grynspan.

HOY

Medio	Hoy de Extremadura	Fecha	15/05/2021
Soporte	Prensa Digital	País	España
U. únicos	74 119	V. Comunicación	6 170 EUR (7,337 USD)
Pág. vistas	258 400	V. Publicitario	1951 EUR (2320 USD)

CEAPI

https://www.hoy.es/economia/nuria-vilanova-ceapi-20210515194233-ntrc.html

Núria Vilanova: «Es el momento del reencuentro con Iberoamérica»

JOSÉ MARÍA CAMARERO • original

La presidenta de CEAPI vaticina que la cuarta edición del congreso que se celebra la próxima semana permitirá «creer y crear» sinergias



La presidenta de CEAPI, Núria Vilanova, en la anterior edición del evento.



JOSÉ MARÍA CAMARERO Madrid Sábado, 15 mayo 2021, 00:16

Después de más de 14 meses de pandemia y crisis económica, España vivirá un punto de

HOY

Medio	Hoy de Extremadura	Fecha	15/05/2021
Soporte	Prensa Digital	País	España
U. únicos	74 119	V. Comunicación	6 170 EUR (7,337 USD)
Pág. vistas	258 400	V. Publicitario	1951 EUR (2320 USD)

CEAPI

https://www.hoy.es/economia/nuria-vilanova-ceapi-20210515194233-ntrc.html

inflexión la próxima semana, gracias al encauzado proceso de vacunación y con la vista puesta en el verano. Junto a Fitur, la gran cita del sector mundial, **Madrid acogerá los próximos 17 y 18 de mayo la IV edición del Congreso CEAPI** (Consejo Empresarial Alianza por Iberoamérica). Será un revulsivo que permitirá impulsar las expectativas económicas entre España y los países iberoamericanos en una cita que tiene lugar bajo el lema 'Transformación e Impacto Social: las mejores empresas para el planeta'.

Este congreso de CEAPI, que **será inaugurado por Felipe VI**, acogerá en CaixaForum a los principales empresarios y expertos de toda la región para debatir el papel social de las compañías como partícipes de la transformación hacia una sociedad que se encamina a una recuperación más sostenible, justa, responsable y competitiva. Además, participarán importantes personalidades del mundo político, empresarial e institucional de ambos lados del Atlántico.

La **presidenta de CEAPI, Núria Vilanova, sostiene que esta es una gran oportunidad**, tras los últimos meses de incertidumbre sobre la posibilidad de poner en marcha esta cita, que finalmente se celebrará con todos los protocolos sanitarios exigibles. «Es el momento del reencuentro de España y Iberoamérica», indica Vilanova, quien se muestra «emocionada» al conseguir que vayan a viajar «tanto grandes empresarios iberoamericanos, ponentes y asistentes, porque en algunos casos vienen de países donde la situación es complicada aún en estos momentos».

Felipe VI inaugurará el encuentro que reunirá en el CaixaForum de Madrid a ponentes llegados de toda América Latina

El tema para esta edición versará sobre la **posibilidad de «creer y crear» entre ambas economías**. «Hay un espíritu de que juntos somos más», reconoce Vilanova, quien recuerda el potencial que tienen todos los países iberoamericanos desde México hasta el último extremo geográfico del Cono Sur. «Es momento de buscar entornos de convivencia que permitan volver a creer en los países, invertir, desarrollar y crear nuevos puestos de trabajo», explica la presidenta de CEAPI. Pero matiza: «Ahora hay que hacerlo con otra mirada, con la de un mundo diferente que ha cambiado» tras la crisis y la pandemia.

Geoestratégicas

Más allá del gran lazo cultural e histórico que une ambos puntos del Atlántico, el idioma, las sinergias económicas y geoestratégicas son cada vez más importantes. «Las materias primas están creciendo muchísimo y cada vez que eso ocurre repercute en Iberoamérica», un punto fuerte en este sentido. **«Con el litio que tienen, si vamos hacia la descarbonización, ellos son los mayores beneficiarios»**, destaca Vilanova. También ha cambiado el paradigma económico con las compras 'online'. E incluso con los movimientos de otros actores, como Estados Unidos o China, también con sus vistas puestas en los países latinoamericanos.

Vilanova considera que, ante este contexto, «España no puede relajarse, y tiene que ponerse las pilas». **«El mundo apuesta por Iberoamérica y no nos podemos quedar atrás»**, recuerda. Para ello está pensado y planificado este IV Congreso CEAPI que abrirá las puertas al mundo empresarial y económico en Madrid entre ambas orillas para fomentar las relaciones.

Entre los participantes se encuentran el secretario general de la OCDE, Ángel Gurría; el presidente del Banco Interamericano de Desarrollo (BID), Mauricio Claver-Carone; el gobernador del Banco de España, Pablo Hernández de Cos; el ministro de Turismo de la República Dominicana, David Collado Morales; o la secretaria general iberoamericana (SEGIB), Rebeca Grynspan.

Canarias7
Toda la información de Canarias

Medio	Canarias7	Fecha	15/05/2021
Soporte	Prensa Digital	País	España
U. únicos	111 389	V. Comunicación	7 577 EUR (9,178 USD)
Pág. vistas	246 696	V. Publicitario	2396 EUR (2902 USD)

CEAPI

https://www.canarias7.es/economia/nuria-vilanova-ceapi-20210515194233-ntrc.html

Núria Vilanova: «Es el momento del reencuentro con Iberoamérica»

original

La presidenta de CEAPI vaticina que la cuarta edición del congreso que se celebra la próxima semana permitirá «creer y crear» sinergias



La presidenta de CEAPI, Núria Vilanova, en la anterior edición del evento.

Después de más de 14 meses de pandemia y crisis económica, España vivirá un punto de inflexión la próxima semana, gracias al encauzado proceso de vacunación y con la vista puesta en el verano. Junto a Fitur, la gran cita del sector mundial, **Madrid acogerá los próximos 17 y 18 de mayo la IV edición del Congreso CEAPI** (Consejo Empresarial Alianza por Iberoamérica). Será un revulsivo que permitirá impulsar las expectativas económicas entre España y los países iberoamericanos en una cita que tiene lugar bajo el lema 'Transformación e Impacto Social: las mejores empresas para el planeta'.

Este congreso de CEAPI, que **será inaugurado por Felipe VI**, acogerá en CaixaForum a los principales empresarios y expertos de toda la región para debatir el papel social de las compañías como partícipes de la transformación hacia una sociedad que se encamina a una recuperación más sostenible, justa, responsable y competitiva. Además, participarán importantes personalidades del mundo político, empresarial e institucional de ambos lados del Atlántico.

La **presidenta de CEAPI, Núria Vilanova, sostiene que esta es una gran oportunidad**, tras los últimos meses de incertidumbre sobre la posibilidad de poner en marcha esta cita, que finalmente se celebrará con todos los protocolos sanitarios exigibles. «Es el momento del reencuentro de España y Iberoamérica», indica Vilanova, quien se muestra «emocionada» al conseguir que vayan a viajar «tanto grandes empresarios iberoamericanos, ponentes y asistentes, porque en algunos casos vienen de países donde la situación es complicada aún en estos momentos».

El tema para esta edición versará sobre la **posibilidad de «creer y crear» entre ambas economías**. «Hay un espíritu de que juntos somos más», reconoce Vilanova, quien recuerda el potencial que tienen todos los países iberoamericanos desde México hasta el último extremo geográfico del Cono Sur. «Es momento de buscar entornos de convivencia que permitan volver a creer en los países, invertir, desarrollar y crear nuevos puestos de trabajo», explica la presidenta de CEAPI. Pero matiza: «Ahora hay que hacerlo con otra mirada, con la de un mundo diferente que ha cambiado» tras la crisis y la pandemia.

Canarias7
Toda la información de Canarias

Medio	Canarias7	Fecha	15/05/2021
Soporte	Prensa Digital	País	España
U. únicos	111 389	V. Comunicación	7 577 EUR (9,178 USD)
Pág. vistas	246 696	V. Publicitario	2396 EUR (2902 USD)

CEAPI

https://www.canarias7.es/economia/nuria-vilanova-ceapi-20210515194233-ntrc.html

Geoestratégicas

Más allá del gran lazo cultural e histórico que une ambos puntos del Atlántico, el idioma, las sinergias económicas y geoestratégicas son cada vez más importantes. «Las materias primas están creciendo muchísimo y cada vez que eso ocurre repercute en Iberoamérica», un punto fuerte en este sentido. **«Con el litio que tienen, si vamos hacia la descarbonización, ellos son los mayores beneficiarios»**, destaca Vilanova. También ha cambiado el paradigma económico con las compras 'online'. E incluso con los movimientos de otros actores, como Estados Unidos o China, también con sus vistas puestas en los países latinoamericanos.

Vilanova considera que, ante este contexto, «España no puede relajarse, y tiene que ponerse las pilas». **«El mundo apuesta por Iberoamérica y no nos podemos quedar atrás»**, recuerda. Para ello está pensado y planificado este IV Congreso CEAPI que abrirá las puertas al mundo empresarial y económico en Madrid entre ambas orillas para fomentar las relaciones.

Entre los participantes se encuentran el secretario general de la OCDE, Ángel Gurría; el presidente del Banco Interamericano de Desarrollo (BID), Mauricio Claver-Carone; el gobernador del Banco de España, Pablo Hernández de Cos; el ministro de Turismo de la República Dominicana, David Collado Morales; o la secretaria general iberoamericana (SEGIB), Rebeca Grynspan.

El Norte de Castilla

Medio	El Norte de Castilla	Fecha	15/05/2021
Soporte	Prensa Digital	País	España
U. únicos	62 198	V. Comunicación	5 623 EUR (6,687 USD)
Pág. vistas	183 126	V. Publicitario	1778 EUR (2114 USD)

https://www.elnortedecastilla.es/economia/nuria-vilanova-ceapi-20210515194233-ntrc.html

Núria Vilanova: «Es el momento del reencuentro con Iberoamérica»

original

La presidenta de CEAPI vaticina que la cuarta edición del congreso que se celebra la próxima semana permitirá «creer y crear» sinergias



La presidenta de CEAPI, Núria Vilanova, en la anterior edición del evento.

Después de más de 14 meses de pandemia y crisis económica, España vivirá un punto de inflexión la próxima semana, gracias al encauzado proceso de vacunación y con la vista puesta en el verano. Junto a Fitur, la gran cita del sector mundial, **Madrid acogerá los próximos 17 y 18 de mayo la IV edición del Congreso CEAPI** (Consejo Empresarial Alianza por Iberoamérica). Será un revulsivo que permitirá impulsar las expectativas económicas entre España y los países iberoamericanos en una cita que tiene lugar bajo el lema 'Transformación e Impacto Social: las mejores empresas para el planeta'.

Este congreso de CEAPI, que **será inaugurado por Felipe VI**, acogerá en CaixaForum a los principales empresarios y expertos de toda la región para debatir el papel social de las compañías como partícipes de la transformación hacia una sociedad que se encamina a una recuperación más sostenible, justa, responsable y competitiva. Además, participarán importantes personalidades del mundo político, empresarial e institucional de ambos lados del Atlántico.

La **presidenta de CEAPI, Núria Vilanova, sostiene que esta es una gran oportunidad**, tras los últimos meses de incertidumbre sobre la posibilidad de poner en marcha esta cita, que finalmente se celebrará con todos los protocolos sanitarios exigibles. «Es el momento del reencuentro de España y Iberoamérica», indica Vilanova, quien se muestra «emocionada» al conseguir que vayan a viajar «tanto grandes empresarios iberoamericanos, ponentes y asistentes, porque en algunos casos vienen de países donde la situación es complicada aún en estos momentos».

El tema para esta edición versará sobre la **posibilidad de «creer y crear» entre ambas economías**. «Hay un espíritu de que juntos somos más», reconoce Vilanova, quien recuerda el potencial que tienen todos los países iberoamericanos desde México hasta el último extremo geográfico del Cono Sur. «Es momento de buscar entornos de convivencia que permitan volver a creer en los países, invertir, desarrollar y crear nuevos puestos de trabajo», explica la presidenta de CEAPI. Pero matiza: «Ahora hay que hacerlo con otra mirada, con la de un mundo diferente que ha cambiado» tras la crisis y la pandemia.

El Norte de Castilla

Medio	El Norte de Castilla	Fecha	15/05/2021
Soporte	Prensa Digital	País	España
U. únicos	62 198	V. Comunicación	5 623 EUR (6,687 USD)
Pág. vistas	183 126	V. Publicitario	1778 EUR (2114 USD)

https://www.elnortedecastilla.es/economia/nuria-vilanova-ceapi-20210515194233-ntrc.html

Geoestratégicas

Más allá del gran lazo cultural e histórico que une ambos puntos del Atlántico, el idioma, las sinergias económicas y geoestratégicas son cada vez más importantes. «Las materias primas están creciendo muchísimo y cada vez que eso ocurre repercute en Iberoamérica», un punto fuerte en este sentido. **«Con el litio que tienen, si vamos hacia la descarbonización, ellos son los mayores beneficiarios»**, destaca Vilanova. También ha cambiado el paradigma económico con las compras 'online'. E incluso con los movimientos de otros actores, como Estados Unidos o China, también con sus vistas puestas en los países latinoamericanos.

Vilanova considera que, ante este contexto, «España no puede relajarse, y tiene que ponerse las pilas». **«El mundo apuesta por Iberoamérica y no nos podemos quedar atrás»**, recuerda. Para ello está pensado y planificado este IV Congreso CEAPI que abrirá las puertas al mundo empresarial y económico en Madrid entre ambas orillas para fomentar las relaciones.

Entre los participantes se encuentran el secretario general de la OCDE, Ángel Gurría; el presidente del Banco Interamericano de Desarrollo (BID), Mauricio Claver-Carone; el gobernador del Banco de España, Pablo Hernández de Cos; el ministro de Turismo de la República Dominicana, David Collado Morales; o la secretaria general iberoamericana (SEGIB), Rebeca Grynspan.

LA RIOJA

Medio	La Rioja	Fecha	15/05/2021
Soporte	Prensa Digital	País	España
U. únicos	189 419	V. Comunicación	9 555 EUR (11,364 USD)
Pág. vistas	529 648	V. Publicitario	3070 EUR (3651 USD)

https://www.larioja.com/economia/nuria-vilanova-ceapi-20210515194233-ntrc.html

Núria Vilanova: «Es el momento del reencuentro con Iberoamérica»

original

La presidenta de CEAPI vaticina que la cuarta edición del congreso que se celebra la próxima semana permitirá «creer y crear» sinergias



La presidenta de CEAPI, Núria Vilanova, en la anterior edición del evento.

Después de más de 14 meses de pandemia y crisis económica, España vivirá un punto de inflexión la próxima semana, gracias al encauzado proceso de vacunación y con la vista puesta en el verano. Junto a Fitur, la gran cita del sector mundial, **Madrid acogerá los próximos 17 y 18 de mayo la IV edición del Congreso CEAPI** (Consejo Empresarial Alianza por Iberoamérica). Será un revulsivo que permitirá impulsar las expectativas económicas entre España y los países iberoamericanos en una cita que tiene lugar bajo el lema 'Transformación e Impacto Social: las mejores empresas para el planeta'.

Este congreso de CEAPI, que **será inaugurado por Felipe VI**, acogerá en CaixaForum a los principales empresarios y expertos de toda la región para debatir el papel social de las compañías como partícipes de la transformación hacia una sociedad que se encamina a una recuperación más sostenible, justa, responsable y competitiva. Además, participarán importantes personalidades del mundo político, empresarial e institucional de ambos lados del Atlántico.

La **presidenta de CEAPI, Núria Vilanova, sostiene que esta es una gran oportunidad**, tras los últimos meses de incertidumbre sobre la posibilidad de poner en marcha esta cita, que finalmente se celebrará con todos los protocolos sanitarios exigibles. «Es el momento del reencuentro de España y Iberoamérica», indica Vilanova, quien se muestra «emocionada» al conseguir que vayan a viajar «tanto grandes empresarios iberoamericanos, ponentes y asistentes, porque en algunos casos vienen de países donde la situación es complicada aún en estos momentos».

El tema para esta edición versará sobre la **posibilidad de «creer y crear» entre ambas economías**. «Hay un espíritu de que juntos somos más», reconoce Vilanova, quien recuerda el potencial que tienen todos los países iberoamericanos desde México hasta el último extremo geográfico del Cono Sur. «Es momento de buscar entornos de convivencia que permitan volver a creer en los países, invertir, desarrollar y crear nuevos puestos de trabajo», explica la presidenta de CEAPI. Pero matiza: «Ahora hay que hacerlo con otra mirada, con la de un mundo diferente que ha cambiado» tras la crisis y la pandemia.

LA RIOJA

Medio	La Rioja	Fecha	15/05/2021
Soporte	Prensa Digital	País	España
U. únicos	189 419	V. Comunicación	9 555 EUR (11,364 USD)
Pág. vistas	529 648	V. Publicitario	3070 EUR (3651 USD)

CEAPI

https://www.larioja.com/economia/nuria-vilanova-ceapi-20210515194233-ntrc.html

Geoestratégicas

Más allá del gran lazo cultural e histórico que une ambos puntos del Atlántico, el idioma, las sinergias económicas y geoestratégicas son cada vez más importantes. «Las materias primas están creciendo muchísimo y cada vez que eso ocurre repercute en Iberoamérica», un punto fuerte en este sentido. **«Con el litio que tienen, si vamos hacia la descarbonización, ellos son los mayores beneficiarios»**, destaca Vilanova. También ha cambiado el paradigma económico con las compras 'online'. E incluso con los movimientos de otros actores, como Estados Unidos o China, también con sus vistas puestas en los países latinoamericanos.

Vilanova considera que, ante este contexto, «España no puede relajarse, y tiene que ponerse las pilas». **«El mundo apuesta por Iberoamérica y no nos podemos quedar atrás»**, recuerda. Para ello está pensado y planificado este IV Congreso CEAPI que abrirá las puertas al mundo empresarial y económico en Madrid entre ambas orillas para fomentar las relaciones.

Entre los participantes se encuentran el secretario general de la OCDE, Ángel Gurría; el presidente del Banco Interamericano de Desarrollo (BID), Mauricio Claver-Carone; el gobernador del Banco de España, Pablo Hernández de Cos; el ministro de Turismo de la República Dominicana, David Collado Morales; o la secretaria general iberoamericana (SEGIB), Rebeca Grynspan.

leonoticias

Medio	Leonoticias.com	Fecha	15/05/2021
Soporte	Prensa Digital	País	España
U. únicos	34 370	V. Comunicación	3 847 EUR (4,575 USD)
Pág. vistas	126 894	V. Publicitario	1277 EUR (1518 USD)

https://www.leonoticias.com/economia/nuria-vilanova-ceapi-20210515194233-ntrc.html

Núria Vilanova: «Es el momento del reencuentro con Iberoamérica»

original

La presidenta de CEAPI vaticina que la cuarta edición del congreso que se celebra la próxima semana permitirá «creer y crear» sinergias



La presidenta de CEAPI, Núria Vilanova, en la anterior edición del evento.

Después de más de 14 meses de pandemia y crisis económica, España vivirá un punto de inflexión la próxima semana, gracias al encauzado proceso de vacunación y con la vista puesta en el verano. Junto a Fitur, la gran cita del sector mundial, **Madrid acogerá los próximos 17 y 18 de mayo la IV edición del Congreso CEAPI** (Consejo Empresarial Alianza por Iberoamérica). Será un revulsivo que permitirá impulsar las expectativas económicas entre España y los países iberoamericanos en una cita que tiene lugar bajo el lema 'Transformación e Impacto Social: las mejores empresas para el planeta'.

Este congreso de CEAPI, que **será inaugurado por Felipe VI**, acogerá en CaixaForum a los principales empresarios y expertos de toda la región para debatir el papel social de las compañías como partícipes de la transformación hacia una sociedad que se encamina a una recuperación más sostenible, justa, responsable y competitiva. Además, participarán importantes personalidades del mundo político, empresarial e institucional de ambos lados del Atlántico.

La **presidenta de CEAPI, Núria Vilanova, sostiene que esta es una gran oportunidad**, tras los últimos meses de incertidumbre sobre la posibilidad de poner en marcha esta cita, que finalmente se celebrará con todos los protocolos sanitarios exigibles. «Es el momento del reencuentro de España y Iberoamérica», indica Vilanova, quien se muestra «emocionada» al conseguir que vayan a viajar «tanto grandes empresarios iberoamericanos, ponentes y asistentes, porque en algunos casos vienen de países donde la situación es complicada aún en estos momentos».

El tema para esta edición versará sobre la **posibilidad de «creer y crear» entre ambas economías**. «Hay un espíritu de que juntos somos más», reconoce Vilanova, quien recuerda el potencial que tienen todos los países iberoamericanos desde México hasta el último extremo geográfico del Cono Sur. «Es momento de buscar entornos de convivencia que permitan volver a creer en los países, invertir, desarrollar y crear nuevos puestos de trabajo», explica la presidenta de CEAPI. Pero matiza: «Ahora hay que hacerlo con otra mirada, con la de un mundo diferente que ha cambiado» tras la crisis y la pandemia.

leonoticias

Medio	Leonoticias.com	Fecha	15/05/2021
Soporte	Prensa Digital	País	España
U. únicos	34 370	V. Comunicación	3 847 EUR (4,575 USD)
Pág. vistas	126 894	V. Publicitario	1277 EUR (1518 USD)

CEAPI

https://www.leonoticias.com/economia/nuria-vilanova-ceapi-20210515194233-ntrc.html

Geoestratégicas

Más allá del gran lazo cultural e histórico que une ambos puntos del Atlántico, el idioma, las sinergias económicas y geoestratégicas son cada vez más importantes. «Las materias primas están creciendo muchísimo y cada vez que eso ocurre repercute en Iberoamérica», un punto fuerte en este sentido. **«Con el litio que tienen, si vamos hacia la descarbonización, ellos son los mayores beneficiarios»**, destaca Vilanova. También ha cambiado el paradigma económico con las compras 'online'. E incluso con los movimientos de otros actores, como Estados Unidos o China, también con sus vistas puestas en los países latinoamericanos.

Vilanova considera que, ante este contexto, «España no puede relajarse, y tiene que ponerse las pilas». **«El mundo apuesta por Iberoamérica y no nos podemos quedar atrás»**, recuerda. Para ello está pensado y planificado este IV Congreso CEAPI que abrirá las puertas al mundo empresarial y económico en Madrid entre ambas orillas para fomentar las relaciones.

Entre los participantes se encuentran el secretario general de la OCDE, Ángel Gurría; el presidente del Banco Interamericano de Desarrollo (BID), Mauricio Claver-Carone; el gobernador del Banco de España, Pablo Hernández de Cos; el ministro de Turismo de la República Dominicana, David Collado Morales; o la secretaria general iberoamericana (SEGIB), Rebeca Grynspan.

BURGOSconecta

Medio	BurgosConecta.es	Fecha	15/05/2021
Soporte	Prensa Digital	País	España
U. únicos	11 036	V. Comunicación	1 875 EUR (2,229 USD)
Pág. vistas	40 297	V. Publicitario	655 EUR (778 USD)

https://www.burgosconecta.es/economia/nuria-vilanova-ceapi-20210515194233-ntrc.html

Núria Vilanova: «Es el momento del reencuentro con Iberoamérica»

original

La presidenta de CEAPI vaticina que la cuarta edición del congreso que se celebra la próxima semana permitirá «creer y crear» sinergias



La presidenta de CEAPI, Núria Vilanova, en la anterior edición del evento.

Después de más de 14 meses de pandemia y crisis económica, España vivirá un punto de inflexión la próxima semana, gracias al encauzado proceso de vacunación y con la vista puesta en el verano. Junto a Fitur, la gran cita del sector mundial, **Madrid acogerá los próximos 17 y 18 de mayo la IV edición del Congreso CEAPI** (Consejo Empresarial Alianza por Iberoamérica). Será un revulsivo que permitirá impulsar las expectativas económicas entre España y los países iberoamericanos en una cita que tiene lugar bajo el lema 'Transformación e Impacto Social: las mejores empresas para el planeta'.

Este congreso de CEAPI, que **será inaugurado por Felipe VI**, acogerá en CaixaForum a los principales empresarios y expertos de toda la región para debatir el papel social de las compañías como partícipes de la transformación hacia una sociedad que se encamina a una recuperación más sostenible, justa, responsable y competitiva. Además, participarán importantes personalidades del mundo político, empresarial e institucional de ambos lados del Atlántico.

La **presidenta de CEAPI, Núria Vilanova, sostiene que esta es una gran oportunidad**, tras los últimos meses de incertidumbre sobre la posibilidad de poner en marcha esta cita, que finalmente se celebrará con todos los protocolos sanitarios exigibles. «Es el momento del reencuentro de España y Iberoamérica», indica Vilanova, quien se muestra «emocionada» al conseguir que vayan a viajar «tanto grandes empresarios iberoamericanos, ponentes y asistentes, porque en algunos casos vienen de países donde la situación es complicada aún en estos momentos».

El tema para esta edición versará sobre la **posibilidad de «creer y crear» entre ambas economías**. «Hay un espíritu de que juntos somos más», reconoce Vilanova, quien recuerda el potencial que tienen todos los países iberoamericanos desde México hasta el último extremo geográfico del Cono Sur. «Es momento de buscar entornos de convivencia que permitan volver a creer en los países, invertir, desarrollar y crear nuevos puestos de trabajo», explica la presidenta de CEAPI. Pero matiza: «Ahora hay que hacerlo con otra mirada, con la de un mundo diferente que ha cambiado» tras la crisis y la pandemia.

BURGOSconecta

Medio	BurgosConecta.es	Fecha	15/05/2021
Soporte	Prensa Digital	País	España
U. únicos	11 036	V. Comunicación	1 875 EUR (2,229 USD)
Pág. vistas	40 297	V. Publicitario	655 EUR (778 USD)

CEAPI

https://www.burgosconecta.es/economia/nuria-vilanova-ceapi-20210515194233-ntrc.html

Geoestratégicas

Más allá del gran lazo cultural e histórico que une ambos puntos del Atlántico, el idioma, las sinergias económicas y geoestratégicas son cada vez más importantes. «Las materias primas están creciendo muchísimo y cada vez que eso ocurre repercute en Iberoamérica», un punto fuerte en este sentido. **«Con el litio que tienen, si vamos hacia la descarbonización, ellos son los mayores beneficiarios»**, destaca Vilanova. También ha cambiado el paradigma económico con las compras 'online'. E incluso con los movimientos de otros actores, como Estados Unidos o China, también con sus vistas puestas en los países latinoamericanos.

Vilanova considera que, ante este contexto, «España no puede relajarse, y tiene que ponerse las pilas». **«El mundo apuesta por Iberoamérica y no nos podemos quedar atrás»**, recuerda. Para ello está pensado y planificado este IV Congreso CEAPI que abrirá las puertas al mundo empresarial y económico en Madrid entre ambas orillas para fomentar las relaciones.

Entre los participantes se encuentran el secretario general de la OCDE, Ángel Gurría; el presidente del Banco Interamericano de Desarrollo (BID), Mauricio Claver-Carone; el gobernador del Banco de España, Pablo Hernández de Cos; el ministro de Turismo de la República Dominicana, David Collado Morales; o la secretaria general iberoamericana (SEGIB), Rebeca Grynspan.

n.com.do

Medio	n.com.do	Fecha	14/05/2021
Soporte	Prensa Digital	País	España
U. únicos	2562	V. Comunicación	902 EUR (1,092 USD)
Pág. vistas	5999	V. Publicitario	315 EUR (381 USD)

https://n.com.do/2021/05/14/el-ministro-victor-bisono-viajara-a-espana-para-desarrollar-una-agenda-de-trabajo

El ministro Víctor Bisonó viajará a España para desarrollar una agenda de trabajo

N DIGITAL | MAYO 14, 2021



El ministro de Industria, Comercio y Mipymes, Víctor -Ito- Bisonó, viajará a la capital de España a darle seguimiento a la agenda que había iniciado el presidente Luis Abinader para presentar a la República Dominicana como destino ideal de inversión y como potencial plataforma industrial para la región.

La agenda de trabajo del ministro Bisonó, se enmarca dentro de los esfuerzos del gobierno del presidente Abinader, que ha declarado la industrialización como prioridad nacional, articulando además, una serie de planes y políticas públicas a través del MICM que buscan promover las ventajas que tiene el país como HUB industrial y logístico, así como resaltar el importante repunte económico post-Covid que cimenta al país como un atractivo destino de inversión.

En la primera etapa del viaje Bisonó participará en el acto inaugural del Consejo Empresarial Alianza por Iberoamérica (CEAPI), órgano que agrupa a unos 140 presidentes de las mayores empresas de Iberoamérica.

En su permanencia en España el funcionario tiene previstos encuentros con la Ministra de Industria, Comercio y Turismo, la Secretaria de Estado de Comercio







n.com.do

Medio	n.com.do	Fecha	14/05/2021
Soporte	Prensa Digital	País	España
U. únicos	2562	V. Comunicación	902 EUR (1,092 USD)
Pág. vistas	5999	V. Publicitario	315 EUR (381 USD)

CEAPI

https://n.com.do/2021/05/14/el-ministro-victor-bisono-viajara-a-espana-para-desarrollar-una-agenda-de-trabajo

del Gobierno Español, la Secretaria de Estado de Digitalización e Inteligencia Artificial, así como con el Secretario de Estado de Industria.

De igual forma, el titular del MICM, como parte de la estrategia de apoyo a programas de emprendimiento y modelos de negocios sostenibles, se reunirá con la Asociación Nacional de Fabricantes de Bienes de Equipo (SERCOBE), que representa a más de 400 empresas y agrupaciones relacionadas con el diseño, fabricación, mantenimiento, montaje y reciclaje de bienes.

Asimismo, el ministro Bisonó realizará una visita a la Escuela de Organización Industrial (EOI), junto al Secretario de Estado de Industria de España, en aras de identificar nuevas oportunidades de apoyo para el desarrollo de modelos de negocios en la República Dominicana, a ser impulsadas desde el ministerio.

La agenda de trabajo se extenderá hasta el próximo 21 de mayo, e incluye varios encuentros de trabajo con ejecutivos y potenciales inversionistas. La visita forma parte de las iniciativas que se promueven desde el gobierno del presidente Luis Abinader para acelerar el cumplimiento de la meta de reactivación económica y generación de 600 mil nuevos empleos.











COMERCIO Y MIPYMES | ESPAÑA | INDUSTRIA | LUIS ABINADER | MADRID | MINISTRO VÍCTOR BISONÓ | REPÚBLICA DOMINICANA

ANTERIOR

Bayer deberá pagar 25 millones de dólares a otra víctima en el caso del glifosato

Noticas de Interés







Nuestro Podcast

N Digital
Podcast N Digit...
SOUNDCLOUD
▶ 1
N Digital - Podcast N Digital #UnM... ▶ 1
N Digital - Podcast N Digital #Marc... ▶ 2
N Digital - Podcast #SimplySencill... ▶ 5
N Digital - Podcast N Digital #Mar... ▶ 61
N Digital - Podcast: Nacionalidad ... ▶ 15
N Digital - Podcast N Digital #Mar... ▶ 50
N Digital
PODCAST
Cookie policy

Más Noticias

Sistema de defensa de Israel, "Cúpula de Hierro", desactiva cohetes lanzados desde la Franja de Gaza
MAYO 11, 2021

DIARIO SIGLO XXI
Periódico independiente, plural y abierto

Medio	Diario Siglo XXI	Fecha	14/05/2021
Soporte	Prensa Digital	País	España
U. únicos	7231	V. Comunicación	1 480 EUR (1,792 USD)
Pág. vistas	23 755	V. Publicitario	517 EUR (626 USD)

CEAPI

http://www.diariosigloxxi.com/texto-s/mostrar/410594/reyes-inauguraran-miercoles-41-edicion-fitur

Los Reyes inaugurarán el miércoles la 41 edición de Fitur

Agencias
@DiarioSigloXXI
Viernes, 14 de mayo de 2021, 15:08 h (CET)

MADRID, 14 (SERVIMEDIA)

Los Reyes inaugurarán el próximo miércoles la 41 edición de la Feria Internacional de Turismo-Fitur en el recinto ferial Ifema-Madrid, a las 10 de la mañana, según informó este viernes la Agenda de la Familia Real.

Antes, el próximo lunes entregarán a las 11.30 horas los Premios Nacionales de Investigación 2020 en el Palacio Real del Pardo.

El martes, don Felipe recibirá en audiencia en el Palacio de la Zarzuela, a las 10.30 horas, al presidente del Comité Internacional de la Cruz Roja, Peter Maurer. Por la tarde, a las 17.30 horas, clausurará el IV Congreso Iberoamericano Ceapi para líderes de compañías y familias empresarias en el CaixaForum de Madrid.

La Reina, por su parte, presidirá el miércoles por la tarde el acto del 10º Aniversario del Convenio del Consejo de Europa sobre la prevención y Lucha contra la Violencia contra las Mujeres y la Violencia Doméstica, en Casa América.

El último acto que recoge la Agenda de la Familia Real es la entrega de los despachos de secretario de Embajada a la LXXII de la carrera diplomática, a las diez de la mañana en la Escuela Diplomática de Madrid, que presidirá don Felipe.

Comentarios

Escribe tu opinión

Nombre y apellidos*

Email (no se mostrará)*

Comentario (máx. 1.000 caracteres)*

Publicar (*) Obligatorio

Colpisa

Medio	Colpisa	Fecha	14/05/2021
Soporte	Prensa Digital	País	España
U. únicos	249	V. Comunicación	515 EUR (612 USD)
Pág. vistas	747	V. Publicitario	180 EUR (214 USD)

CEAPI

http://www.colpisa.com/noticias/economia/20210514/reencuentro-con-iberoamerica-en-el-congreso-de-ceapi.html

Reencuentro con Iberoamérica en el Congreso de CEAPI

original

Después de más de 14 meses de pandemia y crisis económica, España vivirá un punto de inflexión la próxima semana, gracias al encauzado proceso de vacunación y con las vistas puestas en el verano. Junto a Fitur, la gran cita del sector mundial, Madrid acogerá los próximos 17 y 18 de mayo la IV edición del Congreso CEAPI (Consejo Empresarial Alianza por Iberoamérica). Será un revulsivo que permitirá impulsar las expectativas económicas entre España y los países latinoamericanos en una cita que tiene lugar bajo el lema 'Transformación e Impacto Social: las mejores empresas para el planeta'.

Este congreso de CEAPI, que será inaugurado por el Rey Felipe VI, acogerá en CaixaForum a los principales empresarios y expertos de toda la región para debatir el papel social de las compañías como partícipes de la transformación hacia una sociedad que se encamina a una recuperación más sostenible, justa, responsable y competitiva. Además, participarán importantes personalidades del mundo político, empresarial e institucional de ambos lados del Atlántico.

La presidenta de CEAPI, Núria Vilanova, sostiene que esta es una gran oportunidad, tras los últimos meses de incertidumbre sobre la posibilidad de poner en marcha esta cita, que finalmente se celebrará con todos los protocolos sanitarios exigibles. «Es el momento del reencuentro de España y Iberoamérica», indica Vilanova, quien se muestra «emocionada» al conseguir que vayan a viajar «tanto grandes empresarios latinoamericanos, ponentes y asistentes, porque en algunos casos vienen de países donde la situación es complicada aún en estos momentos».

El tema para esta edición versará sobre la posibilidad de «creer y crear» entre ambas economías. «Hay un espíritu de que juntos somos más», reconoce Vilanova, quien recuerda el potencial que tienen todos los países latinoamericanos desde México hasta el último extremo geográfico del Cono Sur. «Es momento de buscar entornos de convivencia que permitan volver a creer en los países, invertir, desarrollar y crear nuevos puestos de trabajo», explica la presidenta de CEAPI. Pero matiza: «Ahora hay que hacerlo con otra mirada, con la de un mundo diferente que ha cambiado» tras la crisis y la pandemia.

Sinergias geoestratégicas

Más allá del gran lazo cultural e histórico que une ambos puntos del Atlántico, el idioma, las sinergias económicas y geoestratégicas son cada vez más importantes. «Las materias primas están creciendo muchísimo y cada vez que eso ocurre repercute en Iberoamérica», un punto fuerte en este sentido. «Con el litio que tienen, si vamos hacia la descarbonización, ellos son los mayores beneficiarios», destaca Vilanova. También ha cambiado el paradigma económico con las compras 'online'. E incluso con los movimientos de otros actores, como Estados Unidos o China, también con sus vistas puestas en los países latinoamericanos.

Vilanova considera que, ante este contexto, «España no puede relajarse, y tiene que ponerse las pilas». «El mundo apuesta por Iberoamérica y no nos podemos quedar atrás», recuerda. Para ello está pensado y planificado este IV Congreso CEAPI que abrirá las puertas al mundo empresarial y económico en Madrid entre ambas orillas para fomentar las relaciones.

Entre los participantes se encuentran el secretario general de la OCDE, Ángel Gurría; el presidente del Banco Interamericano de Desarrollo (BID), Mauricio Claver-Carone; el gobernador del Banco de España, Pablo Hernández de Cos; el ministro de Turismo de la República Dominicana, David Collado Morales; o la secretaria general iberoamericana (SEGIB), Rebeca Grynspan.

Colpisa

Medio	Colpisa	Fecha	14/05/2021
Soporte	Prensa Digital	País	España
U. únicos	249	V. Comunicación	515 EUR (612 USD)
Pág. vistas	747	V. Publicitario	180 EUR (214 USD)

CEAPI

http://www.colpisa.com/noticias/economia/20210514/reencuentro-con-iberoamerica-en-el-congreso-de-ceapi-2.html

Reencuentro con Iberoamérica en el Congreso de CEAPI

original

-La presidenta de la organización, Núria Vilanova, cree que la cuarta edición supone el momento de «creer y crear» sinergias

Madrid, 14 may. (COLPISA, José M. Camarero)

Después de más de 14 meses de pandemia y crisis económica, España vivirá un punto de inflexión la próxima semana, gracias al encauzado proceso de vacunación y con las vistas puestas en el verano. Junto a Fitur, la gran cita del sector mundial, Madrid acogerá los próximos 17 y 18 de mayo la IV edición del Congreso CEAPI (Consejo Empresarial Alianza por Iberoamérica). Será un revulsivo que permitirá impulsar las expectativas económicas entre España y los países latinoamericanos en una cita que tiene lugar bajo el lema 'Transformación e Impacto Social: las mejores empresas para el planeta'.

Este congreso de CEAPI, que será inaugurado por el rey Felipe VI, acogerá en CaixaForum a los principales empresarios y expertos de toda la región para debatir el papel social de las compañías como partícipes de la transformación hacia una sociedad que se encamina a una recuperación más sostenible, justa, responsable y competitiva. Además, participarán importantes personalidades del mundo político, empresarial e institucional de ambos lados del Atlántico.

La presidenta de CEAPI, Núria Vilanova, sostiene que esta es una gran oportunidad, tras los últimos meses de incertidumbre sobre la posibilidad de poner en marcha esta cita, que finalmente se celebrará con todos los protocolos sanitarios exigibles. «Es el momento del reencuentro de España y Iberoamérica», indica Vilanova, quien se muestra «emocionada» al conseguir que vayan a viajar «tanto grandes empresarios latinoamericanos, ponentes y asistentes, porque en algunos casos vienen de países donde la situación es complicada aún en estos momentos».

El tema para esta edición versará sobre la posibilidad de «creer y crear» entre ambas economías. «Hay un espíritu de que juntos somos más», reconoce Vilanova, quien recuerda el potencial que tienen todos los países latinoamericanos desde México hasta el último extremo geográfico del Cono Sur. «Es momento de buscar entornos de convivencia que permitan volver a creer en los países, invertir, desarrollar y crear nuevos puestos de trabajo», explica la presidenta de CEAPI. Pero matiza: «Ahora hay que hacerlo con otra mirada, con la de un mundo diferente que ha cambiado» tras la crisis y la pandemia.

Sinergias geoestratégicas

Más allá del gran lazo cultural e histórico que une ambos puntos del Atlántico, el idioma, las sinergias económicas y geoestratégicas son cada vez más importantes. «Las materias primas están creciendo muchísimo y cada vez que eso ocurre repercute en Iberoamérica», un punto fuerte en este sentido. «Con el litio que tienen, si vamos hacia la descarbonización, ellos son los mayores beneficiarios», destaca Vilanova. También ha cambiado el paradigma económico con las compras 'online'. E incluso con los movimientos de otros actores, como Estados Unidos o China, también con sus vistas puestas en los países latinoamericanos.

Vilanova considera que, ante este contexto, «España no puede relajarse, y tiene que ponerse las pilas». «El mundo apuesta por Iberoamérica y no nos podemos quedar atrás», recuerda. Para ello está pensado y planificado este IV Congreso CEAPI que abrirá las puertas al mundo empresarial y económico en Madrid entre ambas orillas para fomentar las relaciones.

Entre los participantes se encuentran el secretario general de la OCDE, Ángel Gurría; el presidente del Banco Interamericano de Desarrollo (BID), Mauricio Claver-Carone; el gobernador del Banco de España, Pablo Hernández de Cos; el ministro de Turismo de la República Dominicana, David Collado Morales; o la secretaria general iberoamericana (SEGIB), Rebeca Grynspan.

Colpisa

Medio	Colpisa	Fecha	14/05/2021
Soporte	Prensa Digital	País	España
U. únicos	249	V. Comunicación	515 EUR (612 USD)
Pág. vistas	747	V. Publicitario	180 EUR (214 USD)

CEAPI

http://www.colpisa.com/noticias/economia/20210514/reencuentro-con-latinoamerica-en-el-congreso-de-ceapi.html

Reencuentro con Latinoamérica en el Congreso de CEAPI

original

Después de más de 14 meses de pandemia y crisis económica, España vivirá un punto de inflexión la próxima semana, gracias al encauzado proceso de vacunación y con las vistas puestas en el verano. Junto a Fitur, la gran cita del sector mundial, Madrid acogerá los próximos 17 y 18 de mayo la IV edición del Congreso CEAPI (Consejo Empresarial Alianza por Latinoamérica). Será un revulsivo que permitirá impulsar las expectativas económicas entre España y los países latinoamericanos en una cita que tiene lugar bajo el lema 'Transformación e Impacto Social: las mejores empresas para el planeta'.

Este congreso de CEAPI, que será inaugurado por el Rey Felipe VI, acogerá en CaixaForum a los principales empresarios y expertos de toda la región para debatir el papel social de las compañías como partícipes de la transformación hacia una sociedad que se encamina a una recuperación más sostenible, justa, responsable y competitiva. Además, participarán importantes personalidades del mundo político, empresarial e institucional de ambos lados del Atlántico.

La presidenta de CEAPI, Núria Vilanova, sostiene que esta es una gran oportunidad, tras los últimos meses de incertidumbre sobre la posibilidad de poner en marcha esta cita, que finalmente se celebrará con todos los protocolos sanitarios exigibles. «Es el momento del reencuentro de España y Latinoamérica», indica Vilanova, quien se muestra «emocionada» al conseguir que vayan a viajar «tanto grandes empresarios latinoamericanos, ponentes y asistentes, porque en algunos casos vienen de países donde la situación es complicada aún en estos momentos».

El tema para esta edición versará sobre la posibilidad de «creer y crear» entre ambas economías. «Hay un espíritu de que juntos somos más», reconoce Vilanova, quien recuerda el potencial que tienen todos los países latinoamericanos desde México hasta el último extremo geográfico del Cono Sur. «Es momento de buscar entornos de convivencia que permitan volver a creer en los países, invertir, desarrollar y crear nuevos puestos de trabajo», explica la presidenta de CEAPI. Pero matiza: «Ahora hay que hacerlo con otra mirada, con la de un mundo diferente que ha cambiado» tras la crisis y la pandemia.

Sinergias geoestratégicas

Más allá del gran lazo cultural e histórico que une ambos puntos del Atlántico, el idioma, las sinergias económicas y geoestratégicas son cada vez más importantes. «Las materias primas están creciendo muchísimo y cada vez que eso ocurre repercute en Latinoamérica», un punto fuerte en este sentido. «Con el litio que tienen, si vamos hacia la descarbonización, ellos son los mayores beneficiarios», destaca Vilanova. También ha cambiado el paradigma económico con las compras 'online'. E incluso con los movimientos de otros actores, como Estados Unidos o China, también con sus vistas puestas en los países latinoamericanos.

Vilanova considera que, ante este contexto, «España no puede relajarse, y tiene que ponerse las pilas». «El mundo apuesta por Latinoamérica y no nos podemos quedar atrás», recuerda. Para ello está pensado y planificado este IV Congreso CEAPI que abrirá las puertas al mundo empresarial y económico en Madrid entre ambas orillas para fomentar las relaciones.

Entre los participantes se encuentran el secretario general de la OCDE, Ángel Gurría; el presidente del Banco Interamericano de Desarrollo (BID), Mauricio Claver-Carone; el gobernador del Banco de España, Pablo Hernández de Cos; el ministro de Turismo de la República Dominicana, David Collado Morales; o la secretaria general iberoamericana (SEGIB), Rebeca Grynspan.

THE DIPLOMAT IN SPAIN

Medio	The Diplomat in Spain	Fecha	14/05/2021
Soporte	Prensa Digital	País	España
U. únicos	182	V. Comunicación	498 EUR (601 USD)
Pág. vistas	692	V. Publicitario	174 EUR (210 USD)

CEAPI

https://epservices.eprensa.com/cgi-bin/view_digital_media.cgi?subclient_id=3158&comps_id=417119401

Sánchez apoya la adhesión de Brasil, Argentina, Perú y Rumanía a OCDE

original

The Diplomat

El presidente del Gobierno, Pedro Sánchez, recibió ayer en el Palacio de la Moncloa al secretario general de la Organización para la Cooperación y el Desarrollo Económicos (OCDE), Ángel Gurría, ante quien defendió la "voluntad transformadora" del Plan de Recuperación español tras la crisis del COVID-19.

Según informó Moncloa en una nota de prensa, durante el encuentro -que se produjo **dos semanas antes de que Ángel Gurría deje el organismo, un trabajo que, según Sánchez, "ha transformado la institución"**-, los dos dirigentes hablaron sobre el presente y el futuro de la organización y sobre la presidencia española del Consejo Ministerial de la OCDE durante 2020, una etapa que Gurría valoró "muy positivamente" y en el curso de la cual España presentó la iniciativa para una movilidad internacional segura durante la pandemia del COVID-19. Asimismo, abordaron **la posible incorporación a la OCDE de Brasil, Argentina, Perú, Rumanía, Croacia y Bulgaria**, unas candidaturas que, según el presidente del Gobierno, "cuentan con el apoyo de España".

Durante la reunión, Sánchez y Gurría dialogaron también sobre **el Plan de Recuperación español** y sobre sus cuatro ejes: transformación digital, transición ecológica, cohesión social y territorial, e igualdad de género. Según el jefe del Ejecutivo, el plan **"tiene una clara voluntad transformadora y, por primera vez en nuestra historia reciente, los recursos necesarios para acometer estas transformaciones".**

Tras esta reunión, el dirigente mexicano fue recibido por la **vicepresidenta segunda y ministra de Asuntos Económicos y Transformación Digital, Nadia Calviño**, con quien abordó "la situación económica y la importancia del Plan de Recuperación de España para impulsar un crecimiento más sostenible e inclusivo", según informó el Ministerio.

Ángel Gurría se entrevistará hoy con **la ministra de Asuntos Exteriores, Arancha González Laya**, y participará el próximo lunes en el **IV Congreso Iberoamericano CEAPI para Líderes de Compañías y Familias Empresarias**, que será inaugurado por Pedro Sánchez y clausurado por el Rey. El evento se celebrará en el centro Caixaforum de Madrid los días 17 y 18 de mayo, en formato semipresencial, y Gurría participará en un panel junto a Rebeca Grynspan, secretaria general iberoamericana (SEGIB); Mauricio Claver-Carone, presidente del Banco Interamericano de Desarrollo (BID); Núria Vilanova, presidenta de CEAPI; y Enrique V. Iglesias, presidente de honor de CEAPI.

El pasado mes de febrero, Ángel Gurría declaró durante un encuentro informativo de Nueva Economía Fórum que el fondo europeo de recuperación tras el COVID-19 es una oportunidad para la "modernización de la economía" en España, un país en el que la crisis de la pandemia ha tenido un impacto "muy severo" a causa de "la importancia del sector servicios y del turismo", del "alto porcentaje de empresas pequeñas" y de la temporalidad del empleo en nuestro país. En ese sentido, añadió, el Plan de Recuperación del Gobierno "va en la buena dirección" porque ayudará a generar "un crecimiento más resiliente, más verde y, sobre todo, más incluyente", en contraste con "la recuperación anterior" tras la crisis financiera de 2008, en la que se dejó "fuera a mucha gente".

europa press

Medio	Europa Press	Fecha	09/05/2021
Soporte	Prensa Digital	País	España
U. únicos	555 666	V. Comunicación	16 140 EUR (19,631 USD)
Pág. vistas	814 287	V. Publicitario	4800 EUR (5838 USD)

https://epservices.eprensa.com/cgi-bin/view_digital_media.cgi?subclient_id=3158&comps_id=412685803

Núria Vilanova (Ceapi): "América Latina tiene un gran potencial de recuperación"



Archivo - La presidenta de Ceapi, Núria Vilanova - CEAPI - Archivo

Los próximos 17 y 18 de mayo se celebrará el cuarto Congreso Iberoamericano de Ceapi en Madrid

MADRID, 9 May. (EUROPA PRESS) -

La presidenta del Consejo Empresarial Alianza por Iberoamérica (Ceapi), Núria Vilanova, ha destacado el "gran potencial" de recuperación que tiene América Latina, debido, entre otros factores, a que es una de las regiones con mayor biodiversidad del mundo.

En declaraciones a Europa Press, Vilanova ha explicado que esta gran biodiversidad generará varias oportunidades en el ámbito agrícola e impulsará la demanda de materias primas.

Asimismo, el nuevo mapa de las cadenas de valor tras la pandemia favorecerá a la recuperación latinoamericana, ya que Estados Unidos "está mirando hacia América Latina porque no quiere volver a depender de países tan lejanos como China en algunos productos que considera estratégicos y vitales".

En este sentido, Vilanova ha resaltado que España también jugará un papel relevante en la recuperación de América Latina, ya que actualmente es el segundo mayor inversor en la región, con más de 42.000 millones de euros, solo por detrás de Estados Unidos.

No obstante, ha apuntado que dicha recuperación iberoamericana no podrá llevarse a cabo sin un compromiso empresarial y de transformación social "en el que participarán tanto los agentes públicos como privados".

En este marco de colaboración, la presidenta de Ceapi ha destacado la importancia de crear un clima de confianza entre gobiernos y empresas, porque "solo si existe ese clima" se va a conseguir que los emprendedores creen sus empresas y sus proyectos y estén dispuestos a invertir.

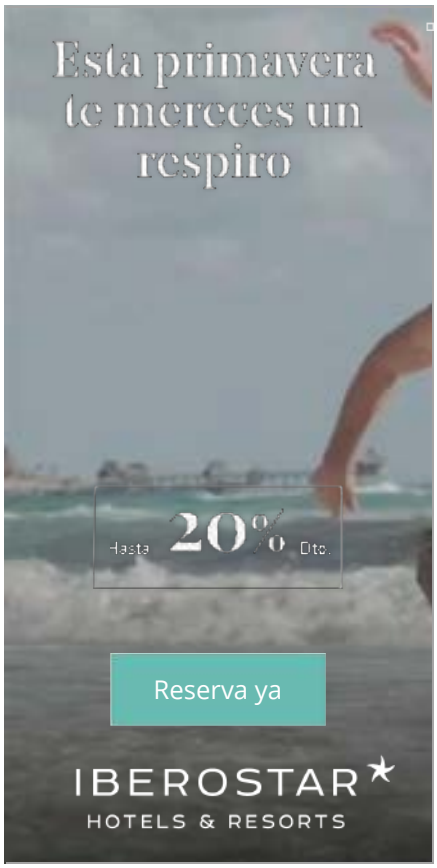

europa press

Medio	Europa Press	Fecha	09/05/2021
Soporte	Prensa Digital	País	España
U. únicos	555 666	V. Comunicación	16 140 EUR (19,631 USD)
Pág. vistas	814 287	V. Publicitario	4800 EUR (5838 USD)

CEAPI

https://epservices.eprensa.com/cgi-bin/view_digital_media.cgi?subclient_id=3158&comps_id=412685803

"No hay empresas exitosas en estados fracasados, ni estados exitosos con empresas fracasadas. A la empresa le interesa que al país le vaya bien y al Gobierno que las empresas vayan bien", ha advertido Vilanova.

PANDEMIA

Por otro lado, la presidenta de Ceapi ha remarcado el comportamiento de la sociedad en la pandemia, así como la buena imagen generada por las empresas durante los peores momentos del brote vírico.

"La pandemia nos ha hecho más fuertes y ver que somos capaces de reinventarnos. Las personas hemos visto la enorme capacidad de reinvención y adaptación y se ha demostrado que las empresas han dado la talla de forma transversal en muchos países y han ayudado cuando hacía falta, ofreciendo una imagen positiva en la sociedad", ha subrayado Vilanova.

Por otra parte, el acceso desigual a las vacunas supone, además de un notable impacto sanitario, un retraso en la recuperación económica. "Hasta que esta pandemia no se controle a nivel global todos estamos en riesgo por la aparición de nuevas cepas", ha advertido Vilanova.

Por ello, la directiva ha calificado como muy importante el anuncio de que España donará 7,5 millones de vacunas a América Latina. "Hay que ser muy ágil y rápido en transmitir el peso de las vacunas a los países que lo necesitan", ha apuntado Vilanova, ya que del ritmo de vacunación depende la recuperación sectores como el turismo.

IV CONGRESO DE CEAPI

Los próximos 17 y 18 de mayo se celebrará en Madrid el cuarto Congreso Iberoamericano del Consejo Empresarial Alianza por Iberoamérica, en el que se reunirán varios líderes empresariales de la región para debatir el papel social de la empresa como partícipe de un nuevo estado del bienestar y la recuperación pospandémica.

El encuentro analizará las claves del futuro económico y social de Iberoamérica, así como el papel de la sostenibilidad, la digitalización o la colaboración público-privada tendrán en la recuperación.

"Este congreso va a estar centrado en la recuperación y creemos que no es posible una recuperación como se podría haber hecho en el pasado, es decir, mirando hacia otro lado y a costa del medio ambiente, el compromiso social o dejando a parte de la sociedad atrás", ha explicado Núria Vilanova.

El Congreso será inaugurado por el presidente del Gobierno, Pedro Sánchez, y lo clausurará el Rey Felipe VI.

Entre otros participantes, el evento contará con la asistencia del presidente del Banco Interamericano de Desarrollo (BID), Mauricio Claver-Carone, el presidente de Inditex, Pablo Isla, el presidente de Mapfre, Antonio Huertas, el consejero delegado de Endesa, José Bogas, o el presidente de Bancolombia, Juan Carlos Mora.

Para leer más

Latinoamérica | Biodiversidad







Bolsamanía

Medio	Bolsamania	Fecha	09/05/2021
Soporte	Prensa Digital	País	España
U. únicos	77 514	V. Comunicación	6 312 EUR (7,677 USD)
Pág. vistas	221 861	V. Publicitario	1996 EUR (2427 USD)

CEAPI

https://epservices.eprensa.com/cgi-bin/view_digital_media.cgi?subclient_id=3158&comps_id=412693309

Economía.- Núria Vilanova (Ceapi): "América Latina tiene un gran potencial de recuperación"

09 may, 2021 10:33



Archivo - La presidenta de Ceapi, Núria Vilanova — CEAPI - Archivo

Los próximos 17 y 18 de mayo se celebrará el cuarto Congreso Iberoamericano de Ceapi en Madrid

MADRID, 9 (EUROPA PRESS)

La presidenta del Consejo Empresarial Alianza por Iberoamérica (Ceapi), Núria Vilanova, ha destacado el "gran potencial" de recuperación que tiene América Latina, debido, entre otros factores, a que es una de las regiones con mayor biodiversidad del mundo.

En declaraciones a Europa Press, Vilanova ha explicado que esta gran biodiversidad generará varias oportunidades en el ámbito agrícola e impulsará la demanda de materias primas.

Asimismo, el nuevo mapa de las cadenas de valor tras la pandemia favorecerá a la recuperación latinoamericana, ya que Estados Unidos "está mirando hacia América Latina porque no quiere volver a depender de países tan lejanos como China en algunos productos que considera estratégicos y vitales".

En este sentido, Vilanova ha resaltado que España también jugará un papel relevante en la recuperación de América Latina, ya que actualmente es el segundo mayor inversor en la región, con más de 42.000 millones de euros, solo por detrás de Estados Unidos.

No obstante, ha apuntado que dicha recuperación iberoamericana no

Publicidad



Ayuso barre en las elecciones y roza la mayoría: solo necesita la abstención de Vox

Suscríbase gratis al boletín diario de Bolsamanía

Reciba en su email: noticias de última hora, análisis técnicos o el cierre de mercado

Introduzca su email

Recibirá las informaciones más relevantes del día en tiempo real

Publicidad

Bolsamanía

Medio	Bolsamania	Fecha	09/05/2021
Soporte	Prensa Digital	País	España
U. únicos	77 514	V. Comunicación	6 312 EUR (7,677 USD)
Pág. vistas	221 861	V. Publicitario	1996 EUR (2427 USD)

CEAPI

https://epservices.eprensa.com/cgi-bin/view_digital_media.cgi?subclient_id=3158&comps_id=412693309

podrá llevarse a cabo sin un compromiso empresarial y de transformación social "en el que participarán tanto los agentes públicos como privados".

En este marco de colaboración, la presidenta de Ceapi ha destacado la importancia de crear un clima de confianza entre gobiernos y empresas, porque "solo si existe ese clima" se va a conseguir que los emprendedores creen sus empresas y sus proyectos y estén dispuestos a invertir.

"No hay empresas exitosas en estados fracasados, ni estados exitosos con empresas fracasadas. A la empresa le interesa que al país le vaya bien y al Gobierno que las empresas vayan bien", ha advertido Vilanova.

PANDEMIA

Por otro lado, la presidenta de Ceapi ha remarcado el comportamiento de la sociedad en la pandemia, así como la buena imagen generada por las empresas durante los peores momentos del brote vírico.

"La pandemia nos ha hecho más fuertes y ver que somos capaces de reinventarnos. Las personas hemos visto la enorme capacidad de reinvención y adaptación y se ha demostrado que las empresas han dado la talla de forma transversal en muchos países y han ayudado cuando hacía falta, ofreciendo una imagen positiva en la sociedad", ha subrayado Vilanova.

Por otra parte, el acceso desigual a las vacunas supone, además de un notable impacto sanitario, un retraso en la recuperación económica. "Hasta que esta pandemia no se controle a nivel global todos estamos en riesgo por la aparición de nuevas cepas", ha advertido Vilanova.

Por ello, la directiva ha calificado como muy importante el anuncio de que España donará 7,5 millones de vacunas a América Latina. "Hay que ser muy ágil y rápido en transmitir el peso de las vacunas a los países que lo necesitan", ha apuntado Vilanova, ya que del ritmo de vacunación depende la recuperación sectores como el turismo.

IV CONGRESO DE CEAPI

Los próximos 17 y 18 de mayo se celebrará en Madrid el cuarto Congreso Iberoamericano del Consejo Empresarial Alianza por Iberoamérica, en el que se reunirán varios líderes empresariales de la región para debatir el papel social de la empresa como partícipe de un nuevo estado del bienestar y la recuperación pospandémica.

El encuentro analizará las claves del futuro económico y social de Iberoamérica, así como el papel de la sostenibilidad, la digitalización o la colaboración público-privada tendrán en la recuperación.

"Este congreso va a estar centrado en la recuperación y creemos que no es posible una recuperación como se podría haber hecho en el pasado, es decir, mirando hacia otro lado y a costa del medio ambiente, el compromiso social o dejando a parte de la sociedad atrás", ha explicado Núria Vilanova.

El Congreso será inaugurado por el presidente del Gobierno, Pedro Sánchez, y lo clausurará el Rey Felipe VI.

Entre otros participantes, el evento contará con la asistencia del presidente del Banco Interamericano de Desarrollo (BID), Mauricio Claver-Carone, el presidente de Inditex, Pablo Isla, el presidente de Mapfre, Antonio Huertas, el consejero delegado de Endesa, José Bogas, o

Medio	El Confidencial Digital	Fecha	09/05/2021
Soporte	Prensa Digital	País	España
U. únicos	24 203	V. Comunicación	3 240 EUR (3,941 USD)
Pág. vistas	81 636	V. Publicitario	1041 EUR (1266 USD)

https://epservices.eprensa.com/cgi-bin/view_digital_media.cgi?subclient_id=3158&comps_id=412693464

Núria Vilanova (Ceapi): "América Latina tiene un gran potencial de recuperación"

Confidencial Digital • original

Los próximos 17 y 18 de mayo se celebrará el cuarto Congreso Iberoamericano de Ceapi en Madrid

MADRID, 9 (EUROPA PRESS)

La presidenta del Consejo Empresarial Alianza por Iberoamérica (Ceapi), Núria Vilanova, ha destacado el "gran potencial" de recuperación que tiene América Latina, debido, entre otros factores, a que es una de las regiones con mayor biodiversidad del mundo.

En declaraciones a Europa Press, Vilanova ha explicado que esta gran biodiversidad generará varias oportunidades en el ámbito agrícola e impulsará la demanda de materias primas.

Asimismo, el nuevo mapa de las cadenas de valor tras la pandemia favorecerá a la recuperación latinoamericana, ya que Estados Unidos "está mirando hacia América Latina porque no quiere volver a depender de países tan lejanos como China en algunos productos que considera estratégicos y vitales".

En este sentido, Vilanova ha resaltado que España también jugará un papel relevante en la recuperación de América Latina, ya que actualmente es el segundo mayor inversor en la región, con más de 42.000 millones de euros, solo por detrás de Estados Unidos.

No obstante, ha apuntado que dicha recuperación iberoamericana no podrá llevarse a cabo sin un compromiso empresarial y de transformación social "en el que participarán tanto los agentes públicos como privados".

En este marco de colaboración, la presidenta de Ceapi ha destacado la importancia de crear un clima de confianza entre gobiernos y empresas, porque "solo si existe ese clima" se va a conseguir que los emprendedores creen sus empresas y sus proyectos y estén dispuestos a invertir.

"No hay empresas exitosas en estados fracasados, ni estados exitosos con empresas fracasadas. A la empresa le interesa que al país le vaya bien y al Gobierno que las empresas vayan bien", ha advertido Vilanova.

PANDEMIA

Por otro lado, la presidenta de Ceapi ha remarcado el comportamiento de la sociedad en la pandemia, así como la buena imagen generada por las empresas durante los peores momentos del brote vírico.

"La pandemia nos ha hecho más fuertes y ver que somos capaces de reinventarnos. Las personas hemos visto la enorme capacidad de reinvención y adaptación y se ha demostrado que las empresas han dado la talla de forma transversal en muchos países y han ayudado cuando hacía falta, ofreciendo una imagen positiva en la sociedad", ha subrayado Vilanova.

Por otra parte, el acceso desigual a las vacunas supone, además de un notable impacto sanitario, un retraso en la recuperación económica. "Hasta que esta pandemia no se controle a nivel global todos estamos en riesgo por la aparición de nuevas cepas", ha advertido Vilanova.

Por ello, la directiva ha calificado como muy importante el anuncio de que España donará 7,5 millones de vacunas a América Latina. "Hay que ser muy ágil y rápido en transmitir el peso de las vacunas a los países que lo necesitan", ha apuntado Vilanova, ya que del ritmo de vacunación depende la recuperación sectores como el turismo.

IV CONGRESO DE CEAPI

Los próximos 17 y 18 de mayo se celebrará en Madrid el cuarto Congreso Iberoamericano del

ECD CONFIDENCIAL DIGITAL

Medio	El Confidencial Digital	Fecha	09/05/2021
Soporte	Prensa Digital	País	España
U. únicos	24 203	V. Comunicación	3 240 EUR (3,941 USD)
Pág. vistas	81 636	V. Publicitario	1041 EUR (1266 USD)

CEAPI

https://epservices.eprensa.com/cgi-bin/view_digital_media.cgi?subclient_id=3158&comps_id=412693464

Consejo Empresarial Alianza por Iberoamérica, en el que se reunirán varios líderes empresariales de la región para debatir el papel social de la empresa como partícipe de un nuevo estado del bienestar y la recuperación pospandémica.

El encuentro analizará las claves del futuro económico y social de Iberoamérica, así como el papel de la sostenibilidad, la digitalización o la colaboración público-privada tendrán en la recuperación.

"Este congreso va a estar centrado en la recuperación y creemos que no es posible una recuperación como se podría haber hecho en el pasado, es decir, mirando hacia otro lado y a costa del medio ambiente, el compromiso social o dejando a parte de la sociedad atrás", ha explicado Núria Vilanova.

El Congreso será inaugurado por el presidente del Gobierno, Pedro Sánchez, y lo clausurará el Rey Felipe VI.

Entre otros participantes, el evento contará con la asistencia del presidente del Banco Interamericano de Desarrollo (BID), Mauricio Claver-Carone, el presidente de Inditex, Pablo Isla, el presidente de Mapfre, Antonio Huertas, el consejero delegado de Endesa, José Bogas, o el presidente de Bancolombia, Juan Carlos Mora.

Medio	Fotos Europa Press	Fecha	09/05/2021
Soporte	Prensa Digital	País	España
U. únicos	555 666	V. Comunicación	13 740 EUR (16,712 USD)
Pág. vistas	788 020	V. Publicitario	4800 EUR (5838 USD)

https://fotos.europapress.es/fotonoticia/f3696545



Latinoamérica.- Núria Vilanova (Ceapi): "América Latina tiene un gran potencial de recuperación"

Código	Fecha	Tamaño	Fotos del Tema
3696545	01/01/1970	3758 x 4565 (2.06MB)	1

Pie de Foto

La presidenta de Ceapi, Núria Vilanova
REMITIDA / HANDOUT por CEAPI
Fotografía remitida a medios de comunicación exclusivamente para ilustrar la noticia a la que hace referencia la imagen, y citando la procedencia de la imagen en la firma **(Foto de ARCHIVO)**

Firma

CEAPI

Para descargar esta foto, entre como abonado o contáctenos al teléfono: +34 91.350.08.10

NOTICIA ASOCIADA

Latinoamérica.- Núria Vilanova (Ceapi): "América Latina tiene un gran potencial de recuperación"

La presidenta del Consejo Empresarial Alianza por Iberoamérica (Ceapi), Núria Vilanova, ha destacado el "gran potencial" de recuperación que tiene América Latina, debido, entre otros factores, a que es una de las regiones con mayor biodiversidad del mundo.

Madrid
Europa Press
09/05/2021
Policía Nacional
09/05/2021
09/05/2021
Santander
Ayuntamiento De Santander
08/05/2021
09/05/2021
Huelva
01/05/2021
Diputación De Huelva
08/05/2021
Philipp Schulze / Dpa
Carlos Garcia Granthon / Zuma Press / Contactophot
08/05/2021
Jerusalem
08/05/2021
Amir Levy
Grecia
08/05/2021
Portugal
08/05/2021
Murcia
Imquality / Javier Bernal
09/05/2021
Once
Foto de Archivo
Ceapi
08/05/2021
Uaga
09/05/2021
Aemet
04/05/2021
17/03/2015 - Foto de Archivo
Madrid
09/05/2021
Pekín
09/05/2021
New York
Niyi Fote / Zuma Press / Contactophoto
08/05/2021
08/05/2021
Barcelona
David Gller - Europa Press
Italia
08/05/2021
Sant Cugat (Barcelona)
Ayuntamiento De Sant Cugat
Madrid
09/05/2021
Madrid
17/03/2015 - Foto de Archivo
Madrid
Europa Press
09/05/2021
Málaga
15/01/2020 - Foto de Archivo
09/05/2021
Colombia
09/05/2021
Buenos Aires
08/05/2021
Zaragoza
08/05/2021
Munich
08/05/2021
Ibiza
Bathco Bm Torrelavega
« 1 2 3 4 5 6 7 8 9 10 »

Cantabria ECONÓMICA

Medio	Cantabria Económica	Fecha	09/05/2021
Soporte	Prensa Digital	País	España
U. únicos	436	V. Comunicación	558 EUR (678 USD)
Pág. vistas	2179	V. Publicitario	195 EUR (237 USD)

CEAPI

https://epservices.eprensa.com/cgi-bin/view_digital_media.cgi?subclient_id=3158&comps_id=412730630

Núria Vilanova (Ceapi): «América Latina tiene un gran potencial de recuperación»

9 de mayo, 2021 0 2 minutos leyendo



Los próximos 17 y 18 de mayo se celebrará el cuarto Congreso Iberoamericano de Ceapi en Madrid

La presidenta del Consejo Empresarial Alianza por Iberoamérica (Ceapi), Núria Vilanova, ha destacado el «gran potencial» de recuperación que tiene América Latina, debido, entre otros factores, a que es una de las regiones con mayor biodiversidad del mundo.

En declaraciones a Europa Press, Vilanova ha explicado que esta gran biodiversidad generará varias oportunidades en el ámbito agrícola e impulsará la demanda de materias primas.

Asimismo, el nuevo mapa de las cadenas de valor tras la pandemia favorecerá a la recuperación latinoamericana, ya que Estados Unidos «está mirando hacia América Latina porque no quiere volver a depender de países tan lejanos como China en algunos productos que considera estratégicos y vitales».

En este sentido, Vilanova ha resaltado que España también jugará un papel relevante en la recuperación de América Latina, ya que actualmente es el segundo mayor inversor en la región, con más de 42.000 millones de euros, solo por detrás de Estados Unidos.

No obstante, ha apuntado que dicha recuperación iberoamericana no podrá llevarse a cabo sin un compromiso empresarial y de transformación social «en el que participarán tanto los agentes públicos como privados».

En este marco de colaboración, la presidenta de Ceapi ha destacado la importancia de crear un clima de confianza entre gobiernos y empresas, porque «solo si existe ese clima» se va a conseguir que los emprendedores creen sus empresas y sus proyectos y estén dispuestos a invertir.

«No hay empresas exitosas en estados fracasados, ni estados exitosos con empresas fracasadas. A la empresa le interesa que al país le vaya bien y al Gobierno que las empresas vayan bien», ha advertido Vilanova.

Síguenos

Popular Reciente Comentarios

Valdecilla tendrá unidad de protones
17 de abril, 2021



Cae en Santander 'El millón' del sorteo de Euromillones
21 de abril, 2021



Dynasol traslada una nueva línea a Gajano y creará otros 50 empleos
10 de abril, 2021

Del pupitre a la mesa de dirección
8 de agosto, 2018



Ocine abre sus puertas en Camargo con nueve salas premium y 2.000 entradas a 5,50 euros
9 de abril, 2021

Últimas noticias



El Gobierno propone extender los ERTE hasta el 30 de septiembre en condiciones similares a las actuales
6 de mayo, 2021



Zuloaga anuncia la licitación del nuevo pabellón polideportivo de Cartes
4 de mayo, 2021





Cantabria ECONÓMICA

Medio	Cantabria Económica	Fecha	09/05/2021
Soporte	Prensa Digital	País	España
U. únicos	436	V. Comunicación	558 EUR (678 USD)
Pág. vistas	2179	V. Publicitario	195 EUR (237 USD)

CEAPI

https://epservices.eprensa.com/cgi-bin/view_digital_media.cgi?subclient_id=3158&comps_id=412730630

PANDEMIA

Por otro lado, la presidenta de Ceapi ha remarcado el comportamiento de la sociedad en la pandemia, así como la buena imagen generada por las empresas durante los peores momentos del brote vírico.

«La pandemia nos ha hecho más fuertes y ver que somos capaces de reinventarnos. Las personas hemos visto la enorme capacidad de reinvención y adaptación y se ha demostrado que las empresas han dado la talla de forma transversal en muchos países y han ayudado cuando hacía falta, ofreciendo una imagen positiva en la sociedad», ha subrayado Vilanova.

Por otra parte, el acceso desigual a las vacunas supone, además de un notable impacto sanitario, un retraso en la recuperación económica. «Hasta que esta pandemia no se controle a nivel global todos estamos en riesgo por la aparición de nuevas cepas», ha advertido Vilanova.

Por ello, la directiva ha calificado como muy importante el anuncio de que España donará 7,5 millones de vacunas a América Latina. «Hay que ser muy ágil y rápido en transmitir el peso de las vacunas a los países que lo necesitan», ha apuntado Vilanova, ya que del ritmo de vacunación depende la recuperación sectores como el turismo.

IV CONGRESO DE CEAPI

Los próximos 17 y 18 de mayo se celebrará en Madrid el cuarto Congreso Iberoamericano del Consejo Empresarial Alianza por Iberoamérica, en el que se reunirán varios líderes empresariales de la región para debatir el papel social de la empresa como partícipe de un nuevo estado del bienestar y la recuperación pospandémica.

El encuentro analizará las claves del futuro económico y social de Iberoamérica, así como el papel de la sostenibilidad, la digitalización o la colaboración público-privada tendrán en la recuperación.

«Este congreso va a estar centrado en la recuperación y creemos que no es posible una recuperación como se podría haber hecho en el pasado, es decir, mirando hacia otro lado y a costa del medio ambiente, el compromiso social o dejando a parte de la sociedad atrás», ha explicado Núria Vilanova.

El Congreso será inaugurado por el presidente del Gobierno, Pedro Sánchez, y lo clausurará el Rey Felipe VI.

Entre otros participantes, el evento contará con la asistencia del presidente del Banco Interamericano de Desarrollo (BID), Mauricio Claver-Carone, el presidente de Inditex, Pablo Isla, el presidente de Mapfre, Antonio Huertas, el consejero delegado de Endesa, José Bogas, o el presidente de Bancolombia, Juan Carlos Mora.
The post Núria Vilanova (Ceapi): «América Latina tiene un gran potencial de recuperación» first appeared on Crónica de Cantabria.

Source: Europapress

Suscríbete a Cantabria Económica

Etiquetas Economía

Compartir

EL NEGOCIO NO TIRA, PERO LA BOLSA SÍ
28 de abril, 2021

Soincon crece empujado por la transición digital de las empresas
28 de abril, 2021



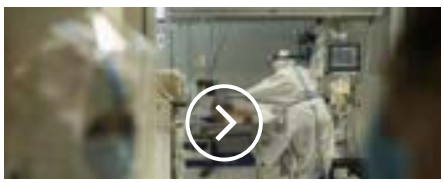

Negocios.com

Medio	Negocios.com	Fecha	09/05/2021
Soporte	Prensa Digital	País	España
U. únicos	378	V. Comunicación	544 EUR (661 USD)
Pág. vistas	1891	V. Publicitario	190 EUR (231 USD)

CEAPI

https://www.negocios.com/nuria-vilanova-ceapi-america-latina-tiene-un-gran-potencial-de-recuperacion/

actualidad

Núria Vilanova (Ceapi): «América Latina tiene un gran potencial de recuperación»

By **Agencias** 9 De Mayo De 2021

Los próximos 17 y 18 de mayo se celebrará el cuarto Congreso Iberoamericano de Ceapi en Madrid

MADRID, 9 (EUROPA PRESS)

La presidenta del Consejo Empresarial Alianza por Iberoamérica (Ceapi), Núria Vilanova, ha destacado el «gran potencial» de recuperación que tiene América Latina, debido, entre otros factores, a que es una de las regiones con mayor biodiversidad del mundo.

En declaraciones a Europa Press, Vilanova ha explicado que esta gran biodiversidad generará varias oportunidades en el ámbito agrícola e impulsará la demanda de materias primas.

Asimismo, el nuevo mapa de las cadenas de valor tras la pandemia favorecerá a la recuperación latinoamericana, ya que Estados Unidos «está mirando hacia América Latina porque no quiere volver a depender de países tan lejanos como China en algunos productos que considera estratégicos y vitales».

En este sentido, Vilanova ha resaltado que España también jugará un papel relevante en la recuperación de América Latina, ya que actualmente es el segundo mayor inversor en la región, con más de 42.000 millones de euros, solo por detrás de Estados Unidos.

No obstante, ha apuntado que dicha recuperación iberoamericana no podrá llevarse a cabo sin un compromiso empresarial y de transformación social «en el que participarán tanto los agentes públicos como privados».

En este marco de colaboración, la presidenta de Ceapi ha destacado la importancia de crear un clima de confianza entre gobiernos y empresas, porque «solo si existe ese clima» se va a conseguir que los emprendedores creen sus empresas y sus proyectos y estén dispuestos a invertir.

«No hay empresas exitosas en estados fracasados, ni estados exitosos con empresas fracasadas. A la empresa le interesa que al país le vaya bien y al Gobierno que las empresas vayan bien», ha advertido Vilanova.

PANDEMIA

Por otro lado, la presidenta de Ceapi ha remarcado el comportamiento de la sociedad en la pandemia, así como la buena imagen generada por las empresas durante los peores momentos del brote vírico.

- Publicidad -

top stories.

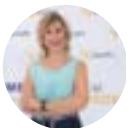

Actualidad

Núria Vilanova (Ceapi): «América Latina tiene un gran potencial de recuperación»



Actualidad

UGT cree que Europa «ahora más que nunca» debe tomar decisiones «valientes» a la altura de los retos



Actualidad

Vox pide un régimen sancionador para que la AIReF pueda castigar a administraciones que no colaboren

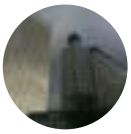

Actualidad

La mitad de las empresas carece de objetivos que avalen su propósito social, según LLYC



Actualidad

UGT insiste en que no deben decaer las medidas de protección, aunque se acabe el estado de alarma

Cargar más

Negocios.com

Medio	Negocios.com	Fecha	09/05/2021
Soporte	Prensa Digital	País	España
U. únicos	378	V. Comunicación	544 EUR (661 USD)
Pág. vistas	1891	V. Publicitario	190 EUR (231 USD)

https://www.negocios.com/nuria-vilanova-ceapi-america-latina-tiene-un-gran-potencial-de-recuperacion/

«La pandemia nos ha hecho más fuertes y ver que somos capaces de reinventarnos. Las personas hemos visto la enorme capacidad de reinvención y adaptación y se ha demostrado que las empresas han dado la talla de forma transversal en muchos países y han ayudado cuando hacía falta, ofreciendo una imagen positiva en la sociedad», ha subrayado Vilanova.

Por otra parte, el acceso desigual a las vacunas supone, además de un notable impacto sanitario, un retraso en la recuperación económica. «Hasta que esta pandemia no se controle a nivel global todos estamos en riesgo por la aparición de nuevas cepas», ha advertido Vilanova.

Por ello, la directiva ha calificado como muy importante el anuncio de que España donará 7,5 millones de vacunas a América Latina. «Hay que ser muy ágil y rápido en transmitir el peso de las vacunas a los países que lo necesitan», ha apuntado Vilanova, ya que del ritmo de vacunación depende la recuperación sectores como el turismo.

IV CONGRESO DE CEAPI

Los próximos 17 y 18 de mayo se celebrará en Madrid el cuarto Congreso Iberoamericano del Consejo Empresarial Alianza por Iberoamérica, en el que se reunirán varios líderes empresariales de la región para debatir el papel social de la empresa como partícipe de un nuevo estado del bienestar y la recuperación pospandémica.

El encuentro analizará las claves del futuro económico y social de Iberoamérica, así como el papel de la sostenibilidad, la digitalización o la colaboración público-privada tendrán en la recuperación.

«Este congreso va a estar centrado en la recuperación y creemos que no es posible una recuperación como se podría haber hecho en el pasado, es decir, mirando hacia otro lado y a costa del medio ambiente, el compromiso social o dejando a parte de la sociedad atrás», ha explicado Núria Vilanova.

El Congreso será inaugurado por el presidente del Gobierno, Pedro Sánchez, y lo clausurará el Rey Felipe VI.

Entre otros participantes, el evento contará con la asistencia del presidente del Banco Interamericano de Desarrollo (BID), Mauricio Claver-Carone, el presidente de Inditex, Pablo Isla, el presidente de Mapfre, Antonio Huertas, el consejero delegado de Endesa, José Bogas, o el presidente de Bancolombia, Juan Carlos Mora.



Negocios.com

Medio	Negocios.com	Fecha	09/05/2021
Soporte	Prensa Digital	País	España
U. únicos	378	V. Comunicación	544 EUR (661 USD)
Pág. vistas	1891	V. Publicitario	190 EUR (231 USD)

CEAPI

https://www.negocios.com/nuria-vilanova-ceapi-america-latina-tiene-un-gran-potencial-de-recuperacion/



TAGS bienes de consumo | desde españa | endesa | inditex | mapfre | petróleo y energía | política | salud | servicios financieros e inmobiliarios

Te puede gustar

Enlaces Promovidos por Taboola



Wer eine Immobilie besitzt, sollte diesen genialen Rechner...

Immo Helden

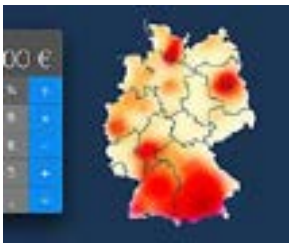

Immobilienwertrechner: Jetzt Ergebnis in nur 5 Minuten.

Homeday



Was ist die günstigste KFZ Versicherung?

Findwith.me | Gesponserte Links



Dieser Duschkopf aus Österreich bricht alle Verkaufsrekorde

Alpenkraft



Claves de la renta fija y recomendaciones de inversión, con Gonzalo Thomé (Liontrust AM)...



¿Cuándo volverá a ser rentable el sector turístico?

ARTÍCULO ANTERIOR

UGT cree que Europa «ahora más que nunca» debe tomar decisiones «valientes» a la altura de los retos

noticias relacionadas.



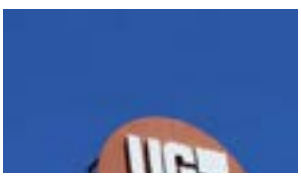



DIARIO SIGLO XXI
Periódico independiente, plural y abierto

Medio	Diario Siglo XXI	Fecha	09/05/2021
Soporte	Prensa Digital	País	España
U. únicos	7231	V. Comunicación	1 480 EUR (1,800 USD)
Pág. vistas	23 755	V. Publicitario	517 EUR (628 USD)

CEAPI

https://epservices.eprensa.com/cgi-bin/view_digital_media.cgi?subclient_id=3158&comps_id=412693472

Previsiones económicas

Núria Vilanova (Ceapi): "América Latina tiene un gran potencial de recuperación"

Agencias
@DiarioSigloXXI
Domingo, 9 de mayo de 2021, 10:33 h (CET)

Los próximos 17 y 18 de mayo se celebrará el cuarto Congreso Iberoamericano de Ceapi en Madrid



Ampliar la imagen

MADRID, 9 (EUROPA PRESS)
La presidenta del Consejo Empresarial Alianza por Iberoamérica (Ceapi), Núria Vilanova, ha destacado el "gran potencial" de recuperación que tiene América Latina, debido, entre otros factores, a que es una de las regiones con mayor biodiversidad del mundo.

En declaraciones a Europa Press, Vilanova ha explicado que esta gran biodiversidad generará varias oportunidades en el ámbito agrícola e impulsará la demanda de materias primas.

Asimismo, el nuevo mapa de las cadenas de valor tras la pandemia favorecerá a la recuperación latinoamericana, ya que Estados Unidos "está mirando hacia América Latina porque no quiere volver a depender de países tan lejanos como China en algunos productos que considera estratégicos y vitales".

En este sentido, Vilanova ha resaltado que España también jugará un papel relevante en la recuperación de América Latina, ya que actualmente es el segundo mayor inversor en la región, con más de 42.000 millones de euros, solo por detrás de Estados Unidos.

No obstante, ha apuntado que dicha recuperación iberoamericana no podrá llevarse a cabo sin un compromiso empresarial y de transformación social "en el que participarán tanto los agentes públicos como privados".

En este marco de colaboración, la presidenta de Ceapi ha destacado la importancia de crear un clima de confianza entre gobiernos y empresas, porque "solo si existe ese clima" se va a conseguir que los emprendedores creen sus empresas y sus proyectos y estén dispuestos a invertir.

Noticias relacionadas

Vox pide un régimen sancionador para que la AIReF pueda castigar a administraciones que no colaboren

La Eiopa examinará la resistencia del seguro europeo a una extensión de la crisis Covid

La inflación de México avanza hasta el 6,08% en abril, su mayor nivel en tres años

La producción industrial de Alemania creció un 2,5% en marzo, pero aún era un 4,3% inferior al nivel preCovid

La producción industrial se dispara un 15,1% en marzo, su mayor alza en 24 años

DIARIO SIGLO XXI
Periódico independiente, plural y abierto

Medio	Diario Siglo XXI	Fecha	09/05/2021
Soporte	Prensa Digital	País	España
U. únicos	7231	V. Comunicación	1 480 EUR (1,800 USD)
Pág. vistas	23 755	V. Publicitario	517 EUR (628 USD)

CEAPI

https://epservices.eprensa.com/cgi-bin/view_digital_media.cgi?subclient_id=3158&comps_id=412693472

"No hay empresas exitosas en estados fracasados, ni estados exitosos con empresas fracasadas. A la empresa le interesa que al país le vaya bien y al Gobierno que las empresas vayan bien", ha advertido Vilanova.

PANDEMIA

Por otro lado, la presidenta de Ceapi ha remarcado el comportamiento de la sociedad en la pandemia, así como la buena imagen generada por las empresas durante los peores momentos del brote vírico.

"La pandemia nos ha hecho más fuertes y ver que somos capaces de reinventarnos. Las personas hemos visto la enorme capacidad de reinvención y adaptación y se ha demostrado que las empresas han dado la talla de forma transversal en muchos países y han ayudado cuando hacía falta, ofreciendo una imagen positiva en la sociedad", ha subrayado Vilanova.

Por otra parte, el acceso desigual a las vacunas supone, además de un notable impacto sanitario, un retraso en la recuperación económica. "Hasta que esta pandemia no se controle a nivel global todos estamos en riesgo por la aparición de nuevas cepas", ha advertido Vilanova.

Por ello, la directiva ha calificado como muy importante el anuncio de que España donará 7,5 millones de vacunas a América Latina. "Hay que ser muy ágil y rápido en transmitir el peso de las vacunas a los países que lo necesitan", ha apuntado Vilanova, ya que del ritmo de vacunación depende la recuperación sectores como el turismo.

IV CONGRESO DE CEAPI

Los próximos 17 y 18 de mayo se celebrará en Madrid el cuarto Congreso Iberoamericano del Consejo Empresarial Alianza por Iberoamérica, en el que se reunirán varios líderes empresariales de la región para debatir el papel social de la empresa como partícipe de un nuevo estado del bienestar y la recuperación pospandémica.

El encuentro analizará las claves del futuro económico y social de Iberoamérica, así como el papel de la sostenibilidad, la digitalización o la colaboración público-privada tendrán en la recuperación.

"Este congreso va a estar centrado en la recuperación y creemos que no es posible una recuperación como se podría haber hecho en el pasado, es decir, mirando hacia otro lado y a costa del medio ambiente, el compromiso social o dejando a parte de la sociedad atrás", ha explicado Núria Vilanova.

El Congreso será inaugurado por el presidente del Gobierno, Pedro Sánchez, y lo clausurará el Rey Felipe VI.

Entre otros participantes, el evento contará con la asistencia del presidente del Banco Interamericano de Desarrollo (BID), Mauricio Claver-Carone, el presidente de Inditex, Pablo Isla, el presidente de Mapfre, Antonio Huertas, el consejero delegado de Endesa, José Bogas, o el presidente de Bancolombia, Juan Carlos Mora.

Comentarios

Escribe tu opinión

CRONICA DE CANTABRIA

Medio	Crónica de Cantabria	Fecha	09/05/2021
Soporte	Prensa Digital	País	España
U. únicos	228	V. Comunicación	510 EUR (605 USD)
Pág. vistas	731	V. Publicitario	178 EUR (211 USD)

https://cronicadecantabria.com/cr/nria-vilanova-ceapi-amrica-latina-tiene-un-gran-potencial-de-recuperacin/

Núria Vilanova (Ceapi): «América Latina tiene un gran potencial de recuperación»

original



Los próximos 17 y 18 de mayo se celebrará el cuarto Congreso Iberoamericano de Ceapi en Madrid

La presidenta del Consejo Empresarial Alianza por Iberoamérica (Ceapi), Núria Vilanova, ha destacado el «gran potencial» de recuperación que tiene América Latina, debido, entre otros factores, a que es una de las regiones con mayor biodiversidad del mundo.

En declaraciones a Europa Press, Vilanova ha explicado que esta gran biodiversidad generará varias oportunidades en el ámbito agrícola e impulsará la demanda de materias primas.

Asimismo, el nuevo mapa de las cadenas de valor tras la pandemia favorecerá a la recuperación latinoamericana, ya que Estados Unidos «está mirando hacia América Latina porque no quiere volver a depender de países tan lejanos como China en algunos productos que considera estratégicos y vitales».

En este sentido, Vilanova ha resaltado que España también jugará un papel relevante en la recuperación de América Latina, ya que actualmente es el segundo mayor inversor en la región, con más de 42.000 millones de euros, solo por detrás de Estados Unidos.

No obstante, ha apuntado que dicha recuperación iberoamericana no podrá llevarse a cabo sin un compromiso empresarial y de transformación social «en el que participarán tanto los agentes públicos como privados».

En este marco de colaboración, la presidenta de Ceapi ha destacado la importancia de crear un clima de confianza entre gobiernos y empresas, porque «solo si existe ese clima» se va a conseguir que los emprendedores creen sus empresas y sus proyectos y estén dispuestos a invertir.

«No hay empresas exitosas en estados fracasados, ni estados exitosos con empresas fracasadas. A la empresa le interesa que al país le vaya bien y al Gobierno que las empresas vayan bien», ha advertido Vilanova.

PANDEMIA

Por otro lado, la presidenta de Ceapi ha remarcado el comportamiento de la sociedad en la pandemia, así como la buena imagen generada por las empresas durante los peores momentos del brote vírico.

«La pandemia nos ha hecho más fuertes y ver que somos capaces de reinventarnos. Las personas hemos visto la enorme capacidad de reinvención y adaptación y se ha demostrado

CRONICA DE CANTABRIA

Medio	Crónica de Cantabria	Fecha	09/05/2021
Soporte	Prensa Digital	País	España
U. únicos	228	V. Comunicación	510 EUR (605 USD)
Pág. vistas	731	V. Publicitario	178 EUR (211 USD)

https://cronicadecantabria.com/cr/nria-vilanova-ceapi-amrica-latina-tiene-un-gran-potencial-de-recuperacin/

que las empresas han dado la talla de forma transversal en muchos países y han ayudado cuando hacía falta, ofreciendo una imagen positiva en la sociedad», ha subrayado Vilanova.

Por otra parte, el acceso desigual a las vacunas supone, además de un notable impacto sanitario, un retraso en la recuperación económica. «Hasta que esta pandemia no se controle a nivel global todos estamos en riesgo por la aparición de nuevas cepas», ha advertido Vilanova.

Por ello, la directiva ha calificado como muy importante el anuncio de que España donará 7,5 millones de vacunas a América Latina. «Hay que ser muy ágil y rápido en transmitir el peso de las vacunas a los países que lo necesitan», ha apuntado Vilanova, ya que del ritmo de vacunación depende la recuperación sectores como el turismo.

IV CONGRESO DE CEAPI

Los próximos 17 y 18 de mayo se celebrará en Madrid el cuarto Congreso Iberoamericano del Consejo Empresarial Alianza por Iberoamérica, en el que se reunirán varios líderes empresariales de la región para debatir el papel social de la empresa como partícipe de un nuevo estado del bienestar y la recuperación pospandémica.

El encuentro analizará las claves del futuro económico y social de Iberoamérica, así como el papel de la sostenibilidad, la digitalización o la colaboración público-privada tendrán en la recuperación.

«Este congreso va a estar centrado en la recuperación y creemos que no es posible una recuperación como se podría haber hecho en el pasado, es decir, mirando hacia otro lado y a costa del medio ambiente, el compromiso social o dejando a parte de la sociedad atrás», ha explicado Núria Vilanova.

El Congreso será inaugurado por el presidente del Gobierno, Pedro Sánchez, y lo clausurará el Rey Felipe VI.

Entre otros participantes, el evento contará con la asistencia del presidente del Banco Interamericano de Desarrollo (BID), Mauricio Claver-Carone, el presidente de Inditex, Pablo Isla, el presidente de Mapfre, Antonio Huertas, el consejero delegado de Endesa, José Bogas, o el presidente de Bancolombia, Juan Carlos Mora.



PRESSDIGITAL TE INFORMA

Medio	pressdigital.es	Fecha	09/05/2021
Soporte	Prensa Digital	País	España
U. únicos	220	V. Comunicación	510 EUR (619 USD)
Pág. vistas	702	V. Publicitario	178 EUR (216 USD)

CEAPI

https://epservices.eprensa.com/cgi-bin/view_digital_media.cgi?subclient_id=3158&comps_id=412693120

Núria Vilanova (Ceapi): "América Latina tiene un gran potencial de recuperación"

AGENCIAS | Domingo, 9 de mayo de 2021, 10:34



Los próximos 17 y 18 de mayo se celebrará el cuarto Congreso Iberoamericano de Ceapi en Madrid

La presidenta del Consejo Empresarial Alianza por Iberoamérica (Ceapi), Núria Vilanova, ha destacado el "gran potencial" de recuperación que tiene América Latina, debido, entre otros factores, a que es una de las regiones con mayor biodiversidad del mundo.

En declaraciones a Europa Press, Vilanova ha explicado que esta gran biodiversidad generará varias oportunidades en el ámbito agrícola e impulsará la demanda de materias primas.

Asimismo, el nuevo mapa de las cadenas de valor tras la pandemia favorecerá a la

ÚLTIMA HORA

Núria Vilanova (Ceapi): "América Latina tiene un gran potencial de recuperación"

Sánchez apela a la unidad frente al coronavirus y para lograr la recuperación económica

Meritxell Batet y Pilar Llop representan mañana a las Cortes en la Conferencia sobre el Futuro de Europa

Agenda gráfica para el día 9 de mayo

LO MÁS LEÍDO

1 El pene más grande del mundo no es lo que parece

2 La relación entre el alcohol y los ciclos menstruales que necesitas conocer

3 Iceta y Erkoreka formalizan el lunes en Bilbao el traspaso de Prisiones a Euskadi en la comisión mixta de transferencias

4 Una madre adolescente se graba practicando sexo con su hijo de tres meses

5 Agenda gráfica para el día 9 de mayo

6 Dos hermanos estrangulan a sus hijos para ocultar su relación de incesto

7 ¿SE PUEDE VIVIR SIN PENSAR?

8 ArcelorMittal gana 1.903 millones en el primer trimestre, su mejor arranque de año en una década

PRESSDIGITAL TE INFORMA

Medio	pressdigital.es	Fecha	09/05/2021
Soporte	Prensa Digital	País	España
U. únicos	220	V. Comunicación	510 EUR (619 USD)
Pág. vistas	702	V. Publicitario	178 EUR (216 USD)

CEAPI

https://epservices.eprensa.com/cgi-bin/view_digital_media.cgi?subclient_id=3158&comps_id=412693120

recuperación latinoamericana, ya que Estados Unidos "está mirando hacia América Latina porque no quiere volver a depender de países tan lejanos como China en algunos productos que considera estratégicos y vitales".

En este sentido, Vilanova ha resaltado que España también jugará un papel relevante en la recuperación de América Latina, ya que actualmente es el segundo mayor inversor en la región, con más de 42.000 millones de euros, solo por detrás de Estados Unidos.

No obstante, ha apuntado que dicha recuperación iberoamericana no podrá llevarse a cabo sin un compromiso empresarial y de transformación social "en el que participarán tanto los agentes públicos como privados".

En este marco de colaboración, la presidenta de Ceapi ha destacado la importancia de crear un clima de confianza entre gobiernos y empresas, porque "solo si existe ese clima" se va a conseguir que los emprendedores creen sus empresas y sus proyectos y estén dispuestos a invertir.

"No hay empresas exitosas en estados fracasados, ni estados exitosos con empresas fracasadas. A la empresa le interesa que al país le vaya bien y al Gobierno que las empresas vayan bien", ha advertido Vilanova.

PANDEMIA

Por otro lado, la presidenta de Ceapi ha remarcado el comportamiento de la sociedad en la pandemia, así como la buena imagen generada por las empresas durante los peores momentos del brote vírico.

"La pandemia nos ha hecho más fuertes y ver que somos capaces de reinventarnos. Las personas hemos visto la enorme capacidad de reinvención y adaptación y se ha demostrado que las empresas han dado la talla de forma transversal en muchos países y han ayudado cuando hacía falta, ofreciendo una imagen positiva en la sociedad", ha subrayado Vilanova.

Por otra parte, el acceso desigual a las vacunas supone, además de un notable impacto sanitario, un retraso en la recuperación económica. "Hasta que esta pandemia no se controle a nivel global todos estamos en riesgo por la aparición de nuevas cepas", ha advertido Vilanova.

Por ello, la directiva ha calificado como muy importante el anuncio de que España donará 7,5 millones de vacunas a América Latina. "Hay que ser muy ágil y rápido en transmitir el peso de las vacunas a los países que lo necesitan", ha apuntado Vilanova, ya que del ritmo de vacunación depende la recuperación sectores como el turismo.

IV CONGRESO DE CEAPI

Los próximos 17 y 18 de mayo se celebrará en Madrid el cuarto Congreso Iberoamericano del Consejo Empresarial Alianza por Iberoamérica, en el que se reunirán varios líderes empresariales de la región para debatir el papel social de la empresa como partícipe de un nuevo estado del bienestar y la recuperación pospandémica.

El encuentro analizará las claves del futuro económico y social de Iberoamérica, así como el papel de la sostenibilidad, la digitalización o la colaboración público-privada tendrán en la recuperación.

"Este congreso va a estar centrado en la recuperación y creemos que no es posible una recuperación como se podría haber hecho en el pasado, es decir, mirando hacia otro lado y a costa del medio ambiente, el compromiso social o dejando a parte de la sociedad atrás", ha explicado Núria Vilanova.

El Congreso será inaugurado por el presidente del Gobierno, Pedro Sánchez, y lo clausurará el Rey Felipe VI.

Entre otros participantes, el evento contará con la asistencia del presidente del Banco Interamericano de Desarrollo (BID), Mauricio Claver-Carone, el presidente de Inditex, Pablo Isla, el presidente de Mapfre, Antonio Huertas, el consejero delegado de Endesa, José Bogas, o el presidente de Bancolombia, Juan Carlos Mora.

Medio Paperblog | Fecha 26/05/2021
Soporte Blog | País España
U. únicos 6905 | V. Comunicación 1 443 EUR (1,768 USD)
Pág. vistas 21 498 | V. Publicitario 504 EUR (617 USD)
https://epservices.eprensa.com/cgi-bin/view_digital_media.cgi?subclient_id=3158&comps_id=426611571

La mexicana Ximena Caraza entre las mujeres empresarias homenajeadas en el IV Congreso CEAPI

Por Expansionynegocios

/COMUNICAE/

En la cena de clausura del Congreso, CEAPI reconocerá la trayectoria de siete empresarias iberoamericanas procedentes de Ecuador, Argentina, República Dominicana, México y España. Silvia Gold, Gabriela Sommerfeld, Carolina Manhusen, Gema Sacristán, Marta Seco, Ximena Caraza y Paola Rainieri serán homenajeadas en un acto al que asiste Meritxell Batet, presidenta del Congreso de los Diputados

El Consejo Empresarial Alianza por Iberoamérica (CEAPI) homenajeará, durante el **IV Congreso CEAPI para líderes de compañías y familias empresarias,** a siete empresarias referentes en Iberoamérica. Durante la cena de clausura del evento, en la que estará presente **Meritxell Batet, presidenta del Congreso de los Diputados**, CEAPI galardonará a **Silvia Gold,** presidenta de la Fundación Mundo Sano (Argentina); **Carolina Manhusen,** fundadora y CEO de Ocean Born Foundation (Argentina); **Gabriela Sommerfeld,** vicepresidenta de la Cámara de Comercio de Quito (Ecuador); **Ximena Caraza,** directora general de la Casa de México en España (México); **Paola Rainieri,** vicepresidenta senior de marketing, relaciones públicas y comunicaciones del Grupo Puntacana (República Dominicana); **Gema Sacristán,** directora general de Negocios de BID Invest (España), y **Marta Seco,** cofundadora de Grupo El Paraguas (España).

Durante los dos días del IV Congreso Iberoamericano CEAPI se han intercambiado ideas para avanzar hacia la ruptura de la brecha de género, aún presente en muchos sectores. El lema del evento, ***'Transformación e impacto social: las mejores empresas para el planeta'***, supone una revisión del ecosistema empresarial, social y también femenino durante la crisis del Covid-19. En la cena de clausura se hará, como es tradicional en los Congresos de CEAPI, un **reconocimiento a las empresarias iberoamericanas**; un homenaje a aquellas mujeres que destacan por su liderazgo al frente de entidades globales, y por su contribución en el ámbito empresarial y social, consolidándose como referentes en cada uno de sus países.

Este homenaje simboliza **el agradecimiento a todas las mujeres que trabajan para romper con la brecha de género** tanto en América Latina, donde a finales de 2020 esta

0 Twittear Me gus
Ver el artículo original
Denunciar

Sobre el autor



Expansionynegocios
ver su perfil
ver su blog

Sus últimos artículos

- «Comprando en Grupo» ayuda a las Pymes mexicanas a elegir al mejor proveedor internacional
- El Nuevo Proyecto De Ley Royalty Minero en Chile
- Obtiene Danfoss Distintivo Salud que otorga el Estado de Nuevo León
- Startups y pymes se decantan por los espacios de trabajo compartido para la vuelta a la oficina

Ver todos

LA COMUNIDAD REMEDIOS

EL AUTOR DEL DÍA



Esther A.I.

TOP MIEMBROS

martaelen 9745662 pt
On Fire 538164 pt
ibqjuan1982 505895 pt
kenshlipknot 469298 pt

Todo sobre él | Hazte miembro

Medio	Paperblog	Fecha	26/05/2021
Soporte	Blog	País	España
U. únicos	6905	V. Comunicación	1 443 EUR (1,768 USD)
Pág. vistas	21 498	V. Publicitario	504 EUR (617 USD)

https://epservices.eprensa.com/cgi-bin/view_digital_media.cgi?subclient_id=3158&comps_id=426611571

desigualdad se situaba en un 32%, según el Gender Gap Report del Foro Económico Mundial, como en España, que se situaba en 11,5 puntos para el grupo de edad de 25 a 54 años, según datos del INE de 2019.

Emprendedoras y altas directivas

Gema Sacristán y **Marta Seco** serán las españolas homenajeadas durante este acto. Una alta directiva y una empresaria que se han convertido en figuras de referencia para el mundo empresarial.

Marta Seco, por su parte, es una economista propietaria del Grupo Paraguas, del que es socia con su marido Sandro. Restaurantes que, a pesar del impacto de la Covid-19, se mantienen abiertos con más de mil empleados. La experiencia internacional de su compañía se expande desde Londres hasta Dubai, con dos Amazónicos, y próximas aperturas en Doha, Riad y Las Vegas.

Ximena Caraza es directora general de la Casa de México en España. Ha ocupado puestos como cónsul de México en Milán (Italia), consejera de asuntos económicos en la embajada de México en España, directora del Consejo de Promoción Turística de México para España y Portugal, directora regional para Europa del mismo consejo, y directora de la Oficina de representación de ProMéxico en España.

Para ampliar información durante el congreso:

Twitter: @CEAPIconsejo

LinkedIn: https://www.linkedin.com/in/consejo-empresarial-alianza-por-iberoamerica-5443651b9/

Fuente Comunicae

.The post La mexicana Ximena Caraza entre las mujeres empresarias homenajeadas en el IV Congreso CEAPI first appeared on Expansion y negocios.

Revista

Remedios

JUEGOS EN ES.PAPERBLOG.COM

Arcade | Casino | Estrategia



Puzzle Bobble
Un clásico juego de Arcade. ..... Juega



Karate Blazers
Karate Blazers es un juego de Arcade, que forma..... Juega



Puzzle De Bloques
Inventado en 1984 por el ruso Alekséi Pázhitnov, e..... Juega



Magical Cat Adventure
Redescubre Magical Cat Adventure, un juego de la..... Juega

Descubrir el espacio Juegos

Me gusta Registrarte para ver qué les gusta a tus amigos.

Te Recomendamos Enlaces Patrocinados







Núria Vilanova

Medio	Núria Vilanova	Fecha	24/05/2021
Soporte	Blog	País	España
U. únicos	627	V. Comunicación	595 EUR (726 USD)
Pág. vistas	3135	V. Publicitario	208 EUR (253 USD)

CEAPI

http://www.nuriavilanova.com/2021/05/24/la-republica-activismo-empresarial-aun-mas-necesario





24 may 2021

Destacados

comunicación empresarial, La republica, Reputación, tribuna

La República: «Activismo empresarial: aún más necesario»

Esta semana, La República, uno de los diarios económicos y financieros más importantes de Colombia, ha publicado mi última tribuna titulada ***Activismo empresarial: aún más necesario***. La pandemia no ha impedido que el IV congreso del Consejo Empresarial Alianza por Iberoamérica (Ceapi) celebrado la semana pasada en Madrid fuera un éxito. Empresarios y líderes de los dos continentes -desde el Rey de España al Secretario General de la Ocde, Ángel Gurría- hemos compartido ejemplos inspiradores, renovado aspiraciones y trazado una hoja de ruta para un futuro inmediato.

«Todo ello en un contexto que nos obliga a actuar con rapidez y decisión. Según datos aportados en el Congreso por el presidente del Banco Interamericano de Desarrollo (BID), Mauricio Claver-Caronte, la Covid deja en Iberoamérica, además de medio millón de muertos, 25 millones de empleos perdidos, 30 millones de nuevos pobres, y 50 millones de personas que han abandonado la clase media.

Estamos ante una situación difícil, que necesita compromiso y valores para que nadie se quede atrás. No sirven atajos. Debemos avanzar conforme a los Objetivos de Desarrollo Sostenible; dialogando y escuchando las propuestas de los más jóvenes, como hemos hecho en Madrid.

Los empresarios podemos y queremos ser activistas del cambio. Así se refleja en el manifiesto firmado por más de 150 miembros de Ceapi, que resume nuestra

Empecé de periodista con 18 años. Creé **Inforpress** (desde finales de febrero de 2015 "rebautizada" como **ATREVIA)** por casualidad, a los 23 años. ¡Con mi madre! Somos socias. Quería que creciéramos, ser grandes, hacer proyectos atractivos. Hoy somos la mayor empresa de Comunicación y Posicionamiento Estratégico en España, con un equipo formado por casi 400 personas, oficinas propias en Portugal, Argentina, Bolivia, Brasil, Chile, Colombia, Perú, México, Ecuador, Guatemala, República Dominicana, Paraguay, Puerto Rico y Bruselas y una red de partners que nos permite ofrecer una cobertura global a nuestros clientes.

Núria Vilanova

Fundadora y presidenta de ATREVIA. Presidenta de Consejo Empresarial Alianza por Iberoamérica (CEAPI)



Contacta

Mis libros

RSS

Núria Vilanova

Medio	Núria Vilanova	Fecha	24/05/2021
Soporte	Blog	País	España
U. únicos	627	V. Comunicación	595 EUR (726 USD)
Pág. vistas	3135	V. Publicitario	208 EUR (253 USD)

CEAPI

http://www.nuriavilanova.com/2021/05/24/la-republica-activismo-empresarial-aun-mas-necesario

forma de creer y crear Iberoamérica. Creemos en el compromiso social y ambiental de las empresas; apostamos por un gran pacto social; impulsamos la transformación digital; nos comprometemos con la transición energética; abogamos por mecanismos de financiación rápidos, justos y de calidad; nos comprometemos a promover una mayor inclusión femenina; confiamos y apostamos por la juventud; animamos a practicar y promover la transparencia y la ética en las esferas pública y privada, y a evitar la polarización social; reconocemos la existencia de diversos actores en torno a nuestras empresas -trabajadores, proveedores, clientes, accionistas, y toda la comunidad con la que se interactúa-; y, por último, confiamos en una Iberoamérica próspera, inclusiva y justa.

Esa es nuestra actitud sincera en la hora de la reapertura al mundo y el reencuentro entre todos aquellos que formamos parte de una comunidad que, a ambos lados del Atlántico, alcanza los 683 millones de personas, -el 9% de la población mundial-, y que supera los 815 millones si sumamos a todos los usuarios del español y el portugués.

Una comunidad con intereses comunes: España es hoy, después de Estados Unidos, el primer inversor en Latinoamérica, mientras que Latinoamérica es el cuarto inversor en España. Tenemos que superar diferencias y poner el acento en todo lo que nos une para ganar el futuro de una región que posee 50% de la diversidad y 33% del agua dulce del mundo; que hoy tiene más estudiantes de educación superior que nunca; que tiene como principales socios comerciales a Estados Unidos y China; que es, tras Norteamérica y Europa, la tercera región más democrática del mundo; y la primera, junto a Europa, con más mujeres en el parlamento, un 27%.

Para tener éxito en este propósito, iniciativa pública y privada debemos sumar esfuerzos. La pandemia mostró lo mejor del mundo empresarial, su solidaridad y su generosidad. Ahora, necesitamos un clima de confianza entre gobiernos y empresarios. Como afirma Stanley Motta, socio y premio Ceapi, "no hay empresas exitosas en estados fallidos, ni estados exitosos con empresas fallidas". El destino de unos es el destino de todos.

En el caso de los empresarios que formamos parte de Ceapi lo tenemos claro. Y es que hemos asumido el deber de hacer de nuestras empresas las mejores empresas para Iberoamérica y para el planeta».

Pincha aquí para leer el artículo completo publicado originalmente en La República.

« ARTÍCULOS PREVIOS

Posts relacionados





Suscríbete por email


Guía de Mujeres Top de la Comunicación


Entrevista en Marketing Insider Review: «Hoy una empresa que no escucha o que no invita a la cocreación está abocada...


Premio en "Los Grandes" Awards 2021 dentro de la categoría 'Héroe'


La República: «Empresarios, agentes de cambio positivo»


Entrevista en el podcast 'Conversaciones que Transforman' por Grupo Argos

ATREVIA

¿Te atreves?

Porque ahora la Comunicación es impacto, transformación y co-creación, conoce nuestras divisiones de Agencia, Consultoría y Tecnología

RADIOCATALUNYA.CAT La Veu dels Països Catalans

Medio	Ràdio Catalunya	Fecha	18/05/2021
Soporte	Blog	País	España
U. únicos	31	V. Comunicación	452 EUR (552 USD)
Pág. vistas	155	V. Publicitario	158 EUR (192 USD)

CEAPI

https://www.radiocatalunya.cat/torna-aznar-amb-un-avis-als-presos-qui-vol-carregar-se-la-unitat-despanya-ho-paga





RadioCatalunya (SALVADOR CARDÚS) Ara que s'ha celebrat els deu anys del 15-M, observat amb una indissimulada simpatia, crec que té interès comparar aquest moviment amb els quinze anys d'independentisme, sempre sospitós de precipitacions, enganys i fractures. Comparar és sempre un exercici útil, no tant per buscar semblances o trobar diferències com per ajudar a caracteritzar millor cada un d'aquests dos moviments que han determinat canvis fonamentals en la cultura i els espais polítics de catalans i espanyols. El primer que cal assenyalar són els diferents orígens temporals i els desencadenants, perquè sovint s'han volgut confondre. Així, el 15-M és indiscutiblement fill de la crisi econòmica del 2008, que a Espanya no havia estat...
Llegir més...

maig 18, 2021

RadioCatalunya

TORNA AZNAR AMB UN AVÍS ALS PRESOS: " QUI VOL CARREGAR-SE LA UNITAT D'ESPANYA, HO PAGA "

Els populars s'avancen a la decisió del Tribunal Suprem sobre els indults als presos polítics independentistes. La maquinària del partit ha engegat amb força a les portes del que s'acabi decidint. Aquest matí han estat Pablo Casado i, posteriorment, l'expresident José María Aznar els qui s'han encarregat de posar sobre la taula les amenaces.

D'una banda, Casado ha dit que recorrerà els indults si els presos no mostren penediment, de l'altra, Aznar clava la mirada als independentistes: "Es fa un cop d'estat, es vol arruïnar la unitat d'Espanya i els qui donen el cop, resulta que el Govern d'Espanya decideix que els indultarà", ha retret mentre proposava una alternativa posterior: "Qui vol carregar-se la Constitució i la unitat d'Espanya, ho paga".

Cal recordar que la sala segona del Tribunal Suprem va donar un termini de cinc dies per presentar al·legacions als 12 presos polítics del procés independentista i aquests s'hi van negar. A tall d'exemple, el president d'Òmnium, Jordi Cuixart, va titllar el fet de donar explicacions com una vexació: "Què s'han cregut? No acceptarem cap humiliació. Ni penediment, ni indult. Ho hem dit al Suprem, al carrer i arreu del món: la defensa de la democràcia no admet xantatges".

Ara mateix, anar per la via del Tribunal Suprem i dipositar-hi esperances resulta difícil de creure per a tots ells. Així doncs, cal recordar que la Fiscalia reitera la seva oposició als indults i els fiscals del TS van més enllà i també s'han oposat als indults als exconsellers Carles Mundó, Meritxell Borràs i Santi Vila Crítiques al nou Govern

Aznar ha anat més enllà dels presos. Les declaracions les ha donades en la quarta jornada del Congrés Iberoamericà CEAPI on també ha tingut temps de definir el futur nou Govern amb Pere Aragonès al capdavant: "No passarà res bo, quan es llaura malament, de la terra tan sols en surt una mala collita".

I sobre la crisi migratòria, amb l'arribada irregular de milers de migrants nedant a Ceuta, Aznar ha assenyalat que la frontera està "seriosament amenaçada" i ha demanat que el govern compleixi, i no abdiqui de la seva responsabilitat. De fet, ha assegurat que ell "ja s'ho veia a venir".

En clau internacional, l'expresident ha cridat a no seguir exemples com el de Xile, on denuncia una "enorme intervenció exterior". I de la crisi colombiana, s'ho ha fet venir bé per lligar-ho amb el que

Previsió del temps a Catalunya

Universitat Politècnica de Catalu…
41.39°N 2.12°E 87m asl

Tue 5-18	Wed 5-19	Thu 5-20	Fri 5-21
68 °F	64 °F	67 °F	70 °F
57 °F	59 °F	58 °F	59 °F
8mph	7mph	6mph	6mph
-	0.08"	-	-
1%	49%	4%	0%

Editorials de Ramon Serra

PER DAMUNT DE LES LLUITES CAÏNISTES DELS PARTITS: L'ANC HA DE TORNAR A AGAFAR EL TIMÓ DE LA INDEPENDÈNCIA
maig 11, 2021

AZNAR I RAJOY VAN FER CRÉIXER L'INDEPENDENTISME: ARA FLORENTINO PÉREZ ENS OFEREIX UN GAVADAL DE DINERS I NO HO VEIEM !
abril 20, 2021

JUNQUERAS, ESCLAU I VÍCTIMA D'UN ESTAT LINGÜICIDA
març 22, 2021

NOMÉS UN 26,5 DEL CENS ELECTORAL VOL QUEDAR-SE A ESPANYA I 900.000 UNIONISTES S'HAN ABSTINGUT EL 14-F
febrer 24, 2021

Escoltar-les ... (4/32)

Les 3 més vistes aquesta setmana

Actualitat

Núria Vilanova

Medio	Núria Vilanova	Fecha	17/05/2021
Soporte	Blog	País	España
U. únicos	627	V. Comunicación	595 EUR (723 USD)
Pág. vistas	3135	V. Publicitario	208 EUR (252 USD)

CEAPI

https://epservices.eprensa.com/cgi-bin/view_digital_media.cgi?subclient_id=3158&comps_id=419221200





17 may 2021

Destacados

CEAPI, Congreso CEAPI, El País, Iberoamérica, recuperación, Transformación

El País: Una oportunidad para impulsar la transformación económica y social de Iberoamérica

Con motivo del gran reencuentro iberoamericano que por fin tiene lugar esta semana en Madrid con la celebración del IV Congreso CEAPI, que con tanta ilusión llevamos casi un año preparando, he tenido ocasión de publicar mi opinión en **El País**, medio líder español. No podía dejar de compartirla también a través de este espacio.

Principalmente, quiero destacar que **Iberoamérica necesita confianza para superar la crisis sanitaria y económica que ha provocado la covid-19**. Necesita fe en sus capacidades para crecer por la vía que va a hacerlo el planeta: por el camino de la transformación social de las empresas, impulsando el cambio digital y la sostenibilidad.

La pandemia ha golpeado al mundo, pero en América Latina y el Caribe, donde solo vive el 8% de la población global, se acumulan el 30% de los fallecimientos. La región no puede permitirse otra década perdida. La secretaria general Iberoamericana, Rebeca Grynspan, siempre tan comprometida con la región, recuerda últimamente que el siglo XXI empezó en 2020. Los líderes empresariales tienen mucho que decir y que aportar en la reconstrucción económica y social de la región. Habrá una gran oportunidad de escuchar sus propuestas en el **IV**

Empecé de periodista con 18 años. Creé **Inforpress** (desde finales de febrero de 2015 "rebautizada" como **ATREVIA)** por casualidad, a los 23 años. ¡Con mi madre! Somos socias. Quería que creciéramos, ser grandes, hacer proyectos atractivos. Hoy somos la mayor empresa de Comunicación y Posicionamiento Estratégico en España, con un equipo formado por casi 400 personas, oficinas propias en Portugal, Argentina, Bolivia, Brasil, Chile, Colombia, Perú, México, Ecuador, Guatemala, República Dominicana, Paraguay, Puerto Rico y Bruselas y una red de partners que nos permite ofrecer una cobertura global a nuestros clientes.

Núria Vilanova

Fundadora y presidenta de ATREVIA. Presidenta de Consejo Empresarial Alianza por Iberoamérica (CEAPI)



Contacta

Mis libros

RSS

Núria Vilanova

Medio	Núria Vilanova	Fecha	17/05/2021
Soporte	Blog	País	España
U. únicos	627	V. Comunicación	595 EUR (723 USD)
Pág. vistas	3135	V. Publicitario	208 EUR (252 USD)

https://epservices.eprensa.com/cgi-bin/view_digital_media.cgi?subclient_id=3158&comps_id=419221200

Congreso Iberoamericano CEAPI, que se celebrará el 17 y 18 de mayo en Madrid bajo el título Transformación e impacto social: las mejores empresas para el planeta. Nuestro Congreso, que inaugurará el presidente del Gobierno, Pedro Sánchez, y que clausurará el rey don Felipe VI, es también muy simbólico porque marca la reapertura de Madrid.

Reunirá a presidentes de compañías líderes y familias empresarias de Iberoamérica que debatirán sobre el papel social de la empresa como partícipe del nuevo Estado de bienestar. Es en este momento cuando los empresarios están llamados a desempeñar un papel esencial como agentes de ese cambio positivo que tanto necesita nuestra región.

Para avanzar y crear necesitamos confianza y creer en Iberoamérica. Necesitamos, más que nunca, confianza en las instituciones y en los mercados para que no se detenga la financiación. La manera en que lleguen los fondos para la recuperación del tejido económico marcará el ritmo de salida de la crisis. Uno de los temas que se abordarán en el Congreso es ese gran pacto social que necesita la región, cuyo objetivo es impulsar las alianzas público-privadas. Ante este reto, imprescindible para superar los déficits estructurales de Iberoamérica, **se precisa un firme compromiso que promueva este nuevo modelo de relación entre empresas, instituciones y agentes de la sociedad civil.**

Es el momento de hacer bien las cosas, de forjar los cimientos de una recuperación que acelere la transición hacia una economía del bienestar y fomente modelos de desarrollo sostenibles, basados en el compromiso social y medioambiental. En este empeño, hay que aprovechar la aceleración de la transformación digital que ha provocado la pandemia. El **impulso de la revolución tecnológica y la innovación** contribuirán a luchar contra la baja productividad y la alta tasa de informalidad en amplias capas de la economía de la región. **Somos muchos los que creemos en el potencial de Iberoamérica.** En América Latina y el Caribe se concentra el 50% de la diversidad del planeta y el 33% del agua dulce del mundo. Esto es esencial para el desarrollo de la agricultura sostenible y para el impulso de economías más verdes, que demandan una transición energética limpia y renovable. El progreso en Iberoamérica no puede perder de vista los Objetivos de Desarrollo Sostenible (ODS) de la Agenda 2030, y no solo porque es vital y justo para el planeta, sino también porque cada vez será cada vez más difícil encontrar financiación para las empresas que no estén alineadas con los ODS.

Es la hora de **sumarse a una gran transformación global y avanzar en la consecución de un sistema más justo, sostenible y resiliente. Este objetivo no se podrá implementar sin el compromiso de los empresarios** como actores sociales, cuyas acciones tienen un impacto positivo en la sociedad. Además, **hay que contar con la fuerza de las mujeres y el caudal de energía de la juventud**, muy comprometida con una sociedad más justa e inclusiva. Para avanzar de forma conjunta, el clima de polarización no es el más favorable. Cierto sosiego para tener amplitud de miras, y no perder de vista que **la ética y la transparencia en los ámbitos público y privado son también la base del progreso**, nos ayudarán a la recuperación conjunta. Esto es lo que buscamos en el IV Congreso Iberoamericano CEAPI: avanzar unidos para lograr esa transformación e impacto social, y convertirnos en las mejores empresas para el planeta.

Suscríbete por email


Influyentes: «La RSC, motor del cambio empresarial»


Guía de Mujeres Top de la Comunicación


Entrevista en Marketing Insider Review: «Hoy una empresa que no escucha o que no invita a la cocreación está abocada...


Premio en "Los Grandes" Awards 2021 dentro de la categoría 'Héroe'


La República: «Empresarios, agentes de cambio positivo»

ATREVIA

¿Te atreves?

Porque ahora la Comunicación es **impacto**, **transformación** y **co-creación**, conoce nuestras divisiones de Agencia, Consultoría y Tecnología

Núria Vilanova

Medio	Núria Vilanova	Fecha	17/05/2021
Soporte	Blog	País	España
U. únicos	627	V. Comunicación	595 EUR (723 USD)
Pág. vistas	3135	V. Publicitario	208 EUR (252 USD)

CEAPI

https://epservices.eprensa.com/cgi-bin/view_digital_media.cgi?subclient_id=3158&comps_id=419221200

Núria Vilanova

Liderazgo & Comunicación

Usamos cookies propias y de terceros para mejorar tu experiencia y realizar tareas de analítica. Al continuar navegando entendemos que aceptas nuestra política de cookies. Aceptar

Núria Vilanova

Medio	Núria Vilanova	Fecha	17/05/2021
Soporte	Blog	País	España
U. únicos	627	V. Comunicación	595 EUR (723 USD)
Pág. vistas	3135	V. Publicitario	208 EUR (252 USD)

CEAPI

https://epservices.eprensa.com/cgi-bin/view_digital_media.cgi?subclient_id=3158&comps_id=419219335



17 may 2021

Destacados

CEAPI, Cinco Días, Congreso CEAPI, entrevista, latinoamérica, recuperación, Sostenibilidad

Entrevista en Cinco Días: "El reto es una recuperación sostenible que no deje a nadie atrás"

La pandemia que lleva azotando al mundo más de un año ha tenido consecuencias devastadoras especialmente en América Latina. Además de una gran cantidad de muertes, las economías de la región han retrocedido de media en 2020 en torno a un 8%, según la ONU. Y para este año, la misma organización prevé que el PIB de la zona aumente un modesto 3,8%, insuficiente para recuperar el volumen de actividad precrisis, algo que, estima la ONU, se conseguirá recién en 2023.

En el IV Congreso Iberoamericano CEAPI, que comienza hoy en Madrid, empresarios de más de 20 países debatirán sobre el papel que deberán desempeñar las empresas en la creación de un nuevo Estado de bienestar y en la lucha contra la crisis del coronavirus. Con motivo de este gran acontecimiento, he sido entrevistada en el diario económico Cinco Días. Comparto el contenido de este fructífero encuentro:

¿Como empresaria cómo fue vivir esta pandemia?

Las primeras sensaciones fueron de angustia, de miedo, de no estar a la altura. Después fue de hiperactividad, tengo que hacer todo lo que pueda y un poquito más. Eso es lo que intenté en mi empresa y en la presidencia del Ceapi. En plena pandemia, en abril, reunimos a los mayores empresarios de Iberoamérica y les preguntamos qué había que hacer, y de ahí sacamos un primer papel que sobre

Empecé de periodista con 18 años. Creé **Inforpress** (desde finales de febrero de 2015 "rebautizada" como **ATREVIA)** por casualidad, a los 23 años. ¡Con mi madre! Somos socias. Quería que creciéramos, ser grandes, hacer proyectos atractivos. Hoy somos la mayor empresa de Comunicación y Posicionamiento Estratégico en España, con un equipo formado por casi 400 personas, oficinas propias en Portugal, Argentina, Bolivia, Brasil, Chile, Colombia, Perú, México, Ecuador, Guatemala, República Dominicana, Paraguay, Puerto Rico y Bruselas y una red de partners que nos permite ofrecer una cobertura global a nuestros clientes.

Núria Vilanova

Fundadora y presidenta de ATREVIA. Presidenta de Consejo Empresarial Alianza por Iberoamérica (CEAPI)



Contacta

Mis libros

RSS

Núria Vilanova

Medio	Núria Vilanova	Fecha	17/05/2021
Soporte	Blog	País	España
U. únicos	627	V. Comunicación	595 EUR (723 USD)
Pág. vistas	3135	V. Publicitario	208 EUR (252 USD)

https://epservices.eprensa.com/cgi-bin/view_digital_media.cgi?subclient_id=3158&comps_id=419219335

todo ponía el acento en la colaboración público-privada. Hay una frase de Stanley Motta, un directivo panameño, que resume muy bien el sentir de esos encuentros: tenemos que colaborar, porque no hay Estados exitosos con empresas fracasadas, ni empresas exitosas en Estados fracasados.

¿En qué sectores habría que impulsar esa colaboración público-privada?

Hasta ahora cuando hablábamos de colaboración público-privada se pensaba sobre todo en infraestructuras. Ahora los Estados están sobrepasados, en una situación de déficit fiscal abrumadora. Todo lo que se haga tiene que ser con mucha cabeza, uniendo las mejores ideas y recursos. Hay que darse la mano lo público y lo privado para empezar a colaborar desde el germen de la idea. En qué invertir y cómo gestionar mejor los recursos y quién aporta qué. Es decir, tenemos que aumentar el diálogo entre lo público y lo privado, en todos los ámbitos.

¿Qué papel deben jugar los empresarios en el futuro poscovid?

En las anteriores crisis económicas, el objetivo era recuperar cuanto antes el crecimiento y no importaba a qué precio. Si había que maltratar un poco más el medioambiente, se hacía, porque la prioridad era volver a crecer. Si había que dejar atrás a las mujeres, también y lo mismo si había que mirar hacia otro lado en temas de buen gobierno, de economía informal. Hemos aprendido que las cosas hay que hacerlas bien porque la situación climática ha influido en la dureza de esta pandemia. La economía informal también ha supuesto gran parte del caos, porque no se podía ayudar a empresas que no existían con empleados inexistentes. Y el sufrimiento de la mujer ha sido muy fuerte.

¿En qué sentido?

En el aumento de nuevos pobres, las mujeres son una parte importante de los que se han generado en latinoamérica o de los que han pasado a pobreza extrema. Porque eran ellas las que tenían puestos de trabajo más informales o de menor calidad. El reto es que esta vez tenemos que hacer una recuperación sostenible que no deje a nadie atrás. Y, además, se ha acelerado el cambio, la digitalización, la globalización. Los empresarios tienen que pensar muy bien en cómo transformar sus compañías.

¿Cree realmente que ha habido un cambio de mentalidad en el empresario?

Ha habido dos constataciones. Una es que no podemos seguir haciendo las cosas igual porque no queremos volver a este problema. Y la otra es que el mundo no es el que era. Todo ha cambiado. La visión de los Gobiernos, de los ciudadanos. Y es verdad que estos cambios no son radicales, pero la suerte que tenemos es que todo va hacia allí. Por ejemplo, la financiación que se está preparando desde el FMI, desde el BID (Banco Interamericano de Desarrollo) o la posible cesión de los derechos especiales de giro, en lo cual se está trabajando para que se le ceda a los países en desarrollo, es financiación que en muchos casos vendrá con condiciones de inclusión, diversidad y cuidado del medioambiente. Habrá incentivos para abrazar esta visión del mundo. El mundo ha cambiado y la mentalidad del empresario también.

¿Qué potencial ve en latinoamérica para su reactivación poscovid?

Hay aspectos muy positivos. En el juego de las macropotencias, está claro que China tiene un interés manifiesto en la zona y está invirtiendo en ella. Tampoco es ningún secreto que Estados Unidos se ha dado cuenta que muchos de sus bienes

Suscríbete por email


Influyentes: «La RSC, motor del cambio empresarial»


Guía de Mujeres Top de la Comunicación


Entrevista en Marketing Insider Review: «Hoy una empresa que no escucha o que no invita a la cocreación está abocada...


Premio en "Los Grandes" Awards 2021 dentro de la categoría 'Héroe'


La República: «Empresarios, agentes de cambio positivo»

ATREVIA

¿Te atreves?

Porque ahora la Comunicación es impacto, transformación y co-creación, conoce nuestras divisiones de Agencia, Consultoría y Tecnología

estratégicos se fabricaban demasiado lejos y ha manifestado su voluntad de reorientar esa fabricación hacia países más próximos. Eso beneficiará al norte de Iberoamérica. En Europa, además de España, que es el segundo inversor en la zona, Francia unió sus agencias de cooperación en una sola y está interviniendo cada vez más allí. Por otra parte, el proceso de descarbonización va a influir en un aumento de demanda del litio, cuyas mayores reservas están en América Latina. A esto se suma la gran cantidad universitarios de la región. Hay más gente formada que nunca en la historia de América Latina y hay una capacidad emprendedora muy interesante.

Usted está presente en diferentes rankings como una de las Top 100 mujeres de España, pero las mujeres aún son minoría en los puestos de dirección. ¿Cómo lo valora?

Desde hace quince años venimos haciendo un estudio de mujeres en consejos de administración en colaboración con el IESE. Creo que lo que se mide se cambia. Desde que empezamos a hacerlo, cuando presentábamos informes y decíamos que una empresa estaba en semáforo rojo, porque no tenía ni una sola mujer en su consejo, no pasaban ni tres meses antes de que empezasen a sumarlas. Hace dos años, en vez de medir el Ibex35, decidimos medir a todas las empresas cotizadas en España, que son como unas 220. Y nos dimos cuenta de que 40 o no tenían ni ninguna mujer o solo tenían una. Nos queda mucho todavía, hay que pelear. En el congreso que organizamos, por ejemplo, todos los años tocamos el tema de la mujer y ponemos el foco en la mujer iberoamericana. Entregamos reconocimientos a mujeres para que sirvan de inspiración, de ejemplo. Creo mucho en la fuerza del ejemplo y de la comunicación.

« ARTÍCULOS PREVIOS

Posts relacionados



El País: Una oportunidad para impulsar la transformación económica y social de Iberoamérica



Entrevista en Europa Press: "América Latina tiene un gran potencial de recuperación"



El Mundo: «¿Por qué apostar por Iberoamérica?»

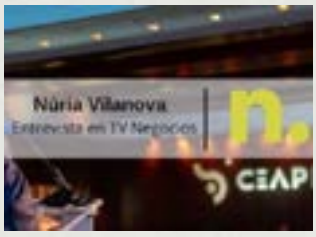





Núria Vilanova

Medio	Núria Vilanova	Fecha	17/05/2021
Soporte	Blog	País	España
U. únicos	627	V. Comunicación	595 EUR (723 USD)
Pág. vistas	3135	V. Publicitario	208 EUR (252 USD)

https://epservices.eprensa.com/cgi-bin/view_digital_media.cgi?subclient_id=3158&comps_id=419219335

Entrevista en Negocios TV: «Es importante poner foco a la simbiosis entre la colaboración pública-privada»

20 minutos: «El nuevo rol de las empresas: más sostenibles, sociales e influyentes»

La República: «Creer y crear Iberoamérica»

Comentarios cerrados

Núria Vilanova Giralt @nuriavilanova

Panamá participa del primer encuentro de Jóvenes de Iberoamérica en Madrid | Metro Libre @**CEAPIconsejo** @**Atrevia** ... **https://t.co/fXQIDk1Ffn**

Reply Retweet Favorite

16 May 2021

Inicio / Mi perfil / Libros / Prensa / ATREVIA

Copyrights © 2014 Inforpress. Todos los derechos reservados.

Núria Vilanova

Liderazgo & Comunicación

Usamos cookies propias y de terceros para mejorar tu experiencia y realizar tareas de analítica. Al continuar navegando entendemos que aceptas nuestra política de cookies. Aceptar

Núria Vilanova

Medio	Núria Vilanova	Fecha	13/05/2021
Soporte	Blog	País	España
U. únicos	627	V. Comunicación	595 EUR (718 USD)
Pág. vistas	3135	V. Publicitario	208 EUR (251 USD)

CEAPI

https://epservices.eprensa.com/cgi-bin/view_digital_media.cgi?subclient_id=3158&comps_id=416324147



13 may 2021

Destacados

Congreso CEAPI, entrevista, Europa Press, Iberoamérica, recuperación

Entrevista en Europa Press: "América Latina tiene un gran potencial de recuperación"

Estamos en la antesala del IV Congreso Iberoamericano organizado por el Consejo Empresarial Alianza por Iberoamérica (CEAPI), que celebraremos la próxima semana, los días 17 y 18 de mayo en Madrid. Con este motivo y como presidenta de esta organización, he tenido el placer de charlar para Europa Press sobre la perspectiva de América Latina y las oportunidades que cabe destacar en el horizonte de la región.

Sin duda, aproveché la ocasión para subrayar, una vez más, el "gran potencial" de recuperación que tiene América Latina, debido, entre otros factores, a que es una de las regiones con mayor biodiversidad del mundo. Considero que esta gran biodiversidad generará varias oportunidades en el ámbito agrícola e impulsará la demanda de materias primas. Asimismo, el nuevo mapa de las cadenas de valor tras la pandemia favorecerá a la recuperación latinoamericana, ya que Estados Unidos "está mirando hacia América Latina porque no quiere volver a depender de países tan lejanos como China en algunos productos que considera estratégicos y vitales".

En este sentido, también quise señalar que España jugará asimismo un papel relevante en la recuperación de América Latina, ya que actualmente es el segundo mayor inversor en la región, con más de 42.000 millones de euros, solo por detrás

Empecé de periodista con 18 años. Creé **Inforpress** (desde finales de febrero de 2015 "rebautizada" como **ATREVIA)** por casualidad, a los 23 años. ¡Con mi madre! Somos socias. Quería que creciéramos, ser grandes, hacer proyectos atractivos. Hoy somos la mayor empresa de Comunicación y Posicionamiento Estratégico en España, con un equipo formado por casi 400 personas, oficinas propias en Portugal, Argentina, Bolivia, Brasil, Chile, Colombia, Perú, México, Ecuador, Guatemala, República Dominicana, Paraguay, Puerto Rico y Bruselas y una red de partners que nos permite ofrecer una cobertura global a nuestros clientes.

Núria Vilanova

Fundadora y presidenta de ATREVIA. Presidenta de Consejo Empresarial Alianza por Iberoamérica (CEAPI)



Contacta

Mis libros

RSS

Núria Vilanova

Medio	Núria Vilanova	Fecha	13/05/2021
Soporte	Blog	País	España
U. únicos	627	V. Comunicación	595 EUR (718 USD)
Pág. vistas	3135	V. Publicitario	208 EUR (251 USD)

https://epservices.eprensa.com/cgi-bin/view_digital_media.cgi?subclient_id=3158&comps_id=416324147

de Estados Unidos. No obstante, insisto en que esa ansiada recuperación no podrá llevarse a cabo sin un compromiso empresarial y de transformación social "en el que deberán participar tanto los agentes públicos como privados".

En este marco de colaboración, apelo nuevamente a la importancia de crear un clima de confianza entre gobiernos y empresas, porque "solo si existe ese clima" se va a conseguir que los emprendedores creen sus empresas y sus proyectos y estén dispuestos a invertir. "No hay empresas exitosas en estados fracasados, ni estados exitosos con empresas fracasadas. A la empresa le interesa que al país le vaya bien y al Gobierno que las empresas vayan bien".

Por otro lado, quise remarcar el comportamiento de la sociedad en la pandemia, así como la buena imagen generada por las empresas durante los peores momentos del brote vírico. "La pandemia nos ha hecho más fuertes y ver que somos capaces de reinventarnos. Las personas hemos visto la enorme capacidad de reinvención y adaptación y se ha demostrado que las empresas han dado la talla de forma transversal en muchos países y han ayudado cuando hacía falta, ofreciendo una imagen positiva en la sociedad".

También fue un momento para detenernos en el acceso desigual a las vacunas que supone, además de un notable impacto sanitario, un retraso en la recuperación económica. A propósito tuve a bien añadir que "hasta que esta pandemia no se controle a nivel global, todos estamos en riesgo por la aparición de nuevas cepas". "Hay que ser muy ágil y rápido en transmitir el peso de las vacunas a los países que lo necesitan".

IV CONGRESO DE CEAPI

Ya solo faltan algunos días para que celebremos nuestro encuentro iberoamericano por excelencia. En esta cuarta cita se reunirán varios líderes empresariales de la región para debatir el papel social de la empresa como partícipe de un nuevo estado del bienestar y la recuperación pospandémica.

El encuentro analizará las claves del futuro económico y social de Iberoamérica, así como el papel de la sostenibilidad, la digitalización o la colaboración público-privada tendrán en la recuperación. "Este congreso va a estar centrado en la recuperación y creemos que no es posible una recuperación como se podría haber hecho en el pasado, es decir, mirando hacia otro lado y a costa del medio ambiente, el compromiso social o dejando a parte de la sociedad atrás".

El Congreso será inaugurado por el presidente del Gobierno, Pedro Sánchez, y lo clausurará el Rey Felipe VI. Entre otros participantes, el evento contará con la asistencia del presidente del Banco Interamericano de Desarrollo (BID), Mauricio Claver-Carone, el presidente de Inditex, Pablo Isla, el presidente de Mapfre, Antonio Huertas, el consejero delegado de Endesa, José Bogas, o el presidente de Bancolombia, Juan Carlos Mora.

Os esperamos a todos en esta gran cita que convertirá Madrid en la capital iberoamericana de la sostenibilidad.

Lee la entrevista completa para Europa Press aquí.

Suscríbete por email


Influyentes: «La RSC, motor del cambio empresarial»


Guía de Mujeres Top de la Comunicación


Entrevista en Marketing Insider Review: «Hoy una empresa que no escucha o que no invita a la cocreación está abocada...


Premio en "Los Grandes" Awards 2021 dentro de la categoría 'Héroe'


La República: «Sin compromiso no hay competitivad»

ATREVIA

¿Te atreves?

Porque ahora la Comunicación es **impacto**, **transformación** y **co-creación**, conoce nuestras divisiones de Agencia, Consultoría y Tecnología

Núria Vilanova

Medio	Núria Vilanova	Fecha	13/05/2021
Soporte	Blog	País	España
U. únicos	627	V. Comunicación	595 EUR (718 USD)
Pág. vistas	3135	V. Publicitario	208 EUR (251 USD)

CEAPI

https://epservices.eprensa.com/cgi-bin/view_digital_media.cgi?subclient_id=3158&comps_id=416324147

Núria Vilanova

Liderazgo & Comunicación

Usamos cookies propias y de terceros para mejorar tu experiencia y realizar tareas de analítica. Al continuar navegando entendemos que aceptas nuestra política de cookies. Aceptar

2021
JUNIO
DOSSIER PRENSA CEAPI

eldiario.es
Periodismo a pesar de todo

Pedro Sánchez inicia su viaje oficial por Iberoamérica para crear más oportunidades para España

Esta gira es la continuación de la movilización y la presencia que el Gobierno ha venido manteniendo en América Latina, con distintos viajes desde 2018



VER+

europapress

González Laya ve "imprescindible" que Europa preste "más atención" a Latinoamérica



La ministra de Asuntos Exteriores ha presidido la Cena de la Asamblea Anual de Socios de CEAPI, celebrada este miércoles 30 de noviembre en el Real Casino de Madrid. CEAPI

La ministra ha presidido la Cena de la Asamblea Anual de Socios de CEAPI,

VER+

europapress

Hispasat consigue un préstamo de más de 67 millones para el lanzamiento de su nuevo satélite



VER+

+IMPACTOSDESTACADOS

CEAPI

LA VANGUARDIA

Medio	La Vanguardia	Fecha	30/06/2021
Soporte	Prensa Digital	País	España
U. únicos	1 928 000	V. Comunicación	26 937 EUR (32,076 USD)
Pág. vistas	6 555 200	V. Publicitario	7669 EUR (9131 USD)

CEAPI

https://www.lavanguardia.com/vida/20210630/7566930/miercoles-30-junio-2021.html

EFE. PREVISIONES. NACIONAL. AVANCE

Míercoles, 30 de junio de 2021

• CORONAVIRUS PASAPORTE -Madrid- Las comunidades autónomas y el Ministerio de Sanidad ya han emitido cerca de tres millones de certificados covid, el "pasaporte" impulsado por la Unión Europea, que busca facilitar los desplazamientos en el inicio de la segunda temporada estival en pandemia y que entra en vigor este jueves.,(infografía),CORONAVIRUS PASAPORTE TECNOLOGÍA -Madrid- El "certificado covid digital de la UE", que acredita que el titular ha recibido las vacunas y puede cruzar las fronteras

AGENCIAS

30/06/2021
03:05

CORONAVIRUS PASAPORTE -Madrid- Las comunidades autónomas y el Ministerio de Sanidad ya han emitido cerca de tres millones de certificados covid, el "pasaporte" impulsado por la Unión Europea, que busca facilitar los desplazamientos en el inicio de la segunda temporada estival en pandemia y que entra en vigor este jueves.

(infografía)

CORONAVIRUS PASAPORTE TECNOLOGÍA -Madrid- El "certificado covid digital de la UE", que acredita que el titular ha recibido las vacunas y puede cruzar las fronteras con más facilidad, incorpora una moderna y robusta tecnología basada en códigos QR que no está exenta de ciberriesgos, según han señalado a EFE varios expertos que han analizado los peligros asociados al "pasaporte covid".

(Recursos de archivo en www.lafototeca.com cód: 12571240 y otros)

CORONAVIRUS PANDEMIA -Madrid- El Senado acoge este miércoles el primer Consejo Interterritorial de Salud de carácter presencial desde hace 16 meses en el que Sanidad y las comunidades abordarán la ampliación de la cobertura de vacunación para los grupos de menor edad, la inmunización en vacaciones y el funcionamiento del pasaporte digital.

(foto)(vídeo)(audio)(vivo)

Y ADEMÁS...

- Actualización de la evolución de la pandemia (incidencia, contagios, ingresos y fallecimientos).

- Actualización de datos del proceso de vacunación en España y por comunidades autónomas.

(infografía)

INDULTOS PROCÉS -Madrid- El presidente del Gobierno, Pedro Sánchez, comparece en el Pleno del Congreso para explicar los indultos a los líderes independentistas e informar de la situación política y económica, así como de los últimos consejos europeos extraordinarios, al día siguiente de entrevistarse en La Moncloa con el presidente catalán, Pere Aragonés.

(foto)(vídeo)(vivo)

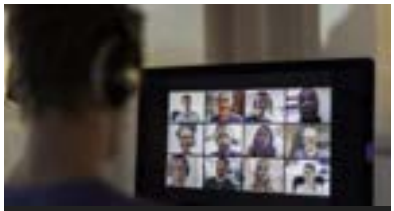

NUEVOS MODELOS

¿Se implantará el modelo híbrido de teletrabajo en España?

Al Minuto

El test de hoy: averigua cuánto sabes

"El ser humano se esfuerza más si lo aprecias que si lo vigilas"

Josep Gonzàlez-Cambray: "La escuela concertada mejorará la financiación"

Trump teme una acusación penal contra sus negocios

Los príncipes de Mónaco celebrarán por separado su décimo aniversario de boda

Explotados bajo el sol

MUNDO DEPORTIVO



Lío entre familiares de Rabiot, Pogba y Mbappé

¿Es bueno comer pasas a diario?

LA VANGUARDIA

Medio	La Vanguardia	Fecha	30/06/2021
Soporte	Prensa Digital	País	España
U. únicos	1 928 000	V. Comunicación	26 937 EUR (32,076 USD)
Pág. vistas	6 555 200	V. Publicitario	7669 EUR (9131 USD)

CEAPI

https://www.lavanguardia.com/vida/20210630/7566930/miercoles-30-junio-2021.html

ESPIONAJE BÁRCENAS.- Madrid.- Un día después de que la ex secretaria general del PP María Dolores de Cospedal negara cualquier vinculación con el caso Kitchen aunque admitiera reuniones con el comisario José Villarejo, el juez interroga a su marido, Ignacio López del Hierro, y al que fuera su jefe de gabinete, José Luis Ortiz, imputados por delitos de cohecho, tráfico de influencias y malversación.

(foto)(vídeo)

FRAUDE FISCAL -Madrid- El Congreso de los Diputados aprueba definitivamente la ley de medidas de prevención y lucha contra el fraude fiscal, el último trámite de una normativa que ha estado rodeada de polémica en el que la Cámara Baja tendrá que aceptar o rechazar las enmiendas introducidas por el Senado.(foto) (vídeo) (vivo)

ESPAÑA DÉFICIT -Madrid- El Ministerio de Hacienda publica el déficit de las administraciones públicas hasta abril -sin corporaciones locales-, después de que en el primer trimestre aumentara un 44 % interanual, hasta casi el 1,3 % del PIB.

(infografía) (Recursos de archivo en www.lafototeca.com cód: 13522001 y otros)

ORGULLO LGTBI -Madrid- Sufrieron la represión y la persecución en el franquismo, la democracia les facilitó salir del armario, pero rápidamente llegó el estigma del sida: al alcanzar la senectud, que debería ser un periodo de sosiego, los mayores LGTBI afrontan graves dificultades y continúan en la lucha por abrir camino hacia una vejez en libertad y sin discriminación.

CONGRESO MÓVILES -Barcelona- El Congreso Mundial de Móviles (MWC) continúa en su tercera jornada con el 5G como bandera, en un contexto en el que las 'startups' (empresas emergentes), 25 de ellas en el Pabellón de España, aprovechan la ocasión para presentar sus innovaciones.

(vídeo)

CONGRESO MÓVILES COVID-19 -Barcelona- El Mobile World Congress (MWC) de Barcelona presenta en su tercera jornada diferentes proyectos vinculados con la covid-19, como un sistema que facilita la trazabilidad de los asistentes a grandes eventos o un robot que desinfecta grandes superficies con tecnología láser.

PREMIO PRINCESA CONCORDIA -Oviedo- Treinta y cinco candidaturas de dieciséis nacionalidades optan al Premio Princesa de Asturias de la Concordia, que se falla de forma telemática y cierra las ocho distinciones de la XLI edición de los galardones que entrega anualmente la institución que lleva el título de la heredera de la Corona.

(foto)(vídeo)(audio)

CARNÉ PUNTOS -Madrid- El carné por puntos cumple 15 años. Su puesta en marcha supuso un antes y un después en la política de seguridad vial en nuestro país, pero todas las

LA VANGUARDIA

Medio	La Vanguardia	Fecha	30/06/2021
Soporte	Prensa Digital	País	España
U. únicos	1 928 000	V. Comunicación	26 937 EUR (32,076 USD)
Pág. vistas	6 555 200	V. Publicitario	7669 EUR (9131 USD)

CEAPI

https://www.lavanguardia.com/vida/20210630/7566930/miercoles-30-junio-2021.html

herramientas, también las que funcionan, hay que actualizarlas, razón por la que va a ser reformado para penalizar más determinados comportamientos al volante como el uso del móvil.

(Recursos de archivo en www.lafototeca.com cód: 11720887)

DIA PARLAMENTARISMO -Barcelona- Los parlamentos, que según Naciones Unidas son "el pilar de la democracia", celebran este miércoles su Día Internacional, todavía en medio de una pandemia que, a juzgar por los expertos consultados por EFE, ha supuesto una pérdida de peso del legislativo a la par que ha reforzado el papel de los ejecutivos.

DANTE EXPOSICIÓN -Madrid- Con ocasión del séptimo centenario de la muerte de Dante Alighieri (1265-1321), la Biblioteca Nacional de España expone once manuscritos de la "Divina Comedia" en la exposición 'Dante Alighieri en la BNE: 700 años entre infierno y paraíso".

(foto)

GUSTAVO DUDAMEL -Las Palmas de Gran Canaria- El director venezolano Gustavo Dudamel habla en rueda de prensa de los dos nuevos conciertos que va a ofrecer en el Festival Internacional de Música de Canarias, en los que vuelve a poner al frente de la que denomina su "querida Mahler Chamber Orchestra", con sinfonías de Beethoven y Mendelsshon en el programa

(foto)

PETER BROOK -Barcelona- Peter Brook, una leyenda viva de la escena europea, presenta en el Festival Grec "Tempest Project", una relectura de "La tempestad" de Shakespeare protagonizada por Ery Nzaramba, un actor formado en la tradición interpretativa británica pero de origen africano, una elección que no es casual, según el director.

(Recursos de archivo en www.lafototeca.com cód: 11819625)

FESTIVAL MÉRIDA (CRÓNICA) -Mérida- El programación teatral del 67 edición del Festival de Mérida arranca con la comedia "Los dioses y el dios", una obra interpretada por Rafael Álvarez "El Brujo", acompañado por la música de Javier Alejano, en la que recupera el mito de Anfitrión de Plauto para reflexionar sobre el "misterio de la vida", en medio de la pandemia, en clave de humor. Por Mario Ramos.

(foto)

VIDEOJUEGOS JULIO (CRÓNICA) -Madrid- Las altas temperaturas y las ganas de playa propias del mes de julio no suelen ser propicias para grandes lanzamientos de videojuegos, sin embargo, este mes salen a la venta títulos interesantes como "F1 2021", "Cris Tales", "Chernobylite", "Samurai Warrior 5" o clásicos como "Legend of Zelda" o "Space Jam". Por Javier López

(Recursos de archivo en www.lafototeca.com cód: 13216884 y otros)

LA VANGUARDIA

Medio	La Vanguardia	Fecha	30/06/2021
Soporte	Prensa Digital	País	España
U. únicos	1 928 000	V. Comunicación	26 937 EUR (32,076 USD)
Pág. vistas	6 555 200	V. Publicitario	7669 EUR (9131 USD)

CEAPI

https://www.lavanguardia.com/vida/20210630/7566930/miercoles-30-junio-2021.html

ARTE CONTEMPORÁNEO (ENTREVISTA) -Sevilla- Llevó a Nueva York el arte de Picasso y Cezanne en 1911, fue retratado por Picabia y Apollinaire dijo que fue el caricaturista más grande de su época, pero Marius de Zayas (1880-1962), en vida, no consintió que su obra se expusiera; de ahí que su hijo, el escritor y musicólogo Rodrigo de Zayas, según explica a Efe, la haya catalogado y dispuesto para ser mostrada en un museo.

(foto) (vídeo)

==========

AGENDA INFORMATIVA

==========

POLÍTICA

8:30h.- Madrid.- CONGRESO PLENO.- Junta de Portavoces del Congreso. Congreso de los Diputados.

9:00h.- Madrid.- INDULTOS PROCÉS.- El presidente del Gobierno, Pedro Sánchez, comparece en el Pleno del Congreso para explicar los indultos a los líderes independentistas e informar de la situación política y económico así como de los últimos consejos europeos extraordinarios, al día siguiente de entrevistarse en La Moncloa con el presidente catalán, Pere Aragonés. Congreso de los Diputados.

09:30h.- Madrid.- SEGURIDAD DEFENSA.- La ministra de Defensa, Margarita Robles, clausura el XXXIII Seminario Internacional de Seguridad y Defensa organizado por la Asociación de Periodistas Europeos en el que hoy participan, entre otros, la directora del Centro Nacional de Inteligencia (CNI), Paz Esteban; el exsecretario general de la OTAN Javier Solana; el director del Instituto Europeo para Estudios de Seguridad, Gustav Linstrom, y el jefe de la Unidad de Gestión de Crisis y responsable de la amenaza híbrida en el Departamento de Seguridad Nacional, el coronel Félix Blanco de la Torre. Fundación Diario Madrid. C/ Larra, 14.

11:00h.- Madrid.- SENADO DEFENSA.- La Comisión de Defensa del Senado debate, entre otras, una moción por la que se insta al Gobierno a que apruebe la creación del Sexto Batallón de Intervención en Emergencias de la Unidad Militar de Emergencias (BIEM VI) con sede en Canarias. Senado.

17.00.- Madrid.- ASUNTOS EXTERIORES.- La ministra de Asuntos Exteriores, Unión Europea y Cooperación se reúne, en el Palacio de Santa Cruz, con la presidenta del Gobierno de La Rioja, Concha Andreu. A las 19:30 h. asiste a la presentación de la Guía Diplomática Gastronómica, en el Casino de Madrid (C/ Alcalá, 15). A las 20:30 h. asiste a la cena de la Asamblea Anual de Socios del Consejo Empresarial Alianza por Iberoamérica (CEAPI), en el Casino de Madrid.

JUSTICIA-INTERIOR

LA VANGUARDIA

Medio	La Vanguardia	Fecha	30/06/2021
Soporte	Prensa Digital	País	España
U. únicos	1 928 000	V. Comunicación	26 937 EUR (32,076 USD)
Pág. vistas	6 555 200	V. Publicitario	7669 EUR (9131 USD)

CEAPI

https://www.lavanguardia.com/vida/20210630/7566930/miercoles-30-junio-2021.html

---

9:00h.- Madrid.- JUSTICIA PROCÉS.- El Tribunal de Cuentas celebra la segunda jornada de su lectura del acta de liquidación provisional a varias decenas de altos cargos de la Generalitat a quienes reclama más de 5 millones de euros por uso de dinero público en promoción del referéndum de 2017 en las "embajadas catalanas" en el exterior, en la que escuchará a las acusaciones particulares, Fiscalía y Abogacía del Estado y dictará su escrito de liquidación provisional definitivo. Sede Tribunal de Cuentas. Calle Torrelaguna.

10:00h.- Madrid.- ESPIONAJE BÁRCENAS.- El juez de la Audiencia Nacional que investiga la operación Kitchen, sobre el supuesto espionaje a Luis Bárcenas, interroga a Ignacio López del Hierro, marido de María Dolores de Cospedal, y al que fuera jefe de gabinete de esta última, José Luis Ortiz, como imputados por los delitos de cohecho, tráfico de influencias y malversación. Audiencia Nacional. Calle García Gutiérrez.

10:00h.- Madrid.- FRANCIA ETA.- La Sala de lo Penal de la Audiencia Nacional celebra una vista para escuchar la posición de las acusaciones contra el procesamiento del exterrorista etarra Josechu Urruticoechea por el atentado de la casa cuartel de Zaragoza en 1987, que causó la muerte de once personas, seis de ellas niños. Audiencia Nacional.

11:00h.- Madrid.- SEGURIDAD VIAL.- Presentación de la campaña de concienciación de tráfico de Stop Accidentes "Ve, vuelve y vive". Estación de servicio de Repsol en Paseo de Santa María de la Cabeza, 18.

11:30h.- Madrid.- SEGURIDAD VIAL.- El director general de Seguridad Vial, Pere Navarro; y la secretaria general de Transportes y Movilidad, María José Rallo, participan en la introducción y cierre de la V Jornada de Tecnología y Seguridad Vial, un evento virtual que lleva por nombre "Viajando con robots. Los retos de la conducción autónoma".

SOCIEDAD

.- Oviedo.- PREMIO PRINCESA CONCORDIA.- Oviedo- Treinta y cinco candidaturas de dieciséis nacionalidades optan al Premio Princesa de Asturias de la Concordia, que se falla de forma telemática y cierra las ocho distinciones de la XLI edición de los galardones que entrega anualmente la institución que lleva el título de la heredera de la Corona.

9.30h.- Madrid.- CIENCIA INNOVACIÓN.- El ministro de Ciencia e Innovación interviene, a través de un vídeo grabado, en la inauguración del curso ‘Medicina de precisión: ciencia y tecnología al servicio de la transformación del sistema sanitario’, organizado por el Instituto de Salud Carlos III, en los Cursos de Verano de la Universidad Internacional Menéndez Pelayo (UIMP). A las 10:00 h. interviene en San Sebastián en la inauguración de la planta de la compañía biotecnológica Viralgen en el Parque Científico y Tecnológico de Gipuzkoa

LA VANGUARDIA

Medio	La Vanguardia	Fecha	30/06/2021
Soporte	Prensa Digital	País	España
U. únicos	1 928 000	V. Comunicación	26 937 EUR (32,076 USD)
Pág. vistas	6 555 200	V. Publicitario	7669 EUR (9131 USD)

CEAPI

https://www.lavanguardia.com/vida/20210630/7566930/miercoles-30-junio-2021.html

(Mikeletegi Pasealekua, 53). A las 21:00 h. interviene, a través de un vídeo grabado, en la jornada Asteroid Day con motivo del Día Internacional de los Asteroides.

10:00h.- Madrid.- ENFERMEDADES CORONARIAS.- Cardioalianza - entidad que agrupa a 18 organizaciones de pacientes cardiovasculares de España- presentará el informe "Prevención secundaria en salud cardiovascular: poniendo el foco en el paciente con síndrome coronario agudo". https://cardioalianza.org/streaming-informe-prevencion-madrid/

12:00h.- Madrid.- CORONAVIRUS LABORATORIOS.- La Federación Española de Empresas de Tecnología Sanitaria (Fenin) presenta el proyecto "Espías de laboratorio", un proyecto digital y divulgativo.

12:00h.- Madrid.- CORONAVIRUS PANDEMIA.- El Senado acoge este miércoles el primer Consejo Interterritorial de Salud de carácter presencial desde hace 16 meses en el que Sanidad y las comunidades volverán a debatir sobre ampliar la cobertura de vacunación para los grupos de menor edad y la inmunización en vacaciones. A las 18:30 la ministra de Sanidad comparece en rueda de prensa para informar de lo tratado en el Consejo Interterritorial. Palacio del Senado.

12:30h.- Madrid.- EDUCACIÓN SENADO.- La Comisión de Educación del Senado debate varias mociones sobre la FP, el apoyo a la escuela pública, el acoso escolar y la escolarización de alumnos con necesidades específicas. Palacio del Senado.

15:00h.- Madrid.- FORMACIÓN PROFESIONAL.- Comparecencia en la Comisión de Educación y Formación Profesional, que se celebra al término del pleno del Congreso, del presidente de la Comisión de Educación y Formación de la CEOE, José Antonio Sarría, del secretario general de la Confederación Española de Centros de Enseñanza(CECE), Santiago García, y del viceconsejero de Formación Profesional del Gobierno Vasco, Jorge Arévalo, que tratarán el próximo Proyecto de Ley Orgánica de Ordenación e Integración en dicha materia. Congreso de los Diputados.

15.00h.- Madrid.- ENERGÍAS RENOVABLES.- La vicepresidenta cuarta y ministra para la Transición Ecológica y el Reto Demográfico interviene por videoconferencia en el Foro Global de Alto Nivel sobre Transición Energética organizado por la Agencia Internacional de las Energías Renovables (IRENA).

16:30h.- Barcelona.- PRINCESA GIRONA. Encuentro con los ganadores de los premios Princesa de Girona, que el jueves se entregan en Barcelona en una ceremonia presidida por los reyes y a la que asistirán también las infantas. CaixaForum.

16:30h.- Madrid.- TRANSICIÓN ECOLÓGICA.- Comisión de transición ecológica. Diversas comparecencias: 16:30 h. Isabel Goyena García-Tuñón, directora general de Cicloplast. 17:30 h. Nerea Alzola Álvarez, exdirectora de Gedesma. 18:30 h. José Ignacio Asensio Bazterra, diputado foral de Medio Ambiente de la Diputación Foral de Guipúzcoa. 19:30 h. Alberto Vizcaíno

LA VANGUARDIA

Medio	La Vanguardia	Fecha	30/06/2021
Soporte	Prensa Digital	País	España
U. únicos	1 928 000	V. Comunicación	26 937 EUR (32,076 USD)
Pág. vistas	6 555 200	V. Publicitario	7669 EUR (9131 USD)

CEAPI

https://www.lavanguardia.com/vida/20210630/7566930/miercoles-30-junio-2021.html

López, consultor en sostenibilidad y gestión ambiental.

17:00h.- Madrid.- LEY TRANS.- La Federación Estatal de Lesbianas, Gais, Trans y Bisexuales (FELGTB), Fundación Triángulo y Chrysallis, Asociación de Familias de Menores Trans, presentan una serie de vídeos donde diferentes personas trans y de género no binario explican sus experiencias vitales. Casa Encendida. Ronda de Valencia 2.

17:30h.- Madrid.- CORONAVIRUS VACUNAS.- La Asociación por un Acceso Justo al Medicamento (AAJM) celebra la mesa redonda online "Los medicamentos y vacunas para la pandemia por covid-19. La necesidad de garantizar su acceso y asequibilidad".

CULTURA

13:30h.- Las Palmas de Gran Canaria.- GUSTAVO DUDAMEL.- El director venezolano Gustavo Dudamel comenta en rueda de prensa los dos nuevos conciertos que va a ofrecer en el Festival Internacional de Música de Canarias, en los que vuelve a poner al frente de la que denomina su "querida Mahler Chamber Orchestra", con sinfonías de Beethoven y Mendelsshon en el programa. Teatro Pérez Galdós.

16:00h.- Barcelona.- INFORME CULTURA.- El Consell Nacional de la Cultura i de les Arts (CoNCA) presenta en el Parlament el Informe anual sobre el estado de la cultura y de las artes de Cataluña en 2020, un año marcado por la pandemia del covid que ha sacudido las estructuras de todo el sector.

18:00h.- Madrid.- ARTE LGTBI.- Inauguración de la exposición de Roberto González, uno de los artistas pioneros de la visibilidad LGTBIQ en el arte español desde la década de 1970. Casa de Vacas. Parque de El Retiro.

22:45h.- Mérida.- FESTIVAL MÉRIDA.- El programación teatral del 67 edición del Festival de Mérida arranca con la comedia "Los dioses y el dios", una obra interpretada por Rafael Álvarez "El Brujo", acompañado por la música de Javier Alejano, en la que recupera el mito de Anfitrión de Plauto para reflexionar sobre el "misterio de la vida", en medio de la pandemia, en clave de humor. Por Mario Ramos. Teatro Romano.

.- Madrid.- DANTE EXPOSICIÓN.- La Biblioteca Nacional de España expone once manuscritos de la 'Divina Comedia' en la exposición ‘Dante Alighieri en la BNE: 700 años entre infierno y paraíso".

.- Barcelona.- PETER BROOK.- Peter Brook, una leyenda viva de la escena europea, presenta en el Festival Grec "Tempest Project", una relectura de "La tempestad" de Shakespeare protagonizada por Ery Nzaramba.

EFE

slp/fg.gcf/cd

LA VANGUARDIA

Medio	La Vanguardia	Fecha	30/06/2021
Soporte	Prensa Digital	País	España
U. únicos	1 928 000	V. Comunicación	26 937 EUR (32,076 USD)
Pág. vistas	6 555 200	V. Publicitario	7669 EUR (9131 USD)

CEAPI

https://www.lavanguardia.com/vida/20210630/7566930/miercoles-30-junio-2021.html

Redacción Efe Nacional

(34)913 467 186

nacional@efe.com

Si quiere conocer otros actos y acontecimientos informativos previstos para hoy o cualquiera de los próximos 365 días, en España y en el mundo, ponemos a su disposición la Agenda Digital Mundial, a la que se accede por Internet y que se actualiza al instante cada vez que EFE conoce una nueva convocatoria. Esta herramienta permite segmentar las previsiones según el interés del usuario.

Para más información sobre éste u otros productos, póngase en contacto con nuestro Departamento de atención al cliente en el teléfono (34)902222392, en horario continuo desde las 08:30 horas hasta las 20:00 horas, o en la dirección electrónica clientes@efe.com

Para información sobre fototeca contactar con el correo lafototeca@efe.com

LEER COMENTARIOS

MUNDODEPORTIVO



Apuestas Deportivas

A toro pasdado... el gol de Dovbyk se pagó a 13.00 en Betsson

CONTENIDO
PATROCINADO

Découvrez la nouvelle femme de N'Golo Kanté : c'est l'ex-femme d'un footballeur des Bleus !
People

europa press

Medio	Europa Press	Fecha	30/06/2021
Soporte	Prensa Digital	País	España
U. únicos	555 666	V. Comunicación	16 140 EUR (19,197 USD)
Pág. vistas	814 287	V. Publicitario	4800 EUR (5709 USD)

CEAPI

https://epservices.eprensa.com/cgi-bin/view_digital_media.cgi?subclient_id=3158&comps_id=455881202

González Laya ve "imprescindible" que Europa preste "más atención" a Latinoamérica

La ministra ha presidido la Cena de la Asamblea Anual de Socios de CEAPI, celebrada en el Real Casino de Madrid

MADRID, 30 Jun. (EUROPA PRESS) -

La ministra de Asuntos Exteriores, Unión Europea y Cooperación, Arancha González Laya, ha señalado este miércoles que es "imprescindible" que Europa "preste más atención" a Latinoamérica" y ha recordado que Iberoamérica es "prioridad estratégica" para España "en todos los ámbitos".

Así se ha pronunciado la ministra en la cena de la Asamblea Anual de Socios 2021 del Consejo Empresarial Alianza por Iberoamérica (CEAPI), un evento que ha congregado en el Real Casino de Madrid a importantes empresarios españoles e iberoamericanos, diplomáticos, altas personalidades de la Administración y representantes de organismos latinoamericanos.

Durante su intervención, González Laya ha insistido en que el Gobierno de España seguirá "trabajando por este proyecto común que es Iberoamérica", aunque "es imprescindible que Europa preste más atención a Latinoamérica", y ha defendido el acuerdo comercial de la Unión Europea-Mercosur y la actualización de los acuerdos con Chile y México como piezas importantes para la reactivación de Latinoamérica. "Si Europa no está en América Latina otros ocuparán su lugar", ha avisado.

Para la ministra, aunque la economía empieza a recuperarse, "en Latinoamérica la pandemia ha mostrado las debilidades existentes", como en los aspectos de la institucionalidad democrática o en alto nivel de economía informal, pero también ha exhibido aspectos positivos, como la resiliencia de la sociedad y el valor de las empresas.

Por otro lado, la titular de Asuntos Exteriores ha compartido la acción del Gobierno en Iberoamérica "en estos tiempos de dificultad y esperanza compartida": vacunación, acceso a la financiación para la recuperación económica de países de renta media, acuerdos comerciales, y transformación estructural, digitalización y descarbonización. "Es un momento de esperanza compartida, con una economía que se transforma y recupera", ha asegurado.

La presidenta de CEAPI, Núria Vilanova, ha resaltado que "España se prepara para vivir la reactivación económica. Y también la vuelta al crecimiento de la inversión latinoamericana". Esto lo demuestra, según ha destacado, "el éxito de las últimas inversiones, como OHL, que están recogiendo triunfos importantes y actuando como reclamo: están llegando empresas, family office y fondos que han decidido apostar por nuestro país".

"Tenemos indicadores claros de que América Latina sigue siendo un entorno atractivo para España y para el mundo, y muestra clara de ello es el renovado interés de EEUU y China por la región; el repunte de las materias primas y de los productos agroindustriales, y las nuevas inversiones que se están realizando en estos países.

europa press

Medio	Europa Press	Fecha	30/06/2021
Soporte	Prensa Digital	País	España
U. únicos	555 666	V. Comunicación	16 140 EUR (19,197 USD)
Pág. vistas	814 287	V. Publicitario	4800 EUR (5709 USD)

https://epservices.eprensa.com/cgi-bin/view_digital_media.cgi?subclient_id=3158&comps_id=455881202

Unas inversiones que ya siguen la tendencia de crear compañías con un mayor balance medioambiental y social", ha asegurado la presidenta de CEAPI.

Previamente a la cena ha tenido lugar la Asamblea Anual de Socios de CEAPI, donde se ha abordado el crecimiento y los avances de la asociación durante el último año, marcados por la vinculación de nuevos socios, tanto de España como de Latinoamérica. La reunión ha abordado la consolidación de CEAPI como Think Tank, y ha aportado contenido de valor sobre diversos temas de interés empresarial como la sostenibilidad, las perspectivas y retos económicos, y la puesta en valor del papel social del empresario.

IV CONGRESO IBEROAMERICANO Y EL THINK TANK DE CEAPI

Entre los grandes hitos alcanzados desde la celebración de la última asamblea de socios en enero de 2020, destaca la celebración del IV Congreso Iberoamericano CEAPI para líderes de compañías y familias empresarias. "Pasará a nuestra historia por ser el más pequeño en cuanto a número de participantes, pero el más grande debido al momento que vivimos, un congreso que ha supuesto el reencuentro del mundo empresarial iberoamericano tras la pandemia", ha resaltado Vilanova.

El congreso ha contado con la presencia de destacados empresarios de Iberoamérica, así como con el respaldo institucional del presidente del Gobierno, Pedro Sánchez, que inauguró las jornadas; del alcalde de Madrid, José Luis Martínez Almeida, que dio la bienvenida, y de S.M. el Rey, que clausuró el encuentro y recibió un homenaje por parte de los empresarios iberoamericanos presentes.

Además, dos días después del encuentro empresarial, el Papa Francisco recibió a una representación de jóvenes de CEAPI y de la Fundación Scholas Occurrentes, acompañados de Núria Vilanova, y de una delegación de empresarios iberoamericanos.

En el transcurso del congreso se presentó el 'Manifiesto Por la transformación de Iberoamérica: más sostenible, más social'. Un documento elaborado por CEAPI, en colaboración con la Secretaría General Iberoamericana, BID Invest y la Cátedra de Transformación Social Competitiva de la Universidad Complutense de Madrid, para impulsar la transformación económica y el impacto social de la mano de un sector privado renovado, sostenible y resiliente, y para promover un gran pacto social que favorezca las alianzas público-privadas.

Firmado por más de 120 empresarios, el escrito ha sido la inspiración para desarrollar la campaña 'Creer y Crear en Iberoamérica', una narración en la que los líderes empresariales iberoamericanos compartirán su experiencia como actores de una transformación sostenible y responsable.

CEAPI ha señalado que aspira a convertirse "en un think tank con la capacidad de generar estudios". Así, el economista Germán Ríos, que fue director corporativo de Asuntos Estratégicos de CAF, Banco de Desarrollo de América Latina, se incorpora como director de investigación y estudios de CEAPI.

En este contexto, 'El papel del sector privado en tiempos de pandemia. Ideas para el debate' ha sido el primer documento de los muchos que este consejo "llevará a cabo en pro al desarrollo de Iberoamérica". "En este estudio se aborda el concepto de que para hacer frente a la crisis se necesita potenciar la colaboración público-privada para

Palacio de la Moncloa

Medio	lamoncloa.gob.es	Fecha	30/06/2021
Soporte	Prensa Digital	País	España
U. únicos	9941	V. Comunicación	1 735 EUR (2,064 USD)
Pág. vistas	35 533	V. Publicitario	617 EUR (733 USD)

CEAPI

https://www.lamoncloa.gob.es/gobierno/agenda/Paginas/2021/300621-agendagobierrno.aspx?qfr=32

Agenda del Gobierno

Miércoles 30 de junio de 2021

Presidente del Gobierno

09:00 h. Comparece ante el Pleno del Congreso de los Diputados para informar sobre las últimas reuniones del Consejo Europeo y sobre la situación política y económica.

Vicepresidenta primera y ministra de la Presidencia, Relaciones con las Cortes y Memoria Democrática

09:00 h. Asiste al Pleno del Congreso de los Diputados.

Vicepresidenta segunda y ministra de Asuntos Económicos y Transformación Digital

09:00 h. Asiste al Pleno del Congreso de los Diputados.

10:30 h. Interviene en el Opening Interview Politico's Competitive Europe Summit.

14:00 h. Participa en Lisboa en la Cumbre sobre la Recuperación.

Vicepresidenta tercera y ministra de Trabajo y Economía Social

09:00 h. Asiste al Pleno del Congreso de los Diputados.

Vicepresidenta cuarta y ministra para la Transición Ecológica y el Reto Demográfico

09:00 h. Asiste al Pleno del Congreso de los Diputados.

15:00 h. Interviene por videoconferencia en el Foro Global de Alto Nivel sobre Transición Energética organizado por la Agencia Internacional de las Energías Renovables (IRENA)

Ministra de Asuntos Exteriores, Unión Europea y Cooperación

09:00 h. Asiste al Pleno del Congreso de los Diputados.

17:00 h. Se reúne, en el Palacio de Santa Cruz, con la presidenta del Gobierno de La Rioja, Concha Andreu.

18:00 h. Es entrevistada en Bloomberg TV.

19:30 h. Asiste a la presentación de la Guía Diplomática Gastronómica, en el Casino de Madrid (C/ Alcalá, 15).

20:30 h. Asiste a la cena de la Asamblea Anual de Socios del Consejo Empresarial Alianza por Iberoamérica (CEAPI), en el Casino de Madrid.

Ministro de Justicia

09:00 h. Asiste al Pleno del Congreso de los Diputados.

Ministra de Defensa

09:00 h. Asiste al Pleno del Congreso de los Diputados.

Palacio de la Moncloa

Medio	lamoncloa.gob.es	Fecha	30/06/2021
Soporte	Prensa Digital	País	España
U. únicos	9941	V. Comunicación	1 735 EUR (2,064 USD)
Pág. vistas	35 533	V. Publicitario	617 EUR (733 USD)

CEAPI

https://www.lamoncloa.gob.es/gobierno/agenda/Paginas/2021/300621-agendagobierrno.aspx?qfr=32

13:00 h. Preside el acto de clausura del Seminario Internacional de Seguridad y Defensa organizado por la Asociación de Periodistas Europeos, en la Fundación Diario Madrid (C/ Larra, 14)

Ministra de Hacienda

09:00 h. Asiste al Pleno del Congreso de los Diputados.

Ministro del Interior

09:00 h. Asiste al Pleno del Congreso de los Diputados.

Ministro de Transportes, Movilidad y Agenda Urbana

09:00 h. Asiste al Pleno del Congreso de los Diputados.

16:30 h. Visita, junto a la delegada del Gobierno en Cantabria, Ainoa Quiñones, el Ayuntamiento de Castro Urdiales donde es recibido por la alcaldesa, Susana Herrán.

18:30 h. Supervisa, acompañado por la delegada del Gobierno en Cantabria, las obras del Ramal Sierrapando-Barreda de la A-67 y la mejora de los enlaces de Sierrapando, Barreda y Torrelavega.

Ministra de Educación y Formación Profesional

09:00 h. Asiste al Pleno del Congreso de los Diputados.

Ministra de Industria, Comercio y Turismo

09:00 h. Asiste al Pleno del Congreso de los Diputados.

Ministro de Agricultura, Pesca y Alimentación

09:00 h. Asiste al Pleno del Congreso de los Diputados.

Ministro de Política Territorial y Función Pública

09:00 h. Asiste al Pleno del Congreso de los Diputados.

Ministro de Cultura y Deporte

09:00 h. Asiste al Pleno del Congreso de los Diputados.

17:00 h. Asiste en Getafe a la inauguración del Centro Deportivo 'Alejandro Blanco' para personas refugiadas acogidas por la Comisión Española de Ayuda al Refugiado (CEAR)

21:30 h. Es entrevistado en el programa 'Tablero Deportivo' de RNE.

23:30 h. Es entrevistado en el programa 'El Partidazo' de la Cadena COPE.

Ministra de Sanidad

09:00 h. Asiste al Pleno del Congreso de los Diputados.

12:00 h. Preside por videoconferencia, junto al ministro de Política Territorial y Función Pública, la reunión del Consejo Interterritorial del Sistema Nacional de Salud, en el Salón de Pasos Perdidos del Senado.

18:30 h. Comparece en rueda de prensa para informar de lo tratado en el Consejo Interterritorial del SNS, en el Senado.

Ministra de Derechos Sociales y Agenda 2030

09:00 h. Asiste al Pleno del Congreso de los Diputados.

Ministro de Ciencia e Innovación

09:30 h. Interviene, a través de un vídeo grabado, en la inauguración del curso 'Medicina de precisión: ciencia y tecnología al servicio de la transformación del sistema sanitario', organizado por el Instituto de Salud Carlos III, en los Cursos de Verano de la Universidad Internacional Menéndez Pelayo (UIMP)

Medio	lamoncloa.gob.es	Fecha	30/06/2021
Soporte	Prensa Digital	País	España
U. únicos	9941	V. Comunicación	1 735 EUR (2,064 USD)
Pág. vistas	35 533	V. Publicitario	617 EUR (733 USD)

https://www.lamoncloa.gob.es/gobierno/agenda/Paginas/2021/300621-agendagobierrno.aspx?qfr=32

10:00 h. Interviene en San Sebastián en la inauguración de la planta de la compañía biotecnológica Viralgen en el Parque Científico y Tecnológico de Gipuzkoa (Mikeletegi Pasealekua, 53)

21:00 h. Interviene, a través de un vídeo grabado, en la jornada Asteroid Day con motivo del Día Internacional de los Asteroides.

Ministra de Igualdad

09:00 h. Asiste al Pleno del Congreso de los Diputados.

Ministro de Universidades

09:00 h. Asiste al Pleno del Congreso de los Diputados.

La Moncloa

Este sitio web utiliza cookies propias y de terceros para mantener la sesión, ofrecerle una mejor experiencia de usuario y obtener datos estadísticos de navegación de los usuarios. Para más información vea la Política de cookies

Aceptar Rechazar

Mapa del sitio | Aviso legal | Accesibilidad | Carta de [illegible]atos | Política de cookies

Medio	MSN España	Fecha	26/06/2021
Soporte	Prensa Digital	País	España
U. únicos	95 035	V. Comunicación	6 340 EUR (7,571 USD)
Pág. vistas	475 179	V. Publicitario	2215 EUR (2645 USD)

https://www.msn.com/es-es/dinero/empresa/los-amodio-y-tyrus-inyectan-36-millones-de-euros-en-ohl/ar-AALrDTB

Este sitio utiliza cookies para análisis y para mostrar contenido y anuncios personalizados. Al continuar navegando por este sitio, aceptas este uso. Más información

Los Amodio y Tyrus inyectan 36 millones de euros en OHL

Europa Press | Hace 8 horas | europapress



Los principales accionistas de OHL, los hermanos mexicanos Amodio, y Tyrus, un fondo acreedor vinculado a la deuda de Grupo Villar Mir, han suscrito una ampliación de capital de 36,4 millones de euros en la compañía, como parte del proceso de refinanciación aprobado recientemente y que supondrá reducir la deuda de la constructora en 105 millones de euros.

MADRID, 25 (EUROPA PRESS)

Una vez acreditados estos desembolsos, la compañía ha comunicado a la Comisión Nacional del Mercado de Valores (CNMV) que ya han quedado cumplidas todas las condiciones suspensivas a las que estaba sometido el plan de reestructuración.

Esta semana también ha tenido lugar la ampliación de capital de 35 millones de euros dirigida a todos los accionistas y que se cubrió en un 98,13% durante el periodo de suscripción preferente y el resto durante el periodo de asignación adicional.

La compañía tiene previsto que los nuevos títulos se admitan a negociación el próximo 28 de junio. Este viernes, sus títulos caen alrededor de un 3,5%, hasta los 0,62 euros por acción, que se suma a la caída del 10,6% registrada el jueves, con motivo de la dilución que suponen estas operaciones para los accionistas.

No obstante, la compañía ha conseguido mantenerse por encima del precio al que cayeron su acciones el pasado mes de enero, cuando anunció la operación y sus títulos se desplomaron hasta los 0,51 euros por título.

El plan de la constructora establece otra futura ampliación mediante capitalización de deuda como compensación de créditos para atender la capitalización parcial de los bonos de OHL en un importe de algo más de 68 millones de euros.

© 2021 Microsoft Privacidad y cookies Términos de uso Sobre nuestra publicidad Danos tu opinión Ayuda MSN en el mundo

europa press

Medio	Europa Press	Fecha	22/06/2021
Soporte	Prensa Digital	País	España
U. únicos	555 666	V. Comunicación	16 140 EUR (19,196 USD)
Pág. vistas	814 287	V. Publicitario	4800 EUR (5709 USD)

CEAPI

https://epservices.eprensa.com/cgi-bin/view_digital_media.cgi?subclient_id=3158&comps_id=449002850

Hispasat consigue un préstamo de más de 67 millones para el lanzamiento de su nuevo satélite



Archivo - El presidente de Hispasat, Jordi Hereu, durante la inauguración del IV Congreso Iberoamericano del Consejo Empresarial Alianza por Iberoamérica (CEAPI), a 17 de mayo de 2021, en Madrid, (España). - Isabel Infantes - Europa Press - Archivo

europa press comunicados

El satélite ya ha alquilado el 30% de su capacidad y será lanzado con un vehículo de SpaceX

MADRID, 22 Jun. (EUROPA PRESS) -

Hispasat ha conseguido un préstamo de 80,7 millones de dólares (67,6 millones de euros al cambio) para financiar el servicio y el seguro de lanzamiento de su nuevo satélite Amazonas Nexus, previsto para para finales de 2022.

La financiación ha sido aprobada por el consejo de administración del Export-Import Bank (Exim-Bank), la agencia de créditos y exportaciones de Estados Unidos, en la que supone la primera financiación de este tipo para el sector del satélite desde 2015, según la compañía española.

La empresa completa así la financiación del segmento espacial de su nuevo satélite que será puesto en órbita con un vehículo de lanzamiento Falcon 9 de SpaceX.

El pasado mayo, el operador había firmado la financiación para la fabricación del satélite con BPI France y otras cuatro entidades financieras por un importe de 129 millones de euros.

"La sólida situación financiera de Hispasat, con uno de los niveles de endeudamiento más bajos de todo el sector, nos ha permitido culminar con éxito esta operación de financiación, gracias a la cual
podremos dar la mejor respuesta a las nuevas necesidades de nuestros clientes", ha señalado el consejero delegado de Hispasat, Miguel Ángel Panduro.

El Amazonas Nexus es un satélite de alto rendimiento con una arquitectura

europa press

Medio	Europa Press	Fecha	22/06/2021
Soporte	Prensa Digital	País	España
U. únicos	555 666	V. Comunicación	16 140 EUR (19,196 USD)
Pág. vistas	814 287	V. Publicitario	4800 EUR (5709 USD)

https://epservices.eprensa.com/cgi-bin/view_digital_media.cgi?subclient_id=3158&comps_id=449002850

innovadora que combina las bandas Ku y Ka para optimizar las comunicaciones y multiplicar la capacidad disponible para uso comercial.

El satélite está siendo construido por Thales Alenia Space y sustituirá al Amazonas 2. Asimismo, tendrá cobertura para todo el continente americano, los corredores norte y sur del Atlántico y Groenlandia.

Hasta el momento, Hispasat cuenta con acuerdos comerciales en el sector de la aviación, gubernamental y de la conectividad que suponen que el 30% de la capacidad del Amazonas Nexus.

Para leer más

Hispasat

Taboola Feed



Nürnberg: Das ist Ihre Wohnung jetzt wert

Hausgold | Patrocinado



Einbettzimmer im Krankenhaus schon ab 12,57 €. Jetzt sichern!

Neu: Einbettzimmer jetzt auch bei Diabetes möglich

VFD | Patrocinado



Kostenloses Webinar: sicher, flexibel und renditestark anlegen.

Allvest - Powered by Allianz | Patrocinado



Lasvocesdelpueblo

Medio	Las voces del pueblo	Fecha	12/06/2021
Soporte	Prensa Digital	País	España
U. únicos	195	V. Comunicación	501 EUR (606 USD)
Pág. vistas	629	V. Publicitario	175 EUR (211 USD)

CEAPI

https://epservices.eprensa.com/cgi-bin/view_digital_media.cgi?subclient_id=3158&comps_id=441510022

Esta web usa Cookies propias y de terceros para ofrecer un mejor servicio y hacer estadísticas de datos de uso. Acéptalas antes de seguir navegando con plena funcionalidad. Si quieres más información o modificar su configuración seleccione

Ajustes Acepto Leer más..

PP: "Sánchez tiene el síndrome de Estocolmo, engaña" que los separatistas y Bildu "buscan la concordia"

.El presidente del PP, Pablo Casado Blanco, sobre los indultos a condenados por el Procés, ha incidido en que el jefe del ejecutivo se apoyó en estas fuerzas políticas separatistas y proetarras para conseguir la investidura sin llamar al PP. "Se entregó a Bildu a cambio de mancillar a las víctimas del terrorismo"

Me gusta Twittear

Lasvocesdelpueblo
12/06/2021



FOTOGRAFÍA. MADRID (ESPAÑA), 18.05.2021.- El presidente de PP, Pablo Casado, intervienen en el IV Congreso Iberoamericano CEAPI para líderes de compañías y familias empresarias este martes en Madrid. Efe

Lasvocesdelpueblo y Agencias.- Cartagena (Murcia) España, sábado 12 de junio de 2021. El presidente del Partido Popular (PP), Pablo Casado Blanco, ha asegurado este sábado que el presidente del Gobierno, Pedro Sánchez, ha sido "secuestrado" por el independentismo y la "radicalidad" porque "ha

Buscar...

Ñ PUEBLO TELEVISIÓN

Teniente General de...

Lasvocesdelpueblo

Medio	Las voces del pueblo	Fecha	12/06/2021
Soporte	Prensa Digital	País	España
U. únicos	195	V. Comunicación	501 EUR (606 USD)
Pág. vistas	629	V. Publicitario	175 EUR (211 USD)

CEAPI

https://epservices.eprensa.com/cgi-bin/view_digital_media.cgi?subclient_id=3158&comps_id=441510022

querido" y que el "pago" que le piden a cambio de su apoyo parlamentario es la Constitución y la "unidad de los españoles".

Durante la clausura de una cumbre de alcaldes y presidentes de diputaciones provinciales en Cartagena, donde ha sido investida hoy la nueva regidora, la popular Noelia Arroyo, Casado ha acusado a Sánchez de haberse "entregado" a los independentistas y ha remarcado que su partido no va a permitir que entregue la Constitución, la "legalidad y la concordia", la unidad nacional y la igualdad de los españoles para continuar en la presidencia del gobierno.

Un día antes de asistir en Madrid a la manifestación convocada contra la posible concesión de indultos a los separatistas condenados por sedición, el presidente del PP ha afirmado que Sánchez "ya no engaña a nadie" y tiene el "síndrome de Estocolmo" queriendo hacer ver que son los independentistas y los dirigentes de Bildu los que "buscan la concordia".

Casado ha incidido en que el jefe del ejecutivo se apoyó en estas fuerzas políticas separatistas y proetarras para conseguir la investidura sin llamar al PP. "Se entregó a Bildu a cambio de mancillar a las víctimas del terrorismo", ha señalado.

El dirigente de los populares ha apuntado que en el PP no van a ser "palmeros" de una "agenda suicida" basada en la subida de impuestos, la división de los españoles y la apuesta por los nacionalistas y "batasunos", ni tampoco lo serán para que "nadie venda la soberanía nacional por un puñado de votos".

En su opinión, si Sánchez hubiera sabido hace tres años cómo está actuando, "se haría una moción de censura a sí mismo", criticando que hable de "triunfalismo económico" con "seis millones de personas sin empleo" o de "agenda social" con "dos millones de españoles en las colas del hambre".

"Ya no cumple con su palabra y prefiere ceder España a ceder el mando", ha enfatizado antes de advertir de que las "peores décadas" de la historia de España en los siglos XIX y XX han estado marcadas por los "nacionalismos y los cantonalismos", movimientos basados en la reivindicación de las "diferencias".

En clave autonómica, Casado se ha comprometido a que el aeropuerto internacional de la Región de Murcia se llame Juan de la Cierva en caso de gobernar, añadiendo que el Gobierno está llegando al "ridículo" intentando, con estas decisiones, "dividir a los españoles" y "reescribir la historia", una vez que el ministerio de Transportes ha rechazado esta designación en virtud de la Ley de Memoria Histórica.

"Seré uno más de vosotros desde la presidencia del Gobierno muy pronto", ha espetado a los cargos populares concluyendo un discurso precedido de un minuto de silencio por Anna y Olivia y un aplauso para la madre de las niñas.

ÚLTIMAS NOTICIAS



POLÍTICA

PP: "Sánchez tiene el síndrome de Estocolmo, engaña" que los separatistas y Bildu "buscan la concordia"

2 0 12/06/2021

Lasvocesdelpueblo

Medio	Las voces del pueblo	Fecha	12/06/2021
Soporte	Prensa Digital	País	España
U. únicos	195	V. Comunicación	501 EUR (606 USD)
Pág. vistas	629	V. Publicitario	175 EUR (211 USD)

CEAPI

https://epservices.eprensa.com/cgi-bin/view_digital_media.cgi?subclient_id=3158&comps_id=441510022

Previamente, el presidente de la Región de Murcia, Fernando López Miras, ha ironizado con que Sánchez es un "desagradecido" por el veto del ministerio a que el aeropuerto de la comunidad lleve el nombre del inventor del autogiro, "gracias al cual puede ir en helicóptero".

López Miras ha censurado el "sectarismo", el "radicalismo" y el "desprecio" a la Región de Murcia del Gobierno central con este tipo de decisiones, que se suman a su intención de "cercenar" el trasvase Tajo-Segura o la demora "sin justificación" del Corredor Mediterráneo a su paso por la comunidad murciana.

Finalmente, ha aseverado que en España ha comenzado un "cambio de ciclo imparable" tras la fallida moción de censura de PSOE y Cs contra él, que permitió a los españoles darse cuenta de que "hay que votar al PP si quieren gobiernos del PP". "Cuando seas presidente, dentro de dos años -ha dicho a Casado-, recuerda que una pequeña parte de eso empezó en la Región de Murcia", ha apostillado López Miras.

Me gusta Twittear

MÁS VISITADOS



ESPAÑA

Ultimátum de los "militares" a Sánchez hasta el 23-O, irán a Cataluña aplicar el Artículo 8

Lasvocesdelpueblo 19/10/2019

108928 1



El «barco taxi» de Alemania navega rumbo a España con 150 inmigrantes ilegales expulsados de Italia



"Todo lo que está ocurriendo en España lo viví exactamente igual en Venezuela"

Más : engaña" que los separatistas y Bildu "buscan la concordia" , PP: "Sánchez tiene el síndrome de Estocolmo

Lasvocesdelpueblo

Diario digital español dedicado a noticias sobre el separatismo en Cataluña y resto de España.
Lasvocesdelpueblo (Ñ Pueblo)

Publicación Anterior

Pitos, abucheos y gritos de "mentiroso" y "sinvergüenza" en el Vistalegre VI de la sucesión de Pablo Iglesias

Lasvocesdelpueblo

Medio	Las voces del pueblo	Fecha	12/06/2021
Soporte	Prensa Digital	País	España
U. únicos	195	V. Comunicación	501 EUR (606 USD)
Pág. vistas	629	V. Publicitario	175 EUR (211 USD)

CEAPI

https://epservices.eprensa.com/cgi-bin/view_digital_media.cgi?subclient_id=3158&comps_id=441510022

ADMINISTRACIÓN

- Registro
- Acceder
- Feed de entradas
- Feed de comentarios
- WordPress.org

TELEVISIÓN



REDES SOCIALES

ACCEDER

Nombre de usuario o correo electrónico

Contraseña

Recuérdame

Público

Medio	Público.es	Fecha	11/06/2021
Soporte	Prensa Digital	País	España
U. únicos	396 000	V. Comunicación	14 532 EUR (17,673 USD)
Pág. vistas	1 354 320	V. Publicitario	4197 EUR (5104 USD)

CEAPI

https://www.publico.es/economia/ohl-ultima-venta-edificio-historico.html

OHL ultima la venta de su edificio histórico en Londres a su socio en el proyecto

Agencias • original



El histórico edificio Old War Office, en Londres.

OHL se encuentra en negociaciones "avanzadas" para la venta de toda su participación, del 49%, en el proyecto del edificio Old War Office en Londres a su socio, el grupo anglo-indio Hinduja, tras más de un año ultimando la operación.

Según comunicó la constructora controlada ahora por los hermanos mexicanos Amodio a la Comisión Nacional del Mercado de Valores (CNMV), las negociaciones están "avanzadas" para la venta a su socio en el proyecto, 57 Whitehall Investments, filial del Grupo Hinduja.

OHL, según la información aportada en las comunicaciones remitidas al mercado durante los últimos meses, valora su participación en torno a los 97,3 millones de euros, si bien la cantidad final podría variar según avancen las negociaciones.

La compañía controlada por cuatro hermanos de origen indio, que se encuentran entre las mayores fortunas británicas, se quedará con la totalidad del proyecto, una vez adquiera el 49% que OHL mantiene actualmente.

El acuerdo preliminar de venta se firmó en febrero del año pasado, pero el estallido de la crisis sanitaria hizo demorar el cierre de la operación. No obstante, desde ese momento, las condiciones que trascendieron siguen siendo las mismas.

Público

Medio	Público.es	Fecha	11/06/2021
Soporte	Prensa Digital	País	España
U. únicos	396 000	V. Comunicación	14 532 EUR (17,673 USD)
Pág. vistas	1 354 320	V. Publicitario	4197 EUR (5104 USD)

CEAPI

https://www.publico.es/economia/ohl-ultima-venta-edificio-historico.html



El presidente de OHL, Luis Amodio, durante la inauguración del IV Congreso Iberoamericano del Consejo Empresarial Alianza por Iberoamérica.

OHL enmarca esta venta en la estrategia de rotación de activos que acomete para cumplir con el plan de saneamiento de la empresa y en la escasa madurez que presenta el proyecto. También achacó la venta a la exigencia de recursos que presenta y al hecho de que no se encargue de su construcción y de que Reino Unido no sea un mercado estratégico para la empresa.

El Old War Office es un edificio histórico que fue sede del Ministerio de la Guerra y centro de operaciones de Winston Churchill durante la II Guerra Mundial. Está ubicado en el número 57 de Whitehall, muy próximo a Buckingham Palace y a la Cámara de los Comunes, Westminster Abbey, Downing Street y las sedes institucionales más importantes del Reino Unido.

La constructora se hizo con esta participación a finales de 2014 en consorcio con Hinduja con el objetivo de rehabilitar este edificio histórico, de 54.000 metros cuadrados de superficie bruta, distribuida en siete plantas, incluyendo dos plantas bajo rasante.

La cadena de hoteles de lujo Raffles Hotels & Resorts planea abrir 125 habitaciones y 85 residencias privadas en el edificio, así como nueve restaurantes y bares, un spa y espacio para tiendas.

europa press

Medio	Europa Press	Fecha	11/06/2021
Soporte	Prensa Digital	País	España
U. únicos	555 666	V. Comunicación	16 140 EUR (19,647 USD)
Pág. vistas	814 287	V. Publicitario	4800 EUR (5842 USD)

CEAPI

https://epservices.eprensa.com/cgi-bin/view_digital_media.cgi?subclient_id=3158&comps_id=440342923

OHL negocia la venta de su 49% en el proyecto Old War Office en Londres al grupo Hinduja, socio mayoritario

europa press comunicados



El presidente de OHL, Luis Amodio, durante la inauguración del IV Congreso Iberoamericano del Consejo Empresarial Alianza por Iberoamérica (CEAPI) - Isabel Infantes - Europa Press

MADRID, 11 Jun. (EUROPA PRESS) -

OHL se encuentra en negociaciones avanzadas para la venta de toda su participación del 49% en el proyecto Old War Office en Londres a su actual socio en el mismo, 57 Whitehall Investments, filial del Grupo Hinduja, según ha informado este viernes a la Comisión Nacional del Mercado de Valores (CNMV).

La compañía ha precisado que aún no se ha alcanzado un acuerdo definitivo con su socio mayoritario y que tan pronto como eso suceda informará al mercado de las condiciones básicas de la operación y el reflejo que esta tendrá en sus cuentas.

Para leer más

Londres | CNMV | OHL

Taboola Feed



AUTOPOS

Medio	Autopos.es	Fecha	09/06/2021
Soporte	Prensa Digital	País	España
U. únicos	622	V. Comunicación	595 EUR (725 USD)
Pág. vistas	3110	V. Publicitario	208 EUR (253 USD)

CEAPI

https://autopos.es/servando-andres-fuera-de-ceapi

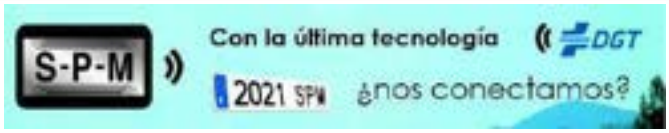



ACTUALIDAD NOTICIAS

Servando Andrés, fuera de Ceapi

"No se han cumplido las expectativas"

Por **Carlos G. Pozo** - 09/06/2021 0

Servando Andrés, quien fuera director de Logística y Operaciones en Cecauto, ya no está en Ceapi. La decisión le era comunicada el pasado viernes, apenas cuatro meses después de su llegada al mayorista socio de Dipart con implantación nacional y delegación central en Madrid.



De febrero a marzo habían ya duplicado la facturación, según le ha explicado el propio Servando Andrés a AUTOPOS, pero no ha sido suficiente: "No puedo negar que haya sido una sorpresa. El argumento expuesto es que no se han cumplido las expectativas. Quizá se esperaba la captación de todas, o la gran mayoría de las tiendas Cecauto, pero todos sabemos que después de los problemas vividos durante los últimos tiempos éstas habían buscado soluciones en otros mayoristas. En cualquier caso, teníamos un plan de negocio y lo íbamos cumpliendo".

Por ahora es el propietario de la compañía, Emilio Heranz, quien se ocupará de la dirección de la empresa. De Ceapi, Servando Andrés asegura no tener más que buenas palabras: "Tienen un equipo fantástico y durante estos meses hemos desarrollado de forma interna todo lo necesario a nivel operativo para dar un salto cualitativo importante".

Preguntado por la posible llegada a Ceapi de Jesús Lucas, director general de Cecauto, e incluso por si ésta tuviera que ver con su salida de la empresa…: "Sé que se ha comentado mucho, pero durante el tiempo que he permanecido en la compañía no se ha producido ningún movimiento en este sentido. De las cosas que no sé, prefiero no comentar nada. Al final sólo se alimentan las especulaciones…".





RECOMENDAMOS


Servando Andrés, fuera de Ceapi
09/06/2021


Los proveedores, en alerta por la falta de suministro
08/06/2021


Ancera, año uno
08/06/2021



Los mejores comentarios

Muchas gracias por dar a… **Alberto Gago** en "El sector atraviesa una grave crisis de suministro"

¿Lo peor? Lo de siempre… **Recambista cabreado** en "El sector atraviesa una grave crisis de suministro"

¿Y en qué lo hacen los demás?… **Por un momento** en "¿En qué invierte sus esfuerzos Bosch?"

Ha sido una apuesta arriesgada y… **Carlos** en "Una feria desigual"

Tienes a uno de los mejores gerentes… **Mis co…** en "No nos podemos

AUTOPOS

Medio	Autopos.es	Fecha	09/06/2021
Soporte	Prensa Digital	País	España
U. únicos	622	V. Comunicación	595 EUR (725 USD)
Pág. vistas	3110	V. Publicitario	208 EUR (253 USD)

CEAPI

https://autopos.es/servando-andres-fuera-de-ceapi



ETIQUETAS Ceapi Destacado Servando Andrés

Artículo anterior

Grupauto llega a Granada

Dejar respuesta

Comentario:

Nombre:*

Correo electrónico:*

Sitio web:

Save my name, email, and website in this browser for the next time I comment.

Información sobre protección de datos
Responsable: Market Version Press.
Fin del tratamiento: Controlar el spam, gestión de comentarios.
Legitimación: Tu consentimiento.
Comunicación de los datos: No se comunicarán los datos a terceros salvo por obligación legal.
Derechos: Acceso, rectificación, portabilidad, olvido.
Destinatarios: Tus datos se alojarán en los servidores de CDMON 10DENCEHISPAHARD, S.L. (UE).
Contacto: prensa@autopos.es
Información adicional: Más información en nuestra política de privacidad.

He leído y acepto la Política de privacidad *

Publicar comentario

quejar"

"Aportaciones para cambiar un país" ¿Y eso lo… **¿En serio? ¿Cuerno hablando de cambiar un país?** en "¿Cómo accede un recambistas a los fondos europeos?"

Y eso que ya sabes que te faltan dos de… **Juan Carlos** en "No nos podemos quejar"

Este tipo de acciones son… **Así, sí** en "¿Cómo accede un recambistas a los fondos europeos?"

Este tipo de acciones son… **Así, sí** en "¿Cómo accede un recambistas a los fondos europeos?"

Palabras de un grande **Recambista atento** en "No nos podemos quejar"



Lo último

- Servando Andrés, fuera de Ceapi
- Grupauto llega a Granada
- La eficiencia energética, clave para la competitividad
- El VO mantiene el buen ritmo





Medio	Factora de Cerveza	Fecha	09/06/2021
Soporte	Prensa Digital	País	España
U. únicos	485	V. Comunicación	567 EUR (689 USD)
Pág. vistas	2425	V. Publicitario	198 EUR (240 USD)

https://epservices.eprensa.com/cgi-bin/view_digital_media.cgi?subclient_id=3158&comps_id=438136658



UNCATEGORIZED

Ocean Beer, entre las elegidas por SeaLegacy para poner en marcha un proyecto para proteger al océano

Factoria de Cerveza — junio 9, 2021



SeaLegacy, la red mundial de comunicadores y fotógrafos dedicados a concienciar a la sociedad en la protección y el cuidado del océano y del medio ambiente, ha seleccionado a la marca de cervezas Ocean Beer para, junto a otras nueve organizaciones, fundar The Good Ocean, una iniciativa que tiene como objetivo unir fuerzas en la lucha por proteger el planeta y acabar con la destrucción masiva de los mares.

Las diez empresas que pasarán a formar parte del equipo fundador de The Good Ocean comparten, además de su amor por el océano, su compromiso en realizar un cambio real en los hábitos de consumo de la sociedad y promover la compra de productos sostenibles. Por su parte, Ocean Beer ha sido seleccionada por su propósito de velar por la preservación del océano y todas las acciones relevantes asociadas, como la limpieza de las playas o la sostenibilidad de los ecosistemas marinos.

"*The Good Ocean es una comunidad de empresarios apasionados y proactivos unidos por su voluntad de que la sostenibilidad tenga un impacto real en el mercado minorista tradicional*«, ha afirmado Cristina Mittermeier, cofundadora y presidenta de SeaLegacy. «*Los miembros fundadores de este proyecto son líderes en su sector y su modelo de negocio responde a la creciente demanda de productos sostenibles y responsables con el medio ambiente en todas las fases de la cadena de suministro. Estoy muy agradecida de que hayan accedido a alinearse con SeaLegacy, juntos trabajaremos para hacer un cambio transcendental en nuestra cultura de consumo*".

La cofundación de esta iniciativa es especialmente relevante, pues supone la primera colaboración que SeaLegacy lleva a cabo desde su creación en 2014 por parte de Cristina Mittermeier, pionera en el mundo de la fotografía activista, y Paul Nicklen, reconocido fotógrafo polar de National Geographic.

«*Valoramos enormemente el trabajo ejemplar que hace SeaLegacy, a través de la fotografía, para concienciar e*





Eventos Destacados

JUNIO, 2021

Sin Eventos

Opinión



Un Barcelona Beer Challenge maduro y brillante por Israel G. Montejo

junio 1, 2021



Cuando venderlo todo no lo es todo por Charo Barco y Javier León

mayo 10, 2021



Cervezas y viajes, una forma diferente de hacer turismo por Carlos Sanz

mayo 6, 2021

Medio	Factora de Cerveza	Fecha	09/06/2021
Soporte	Prensa Digital	País	España
U. únicos	485	V. Comunicación	567 EUR (689 USD)
Pág. vistas	2425	V. Publicitario	198 EUR (240 USD)

https://epservices.eprensa.com/cgi-bin/view_digital_media.cgi?subclient_id=3158&comps_id=438136658

impactar positivamente generando los recursos y vías necesarias para un futuro mejor para nuestro océano. Por eso nos enorgullece tanto haber sido elegidos para formar parte de The Good Ocean y seguir afianzando nuestra relación«, ha explicado Carolina Manhusen Schwab, presidenta y cofundadora de la Fundación Ocean Born, organización que comercializa Ocean Beer.

Manhusen Schwab ha sido galardonada recientemente con el premio "Mujer Emprendedora y Líder en Iberoamérica», otorgado por el IV Congreso Iberoamericano CEAPI. "*La unión hace la fuerza y juntos lucharemos por liderar un cambio real y necesario en el cuidado de nuestros ecosistemas marinos*", ha manifestado.

Las otras organizaciones que conforman el equipo fundador de The Good Ocean son: Good Juju Ink, PAKA APPAREL, KOS, Goldilocks Goods, Laykhaus, Blue Marble Investments, Lowepro, Daria Hope y Sheringham Distillery.

¿Quieres recibir más noticias como esta?

Apúntate a nuestra newsletter y recibe todos los viernes un resumen de las noticias de la semana

Nombre | Tu email | Enviar

Etiquetas: *Good Ocean*, *Ocean Beer*, *SeaLegacy*

PREVIOUS POST

Basqueland Brewery prevé duplicar su producción en 2023 y alcanzar los 1,2 millones de litros

SIGUIENTE POST

This is the most recent story.

Related Posts



No hay comentarios

Deja una respuesta

Tu dirección de correo electrónico no será publicada. Los campos obligatorios están marcados con *

Nombre (obligatorio)

E-Mail (obligatorio)

Website


El lúpulo está aquí para quedarse, por Xavier Serra
abril 26, 2021


10 lecturas cerveceras para el Día del Libro recomendadas por Francisco Encarnación
abril 23, 2021


La cerveza artesana de Madrid exhibe músculo y orgullo por Israel G. Montejo
abril 13, 2021

Instagram

No images found!
Try some other hashtag or username

Etiquetas

AECAI Arriaca Barcelona Beer Challenge Barcelona Beer Festival BeerMad Birra&Blues CCVK Cervecera Peninsula Cerveceros de España Cervecería L´Europe Cervesa Espiga Cerveza Arriaca Cerveza Bizarra Cerveza Domus Cerveza Gabarrera Cerveza La Cibeles Cerveza La Sagra Cerveza La Virgen Cerveza SanFrutos Cervezas La Virgen Cerveza Tyris Domus Estrella Galicia factoriadecerveza.com Fogg Bar Foro Meet the Beer Four Lions Brewery freaks brewing Garage Beer Co Heineken Jesús León La Axarca La Domadora y el León La Quince La Sagra La Tape la tienda de la cerveza Mahou San Miguel Mikel Rius Monkey Beer Nómada Brewing Pilsner Urquell Sevebrau Speranto Zeta Beer

Entradas recientes

Ocean Beer, entre las elegidas por SeaLegacy para poner en marcha un proyecto para proteger al océano

Basqueland Brewery prevé duplicar su producción en 2023 y alcanzar los 1,2 millones de litros

Byra lanza Summer Ipa, una edición limitada a 900 litros con el lúpulo como protagonista

Eduardo Cano, Cátedra Beer: «Hay que avanzar en la calidad de la cerveza y el cuidado del medio ambiente»

Fogg Bar recupera sus Meet the Brewer con la presencia de Cristiana Sáez, de Sáez & Son

LA RAZÓN

Medio	La Razón	Fecha	07/06/2021
Soporte	Prensa Digital	País	España
U. únicos	600 000	V. Comunicación	17 126 EUR (20,822 USD)
Pág. vistas	338 990	V. Publicitario	4946 EUR (6013 USD)

CEAPI

https://www.larazon.es/television/20210607/wvnvsjmc2zevhpwrcj6pt2453u.html

¿Cuánto cobra Javier Tebas como Presidente de LaLiga?

El directivo y empresario se mojó en el Caso Zozulya o el racismo en el fútbol



El presidente de LaLiga, Javier Tebas, durante la inauguración del IV Congreso Iberoamericano del Consejo Empresarial Alianza por Iberoamérica (CEAPI),Isabel Infantes Europa Press

La Razón
Icono Whatsapp
Icono Facebook
Icono Twitter
Icono correo

Creada.07-06-2021 | 17:42 H
/
Última actualización.07-06-2021 | 17:42 H

Medio	La Razón	Fecha	07/06/2021
Soporte	Prensa Digital	País	España
U. únicos	600 000	V. Comunicación	17 126 EUR (20,822 USD)
Pág. vistas	338 990	V. Publicitario	4946 EUR (6013 USD)

https://www.larazon.es/television/20210607/wvnvsjmc2zevhpwrcj6pt2453u.html

¿Sigue pensando Javier Tebas que los futbolistas cobran mucho? El presidente de LaLiga analiza esta cuestión en Salvados, **bromeando con que le "tendrían que dar una medalla** en la casa Porsche, en la casa Lamborghini o en la casa Ferrari porque cada vez compran más coches los jugadores de fútbol". "No me gusta, tenemos que replantearnos un poco la situación de lo que genera esta industria y cómo tenemos que repartir más riqueza", ha respondido a Gonzo.

En este sentido, cree el dirigente deportivo que "a lo mejor llega el momento en que hay que replantearse cómo repartir mejor estas riquezas". Gonzo se ha mostrado sorprendido por esta respuesta, dado que este año Tebas ha conseguido el mejor sueldo desde que es presidente de LaLiga: **3,5 millones de euro**s. El presidente de la competición ha asegurado que no está al margen de la crisis y tacha de "moda" el bajarse los sueldos.

"Me gustaría saber cuánto tiempo se lo han bajado los demás", ha apuntado Tebas, que ha señalado: "**Es mucho mejor lo que hago que bajarme el sueldo**". Así, afirma que gana "lo que han decidido los clubes". Y ha añadido: "Creo que es algo demagógico. Si hubiese tenido que bajarme el salario para mantener la viabilidad de la institución, me lo hubiese bajado".

LA RAZÓN

Medio	La Razón	Fecha	07/06/2021
Soporte	Prensa Digital	País	España
U. únicos	600 000	V. Comunicación	17 126 EUR (20,822 USD)
Pág. vistas	338 990	V. Publicitario	4946 EUR (6013 USD)

CEAPI

https://www.larazon.es/television/20210607/wvnvsjmc2zevhpwrcj6pt2453u.html

"**En el fútbol se amañaban infinidad de partidos**". Así se expresó **Augusto César Lendoiro**, expresidente del Real Club Deportivo de la Coruña, en 2019. Una cuestión que ha querido poner Gonzo sobre la mesa para tratar con él y con el expresidente del Fútbol Club Barcelona, **Joan Gaspart**, este tipo de prácticas. ¿A día de hoy todavía se siguen amañando partidos? "Cuando se llegaba a los últimos partidos de temporada, unos cuantos equipos pactaban el resultado según le favoreciese a unos o a otros", ha explicado Lendoiro, que en ese momento ha señalado directamente a Gaspart.

"**El especialista para ganar es este señor**", ha asegurado el expresidente del Depor, refiriéndose al final de Liga de la temporada 93-94. En el último partido del campeonato el club gallego recibió al Valencia. El árbitro pitó un penalti decisivo al final del partido a favor de los de Lendoiro. Đukić lanzó y falló, lo que provocó la euforia de los culés, que ganaban así la Liga, pero también del portero del Valencia. "Nunca entendí su alegría", ha reconocido Gonzo, recordando que en ese momento el Valencia no se jugaba nada.

Esto ha llevado al periodista de Salvados a preguntar a Gaspart directamente: **¿primó el Barça a los jugadores del Valencia aquella noche?** Dado que el delito ya habría prescrito, le ha pedido que confiese. Aunque Lendoiro le ha señalado varias veces y los propios jugadores del Valencia aseguraron en su momento que ocurrió, Gaspart ha negado en todo momento la mayor. Para ello, ha puesto un ejemplo muy ilustrativo que puedes ver en este vídeo.

Archivado en:
Javier Tebas/LaLiga Santander/La Sexta

Ver comentarios
Icono Whatsapp
Icono Facebook
Icono Twitter
Icono correo
Accede a tu cuenta para comentar

Más leídas

1. Gente. Belén Esteban inicia una nueva batalla económica contra Jesulín
2. Gente. "Ya lo sabían": sale a la luz la verdad sobre el despido de Antonio David en Sálvame
3. Cultura. Ni Queen ni los Beatles: estos son los 15 discos más vendidos de la historia
4. Madrid. Isa Serra renuncia a su escaño en la Asamblea de Madrid a pocos días de la sentencia del Supremo
5. Sociedad. Covid-19: El virólogo alemán de referencia avisa de qué les pasará a quienes no se vacunen

EntretenimientoBit

Medio	entretenimientobit.com	Fecha	07/06/2021
Soporte	Prensa Digital	País	España
U. únicos	720	V. Comunicación	613 EUR (744 USD)
Pág. vistas	3601	V. Publicitario	214 EUR (260 USD)

CEAPI

https://epservices.eprensa.com/cgi-bin/view_digital_media.cgi?subclient_id=3158&comps_id=436866565

ECONOMÍA

Click here for Knowledge Graphs about this news
- NewsGalaxy X NewsUniverse

El Congreso debate ampliar y flexibilizar las ayudas directas a empresas frente al covid

Por **SentiLecto by NaturalTech**

JUN 7, 2021 Congreso, Congreso de los Diputados, Coronavirus, el Gobierno, la Clasificación Nacional de Actividades Económicas, Pleno de el Congreso, Vox

Por: SentiLecto

El Pleno del Congreso va a debatir este martes una iniciativa de Vox para ampliar el valor de 7.000 millones de euros visto para ayudas directas a empresas afectadas por la crisis causada por la pandemia de Covid-19 y flexibilizar los pedidos de acceso.

Respecto a las cotizaciones, en su iniciativa, a la que ha tenido acceso Europa Press, Vox plantea que los autónomos puedan modificar con mayor frecuencia de base de cotización de forma voluntaria, al crecimiento o a la baja, a lo largo del ejercicio, y que los mayores de 48 años puedan adecuar de forma voluntaria su cotización a sus desempeños profesionales o empresariales.

Hace 1 mes, empezaba en Madrid el cuarto Congreso Iberoamericano del Consejo Empresarial Alianza por Iberoamérica, en el que hasta se reunirían varios líderes empresariales del lugar para debatir el papel social de la empresa como partícipe de un nuevo estado del bienestar y la recuperación pospandémica, el lunes 17 de mayo.

En 10 meses, así, esta formación va a defender ante el Pleno del Congreso una proposición no de ley registrada a finales y con la que solicitaban un reparto » equitativo » de esta estrategia de ayudas.

Desde esta formación también plantean que los autónomos societarios puedan inferir su cotización en el Impuesto sobre Sociedades y favorecer retribuciones fiscales para las bases imponibles generales negativas para los autónomos que se hayan observado obligados a cerrar su negocio con causa de las limitaciones derivadas del Covid.

En ella, lamentan que la cuantía vista por el Gobierno en este decreto ley, 7.000 millones, es un «valor insuficiente», lamentan su restricción a 98 áreas de los 538 existentes en la Clasificación Nacional de Actividades Económicas y critican que los pedidos de acceso vistos «van a hacer prácticamente imposible que se logre entrar a las mismas».

ENTRADAS RECIENTES

A promessa de Taremi que não ficou esquecida pelos companheiros de seleção

Mayweather ha vuelto para luchar con un youtuber al que no ha podido noquear

El Congreso debate ampliar y flexibilizar las ayudas directas a empresas frente al covid

Sánchez Llibre a Sánchez y Aragonès solicita: «»no se cansen de conversar»».

Rezago en la vacunación en contra del covid-19 entre los adolescentes podría postergar el retorno a la normalidad en EE.UU. previenen los especialistas

BUSCAR NOTICIAS POR

Buscar

BUSCAR NOTICIAS DE

junio 2021

L	M	X	J	V	S	D
	1	2	3	4	5	6
7	8	9	10	11	12	13

El Día de Segovia

Medio	El Dia de Segovia	Fecha	06/06/2021
Soporte	Prensa Digital	País	España
U. únicos	174	V. Comunicación	585 EUR (711 USD)
Pág. vistas	592	V. Publicitario	174 EUR (211 USD)

CEAPI

https://www.eldiasegovia.es/noticia/Z5F635B6E-AA82-B9D7-B0EF85044DBB494A/202106/verdades-y-mentiras-de-la-salud



EL BLOC DEL GACETILLERO

Jesús Fonseca

Periodista

Verdades y mentiras de la salud

06/06/2021

Lleva doce años aupando la vida, a través de un trabajo paciente y de calidad, con la alimentación saludable y el abandono de malas prácticas como herramientas. A Alfredo Bataller se le conoce , dentro y fuera de España, por su éxito en demostrar que es posible añadir años a la vida y vida a los años, con una alimentación sana, unida a pequeños hábitos que nos dan la medida de las grandes cosas. Estarás de acuerdo conmigo, amable lector, en que la salud es el bien más preciado, la mayor riqueza. Lo ha vuelto a repetir este fin de semana, en un encuentro de la CEAPI, que ha puesto a debatir a los pequeños y medianos empresarios del mundo hispano más influyentes y que ni siquiera el Rey Felipe, atento siempre a la letra menuda del vivir, quiso perderse. La educación nutricional, unida al ejercicio saludable y al trabajo interior, pondrían contra las cuerdas a dolencias tan devastadoras como el cáncer, la diabetes o las enfermedades cardiovasculares, por citar sólo algunas. Queda muchísimo por hacer; pero cada día más profesionales de la medicina, se niegan a que no sean los laboratorios quiénes los formen. Son médicos que lo tienen claro: prefieren una cesta de la compra saludable, a tener empastillados a sus pacientes, disparando hasta la indecencia el beneficio de quienes prefieren la farmacia como única alternativa. Alfredo Bataller, el fundador de SHA, el lugar español de referencia al que llegan personas de todo el mundo en busca de sanación y bienestar para sus vidas, es uno de los pioneros en demostrar empíricamente, y no a base de camelancias y mamandurrias, que hay solución a la enfermedad y el dolor más allá de la química y del quirófano. Bataller, uno de esos compatriotas nuestros anticipativos y revolucionarios a los que tanto debe España, ha pronunciado esta semana una conferencia en la que demostró, una vez más, La incidencia positiva no, lo siguiente, de la dieta en la aparición de cualquier enfermedad. Alfredo Bataller dio, por ejemplo, sencillos enfoques para mantener

Más artículos de Jesús Fonseca

La mística del instante
23/05/2021

Espías del imperio
09/05/2021

Catastrofistas pasivos
02/05/2021

Rafael Benjumea
11/04/2021

Yoga mental
28/03/2021

[Todas las firmas]



El Día de Segovia

Medio	El Dia de Segovia	Fecha	06/06/2021
Soporte	Prensa Digital	País	España
U. únicos	174	V. Comunicación	585 EUR (711 USD)
Pág. vistas	592	V. Publicitario	174 EUR (211 USD)

CEAPI

https://www.eldiasegovia.es/noticia/Z5F635B6E-AA82-B9D7-B0EF85044DBB494A/202106/verdades-y-mentiras-de-la-salud

un corazón sano: actividad física, peso saludable, colesterol a raya, no fumar o aparcar el azúcar y el alcohol en todas sus formas. Millones de muertes y gasto innecesario, podrían evitarse; pero el negocio tiene motivos que la razón no entiende. Sólo algunas personas, tan serias y valientes como Bataller, son capaces de ponerle el cascabel al gato. Un diez para el fundador de SHA, un lugar de esos donde «la vida depone sus espinas».

LAS MÁS VISTAS

OPINIÓN
Casado, en Ceuta

OPINIÓN
Sin gol

EDITORIAL
Las nuevas tarifas de la luz y los beneficios caídos del cielo

OPINIÓN
La memoria

sumando comunicación

Kiosko Contacto RSS Aviso Legal Condiciones Generales de contratación Política de Cookies Política de Privacidad

El Día de Segovia se basa en el Sistema de Gestión de Contenido desarrollado por Escrol

Auditado por OJD

> Otras webs del Grupo Promecal

Diario de Ávila Diario de Burgos Diario Palentino El Dia de Segovia El Dia de Soria El Día de Valladolid El Día de la Rioja La Tribuna de Albacete
La Tribuna de Ciudad Real La Tribuna de Cuenca La Tribuna de Guadalajara La Tribuna de Talavera La Tribuna de Toledo CyLTV Navarra Televisión 7 La Rioja

Diario de Burgos

Medio	Diario de Burgos	Fecha	06/06/2021
Soporte	Prensa Digital	País	España
U. únicos	70 349	V. Comunicación	5 433 EUR (6,610 USD)
Pág. vistas	268 398	V. Publicitario	1898 EUR (2309 USD)

CEAPI

https://www.diariodeburgos.es/noticia/Z5F635B6E-AA82-B9D7-B0EF85044DBB494A/202106/verdades-y-mentiras-de-la-salud



EL BLOC DEL GACETILLERO

Jesús Fonseca

Periodista

Verdades y mentiras de la salud

06/06/2021

Lleva doce años aupando la vida, a través de un trabajo paciente y de calidad, con la alimentación saludable y el abandono de malas prácticas como herramientas. A Alfredo Bataller se le conoce , dentro y fuera de España, por su éxito en demostrar que es posible añadir años a la vida y vida a los años, con una alimentación sana, unida a pequeños hábitos que nos dan la medida de las grandes cosas. Estarás de acuerdo conmigo, amable lector, en que la salud es el bien más preciado, la mayor riqueza. Lo ha vuelto a repetir este fin de semana, en un encuentro de la CEAPI, que ha puesto a debatir a los pequeños y medianos empresarios del mundo hispano más influyentes y que ni siquiera el Rey Felipe, atento siempre a la letra menuda del vivir, quiso perderse. La educación nutricional, unida al ejercicio saludable y al trabajo interior, pondrían contra las cuerdas a dolencias tan devastadoras como el cáncer, la diabetes o las enfermedades cardiovasculares, por citar sólo algunas. Queda muchísimo por hacer; pero cada día más profesionales de la medicina, se niegan a que no sean los laboratorios quiénes los formen. Son médicos que lo tienen claro: prefieren una cesta de la compra saludable, a tener empastillados a sus pacientes, disparando hasta la indecencia el beneficio de quienes prefieren la farmacia como única alternativa. Alfredo Bataller, el fundador de SHA, el lugar español de referencia al que llegan personas de todo el mundo en busca de sanación y bienestar para sus vidas, es uno de los pioneros en demostrar empíricamente, y no a base de camelancias y mamandurrias, que hay solución a la enfermedad y el dolor más allá de la química y del quirófano. Bataller, uno de esos compatriotas nuestros anticipativos y revolucionarios a los que tanto debe España, ha pronunciado esta semana una conferencia en la que demostró, una vez más, La incidencia positiva no, lo siguiente, de la dieta en la aparición de cualquier enfermedad. Alfredo Bataller dio, por ejemplo, sencillos enfoques para mantener

Más artículos de Jesús Fonseca

La mística del instante
23/05/2021

Espías del imperio
09/05/2021

Catastrofistas pasivos
02/05/2021

Rafael Benjumea
11/04/2021

Yoga mental
28/03/2021

[Todas las firmas]



Diario de Burgos

Medio	Diario de Burgos	Fecha	06/06/2021
Soporte	Prensa Digital	País	España
U. únicos	70 349	V. Comunicación	5 433 EUR (6,610 USD)
Pág. vistas	268 398	V. Publicitario	1898 EUR (2309 USD)

CEAPI

https://www.diariodeburgos.es/noticia/Z5F635B6E-AA82-B9D7-B0EF85044DBB494A/202106/verdades-y-mentiras-de-la-salud

un corazón sano: actividad física, peso saludable, colesterol a raya, no fumar o aparcar el azúcar y el alcohol en todas sus formas. Millones de muertes y gasto innecesario, podrían evitarse; pero el negocio tiene motivos que la razón no entiende. Sólo algunas personas, tan serias y valientes como Bataller, son capaces de ponerle el cascabel al gato. Un diez para el fundador de SHA, un lugar de esos donde «la vida depone sus espinas».

LAS MÁS VISTAS

OPINIÓN
Sin gol

OPINIÓN
Casado, en Ceuta

OPINIÓN
La memoria

OPINIÓN
Otros pagan los platos rotos

sumando comunicación

Kiosko Suscríbete Contacto RSS Aviso Legal Condiciones Generales de contratación Política de Cookies Política de Privacidad

Diario de Burgos se basa en el Sistema de Gestión de Contenido desarrollado por Escrol

Auditado por OJD

> Otras webs del Grupo Promecal

Diario de Ávila Diario de Burgos Diario Palentino El Dia de Segovia El Dia de Soria El Día de Valladolid El Día de la Rioja La Tribuna de Albacete
La Tribuna de Ciudad Real La Tribuna de Cuenca La Tribuna de Guadalajara La Tribuna de Talavera La Tribuna de Toledo CyLTV Navarra Televisión 7 La Rioja

Diario de Burgos

Medio	Diario de Burgos	Fecha	06/06/2021
Soporte	Prensa Digital	País	España
U. únicos	70 349	V. Comunicación	5 433 EUR (6,610 USD)
Pág. vistas	268 398	V. Publicitario	1898 EUR (2309 USD)

CEAPI

https://www.diariodeburgos.es/Opinion/Z5F635B6E-AA82-B9D7-B0EF85044DBB494A/202106/Verdades-y-mentiras-de-la-salud



EL BLOC DEL GACETILLERO

Jesús Fonseca

Periodista

Verdades y mentiras de la salud

06/06/2021

Lleva doce años aupando la vida, a través de un trabajo paciente y de calidad, con la alimentación saludable y el abandono de malas prácticas como herramientas. A Alfredo Bataller se le conoce , dentro y fuera de España, por su éxito en demostrar que es posible añadir años a la vida y vida a los años, con una alimentación sana, unida a pequeños hábitos que nos dan la medida de las grandes cosas. Estarás de acuerdo conmigo, amable lector, en que la salud es el bien más preciado, la mayor riqueza. Lo ha vuelto a repetir este fin de semana, en un encuentro de la CEAPI, que ha puesto a debatir a los pequeños y medianos empresarios del mundo hispano más influyentes y que ni siquiera el Rey Felipe, atento siempre a la letra menuda del vivir, quiso perderse. La educación nutricional, unida al ejercicio saludable y al trabajo interior, pondrían contra las cuerdas a dolencias tan devastadoras como el cáncer, la diabetes o las enfermedades cardiovasculares, por citar sólo algunas. Queda muchísimo por hacer; pero cada día más profesionales de la medicina, se niegan a que no sean los laboratorios quiénes los formen. Son médicos que lo tienen claro: prefieren una cesta de la compra saludable, a tener empastillados a sus pacientes, disparando hasta la indecencia el beneficio de quienes prefieren la farmacia como única alternativa. Alfredo Bataller, el fundador de SHA, el lugar español de referencia al que llegan personas de todo el mundo en busca de sanación y bienestar para sus vidas, es uno de los pioneros en demostrar empíricamente, y no a base de camelancias y mamandurrias, que hay solución a la enfermedad y el dolor más allá de la química y del quirófano. Bataller, uno de esos compatriotas nuestros anticipativos y revolucionarios a los que tanto debe España, ha pronunciado esta semana una conferencia en la que demostró, una vez más, La incidencia positiva no, lo siguiente, de la dieta en la aparición de cualquier enfermedad. Alfredo Bataller dio, por ejemplo, sencillos enfoques para mantener

Más artículos de Jesús Fonseca

La mística del instante
23/05/2021

Espías del imperio
09/05/2021

Catastrofistas pasivos
02/05/2021

Rafael Benjumea
11/04/2021

Yoga mental
28/03/2021

[Todas las firmas]



Diario de Burgos

Medio	Diario de Burgos	Fecha	06/06/2021
Soporte	Prensa Digital	País	España
U. únicos	70 349	V. Comunicación	5 433 EUR (6,610 USD)
Pág. vistas	268 398	V. Publicitario	1898 EUR (2309 USD)

CEAPI

https://www.diariodeburgos.es/Opinion/Z5F635B6E-AA82-B9D7-B0EF85044DBB494A/202106/Verdades-y-mentiras-de-la-salud

un corazón sano: actividad física, peso saludable, colesterol a raya, no fumar o aparcar el azúcar y el alcohol en todas sus formas. Millones de muertes y gasto innecesario, podrían evitarse; pero el negocio tiene motivos que la razón no entiende. Sólo algunas personas, tan serias y valientes como Bataller, son capaces de ponerle el cascabel al gato. Un diez para el fundador de SHA, un lugar de esos donde «la vida depone sus espinas».

LAS MÁS VISTAS

OPINIÓN
Casado, en Ceuta

OPINIÓN
Otros pagan los platos rotos

OPINIÓN
La memoria

OPINIÓN
La reputación
OPINIÓN| 'La reputación', por María Jesús Jabato, en Señales de vida

sumando comunicación

Kiosko Suscríbete Contacto RSS Aviso Legal Condiciones Generales de contratación Política de Cookies Política de Privacidad

Diario de Burgos se basa en el Sistema de Gestión de Contenido desarrollado por Escrol

Auditado por OJD

> Otras webs del Grupo Promecal

Diario de Ávila Diario de Burgos Diario Palentino El Dia de Segovia El Dia de Soria El Día de Valladolid El Día de la Rioja La Tribuna de Albacete
La Tribuna de Ciudad Real La Tribuna de Cuenca La Tribuna de Guadalajara La Tribuna de Talavera La Tribuna de Toledo CyLTV Navarra Televisión 7 La Rioja

Diario de Ávila

Medio	Diario de Ávila	Fecha	06/06/2021
Soporte	Prensa Digital	País	España
U. únicos	134	V. Comunicación	487 EUR (592 USD)
Pág. vistas	458	V. Publicitario	170 EUR (206 USD)

CEAPI

https://www.diariodeavila.es/Opinion/Z5F635B6E-AA82-B9D7-B0EF85044DBB494A/202106/Verdades-y-mentiras-de-la-salud



EL BLOC DEL GACETILLERO

Jesús Fonseca

Periodista

Verdades y mentiras de la salud

06/06/2021

Lleva doce años aupando la vida, a través de un trabajo paciente y de calidad, con la alimentación saludable y el abandono de malas prácticas como herramientas. A Alfredo Bataller se le conoce , dentro y fuera de España, por su éxito en demostrar que es posible añadir años a la vida y vida a los años, con una alimentación sana, unida a pequeños hábitos que nos dan la medida de las grandes cosas. Estarás de acuerdo conmigo, amable lector, en que la salud es el bien más preciado, la mayor riqueza. Lo ha vuelto a repetir este fin de semana, en un encuentro de la CEAPI, que ha puesto a debatir a los pequeños y medianos empresarios del mundo hispano más influyentes y que ni siquiera el Rey Felipe, atento siempre a la letra menuda del vivir, quiso perderse. La educación nutricional, unida al ejercicio saludable y al trabajo interior, pondrían contra las cuerdas a dolencias tan devastadoras como el cáncer, la diabetes o las enfermedades cardiovasculares, por citar sólo algunas. Queda muchísimo por hacer; pero cada día más profesionales de la medicina, se niegan a que no sean los laboratorios quiénes los formen. Son médicos que lo tienen claro: prefieren una cesta de la compra saludable, a tener empastillados a sus pacientes, disparando hasta la indecencia el beneficio de quienes prefieren la farmacia como única alternativa. Alfredo Bataller, el fundador de SHA, el lugar español de referencia al que llegan personas de todo el mundo en busca de sanación y bienestar para sus vidas, es uno de los pioneros en demostrar empíricamente, y no a base de camelancias y mamandurrias, que hay solución a la enfermedad y el dolor más allá de la química y del quirófano. Bataller, uno de esos compatriotas nuestros anticipativos y revolucionarios a los que tanto debe España, ha pronunciado esta semana una conferencia en la que demostró, una vez más, La incidencia positiva no, lo siguiente, de la dieta en la aparición de cualquier enfermedad. Alfredo Bataller dio, por ejemplo, sencillos enfoques para mantener

Más artículos de Jesús Fonseca

La mística del instante
23/05/2021

Espías del imperio
09/05/2021

Catastrofistas pasivos
02/05/2021

Rafael Benjumea
11/04/2021

Yoga mental
28/03/2021

[Todas las firmas]



Diario de Ávila

Medio	Diario de Ávila	Fecha	06/06/2021
Soporte	Prensa Digital	País	España
U. únicos	134	V. Comunicación	487 EUR (592 USD)
Pág. vistas	458	V. Publicitario	170 EUR (206 USD)

CEAPI

https://www.diariodeavila.es/Opinion/Z5F635B6E-AA82-B9D7-B0EF85044DBB494A/202106/Verdades-y-mentiras-de-la-salud

un corazón sano: actividad física, peso saludable, colesterol a raya, no fumar o aparcar el azúcar y el alcohol en todas sus formas. Millones de muertes y gasto innecesario, podrían evitarse; pero el negocio tiene motivos que la razón no entiende. Sólo algunas personas, tan serias y valientes como Bataller, son capaces de ponerle el cascabel al gato. Un diez para el fundador de SHA, un lugar de esos donde «la vida depone sus espinas».

LAS MÁS VISTAS

OPINIÓN
Se nos fue Antonio de La Blanquita

OPINIÓN
Casado, en Ceuta

OPINIÓN
Las reglas del éxito

OPINIÓN
La memoria

sumando comunicación

Kiosko Suscríbete Contacto RSS Aviso legal Condiciones Generales de contratación Política de Cookies Política de Privacidad

Diario de Ávila se basa en el Sistema de Gestión de Contenido desarrollado por Escrol

Auditado por ojd www

> Otras webs del Grupo Promecal

Diario de Ávila Diario de Burgos Diario Palentino El Dia de Segovia El Dia de Soria El Día de Valladolid El Día de la Rioja La Tribuna de Albacete
La Tribuna de Ciudad Real La Tribuna de Cuenca La Tribuna de Guadalajara La Tribuna de Talavera La Tribuna de Toledo CyLTV Navarra Televisión 7 La Rioja

Diario Palentino

Medio	Diario Palentino	Fecha	06/06/2021
Soporte	Prensa Digital	País	España
U. únicos	1150	V. Comunicación	687 EUR (835 USD)
Pág. vistas	4340	V. Publicitario	240 EUR (291 USD)

CEAPI

https://www.diariopalentino.es/noticia/Z5F635B6E-AA82-B9D7-B0EF85044DBB494A/202106/verdades-y-mentiras-de-la-salud



EL BLOC DEL GACETILLERO

Jesús Fonseca

Periodista

Verdades y mentiras de la salud

06/06/2021

Lleva doce años aupando la vida, a través de un trabajo paciente y de calidad, con la alimentación saludable y el abandono de malas prácticas como herramientas. A Alfredo Bataller se le conoce , dentro y fuera de España, por su éxito en demostrar que es posible añadir años a la vida y vida a los años, con una alimentación sana, unida a pequeños hábitos que nos dan la medida de las grandes cosas. Estarás de acuerdo conmigo, amable lector, en que la salud es el bien más preciado, la mayor riqueza. Lo ha vuelto a repetir este fin de semana, en un encuentro de la CEAPI, que ha puesto a debatir a los pequeños y medianos empresarios del mundo hispano más influyentes y que ni siquiera el Rey Felipe, atento siempre a la letra menuda del vivir, quiso perderse. La educación nutricional, unida al ejercicio saludable y al trabajo interior, pondrían contra las cuerdas a dolencias tan devastadoras como el cáncer, la diabetes o las enfermedades cardiovasculares, por citar sólo algunas. Queda muchísimo por hacer; pero cada día más profesionales de la medicina, se niegan a que no sean los laboratorios quiénes los formen. Son médicos que lo tienen claro: prefieren una cesta de la compra saludable, a tener empastillados a sus pacientes, disparando hasta la indecencia el beneficio de quienes prefieren la farmacia como única alternativa. Alfredo Bataller, el fundador de SHA, el lugar español de referencia al que llegan personas de todo el mundo en busca de sanación y bienestar para sus vidas, es uno de los pioneros en demostrar empíricamente, y no a base de camelancias y mamandurrias, que hay solución a la enfermedad y el dolor más allá de la química y del quirófano. Bataller, uno de esos compatriotas nuestros anticipativos y revolucionarios a los que tanto debe España, ha pronunciado esta semana una conferencia en la que demostró, una vez más, La incidencia positiva no, lo siguiente, de la dieta en la aparición de cualquier enfermedad. Alfredo Bataller dio, por ejemplo, sencillos enfoques para mantener

Más artículos de Jesús Fonseca

La mística del instante
23/05/2021

Espías del imperio
09/05/2021

Catastrofistas pasivos
02/05/2021

Rafael Benjumea
11/04/2021

Yoga mental
28/03/2021

[Todas las firmas]



Diario Palentino

Medio	Diario Palentino	Fecha	06/06/2021
Soporte	Prensa Digital	País	España
U. únicos	1150	V. Comunicación	687 EUR (835 USD)
Pág. vistas	4340	V. Publicitario	240 EUR (291 USD)

https://www.diariopalentino.es/noticia/Z5F635B6E-AA82-B9D7-B0EF85044DBB494A/202106/verdades-y-mentiras-de-la-salud

un corazón sano: actividad física, peso saludable, colesterol a raya, no fumar o aparcar el azúcar y el alcohol en todas sus formas. Millones de muertes y gasto innecesario, podrían evitarse; pero el negocio tiene motivos que la razón no entiende. Sólo algunas personas, tan serias y valientes como Bataller, son capaces de ponerle el cascabel al gato. Un diez para el fundador de SHA, un lugar de esos donde «la vida depone sus espinas».

LAS MÁS VISTAS

EDITORIAL
Caminos accesibles para combatir la exclusión digital
El usuario busca lo que se adapta a sus necesidades, pero también mejora sus aptitudes

OPINIÓN
Vela y candil (I)
Desde mi ventana

OPINIÓN
Sin gol

OPINIÓN
Ampudia, sobran las palabras
/ Sin perdón

sumando comunicación

Kiosko Suscríbete Contacto RSS Aviso Legal Condiciones Generales de contratación Política de Cookies Política de Privacidad

Diario Palentino se basa en el Sistema de Gestión de Contenido desarrollado por Escrol

Auditado por

> Otras webs del Grupo Promecal

Diario de Ávila Diario de Burgos Diario Palentino El Dia de Segovia El Dia de Soria El Día de Valladolid El Día de la Rioja La Tribuna de Albacete La Tribuna de Ciudad Real La Tribuna de Cuenca La Tribuna de Guadalajara La Tribuna de Talavera La Tribuna de Toledo CyLTV Navarra Televisión 7 La Rioja

El Día de Valladolid

Medio	El Día de Valladolid	Fecha	06/06/2021
Soporte	Prensa Digital	País	España
U. únicos	13 482	V. Comunicación	2 107 EUR (2,563 USD)
Pág. vistas	46 728	V. Publicitario	736 EUR (895 USD)

https://www.eldiadevalladolid.com/Opinion/Z5F635B6E-AA82-B9D7-B0EF85044DBB494A/202106/Verdades-y-mentiras-de-la-salud



EL BLOC DEL GACETILLERO

Jesús Fonseca

Periodista

Verdades y mentiras de la salud

06/06/2021

Lleva doce años aupando la vida, a través de un trabajo paciente y de calidad, con la alimentación saludable y el abandono de malas prácticas como herramientas. A Alfredo Bataller se le conoce , dentro y fuera de España, por su éxito en demostrar que es posible añadir años a la vida y vida a los años, con una alimentación sana, unida a pequeños hábitos que nos dan la medida de las grandes cosas. Estarás de acuerdo conmigo, amable lector, en que la salud es el bien más preciado, la mayor riqueza. Lo ha vuelto a repetir este fin de semana, en un encuentro de la CEAPI, que ha puesto a debatir a los pequeños y medianos empresarios del mundo hispano más influyentes y que ni siquiera el Rey Felipe, atento siempre a la letra menuda del vivir, quiso perderse. La educación nutricional, unida al ejercicio saludable y al trabajo interior, pondrían contra las cuerdas a dolencias tan devastadoras como el cáncer, la diabetes o las enfermedades cardiovasculares, por citar sólo algunas. Queda muchísimo por hacer; pero cada día más profesionales de la medicina, se niegan a que no sean los laboratorios quiénes los formen. Son médicos que lo tienen claro: prefieren una cesta de la compra saludable, a tener empastillados a sus pacientes, disparando hasta la indecencia el beneficio de quienes prefieren la farmacia como única alternativa. Alfredo Bataller, el fundador de SHA, el lugar español de referencia al que llegan personas de todo el mundo en busca de sanación y bienestar para sus vidas, es uno de los pioneros en demostrar empíricamente, y no a base de camelancias y mamandurrias, que hay solución a la enfermedad y el dolor más allá de la química y del quirófano. Bataller, uno de esos compatriotas nuestros anticipativos y revolucionarios a los que tanto debe España, ha pronunciado esta semana una conferencia en la que demostró, una vez más, La incidencia positiva no, lo siguiente, de la dieta en la aparición de cualquier enfermedad. Alfredo Bataller dio, por ejemplo, sencillos enfoques para mantener

Más artículos de Jesús Fonseca

La mística del instante
23/05/2021
Espías del imperio
09/05/2021
Catastrofistas pasivos
02/05/2021
Rafael Benjumea
11/04/2021
Yoga mental
28/03/2021

[Todas las firmas]



El Día de Valladolid

Medio	El Día de Valladolid	Fecha	06/06/2021
Soporte	Prensa Digital	País	España
U. únicos	13 482	V. Comunicación	2 107 EUR (2,563 USD)
Pág. vistas	46 728	V. Publicitario	736 EUR (895 USD)

CEAPI

https://www.eldiadevalladolid.com/Opinion/Z5F635B6E-AA82-B9D7-B0EF85044DBB494A/202106/Verdades-y-mentiras-de-la-salud

un corazón sano: actividad física, peso saludable, colesterol a raya, no fumar o aparcar el azúcar y el alcohol en todas sus formas. Millones de muertes y gasto innecesario, podrían evitarse; pero el negocio tiene motivos que la razón no entiende. Sólo algunas personas, tan serias y valientes como Bataller, son capaces de ponerle el cascabel al gato. Un diez para el fundador de SHA, un lugar de esos donde «la vida depone sus espinas».

LAS MÁS VISTAS

OPINIÓN
Casado, en Ceuta

OPINIÓN
La memoria

OPINIÓN
La calle

OPINIÓN
Otros pagan los platos rotos

sumando comunicación

Kiosko Contacto RSS Aviso Legal Condiciones Generales de contratación Política de Cookies Política de Privacidad

El Día de Valladolid se basa en el Sistema de Gestión de Contenido desarrollado por Escrol

Auditado por OJD

> Otras webs del Grupo Promecal

Diario de Ávila Diario de Burgos Diario Palentino El Dia de Segovia El Dia de Soria El Día de Valladolid El Día de la Rioja La Tribuna de Albacete
La Tribuna de Ciudad Real La Tribuna de Cuenca La Tribuna de Guadalajara La Tribuna de Talavera La Tribuna de Toledo CyLTV Navarra Televisión 7 La Rioja

El Día de Soria

Medio	eldiasoria.es	Fecha	06/06/2021
Soporte	Prensa Digital	País	España
U. únicos	187	V. Comunicación	501 EUR (609 USD)
Pág. vistas	630	V. Publicitario	175 EUR (212 USD)

CEAPI

https://www.eldiasoria.es/noticia/Z5F635B6E-AA82-B9D7-B0EF85044DBB494A/202106/verdades-y-mentiras-de-la-salud



EL BLOC DEL GACETILLERO

Jesús Fonseca

Periodista

Verdades y mentiras de la salud

06/06/2021

Lleva doce años aupando la vida, a través de un trabajo paciente y de calidad, con la alimentación saludable y el abandono de malas prácticas como herramientas. A Alfredo Bataller se le conoce , dentro y fuera de España, por su éxito en demostrar que es posible añadir años a la vida y vida a los años, con una alimentación sana, unida a pequeños hábitos que nos dan la medida de las grandes cosas. Estarás de acuerdo conmigo, amable lector, en que la salud es el bien más preciado, la mayor riqueza. Lo ha vuelto a repetir este fin de semana, en un encuentro de la CEAPI, que ha puesto a debatir a los pequeños y medianos empresarios del mundo hispano más influyentes y que ni siquiera el Rey Felipe, atento siempre a la letra menuda del vivir, quiso perderse. La educación nutricional, unida al ejercicio saludable y al trabajo interior, pondrían contra las cuerdas a dolencias tan devastadoras como el cáncer, la diabetes o las enfermedades cardiovasculares, por citar sólo algunas. Queda muchísimo por hacer; pero cada día más profesionales de la medicina, se niegan a que no sean los laboratorios quiénes los formen. Son médicos que lo tienen claro: prefieren una cesta de la compra saludable, a tener empastillados a sus pacientes, disparando hasta la indecencia el beneficio de quienes prefieren la farmacia como única alternativa. Alfredo Bataller, el fundador de SHA, el lugar español de referencia al que llegan personas de todo el mundo en busca de sanación y bienestar para sus vidas, es uno de los pioneros en demostrar empíricamente, y no a base de camelancias y mamandurrias, que hay solución a la enfermedad y el dolor más allá de la química y del quirófano. Bataller, uno de esos compatriotas nuestros anticipativos y revolucionarios a los que tanto debe España, ha pronunciado esta semana una conferencia en la que demostró, una vez más, La incidencia positiva no, lo siguiente, de la dieta en la aparición de cualquier enfermedad. Alfredo Bataller dio, por ejemplo, sencillos enfoques para mantener

Más artículos de Jesús Fonseca

La mística del instante
23/05/2021

Espías del imperio
09/05/2021

Catastrofistas pasivos
02/05/2021

Rafael Benjumea
11/04/2021

Yoga mental
28/03/2021

[Todas las firmas]



El Día de Soria

Medio	eldiasoria.es	Fecha	06/06/2021
Soporte	Prensa Digital	País	España
U. únicos	187	V. Comunicación	501 EUR (609 USD)
Pág. vistas	630	V. Publicitario	175 EUR (212 USD)

CEAPI

https://www.eldiasoria.es/noticia/Z5F635B6E-AA82-B9D7-B0EF85044DBB494A/202106/verdades-y-mentiras-de-la-salud

un corazón sano: actividad física, peso saludable, colesterol a raya, no fumar o aparcar el azúcar y el alcohol en todas sus formas. Millones de muertes y gasto innecesario, podrían evitarse; pero el negocio tiene motivos que la razón no entiende. Sólo algunas personas, tan serias y valientes como Bataller, son capaces de ponerle el cascabel al gato. Un diez para el fundador de SHA, un lugar de esos donde «la vida depone sus espinas».

LAS MÁS VISTAS

OPINIÓN
'Back to work'
Durante mucho tiempo, la maternidad ha estado relegada al espacio privado. Pero maternar no es un asunto exclusivo de las familias, sino que es una responsabilidad para afrontar de manera colectiva

OPINIÓN
Campos de ababoles
Nunca podremos agradecer bastante a la Asociación Recuerdo y Dignidad que rescate identidades y desentierre muertos para recordarles y darles una sepultura digna

OPINIÓN
Sin gol

OPINIÓN
Casado, en Ceuta

sumando comunicación

Kiosko Contacto RSS Aviso Legal Condiciones Generales de contratación Política de Cookies Política de Privacidad

El Día de Soria se basa en el Sistema de Gestión de Contenido desarrollado por Escrol

Auditado por OJD

> Otras webs del Grupo Promecal

Diario de Ávila Diario de Burgos Diario Palentino El Dia de Segovia El Dia de Soria El Día de Valladolid El Día de la Rioja La Tribuna de Albacete
La Tribuna de Ciudad Real La Tribuna de Cuenca La Tribuna de Guadalajara La Tribuna de Talavera La Tribuna de Toledo CyLTV Navarra Televisión 7 La Rioja

Medio	Capital Madrid	Fecha	03/06/2021
Soporte	Prensa Digital	País	España
U. únicos	145	V. Comunicación	489 EUR (596 USD)
Pág. vistas	535	V. Publicitario	171 EUR (208 USD)

https://epservices.eprensa.com/cgi-bin/view_digital_media.cgi?subclient_id=3158&comps_id=433776110

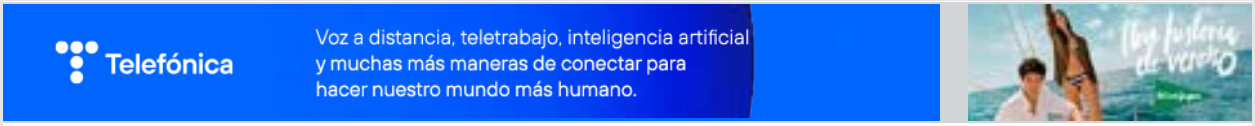

Imprimir

MONITOR DE LATINOAMÉRICA

La nueva estrategia internacional se enfoca a reforzar inversiones y comercio

España se vuelca en la reactivación posterior a la pandemia de Latinoamérica

El Gobierno de Sánchez considera prioritaria una mayor presencia económica en la región

Carlos Álvaro

3 JUNIO 2021 / 05:00 H


Inversion en Latinoamérica.

Latinoamérica será, como antes lo ha sido, un mercado clave y estratégico para la economía española en los próximos años. Así lo han dejado claro tanto el Gobierno Sánchez como los empresarios en las últimas dos semanas, en las que Ejecutivo y compañías han ratificado su confianza en la reactivación de la región tras el duro impacto de la pandemia. Y su intención de buscar una mayor presencia económica y comercial en un área que conocen muy bien.

Al presentar, días atrás, el nuevo plan de internacionalización de la economía española, dotado con más de 4.500 millones de euros (5.500 millones de dólares), el presidente Pedro Sánchez destacó que España dará prioridad a las inversiones en Latam y que la región se sitúa entre los objetivos preferenciales en comercio exterior. También señaló que Madrid trabajará en apoyo de los pactos comerciales con el área y dijo confiar en que se cierre definitivamente el Acuerdo UE-Mercosur cuando España presida la Unión durante el segundo semestre de 2023 si no se ha cerrado antes, que sería lo deseable.

"Tenemos que abrir otros mercados, que estar más presentes en otros mercados", dijo Sánchez en la presentación del 'Plan de acción para la internacionalización de la economía 2021-22', aprobado recientemente por el Gobierno. "Es momento de estar más presente en mercados como Latam, Asia o EEUU y de que el sector exterior español afronte retos pendientes, que pasan por exportar bienes de mayor valor añadido y contenido tecnológico", dijo el presidente, que visitará Argentina y Costa Rica del 8 al 11 de junio.

Adaptarse a las necesidades

El plan contempla ofrecer un apoyo a la internacionalización cada vez más adaptado a las necesidades empresariales, con mayor incorporación de innovación, tecnología, marca y digitalización en el comercio exterior español y en el desarrollo del talento. Además, busca aprovechar oportunidades de negocio en la política comercial común de la UE y de las instituciones financieras y organismos internacionales y potenciar captación y consolidación de inversión extranjera de alto valor añadido. La meta es ensanchar la base de firmas que exportan regularmente (más de 55.000 actualmente) y favorecer la salida fuera de industrias cuyo reducido tamaño limita su internacionalización. Sánchez ya había puesto de manifiesto días antes la idea de que, tras la pandemia, el interés geoestratégico de España por Latam va a crecer y de que se van a reforzar los lazos con el área. Al inaugurar el IV Congreso Iberoamericano CEAPI, el presidente del Gobierno animó a las com¬pañías es¬pañolas a se¬guir in¬vir¬tiendo en Latam y a reforzar la confianza mutua, "algo que es tarea de todos, gobiernos, instituciones y empresas".

"Nuestro com¬pro¬miso con Iberoamérica es fir¬me. Hay que impulsar la es¬tra¬tegia en Latam, donde las in¬ver¬siones son se¬gu¬ras, y alentar a las mul¬ti¬la¬tinas a hacer lo mismo en España. Queremos que América Latina sea un mercado fundamental para las empresas españolas", expresó ante un Congreso CEAPI en el que instituciones como BID, OCDE y Segib e importantes empresarios y políticos españoles llamaron a ayudar a la región a salir de la crisis causada por la mayor caída del PIB de su historia (-7% en 2020) y a evitar otra década pérdida tras el aumento del paro, la pobreza y la desigualdad por el Covid.

El rol clave de las empresas

EN PORTADA

El Círculo de Empresarios urge a los partidos a buscar una política de consenso

España se vuelca en la reactivación posterior a la pandemia de Latinoamérica

Torres (BBVA), entre el juicio FG-Villarejo y la la sublevación de la plantilla

Fundación Mutua Madrileña convoca los IX Premios al Voluntariado Universitario

Sánchez tendrá muy difícil sacar adelante el anteproyecto de ley que penaliza a las eléctricas

Energía y sector digital

CapitalMadrid
Diario de información empresarial y financiera fundado en 2004

Medio	Capital Madrid	Fecha	03/06/2021
Soporte	Prensa Digital	País	España
U. únicos	145	V. Comunicación	489 EUR (596 USD)
Pág. vistas	535	V. Publicitario	171 EUR (208 USD)

CEAPI

https://epservices.eprensa.com/cgi-bin/view_digital_media.cgi?subclient_id=3158&comps_id=433776110

Sánchez también destacó allí la voluntad de construir una alianza estratégica UE-América Latina para promover una transformación sostenible y justa desde el punto de vista económico, social y medioambiental. Tanto el presidente como el secretario general de la OCDE, Ángel Gurría; el presidente del BID, Claver-Carone y los empresarios que intervinieron en el evento insistieron en reforzar la colaboración público-privada para salir de la crisis. "Se necesita más que nunca al sector privado. Los empresarios serán el motor principal de la recuperación en Latam. Los gobiernos no tienen capacidad para llegar a todo", dijo Gurría, mientras Claver-Carone hacía énfasis en el rol del sector privado y llamaba a enfocarse "en las oportunidades que crea toda crisis".

En el mismo acto se destacó no solo la necesidad de reforzar sostenibilidad y digitalización, sino del rol fundamental de las infraestructuras en la recuperación de Latam, un capitulo en el que España y sus empresas tienen mucho que aportar. Y algo que en lo que CAF insistió días después en el III Foro Latinoamericano de Infraestructuras, donde el organismo llamó a impulsar proyectos prioritarios y bien estructurados para la región en este ámbito.

Muestra de la estrategia global española para la región, ya en la XXVII Cumbre Iberoamericana, el rey Felipe VI ofreció ayuda inversora a América Latina para remontar la crisis. "España quiere seguir siendo una referencia en la región desde el punto de vista inversor. El sector exterior "puede ser de nuevo el gran dinamizador económico que impulse la recuperación en ambos continentes", apuntó entonces, tras recordar que las compañías españolas son líderes en sectores de peso como infraestructuras, energía o finanzas en la región.

Es algo que el Rey volvió a reiterar en la clausura del Congreso CEAPI, donde se emitió un manifiesto que llama a comprometerse "con una transformación económica y social justa y sostenible" y a impulsar un nuevo gran pacto social que promueva alianzas público-privadas para que Iberoamérica no quede atrás en la nueva era post-pandemia. Un texto, además, que reivindica el rol de los empresarios como agentes de cambio positivo en toda la región.

Artículos relacionados

Los foreros vuelven a Wall Street, pero pierden gran parte de su efecto sorpresa
27 mayo 2021

La mejora de las perspectivas no saca a Latinoamérica de la UCI viral
25 mayo 2021

Inditex aterrizará en el Edificio España (Madrid) con 9.000 metros cuadrados de Zara, Zara Home y Stradivarius
2 junio 2021

El Corte Inglés y L'Oréal España lanzan un 'espejo virtual' de prueba de cosméticos en su web y app
1 junio 2021

Latam: China pisa el freno financiero, pero retiene su influencia
20 mayo 2021

Más...

Editado por: Estudios e Información Capital Madrid S.L.
C/ Miguel Ángel, 1 Dup. 3º Izq. 28010 Madrid.
telef. +34 917026404

Editor fundador: Alberto Valverde
dg@capitalmadrid.com
telef. +34 609718938

Redacción: Alfredo López-Luque, Julián González, José Luis Marco, Jorge Chamizo, José Alves, Jorge Holgado, José Sánchez Mendoza, Nora Herrero, Carlos Álvaro, Marcos Celada, Iñigo Villegui, Quesada Vargas, Maria José Carranza

Analistas: Luis Cadagua, Carlos Díaz-Güell, Luis Alcaide, José Hervás, Ignacio Mulas, Ramón Vilaró, Luis Nervión

Periodista Digital

Medio	Periodistadigital.com	Fecha	02/06/2021
Soporte	Prensa Digital	País	España
U. únicos	75 497	V. Comunicación	6 325 EUR (7,707 USD)
Pág. vistas	272 316	V. Publicitario	1969 EUR (2399 USD)

CEAPI

https://epservices.eprensa.com/cgi-bin/view_digital_media.cgi?subclient_id=3158&comps_id=433072446

VÍA LIBRE

Sánchez apaña una Ley para evitar que Begoña Gómez 'visite' al juez por su 'chiringuito financiero'

El Gobierno considera que las actividades de lobbies no deben controlarse ni tener exigencia de transparencia

DAVID LOZANO 02 Jun 2021 - 13:35 CET



Pedro Sánchez y Begoña Gómez, en una foto reciente.

Archivado en: *Gobierno* | *Política*

Pedro Sánchez no está por la labor de restringir la libertad plena de movimientos de **Begoña Gómez** en su expansión profesional. Mientras ella sigue acumulando colaboraciones, cátedras, másteres, actos, eventos y hasta direcciones de departamentos del IE -todo ello sin tener titulación universitaria alguna-, el Gobierno de su marido prepara una ley de lobbies, publica *Okdiario*.

Pero, eso sí, la normativa pretende limitarse al control de las relaciones de los grupos de interés con aquellas personas del Gobierno que tienen un cargo oficial. Eso deja fuera de la órbita de control los contactos de los lobbies con **Begoña Gómez**. Pista libre.

El Gobierno ha abierto ya a información pública su futura ley de control de la actividad de los lobbies. El texto lleva el nombre de Anteproyecto de Ley de Transparencia e Integridad en las Actividades de los Grupos de Interés.

Fruto de esas opiniones y del texto del Gobierno, se tramitará posteriormente una ley para controlar los grupos de interés. Pero, tal y como señala el propio Ejecutivo, la idea no es, ni por lo más remoto, controlar el acceso, por ejemplo, de los lobbies a Begoña Gómez, la mujer de Pedro Sánchez.

MÁS INFORMACIÓN



El PP andaluz denuncia la "irresponsabilidad" del Gobierno Sánchez y el despropósito con el nuevo recibo de la luz



PSOE y Podemos ya no tienen interés en las cartas con balas y vetan la comparecencia del presidente de Correos

Periodista Digital

Medio	Periodistadigital.com	Fecha	02/06/2021
Soporte	Prensa Digital	País	España
U. únicos	75 497	V. Comunicación	6 325 EUR (7,707 USD)
Pág. vistas	272 316	V. Publicitario	1969 EUR (2399 USD)

CEAPI

https://epservices.eprensa.com/cgi-bin/view_digital_media.cgi?subclient_id=3158&comps_id=433072446

"En nuestro ordenamiento existe un vacío normativo, ya que los grupos de interés ni siquiera tienen una definición legal, carencia que ha sido puesta de relieve tanto por organismos internacionales como por la sociedad civil", señala el Gobierno.

En tal sentido, recoge el citado digital, "es preciso otorgar a estos grupos de un reconocimiento institucional, siendo necesario definirlos y establecer el marco en el que se han de desarrollar la relaciones de los grupos de interés". Pero, qué relaciones se pretenden regular: pues aquéllas mantenidas "con los responsables públicos en términos de transparencia e integridad pública". Es decir, que si no hay cargo o responsabilidad pública, no hay -según el propósito del Gobierno- nada que regular. Y **Begoña Gómez** no tiene responsabilidad pública, por lo que la futura ley de lobbies no le afectará.

"Se considera que el reconocimiento institucional de los grupos de interés supone un claro fortalecimiento en la calidad y la transparencia de la participación en las tomas de decisión", añade el texto del Gobierno. "Por otro lado, el establecimiento de un código de conducta y de un registro obligatorio y público para los representantes de estos grupos en sus relaciones con la Administración General del Estado supone una mejora en la prevención de los conflictos de intereses de los cargos públicos", explica el Ejecutivo. Y aprovecha, como es visible, para remarcar que esas relaciones que pretende controlar son las que se mantienen con "la Administración General del Estado". No con otras personas como **Gómez**.

Begoña Gómez, mientras, explica *Okdiario*, ha organizado un encuentro de máximo nivel de empresas de América Latina, con el presidente del Gobierno como cabeza de cartel. Y con fuerte apoyo de empresas públicas. Se trata del congreso del Consejo Empresarial Alianza por Iberoamérica.

Pero, según la definición de la futura ley de lobbies, esas relaciones entre grupos de interés y la esfera de influencia política **no debe quedar dentro del radio de control y exigencia de transparencia**.



CONTRIBUYE CON PERIODISTA DIGITAL

QUEREMOS SEGUIR SIENDO UN MEDIO DE COMUNICACIÓN LIBRE

Buscamos personas comprometidas que nos apoyen

COLABORA

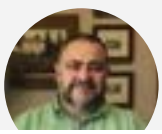

David Lozano

Autor

Voluntarioso contador de hechos. Frases verdaderas contadas con palabra.

Diario 16
El diario de la Segunda Transición

Medio	Diario 16	Fecha	02/06/2021
Soporte	Prensa Digital	País	España
U. únicos	55 108	V. Comunicación	4 683 EUR (5,705 USD)
Pág. vistas	161 589	V. Publicitario	1665 EUR (2028 USD)

CEAPI

https://diario16.com/pedro-sanchez-inicia-su-viaje-oficial-por-iberoamerica-para-crear-mas-oportunidades-para-espana/

INTERNACIONAL

Pedro Sánchez inicia su viaje oficial por Iberoamérica para crear más oportunidades para España

Esta gira es la continuación de la movilización y la presencia que el Gobierno ha venido manteniendo en América Latina, con distintos viajes desde 2018

02/06/2021 0



- Publicidad -



- Publicidad -

- Publicidad -



últimos artículos

Pedro Sánchez inicia su viaje oficial por Iberoamérica para crear más oportunidades para España

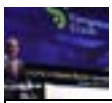

INTERNACIONAL

Diario 16
El diario de la Segunda Transición

Medio	Diario 16	Fecha	02/06/2021
Soporte	Prensa Digital	País	España
U. únicos	55 108	V. Comunicación	4 683 EUR (5,705 USD)
Pág. vistas	161 589	V. Publicitario	1665 EUR (2028 USD)

CEAPI

https://diario16.com/pedro-sanchez-inicia-su-viaje-oficial-por-iberoamerica-para-crear-mas-oportunidades-para-espana/



Pedro Sánchez inicia su viaje oficial por Iberoamérica para crear más oportunidades para España



Eva Maldonado

Redactora en Diario16, Asesora de la Presidencia de la Conferencia Eurocentroamericana.

- Publicidad -

- Publicidad-

Del 9 al 11 de junio, el presidente del Gobierno, **Pedro Sánchez**, realizará una gira por varios países latinoamericanos en la que viajará a la **República Argentina y Costa Rica** con el fin de crear más oportunidades para España.

Esta gira, es la continuación de la movilización y la presencia que el Gobierno ha venido manteniendo en América Latina, con distintos viajes desde 2018 y del compromiso que hay con la región.

IV Congreso del CEAPI

El presidente del Gobierno, en la inauguración del IV Congreso Iberoamericano del Consejo Empresarial Alianza por Iberoamérica (CEAPI) el pasado mes de mayo, hizo un llamamiento a las empresas españolas a que sigan invirtiendo en Iberoamérica, «una apuesta segura». No obstante, también expresó su deseo de que las empresas de esa región «inviertan en España», apostando por reforzar esta perspectiva.

Argentina

lo + leído

EVA MALDONADO

Obligatorias las mascarillas en las piscinas para desplazarse
MARÍA JOSÉ PINTOR
SALUD



El Memorial Víctimas del Terrorismo demuestra la importancia de preservar la memoria histórica
JOSÉ ANTEQUERA
ANÁLISIS



Los anticuerpos del COVID-19 en casos leves podrían ser para siempre
BEATRIZ TALEGÓN
ACTUALIDAD



- Publicidad -



- Publicidad -

Diario 16
El diario de la Segunda Transición

Medio	Diario 16	Fecha	02/06/2021
Soporte	Prensa Digital	País	España
U. únicos	55 108	V. Comunicación	4 683 EUR (5,705 USD)
Pág. vistas	161 589	V. Publicitario	1665 EUR (2028 USD)

CEAPI
https://diario16.com/pedro-sanchez-inicia-su-viaje-oficial-por-iberoamerica-para-crear-mas-oportunidades-para-espana/

Pedro Sánchez inicia su viaje oficial por Iberoamérica para crear más oportunidades para España
EVA MALDONADO


INTERNACIONAL

Obligatorias las mascarillas en las piscinas para desplazarse
MARÍA JOSÉ PINTOR


SALUD

El Memorial Víctimas del Terrorismo demuestra la importancia de preservar la memoria histórica
JOSÉ ANTEQUERA


ANÁLISIS

Los anticuerpos del COVID-19 en casos leves podrían ser para siempre
BEATRIZ TALEGÓN


ACTUALIDAD

La agenda oficial comenzará el **9 de junio en Buenos Aires** con el recibimiento del presidente del Gobierno por parte del Presidente de la República Argentina, **Alberto Fernández**, en la Casa Rosada. Posteriormente, ambos dirigentes caminarán al Museo Histórico, en donde se desarrollará el Encuentro Empresarial, al finalizar, ambos líderes mantendrán una reunión bilateral, tras la cual se procederá a la firma de acuerdos y a las declaraciones a los medios de comunicación.

Por la tarde, el presidente Sánchez mantendrá un encuentro con representantes de la **colectividad española en Argentina en el Museo de la Emigración** y tras este encuentro el presidente del gobierno visitará al **Antigua Escuela de Mecánica de la Armada** que en la actualidad es el Museo Sitio de la Memoria.

Costa Rica

El **10 de junio**, la agenda oficial del presidente del Gobierno en San José se iniciará con su participación en diferentes **actos organizados con motivo del 30º aniversario del SICA** (Sistema de Integración Centroamericana).

El día siguiente, **11 de junio**, la agenda oficial continuará con un **foro empresarial en el que participarán compañías españolas y costarricenses**, al que seguirá un encuentro del presidente del Gobierno con el presidente de la República de Costa Rica.

- Publicidad -

Etiquetas *Argentina* *Costa Rica* *Destacada 5* *IBEROAMÉRICA* *Pedro Sánchez*

Relacionadas





Núria Vilanova

Medio	Núria Vilanova	Fecha	21/06/2021
Soporte	Blog	País	España
U. únicos	627	V. Comunicación	595 EUR (708 USD)
Pág. vistas	3135	V. Publicitario	208 EUR (247 USD)

CEAPI

http://www.nuriavilanova.com/2021/06/21/la-republica-diferentes-generaciones-e-inquietudes



21 jun 2021
Destacados
Generación Z, La republica, La República Colombia, tribuna

La República: "Diferentes generaciones e inquietudes"

Esta semana, La República, uno de los diarios económicos y financieros más importantes de Colombia, ha publicado mi última tribuna titulada ***Diferentes generaciones e inquietudes.*** No es la primera vez -ni será la última- que reflexiono sobre la generación Z. La velocidad de los acontecimientos y el hecho de que los zetas crecen y evolucionan, hace que sus necesidades y prioridades cambien. A su preocupación por la emergencia climática declarada hace dos años se le han sumado otras emergencias sanitarias, sociales y económicas de igual o mayor magnitud, que les sitúan en una posición compleja.

«Es un asunto global. Los miembros de esta generación, aunque existan sustanciales diferencias entre Europa y Latinoamérica, comparten una trayectoria vital común:

- Viven conectados (en Colombia pasan cinco horas al día ante una pantalla). Como advierte Iñaki Ortega, senior advisor de Atrevia y coautor, junto conmigo, del libro 'Generación Z, todo lo que necesitas saber sobre los jóvenes que han dejado viejos a los millennials', "la tecnología es el medio, no el fin. El smartphone es el soporte natural para leer el periódico, escuchar música o relacionarse".
- Son la generación mejor formada de la historia. En Colombia, los alumnos de educación superior pasaron de 34% a 52% entre 2005 y 2018. Y el número de estudiantes de posgrado alcanza máximos históricos.

Empecé de periodista con 18 años. Creé **Inforpress** (desde finales de febrero de 2015 "rebautizada" como **ATREVIA)** por casualidad, a los 23 años. ¡Con mi madre! Somos socias. Quería que creciéramos, ser grandes, hacer proyectos atractivos. Hoy somos la mayor empresa de Comunicación y Posicionamiento Estratégico en España, con un equipo formado por casi 400 personas, oficinas propias en Portugal, Argentina, Bolivia, Brasil, Chile, Colombia, Perú, México, Ecuador, Guatemala, República Dominicana, Paraguay, Puerto Rico y Bruselas y una red de partners que nos permite ofrecer una cobertura global a nuestros clientes.

Núria Vilanova

Fundadora y presidenta de ATREVIA. Presidenta de Consejo Empresarial Alianza por Iberoamérica (CEAPI)



Contacta
Mis libros
RSS

Núria Vilanova

Medio	Núria Vilanova	Fecha	21/06/2021
Soporte	Blog	País	España
U. únicos	627	V. Comunicación	595 EUR (708 USD)
Pág. vistas	3135	V. Publicitario	208 EUR (247 USD)

CEAPI

http://www.nuriavilanova.com/2021/06/21/la-republica-diferentes-generaciones-e-inquietudes

- La pandemia, la transformación digital y los nuevos modelos de negocios han alterado el mercado de trabajo mundial, modificando sus expectativas. En Colombia, en julio 2020 -en pleno confinamiento- el desempleo juvenil alcanzó 29,7%.

Pero no seamos negativos. Ellos no lo son. Han vivido dos crisis -la financiera de 2008 y la actual- y tienen una capacidad de adaptación, resiliencia y supervivencia muy desarrollada. En el reciente congreso del Consejo Empresarial Alianza por Iberoamérica, reunimos a jóvenes de distintas culturas que nos demostraron estar unidos por un objetivo común: cambiar para mejor. Y es que para la generación Z y la que le sigue -la Alfa-, la igualdad de género, el respeto a las minorías o la lucha contra cualquier discriminación son parte de su ADN.

Es importante identificar sus emociones, porque a partir de ellas construyen sus sueños y la forma de materializarlos. Y tanto las marcas, los productos y servicios que van a usar o consumir, como las empresas y organizaciones en las que aspiran a trabajar deben compartir esa misma escala de valores en aspectos como el propósito corporativo, las condiciones laborales o el modelo de sostenibilidad.

Si no lo hacemos, cualquier plan de posicionamiento estratégico o gestión del cambio de nuestra compañía fracasará. Hay que incorporar la perspectiva generacional a la gestión de nuestras empresas, igual que se hace con la igualdad, la sostenibilidad o la diversidad. Contar con ellos en la toma decisiones, construyendo equipos diversos y plurales, o asegurar su participación en los procesos serán factores de competitividad para nuestras organizaciones, y la única forma de salvar la mayor brecha generacional de la historia.

Nos jugamos el futuro. Ellos serán los protagonistas del mundo postcovid. Tiene que ser parte de su reconstrucción. Si en Europa los menores de 24 años suman 196 millones, en Latinoamérica y el Caribe son 263 millones, 41,7% de la población. Aprovechar su potencial es una ocasión de oro para avanzar en el liderazgo económico y social de la región.

No podemos fallar. No podemos resignarnos a que sean una generación perdida. Ese pacto y diálogo generacional es necesario para que la sociedad del mañana y el modelo productivo que la sostenga sean un proceso de co-creación entre generaciones».

Pincha aquí para leer el artículo completo publicado originalmente en La República.

« ARTÍCULOS PREVIOS

Posts relacionados





Suscríbete por email


"Conversaciones con 20 líderes en comunicación y branding". El nuevo libro de Guillermo Bosovsky


Premio en "Los Grandes" Awards 2021 dentro de la categoría 'Héroe'


Entrevista en el podcast 'Conversaciones que Transforman' por Grupo Argos


Entrevista en Merca2: «El exceso de estrés inhibe la creatividad»


El Economista: «La colaboración público-privada, crucial para rescatar a Latinoamérica de la crisis»

ATREVIA

¿Te atreves?

Porque ahora la Comunicación es **impacto**, **transformación** y **co-creación**, conoce nuestras divisiones de Agencia, Consultoría y Tecnología

2021
JULIO
DOSSIER PRENSA CEAPI

empresaExterior

Ante los socios de CEAPI, González Laya juzga "imprescindible que Europa preste más atención a Latinoamérica"



VER+

eldiario.es
Periodismo a pesar de todo

elDiario.es

González Laya ve "imprescindible" que Europa preste "más atención" a Latinoamérica



VER+

AméricaEconómica

BUSCAR...

Coronavirus Pandemia Sanidad Salud Covid 19

Notas de prensa

El 83% de las empresas encuestadas en México entiende la RSC como una estrategia de ingresos

En el estudio, realizado en colaboración por EAE Business School y el Consejo Empresarial Alianza por Iberoamérica, CEAPI, han participado más de 100 empresas distribuidas entre 14 países de Latinoamérica y España

Publicado en Ciudad de México el 09.07.2021 8:00:35 en Nacional, Finanzas, Emprendedores, Recursos humanos/empresa, Jalisco, Nuevo León, Ciudad de México



El contexto actual, caracterizado por las consecuencias económicas y sociales derivadas de la covid-19, ha puesto el foco en la necesidad de que las empresas implementen planes de acción en RSC (responsabilidad social corporativa) y sostenibilidad. Esta preocupación

VER+

+IMPACTOSDESTACADOS

CEAPI

El Confidencial
EL DIARIO DE LOS LECTORES INFLUYENTES

Medio	El Confidencial	Fecha	15/07/2021
Soporte	Prensa Digital	País	España
U. únicos	1 624 000	V. Comunicación	24 920 EUR (29,366 USD)
Pág. vistas	5 521 600	V. Publicitario	7197 EUR (8481 USD)

CEAPI

https://epservices.eprensa.com/cgi-bin/view_digital_media.cgi?subclient_id=3158&comps_id=467265051

SUBASTA POR CINCO AÑOS

Tebas ofrece a Amazon jornadas en exclusiva de la Liga y rompe el monopolio de Telefónica

La multinacional estadounidense se quedará al menos con tres jornadas completas que solo se podrán ver a través de su plataforma de Amazon Prime



Tebas participa en el congreso Ceapi. (EFE)

Por **Agustín Marco**
15/07/2021 - 05:00

Para ver los partidos de la Primera y la Segunda División, se tendrá que entrar en una nueva dimensión a partir de la temporada 2022-2023. Según aseguran fuentes próximas a las negociaciones, **Telefónica,** a través de su marca Movistar, va a perder el monopolio que tiene desde hace años, ya sea de forma directa o a través de la compra de los derechos a Mediapro. La **Liga de Fútbol Profesional (LFP)** va a ofrecer a Amazon difundir **al menos hasta tres jornadas en exclusiva** en su plataforma de 'streaming', Prime Video, por lo que los aficionados **deberán disponer de suscripción** a esta aplicación para ver los encuentros.

PUBLICIDAD

Últimas noticias

Medio	Bolsamania	Fecha	14/07/2021
Soporte	Prensa Digital	País	España
U. únicos	101 071	V. Comunicación	7 223 EUR (8,512 USD)
Pág. vistas	358 221	V. Publicitario	2284 EUR (2691 USD)

https://epservices.eprensa.com/cgi-bin/view_digital_media.cgi?subclient_id=3158&comps_id=466707754

WEB FINANCIAL GROUP | BOLSAMANÍA | CATALUNYA | MÉXICO - ARGENTINA - PERÚ - COLOMBIA - CHILE | DIGITALLOOK | NATIVEADS | FINANCIALRED

Bolsamanía CHILE Web Financial Group
14.07.2021 | Actualizado a las 12:10

LOGIN

ÚLTIMAS HORAS

CIERRE MERCADO: MÉXICO 11:46:14 - NUEVA YORK 11:46:14 - TOKIO CERRADO

10 mar Expertos prevén crecimiento por debajo del 1% para Chile
10 mar Chile, Perú y Colombia cierran filas con México ante medidas de Trump
10 mar EE.UU. no enviará equipo a reunión en Chile que analizará futuro del

Índice IPSA % 00:00 | AGUAS-A 136,91 -1,93% 00:00 | CORPBANCA 2,00 -0,65% 00:00 | CENCOSUD 1.358,30 -1,71% 00:00 | FALABELLA 3.059,00 -1,32% 00:00 | BSANTA

Economía.- Latham & Watkins lidera el ranking de asesores legales de operaciones de M&A en España, según Mergermarket

Europa Press | 14 jul, 2021 11:14



Archivo - Ignacio Gómez-Sancha, socio director de la oficina de Latham & Watkins en Madrid. LATHAM & WATKINS - Archivo

MADRID, 14 (EUROPA PRESS)

El despacho de abogados Latham & Watkins ha asesorado en operaciones de M&A en España por valor de 14.226 millones de euros en la primera mitad de 2021. Es por ello que Mergermarket ha situado a la firma en primera posición en la clasificación del servicio de inteligencia para el periodo.

Durante este primer semestre, la firma ha asesorado a Wallbox, que, tras su combinación con Kensigton Capital Acquisition Corp II, cotizará en la Bolsa de Nueva York con una valoración de 1.500 millones de dólares. Asimismo, el pasado mes de junio Latham acompañó a Platinum Equity LLC en la adquisición de Urbaser por 3.500 millones de euros. También cabe destacar su asesoramiento a Telefónica en la venta de una participación mayoritaria de su red de fibra óptica en Chile a KKR.

Otras operaciones fueron el asesoramiento a Seaya, Cathay Innovation y Drake en la última ronda de financiación de Glovo, con la que la compañía de delivery recaudó 450 millones de euros, el soporte a Demant A/S en la compra de Audifón, y el asesoramiento a la empresa italiana TeamSystem en la adquisición de las tecnológicas españolas Software Delsol, S.A. y MyExpenses S.L..

Los socios de la firma, Ignacio Gómez-Sancha e Ignacio Pallarés, ocupan respectivamente los puestos quinto y sexto del ranking de asesores legales en las operaciones de M&A del periodo, mientras que seis abogados de Latham encabezan la tabla de asesores en operaciones de capital riesgo.

Ignacio Gómez-Sancha, socio director de la oficina de Latham & Watkins en Madrid, ha destacado que "hemos sido la única firma que ha asesorado operaciones valoradas en más de 14.000 millones de euros en España, lo que acredita por un lado la intensificación del deal flow en un periodo en que hemos empezado a dejar atrás por fin la incertidumbre derivada de la pandemia de la COVID-19, y, por otro, la sofisticación cada vez mayor del mercado transaccional español".

Publicidad

PULSOS DE MERCADO INDICES

08 jul Economía/Finanzas.- EQT Private Equity vende Igenomix a Vitrolife por 1.250 millones
28 jun Economía.- Inversis presenta un plan estratégico a tres años con una inversión de 100 millones de euros
20 jun Economía.- Las criptomonedas no son incompatibles con la sostenibilidad: ethereum reducirá su consumo un 99,5%
12 jun Economía.- Los bancos centrales latinoamericanos reducirán los estímulos monetarios por el avance de la inflación
01 jun Economía/Finanzas.- Altamar y CAM Alternatives crean una firma de soluciones de inversión con 14.000 millones en activos

• Ver todos los pulsos •

LO MÁS LEÍDO

• No se han encontrado resultados •

DESTACADOS



André Sougarret Larroquete asumirá gerencia de Mina El Teniente

Fue el líder en el rescate de los 33 mineros enterrados en 2010.

Suscríbase gratis a nuestros boletines

Reciba en su email: noticias de última hora, análisis técnicos o el cierre de mercado

Introduzca su email

Introduzca un email válido

Recibirá las informaciones más relevantes del día en tiempo real

Bolsamanía

Medio	Bolsamania	Fecha	14/07/2021
Soporte	Prensa Digital	País	España
U. únicos	101 071	V. Comunicación	7 223 EUR (8,512 USD)
Pág. vistas	358 221	V. Publicitario	2284 EUR (2691 USD)

CEAPI

https://epservices.eprensa.com/cgi-bin/view_digital_media.cgi?subclient_id=3158&comps_id=466707754

Publicidad

Más noticias

16:11 El Ibex recorta sus pérdidas tras el tono tranquilizador de Powell con la inflación
El Ibex reduce sus pérdidas y baja un 0,2%, hasta 8.673 puntos, tras marcar un mínimo intradía en 8.625 enteros, muy cerca del soporte de corto plazo que tiene en 8.600 puntos. El selectivo español no logra cotizar en positivo tras caer el martes más del 1%, pero el tono tranquilizador de Jerome Powell con la inflación ha vuelto a calmar a los inversores.

06:00 Invertir en apuestas deportivas antes de los JJOO, un gigante dormido de 24.000 millones
La industria de las casas de apuestas deportivas, mal que nos pese a algunos, está al alza. Hace tres años, el Tribunal Supremo de EEUU despejó el camino para que los estados las legalizaran, liberando así un sector en expansión. ¿Es una tendencia por la que los inversores deberían apostar?

16:10 'Throw back' de libro en el platino: ahora o nunca
Muy interesante la reacción del precio del platino desde el importante soporte, antes resistencia, de los aproximadamente 1.030 dólares. Cabe barajar como escenario más probable la vuelta a los máximos anuales e incluso superarlos.

15:59 El Ibex, un mes dentro de un canal bajista de manual
El 15 de junio nuestro selectivo marcó un máximo anuales en los 9.310,8 puntos y desde entonces le tenemos desplazándose dentro de un canal bajista de libro, de manual. En este periodo ha retrocedido en torno a un 7%.

15:55 Powell (Fed): "La inflación se mantendrá elevada unos meses antes de moderarse"
Jerome Powell ha vuelto a tranquilizar a los mercados con sus palabras. El presidente de la Fed ha dicho que todavía queda "un largo camino por recorrer" para la recuperación económica de Estados Unidos y que la inflación "se mantendrá elevada unos meses", para después "moderarse".

15:47 Wall Street repunta tras los resultados de la banca y las palabras de Powell
Wall Street repunta en la sesión de este miércoles tras las pérdidas moderadas del martes. El S&P 500 marca un nuevo máximo intradiario, situándolo por encima de los 4.390 puntos, mientras que el Nasdaq y el Dow Jones están también muy próximos a sus récords. Los inversores centran hoy su atención en las palabras de Jerome Powell en el Congreso, que explicará la marcha de la economía americana, y en los resultados de la banca, que ya se han publicado.

15:17 Consultorio de análisis técnico: Santander, Ence, OHLA, Enagás, Faes, 3M, Medtronic y AMD
A continuación, damos respuesta a los valores por los que más nos han preguntado a lo largo de la mañana. José María Rodríguez, analista técnico de Bolsamanía, analiza 3M, Enagás, Medtronic, AMD, OHLA, Ence, Faes y Santander.

15:16 Videoanálisis del euro/dólar: ahora o nunca para abrir largos
Desde finales de mayo (1,2266) el euro/dólar ha estado perdiendo posiciones casi de manera continuada hasta los niveles actuales en los 1,1770. Y es justo en este momento cuando le volvemos a tener en niveles de soporte de lo más interesante.

15:16 Así queda el nuevo gráfico de DIA tras ajustarse la ampliación de capital
Este martes arrancaba la operación en la cual la compañía busca captar un máximo de 1.028 millones de euros. La ampliación se realizará en dos tramos, uno por un monto de 769,2 millones y que se cubrirá con los créditos de Letterone (dueño del 74,81% de la empresa) y un segundo de 268,5 millones dirigido a los inversores minoristas.

14:58 Economía/Finanzas.- Deutsche Bank España lanza un depósito sostenible para inversiones a partir de 1.000 euros
MADRID, 14 (EUROPA PRESS) Deutsche Bank España ha lanzado un depósito sostenible para inversiones a partir de 1.000 euros y con un plazo de hasta 12 meses sin posibilidad de cancelación anticipada, un nuevo producto que comenzará su comercialización el próximo 15 de julio.

Fondos de Inversión
¿Está buscando un fondo? Descubra los más rentables.
Click Aquí

emprendedores



Medio	La Voz de Galicia	Fecha	13/07/2021
Soporte	Prensa Digital	País	España
U. únicos	473 583	V. Comunicación	15 384 EUR (18,262 USD)
Pág. vistas	1 030 031	V. Publicitario	4508 EUR (5351 USD)

https://epservices.eprensa.com/cgi-bin/view_digital_media.cgi?subclient_id=3158&comps_id=465354984

La Voz de Galicia

Mi cuenta

Lee sin límites. Prueba 30 días gratis Suscríbete

ECONOMÍA

Inditex acabará el próximo año consumiendo solo energía renovable

SOFÍA VÁZQUEZ
REDACCIÓN / LA VOZ



También en La Voz

Sanidade habilita un teléfono para obtener el certificado de vacunación



La colaboración ciudadana fue clave para detener a los agresores de Samuel
XOSÉ GAGO



«Se está acabando el mundo en Cuba»



Anunciará a la junta el adelanto de sus objetivos medioambientales

13 jul 2021 . Actualizado a las 05:00 h.

Comentar · 0

Pablo Isla, presidente de Inditex, informará este martes ante la junta de accionistas de su intención de dar una nueva vuelta de tuerca a los objetivos de la multinacional en materia de sostenibilidad, una de las partes fundamentales de su estrategia. Los más llamativos y próximos en el tiempo pasan por la utilización de energías 100 % renovables el próximo año y por que más de la mitad de las prendas comercializadas sean también *join life* (aquellas que se fabrican empleando procesos de producción y materias primas más sostenible) en ese ejercicio.

También quiere acelerar las emisiones netas cero para el 2040 (anteriormente estaba fijada para el 2050); la utilización de algodón más sostenible para el 2023 (anteriormente 2025), y la reducción del el consumo del agua en un 25 % en toda la cadena de suministro para el 2025.

Otros objetivos fijados en su plan estratégico son el impulso de la investigación y el desarrollo en la reciclabilidad del textil, la eliminación de plásticos de un solo uso para el cliente en el 2023, y también para ese año está previsto que todo residuo sea reciclado y que el poliéster y el lino utilizados por la multinacional sean más sostenibles antes del 2025.

El hecho de que la compañía se marque estos tiempos en el área de sostenibilidad se considera importante porque servirá para que otras grandes firmas del sector de la moda sigan sus pasos y se produzca así un efecto dominó en materia medioambiental, algo que se dejará notar muy directamente en los países productores de las materias primas.

Respecto al algodón -su principal materia prima y recurso escaso-, Inditex se ha comprometido a potenciar la producción sostenible, fundamentalmente a través del algodón orgánico, el denominado *better cotton* (aquel que cumple con los requisitos de producción de la *Better Cotton Initiative*) y el reciclado. Según explica en su web, el orgánico está cultivado sin fertilizantes ni pesticidas químicos y sus semillas no están modificadas genéticamente. Su cultivo necesita de un 90 % menos de agua y un 60 % menos de energía que el convencional. El algodón reciclado precisa de un 80 % menos de agua que el convencional y puede combinarse con éxito con otras fibras.

Para Pablo Isla, presidente de Inditex, la sostenibilidad en la estrategia de las compañías es igual de importante que la digitalización, y en el caso de la multinacional gallega este compromiso debe estar presente en todos los niveles de la empresa.

Siendo consciente del liderazgo que ejerce Inditex en el sector, Pablo Isla reconoció en el IV congreso CEAPI (Consejo Empresarial Alianza por Iberoamérica) la responsabilidad que recae sobre la multinacional para ejercer ese «efecto transformador».

En la junta de accionistas también se aprobarán las cuentas del 2020, el ejercicio -marcado por el covid- más complicado que ha tenido que afrontar en su historia. Un año que se cerró con un beneficio neto de 1.106 millones (un 70 % menos que en el ejercicio precedente) y una facturación de 20.402 millones de euros (un 28 % menos). Pablo Isla pondrá en valor la superación de la era pandémica al vender entre el 1 de mayo y el 6 de junio un 102 % más respecto a las cifras de hace un año y un 5 % más sobre la del 2019.

Plan de incentivos

También llevará Isla a la junta de accionistas un plan de incentivos para 750 directivos, que consiste en la combinación de un bonus plurianual en efectivo y la entrega gratuita de 7,5 millones de acciones, cuyo valor actual en Bolsa se sitúa en los 230 millones de euros

rtve.es

Medio	RTVE	Fecha	10/07/2021
Soporte	Prensa Digital	País	España
U. únicos	436 424	V. Comunicación	14 892 EUR (17,624 USD)
Pág. vistas	1 326 280	V. Publicitario	4364 EUR (5164 USD)

CEAPI

https://epservices.eprensa.com/cgi-bin/view_digital_media.cgi?subclient_id=3158&comps_id=463402943

Crisis migratoria en Ceuta
Directo | 18 de mayo: España despliega al Ejército en Ceuta tras la entrada de más de 8.000 migrantes

▸ La entrada, sin precedentes en la Ciudad Autónoma, ha desbordado los servicios de acogida

18.05.2021 | 23:00 horas Por **F.MENA / M.C. CRUZ MARTÍN**

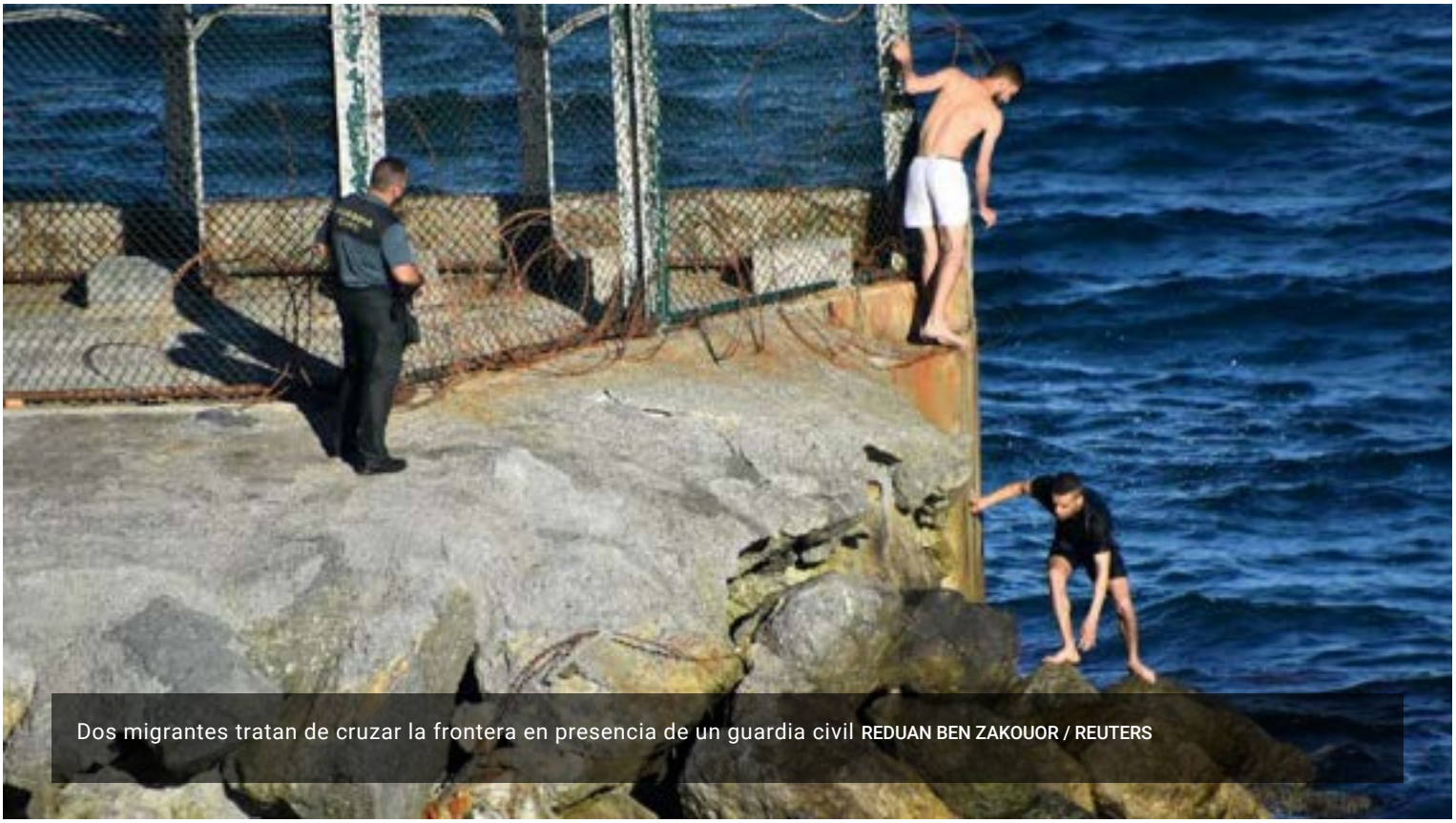

Dos migrantes tratan de cruzar la frontera en presencia de un guardia civil REDUAN BEN ZAKOUOR / REUTERS

Unos 8.000 ciudadanos subsaharianos han accedido irregularmente a Ceuta desde este lunes bordeando el espigón marítimo fronterizo de Benzú, en la bahía norte, y del Tarajal ante la pasividad de las Fuerzas de Seguridad marroquíes.

Este martes se mantiene la llegada de migrantes desde Marruecos, con cientos de personas que siguen entrando a nado.

Se trata de la segunda entrada masiva en la Ciudad Autónoma en lo que va de año, ya que el fin de semana del 25 y 26 de abril accedieron a la ciudad un total de 149 inmigrantes marroquíes, entre ellos unos 40 menores.

Sigue aquí la última hora de la crisis migratoria en Ceuta:

Medio RTVE | Fecha 10/07/2021
Soporte Prensa Digital | País España
U. únicos 436 424 | V. Comunicación 14 892 EUR (17,624 USD)
Pág. vistas 1 326 280 | V. Publicitario 4364 EUR (5164 USD)
https://epservices.eprensa.com/cgi-bin/view_digital_media.cgi?subclient_id=3158&comps_id=463402943

dimisión. @RTVECeutal ➡https://t.co/ pic.twitter.com

— RTVE Noticias (@rtvenoticias) May 18, 2021

17:27 El Gobierno ha pedido al resto de formaciones políticas para afrontar la crisis migratoria en Ceuta ya que, a juicio de la portavoz del Ejecutivo y ministra de Hacienda, María Jesús Montero, se trata de **"una cuestión de Estado"**. El líder del PP, Pablo Casado, ya ha hablado con el jefe del Ejecutivo, Pedro Sánchez, a quien ha ofrecido su colaboración, pero también **le ha reclamado firmeza**. En su opinión, el Gobierno ha ocultado una crisis diplomática.



rtve El Gobierno pide unidad para superar la crisis migratoria en Ceuta mientras el PP reclama firmeza

17:29 La UE se solidariza con España y recuerda a Marruecos que "las fronteras españolas son fronteras europeas"

17:32



rtve Pasividad policial en Marruecos ante la avalancha de migrantes hacia España

Noticias de Emprendedores

Medio	noticiasemprendedores	Fecha	10/07/2021
Soporte	Prensa Digital	País	España
U. únicos	397	V. Comunicación	550 EUR (650 USD)
Pág. vistas	1985	V. Publicitario	192 EUR (227 USD)

CEAPI

https://epservices.eprensa.com/cgi-bin/view_digital_media.cgi?subclient_id=3158&comps_id=463276230

El 83% de las empresas encuestadas en México entiende la RSC como una estrategia de ingresos

Emprendedores 9 julio, 2021

.



El contexto actual, caracterizado por las consecuencias económicas y sociales derivadas de la covid-19, ha puesto el foco en la necesidad de que las empresas implementen planes de acción en RSC (responsabilidad social corporativa) y sostenibilidad. Esta preocupación ocupa cada vez más importancia y exige a las organizaciones que asuman un nuevo rol para afrontar la realidad. Tras la pandemia, el **83,3% de las empresas encuestadas en México entienden la RSC como una estrategia relacionada con la forma de generar ingreso**s maximizando los impactos positivos del negocio.

Estos datos se desprenden del 1er Observatorio '**Tendencias en RSC y Sostenibilidad en Iberoamérica'**, realizado en colaboración por **EAE Business School** y **CEAPI**, para analizar la realidad de las empresas iberoamericanas en la etapa post-covid19. La muestra incluye un total de 102 compañías de 14 países diferentes y de sectores de actividad distintos como energía y recursos naturales, banca y seguros o fabricación y alimentación, entre otros. OHL, Grupo Bimbo, Grupo Diarq, Grupo Alfa, AMC, FEMSA, CEMEX, Alsea, MABE, América Móvil, Xignux, Grupo Televisa y Grupo LALA son algunos de los grandes líderes en su sector que representan a México en este estudio.

El informe destaca que el **95% de las empresas encuestadas están dispuestas a trabajar en un marco de colaboración, incluso con la competencia**. Tanto es así que **el 83,3% de las trasnacionales mexicanas encuestadas opinan que las estrategias corporativas de RSC y sustentabilidad deben tener una aplicación global**. También se hizo hincapié en la necesidad de sumar al esfuerzo entre organizaciones al de los gobiernos, con el objetivo de que todos destinen recursos para lograr los objetivos de sustentabilidad en México, de cara alcanzar las metas de los ODS (Objetivos de Desarrollo Sustentable 2015-2030) propuestas por la ONU.

Otros datos de interés relativos a México que señala el reporte muestran como la RSC se está incorporando no sólo en el ámbito empresarial, sino también en jurídico. Un **86,8%** cree que los aspectos voluntarios de la RSC se irán incorporando progresivamente en la legislación del país. De cara al futuro, el **84,5%** de las empresas mexicanas afirman que las organizaciones que dispongan de un área específica de RSC estarán mejor preparadas para los desafíos postpandemia. A la pregunta de si los ODS introducirán cambios significativos en la estrategia competitiva de las empresas en América Latina, el **88,1%** de las empresas mexicanas encuestadas respondieron que sí.

En la presentación de este estudio, celebrada ayer en México, **Gina Díez Barroso,** presidenta y fundadora del Grupo Diarq, y **Núria Vilanova,** presidenta de CEAPI han expuesto su punto de vista y su experiencia como actores del cambio responsable. Las empresarias intervinieron en un conversatorio, tras la muestra del documento de la mano de **Bethlem Boronat**, experta en sostenibilidad EAE Business School.

eae business school83% de las empresas encuestadasceapiestrategia de ingresosméxicorsc

Fuente original: Comunicae.es.



POSTED BY NOTAS DE PRENSA EN RSS

comunicae

Tweets por @ntemprendedores

nemprendedores
@ntemprendedores
El 83% de las empresas encuestadas en México entiende la RSC como una estrategia de ingresos noticiasemprendedores.es/el-83-de-las-e…

El 83% de las empresas en…
En el estudio, realizado en …
noticiasemprendedores.es

1h

nemprendedores
@ntemprendedores
Entrega AGA reconocimiento a nuevos Agentes Aduanales noticiasemprendedores.es/entrega-aga-re…

Entrega AGA reconocimien…
Más de 140 nuevos Agente…
noticiasemprendedores.es

Insertar Ver en Twitter

OTROS PORTALES DE NOTÍCIAS

- Noticias de Internet
- Noticias de Viajes
- Noticias de Moda
- Noticias de Franquicias
- Noticias de Ocio
- Noticias de Salud
- Noticias de Motor
- Noticias de Marketing
- Noticias de Formación
- Noticias de Derecho
- Todo sobre el Hombre
- Noticias de Hogar
- Noticias de Informática
- Noticias de Mascotas
- Eventos 10
- TodoNombramientos.com

publicacion.com

Medio	publicacion.com	Fecha	10/07/2021
Soporte	Prensa Digital	País	España
U. únicos	143	V. Comunicación	429 EUR (508 USD)
Pág. vistas		V. Publicitario	150 EUR (177 USD)

CEAPI

https://publicacion.com/el-83-de-las-empresas-encuestadas-en-mexico-entiende-la-rsc-como-una-estrategia-de-ingresos

Actualidad

El 83% de las empresas encuestadas en México entiende la RSC como una estrategia de ingresos



El contexto actual, caracterizado por las consecuencias económicas y sociales derivadas de la covid-19, ha puesto el foco en la necesidad de que las empresas implementen planes de acción en RSC (responsabilidad social corporativa) y sostenibilidad. Esta preocupación ocupa cada vez más importancia y exige a las organizaciones que asuman un nuevo rol para afrontar la realidad. Tras la pandemia, el **83,3% de las empresas encuestadas en México entienden la RSC como una estrategia relacionada con la forma de generar ingreso**s maximizando los impactos positivos del negocio.

Estos datos se desprenden del 1er Observatorio '**Tendencias en RSC y Sostenibilidad en Iberoamérica'**, realizado en colaboración por **EAE Business School** y **CEAPI**, para analizar la realidad de las empresas iberoamericanas en la etapa post-covid19. La muestra incluye un total de 102 compañías de 14 países diferentes y de sectores de actividad distintos como energía y recursos naturales, banca y seguros o fabricación y alimentación, entre otros. OHL, Grupo Bimbo, Grupo Diarq, Grupo Alfa, AMC, FEMSA, CEMEX, Alsea, MABE, América Móvil, Xignux, Grupo Televisa y Grupo LALA son algunos de los grandes líderes en su sector que representan a México en este estudio.

El informe destaca que el **95% de las empresas encuestadas están dispuestas a trabajar en un marco de colaboración, incluso con la competencia**. Tanto es así que **el 83,3% de las trasnacionales mexicanas encuestadas opinan que las estrategias corporativas de RSC y sustentabilidad deben tener una aplicación global**. También se hizo hincapié en la necesidad de sumar al esfuerzo entre organizaciones al de los gobiernos, con el objetivo de que todos destinen recursos para lograr los objetivos de sustentabilidad en México, de cara alcanzar las metas de los ODS (Objetivos de Desarrollo Sustentable 2015-2030) propuestas por la ONU.

También te puede interesar: PREXCO América: la tranquilidad de tener a la familia protegida en 19 países de América

Otros datos de interés relativos a México que señala el reporte muestran como la RSC se está incorporando no sólo en el ámbito empresarial, sino también en jurídico. Un **86,8%** cree que los aspectos voluntarios de la RSC se irán incorporando progresivamente en la legislación del país. De cara al futuro, el **84,5%** de las empresas mexicanas afirman que las organizaciones que dispongan de un área específica de RSC estarán mejor preparadas para los desafíos postpandemia. A la pregunta de si los ODS introducirán cambios significativos en la estrategia competitiva de las empresas en América Latina, el **88,1%** de las empresas mexicanas encuestadas respondieron que sí.

En la presentación de este estudio, celebrada ayer en México, **Gina Díez Barroso,** presidenta y fundadora del Grupo Diarq, y **Núria Vilanova,** presidenta de CEAPI han expuesto su punto de vista y su experiencia como actores del cambio responsable. Las empresarias intervinieron en un conversatorio, tras la muestra del documento de la mano de **Bethlem Boronat**, experta en sostenibilidad EAE Business School.



Tags: 83% de las empresas encuestadas, ceapi, eae business school, estrategia de ingresos, méxico, rsc

Si no deseas recibir más notas de prensa de este canal en comunicae.com.mx pulsa aquí..

Medio	Negocios del Mundo	Fecha	09/07/2021
Soporte	Prensa Digital	País	España
U. únicos	272	V. Comunicación	521 EUR (616 USD)
Pág. vistas	1364	V. Publicitario	182 EUR (215 USD)

https://www.negociosdelmundo.com/2021/07/el-83-de-las-empresas-encuestadas-en.html

Este sitio utiliza cookies de Google para prestar sus servicios y para analizar su tráfico. Tu dirección IP y user-agent se comparten con Google, junto con las métricas de rendimiento y de seguridad, para garantizar la calidad del servicio, generar estadísticas de uso y detectar y solucionar abusos.

MÁS INFORMACIÓN ACEPTAR

Negocios DEL MUNDO

El diario internacional con las noticias del mundo empresarial

Seleccionar idioma

Viernes 9 de Julio 2021

VER PORTADA

SUSCRIBIRSE

Email address... Submit

LO MÁS LEÍDO



65 empresas líderes buscan startups innovadoras en la 6ª edición de BIND 4.0

/COMUNICAE/ La plataforma de innovación abierta recibirá candidaturas en industria inteligente, energía limpia y sostenible, alimentación y...



Lanzan en Chile programa de capacitación en habilidades tecnológicas para personas con discapacidad

/COMUNICAE/ Incluyeme.com abre convocatoria para la formación gratuita a más de 1.000 personas con discapacidad en habilidades tecnológicas...



L'Oréal y Danone implementan en México el reúso de agua con sistemas tecnológicos de alta eficiencia

/COMUNICAE/ Con la infraestructura adecuada, tecnologías y un sistema eficaz, se puede llegar a reciclar hasta un 80% del agua y en algunos...



Prosegur presenta su plan estratégico para el período 2021-2023

El nuevo plan tiene como objetivo consolidar a la compañía de seguridad en el liderazgo mundial, acelerando el crecimiento a través de ...



El futuro del turismo

Lectores conectados

2 8 7 2 7 1 2

viernes, 9 de julio de 2021

El 83% de las empresas encuestadas en México entiende la RSC como una estrategia de ingresos

/COMUNICAE/



En el estudio, realizado en colaboración por EAE Business School y el Consejo Empresarial Alianza por Iberoamérica, CEAPI, han participado más de 100 empresas distribuidas entre 14 países de Latinoamérica y España

El contexto actual, caracterizado por las consecuencias económicas y sociales derivadas de la covid-19, ha puesto el foco en la necesidad de que las empresas implementen planes de acción en RSC (responsabilidad social corporativa) y sostenibilidad. Esta preocupación ocupa cada vez más importancia y exige a las organizaciones que asuman un nuevo rol para afrontar la realidad. Tras la pandemia, el **83,3% de las empresas encuestadas en México entienden la RSC como una estrategia relacionada con la forma de generar ingreso**s maximizando los impactos positivos del negocio.

Estos datos se desprenden del 1er Observatorio '**Tendencias en RSC y Sostenibilidad en Iberoamérica'**, realizado en colaboración por **EAE Business School** y **CEAPI**, para analizar la realidad de las empresas iberoamericanas en la etapa post-covid19. La muestra incluye un total de 102 compañías de 14 países diferentes y de sectores de actividad distintos como energía y recursos naturales, banca y seguros o fabricación y alimentación, entre otros. OHL, Grupo Bimbo, Grupo Diarq, Grupo Alfa, AMC, FEMSA, CEMEX, Alsea, MABE, América Móvil, Xignux, Grupo Televisa y Grupo LALA son algunos de los grandes líderes en su sector que representan a México en este estudio.

El informe destaca que el **95% de las empresas encuestadas están dispuestas a trabajar en un marco de colaboración, incluso con la competencia**. Tanto es así que **el 83,3% de las trasnacionales mexicanas encuestadas opinan que las estrategias corporativas de RSC y sustentabilidad deben tener una aplicación global**. También se hizo hincapié en la necesidad de sumar al esfuerzo entre organizaciones al de los gobiernos, con el objetivo de que todos destinen recursos para lograr los objetivos de sustentabilidad en México, de cara alcanzar las metas de los ODS (Objetivos de Desarrollo Sustentable 2015-2030) propuestas por la ONU.

Otros datos de interés relativos a México que señala el reporte muestran como la RSC se está

Libro PÍMEZ de la FAMA [edición 2021]

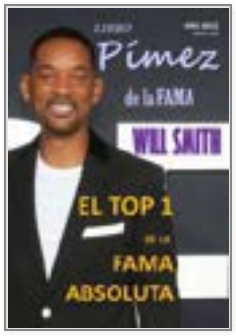

Accede desde aquí al libro digital

FusiónLab



Laboratorio de neuromarketing aplicado

Comunicación Empresarial



Negocios DEL MUNDO

Medio	Negocios del Mundo	Fecha	09/07/2021
Soporte	Prensa Digital	País	España
U. únicos	272	V. Comunicación	521 EUR (616 USD)
Pág. vistas	1364	V. Publicitario	182 EUR (215 USD)

https://www.negociosdelmundo.com/2021/07/el-83-de-las-empresas-encuestadas-en.html



y la hostelería en España está en manos de jóvenes emprendedores

La Organización Mundial del Turismo ha sido una de las instituciones impulsoras de esta iniciativa Una App capaz de atraer clientes ...



Tres de cada seis españoles desconocen como tratar el agua de su piscina, según el estudio de Flipr

/COMUNICAE/ El 81,9% de los españoles desconoce cómo tratar el agua de su piscina siguiendo los parámetros recomendados por organismos ofic...



Buena Pista: una nueva marca de juegos de mesa que acerca el arte a las personas

Buena Pista es una marca de juegos de mesa basada en un modelo colaborativo orientado a fortalecer la economía creativa local, ya que de...



La reforma se sitúa, por primera vez en dos años, como el trabajo más demandado por los hogares españoles

Según los datos de la última edición del Informe sobre el sector de la Reforma del mes de mayo, que edita la plataforma digital para la...



Opera lanza el primer navegador alternativo optimizado para Chromebooks

/COMUNICAE/ Incluye funcionalidades únicas como servicios de mensajería incorporados, VPN integrada gratuita e ilimitada, bloqueo de anunci...

. El 45% de las startups de fintech españolas tiene su sede en Madrid

/COMUNICAE/ MIDE, la asociación de conexión entre los principales agentes para impulsar el ecosistema de innovación y emprendimiento madrile...

incorporando no sólo en el ámbito empresarial, sino también en jurídico. Un **86,8%** cree que los aspectos voluntarios de la RSC se irán incorporando progresivamente en la legislación del país. De cara al futuro, el **84,5%** de las empresas mexicanas afirman que las organizaciones que dispongan de un área específica de RSC estarán mejor preparadas para los desafíos postpandemia. A la pregunta de si los ODS introducirán cambios significativos en la estrategia competitiva de las empresas en América Latina, el **88,1%** de las empresas mexicanas encuestadas respondieron que sí.

En la presentación de este estudio, celebrada ayer en México, **Gina Díez Barroso,** presidenta y fundadora del Grupo Diarq, y **Núria Vilanova,** presidenta de CEAPI han expuesto su punto de vista y su experiencia como actores del cambio responsable. Las empresarias intervinieron en un conversatorio, tras la muestra del documento de la mano de **Bethlem Boronat**, experta en sostenibilidad EAE Business School.

Fuente Comunicae

from Notas de prensa en RSS https://ift.tt/2UEEp64
via IFTTT

No hay comentarios:

Publicar un comentario

Introduce tu comentario...

Comentar como: Cuenta de Googl

Publicar Vista previa

PORTADA NOTICIAS SIGUIENTES



Disponible en España y Latam

Ciudad con Alma



Accede aquí a la edición online

forbeslatino.com

Medio	forbeslatino.com	Fecha	09/07/2021
Soporte	Prensa Digital	País	España
U. únicos	143	V. Comunicación	429 EUR (508 USD)
Pág. vistas		V. Publicitario	150 EUR (177 USD)

https://www.forbeslatino.com/2021/07/el-83-de-las-empresas-encuestadas-en.html

Este sitio utiliza cookies de Google para prestar sus servicios y para analizar su tráfico. Tu dirección IP y user-agent se comparten con Google, junto con las métricas de rendimiento y de seguridad, para garantizar la calidad del servicio, generar estadísticas de uso y detectar y solucionar abusos.

MÁS INFORMACIÓN ACEPTAR



Noticiero hispano de actualidad empresarial y económica en América Latina y España



RoiPress TV powered by dailymotion

Lectores conectados

3 6 2 8 3 6

viernes, 9 de julio de 2021

El 83% de las empresas encuestadas en México entiende la RSC como una estrategia de ingresos

/COMUNICAE/



En el estudio, realizado en colaboración por EAE Business School y el Consejo Empresarial Alianza por Iberoamérica, CEAPI, han participado más de 100 empresas distribuidas entre 14 países de Latinoamérica y España

El contexto actual, caracterizado por las consecuencias económicas y sociales derivadas de la covid-19, ha puesto el foco en la necesidad de que las empresas implementen planes de acción en RSC (responsabilidad social corporativa) y sostenibilidad. Esta preocupación ocupa cada vez más importancia y exige a las organizaciones que asuman un nuevo rol para afrontar la realidad. Tras la pandemia, el **83,3% de las empresas encuestadas en México entienden la RSC como una estrategia relacionada con la forma de generar ingreso**s maximizando los impactos positivos del negocio.

Estos datos se desprenden del 1er Observatorio '**Tendencias en RSC y Sostenibilidad en Iberoamérica'**, realizado en colaboración por **EAE Business School** y **CEAPI**, para analizar la realidad de las empresas iberoamericanas en la etapa post-covid19. La muestra incluye un total de 102 compañías de 14 países diferentes y de sectores de actividad distintos como energía y recursos naturales, banca y seguros o fabricación y alimentación, entre otros. OHL, Grupo Bimbo, Grupo Diarq, Grupo Alfa, AMC, FEMSA, CEMEX, Alsea, MABE, América Móvil, Xignux, Grupo Televisa y Grupo LALA son algunos de los grandes líderes en su sector que representan a México en este estudio.

El informe destaca que el **95% de las empresas encuestadas están dispuestas a trabajar en un marco de colaboración, incluso con**

forbeslatino.com

Medio	forbeslatino.com	Fecha	09/07/2021
Soporte	Prensa Digital	País	España
U. únicos	143	V. Comunicación	429 EUR (508 USD)
Pág. vistas		V. Publicitario	150 EUR (177 USD)

https://www.forbeslatino.com/2021/07/el-83-de-las-empresas-encuestadas-en.html

la competencia. Tanto es así que **el 83,3% de las trasnacionales mexicanas encuestadas opinan que las estrategias corporativas de RSC y sustentabilidad deben tener una aplicación global**. También se hizo hincapié en la necesidad de sumar al esfuerzo entre organizaciones al de los gobiernos, con el objetivo de que todos destinen recursos para lograr los objetivos de sustentabilidad en México, de cara alcanzar las metas de los ODS (Objetivos de Desarrollo Sustentable 2015-2030) propuestas por la ONU.

Otros datos de interés relativos a México que señala el reporte muestran como la RSC se está incorporando no sólo en el ámbito empresarial, sino también en jurídico. Un **86,8%** cree que los aspectos voluntarios de la RSC se irán incorporando progresivamente en la legislación del país. De cara al futuro, el **84,5%** de las empresas mexicanas afirman que las organizaciones que dispongan de un área específica de RSC estarán mejor preparadas para los desafíos postpandemia. A la pregunta de si los ODS introducirán cambios significativos en la estrategia competitiva de las empresas en América Latina, el **88,1%** de las empresas mexicanas encuestadas respondieron que sí.

En la presentación de este estudio, celebrada ayer en México, **Gina Díez Barroso,** presidenta y fundadora del Grupo Diarq, y **Núria Vilanova,** presidenta de CEAPI han expuesto su punto de vista y su experiencia como actores del cambio responsable. Las empresarias intervinieron en un conversatorio, tras la muestra del documento de la mano de **Bethlem Boronat**, experta en sostenibilidad EAE Business School.

Fuente Comunicae

.

from Notas de prensa en RSS https://ift.tt/2UEEp64
via IFTTT

Noticias más recientes • • • • • • • • • • • • • • • PORTADA DE HOY • • • • • • • • • • • • • • • Noticias anteriores

Las noticias más leídas



El futuro del turismo y la hostelería en España está en manos de jóvenes emprendedores
La Organización Mundial del Turismo ha sido una de las instituciones impulsoras de esta iniciativa Una App capaz de atraer clientes ...



65 empresas líderes buscan startups innovadoras en la 6ª edición de BIND 4.0
/COMUNICAE/ La plataforma de innovación abierta recibirá candidaturas en industria inteligente, energía limpia y sostenible, alimentación y...



La compañía española 'Campofrío' lleva del mostrador al lineal sus productos más icónicos con la nueva gama “Como De Charcutería”
Las nuevas referencias de Jamón Cocido Extra y Pechuga de Pavo mantienen el mismo proceso de fabricación para poder disfrutar de su sabo...



Eurofins Megalab se prepara para poder realizar hasta 12.000 test COVID-19 diarios en aeropuertos españoles
/COMUNICAE/ Con la llegada del verano, se espera un incremento importante de viajeros tanto nacionales como extranjeros. Por ese motivo, Eu...

. El 45% de las startups de fintech españolas tiene su sede en Madrid
/COMUNICAE/ MIDE, la asociación de conexión entre los principales agentes para impulsar el ecosistema de innovación y emprendimiento madrile...

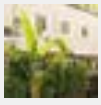

Taberna Los Gallos, medias raciones de felicidad, en el exclusivo callejón de Puigcerdá
/COMUNICAE/ Sus dueños, Pepe Caldas y Carlos Arias, sorprenden con una excelente y acertada propuesta gastronómica en un precioso local T...



L'Oréal y Danone implementan en México el reúso de agua con sistemas tecnológicos de alta eficiencia
/COMUNICAE/ Con la infraestructura adecuada, tecnologías y un sistema eficaz, se puede llegar a reciclar hasta un 80% del agua y en algunos...



Prosegur presenta su plan estratégico para el período 2021-2023
El nuevo plan tiene como objetivo consolidar a la compañía de seguridad en el liderazgo mundial, acelerando el crecimiento a través de ...



La tecnología de la imagen, aliada perfecta de los concesionarios para vender vehículos de ocasión

Expansión Negocios EN

Medio	expansionynegocios.com	Fecha	09/07/2021
Soporte	Prensa Digital	País	España
U. únicos	143	V. Comunicación	429 EUR (508 USD)
Pág. vistas		V. Publicitario	150 EUR (177 USD)

CEAPI

https://epservices.eprensa.com/cgi-bin/view_digital_media.cgi?subclient_id=3158&comps_id=462995767

Promociona tu negocio.
Envíanos tu nota de prensa

El 83% de las empresas encuestadas en México entiende la RSC como una estrategia de ingresos

NOTAS DE PRENSA EN RSS 23 0



- Menos de 2 minutos de lectura para este artículo

/COMUNICAE/

En el estudio, realizado en colaboración por EAE Business School y el Consejo Empresarial Alianza por Iberoamérica, CEAPI, han participado más de 100 empresas distribuidas entre 14 países de Latinoamérica y España

El contexto actual, caracterizado por las consecuencias económicas y sociales derivadas de la covid-19, ha puesto el foco en la necesidad de que las empresas implementen planes de acción en RSC (responsabilidad social corporativa) y sostenibilidad. Esta preocupación ocupa cada vez más importancia y exige a las organizaciones que asuman un nuevo rol para afrontar la realidad. Tras la pandemia, el **83,3% de las empresas encuestadas en México entienden la RSC como una estrategia relacionada con la forma de generar ingreso**s maximizando los impactos positivos del negocio.

Estos datos se desprenden del 1er Observatorio '**Tendencias en RSC y Sostenibilidad en Iberoamérica'**, realizado en colaboración por **EAE Business School** y **CEAPI**, para analizar la realidad de las empresas iberoamericanas en la etapa post-covid19. La muestra incluye un total de 102 compañías de 14 países diferentes y de sectores de

Artículos Más Leídos



La calefacción en empresas: tipos y consejos de ahorro

– Menos de 2 minutos de lectura para este artículoLa calefacción de una empresa puede salir muy cara, sobre todo...



Reducción del consumo y ahorro en energía en tu negocio

13818



James Bond, reinventado… la primera vez, hace 50 años

13565



¿Qué es el Paladio? ¿Por qué se dispara su precio?

13462



¿Es mejor el agua en caja? Analizamos este revolucionario envase de agua de manantial

12728



5 cosas que todo jardín artificial o natural necesita

12571



¿Qué es la magnetoterapia?

Expansión Negocios EN

Medio	expansionynegocios.com	Fecha	09/07/2021
Soporte	Prensa Digital	País	España
U. únicos	143	V. Comunicación	429 EUR (508 USD)
Pág. vistas		V. Publicitario	150 EUR (177 USD)

CEAPI

https://epservices.eprensa.com/cgi-bin/view_digital_media.cgi?subclient_id=3158&comps_id=462995767

actividad distintos como energía y recursos naturales, banca y seguros o fabricación y alimentación, entre otros. OHL, Grupo Bimbo, Grupo Diarq, Grupo Alfa, AMC, FEMSA, CEMEX, Alsea, MABE, América Móvil, Xignux, Grupo Televisa y Grupo LALA son algunos de los grandes líderes en su sector que representan a México en este estudio.

El informe destaca que el **95% de las empresas encuestadas están dispuestas a trabajar en un marco de colaboración, incluso con la competencia**. Tanto es así que **el 83,3% de las trasnacionales mexicanas encuestadas opinan que las estrategias corporativas de RSC y sustentabilidad deben tener una aplicación global**. También se hizo hincapié en la necesidad de sumar al esfuerzo entre organizaciones al de los gobiernos, con el objetivo de que todos destinen recursos para lograr los objetivos de sustentabilidad en México, de cara alcanzar las metas de los ODS (Objetivos de Desarrollo Sustentable 2015-2030) propuestas por la ONU.

Otros datos de interés relativos a México que señala el reporte muestran como la RSC se está incorporando no sólo en el ámbito empresarial, sino también en jurídico. Un **86,8%** cree que los aspectos voluntarios de la RSC se irán incorporando progresivamente en la legislación del país. De cara al futuro, el **84,5%** de las empresas mexicanas afirman que las organizaciones que dispongan de un área específica de RSC estarán mejor preparadas para los desafíos postpandemia. A la pregunta de si los ODS introducirán cambios significativos en la estrategia competitiva de las empresas en América Latina, el **88,1%** de las empresas mexicanas encuestadas respondieron que sí.

En la presentación de este estudio, celebrada ayer en México, **Gina Díez Barroso,** presidenta y fundadora del Grupo Diarq, y **Núria Vilanova,** presidenta de CEAPI han expuesto su punto de vista y su experiencia como actores del cambio responsable. Las empresarias intervinieron en un conversatorio, tras la muestra del documento de la mano de **Bethlem Boronat**, experta en sostenibilidad EAE Business School.

Fuente Comunicae

ECONOMÍA DIGITAL

Promociona tu negocio.
Envíanos tu nota de prensa

Anterior
El renting vuelve a ser tendencia al alza , por Rentingcarfacil

Siguiente
NICE establece el estándar para el diseño y despliegue responsable de robots por Inteligencia Artificial

NOTICIAS RELACIONADAS


12498


Entrevistamos a Justo Pérez Agudín, programador y experto en IA de la firma Magiquo
12362


Crisis económica coronavirus, por qué los regalos promocionales de las empresas son importantes
12289


15 consejos indispensables para planear una boda perfecta
12272


Best Lawyers incluye a Pedro Albares entre los mejores abogados de España
12264


Finca para bodas y eventos en Ávila
12246


Miguel Pader, España crónica de un viaje a la Bancarrota
12244


¿Qué es el agua alcalina? ¿Qué hace que el agua alcalina sea diferente?
12173


La AEDEEC otorga su «Medalla de Oro Europea» a Gilberto Ripio CEO de la Agencia de Marketing Digital, ProfesionalNet
12132

SÍGUENOS

Medio	forbesnegocios.com	Fecha	09/07/2021
Soporte	Prensa Digital	País	España
U. únicos	143	V. Comunicación	429 EUR (508 USD)
Pág. vistas		V. Publicitario	150 EUR (177 USD)

https://www.forbesnegocios.com/2021/07/el-83-de-las-empresas-encuestadas-en.html

Este sitio utiliza cookies de Google para prestar sus servicios y para analizar su tráfico. Tu dirección IP y user-agent se comparten con Google, junto con las métricas de rendimiento y de seguridad, para garantizar la calidad del servicio, generar estadísticas de uso y detectar y solucionar abusos.

MÁS INFORMACIÓN ACEPTAR

Forbes Negocios

Diario internacional en español con noticias empresariales y de negocios

Seleccionar idioma

viernes, 9 de julio de 2021

El 83% de las empresas encuestadas en México entiende la RSC como una estrategia de ingresos

/COMUNICAE/

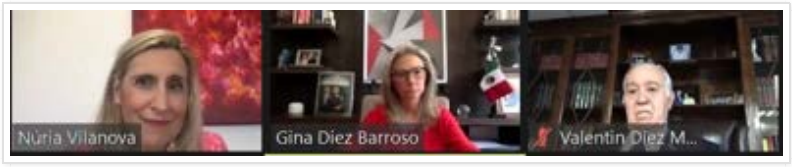

En el estudio, realizado en colaboración por EAE Business School y el Consejo Empresarial Alianza por Iberoamérica, CEAPI, han participado más de 100 empresas distribuidas entre 14 países de Latinoamérica y España

El contexto actual, caracterizado por las consecuencias económicas y sociales derivadas de la covid-19, ha puesto el foco en la necesidad de que las empresas implementen planes de acción en RSC (responsabilidad social corporativa) y sostenibilidad. Esta preocupación ocupa cada vez más importancia y exige a las organizaciones que asuman un nuevo rol para afrontar la realidad. Tras la pandemia, el **83,3% de las empresas encuestadas en México entienden la RSC como una estrategia relacionada con la forma de generar ingreso**s maximizando los impactos positivos del negocio.

Estos datos se desprenden del 1er Observatorio '**Tendencias en RSC y Sostenibilidad en Iberoamérica**', realizado en colaboración por **EAE Business School** y **CEAPI**, para analizar la realidad de las empresas iberoamericanas en la etapa post-covid19. La muestra incluye un total de 102 compañías de 14 países diferentes y de sectores de actividad distintos como energía y recursos naturales, banca y seguros o fabricación y alimentación, entre otros. OHL, Grupo Bimbo, Grupo Diarq, Grupo Alfa, AMC, FEMSA, CEMEX, Alsea, MABE, América Móvil, Xignux, Grupo Televisa y Grupo LALA son algunos de los grandes líderes en su sector que representan a México en este estudio.

El informe destaca que el **95% de las empresas encuestadas están dispuestas a trabajar en un marco de colaboración, incluso con la competencia**. Tanto es así que **el 83,3% de las trasnacionales mexicanas encuestadas opinan que las estrategias corporativas de RSC y sustentabilidad deben tener una aplicación global**. También se hizo hincapié en la necesidad de sumar al esfuerzo entre organizaciones al de los gobiernos, con el objetivo de que todos destinen recursos para lograr los objetivos de sustentabilidad en México, de cara alcanzar las metas de los ODS (Objetivos de Desarrollo Sustentable 2015-2030) propuestas por la ONU.

Otros datos de interés relativos a México que señala el reporte muestran como la RSC se está incorporando no sólo en el ámbito empresarial, sino también en jurídico. Un **86,8%** cree que los aspectos voluntarios de la RSC se irán incorporando progresivamente en la legislación del país. De cara al futuro, el **84,5%** de las empresas mexicanas afirman que las organizaciones que dispongan de un área específica de RSC estarán mejor preparadas para los desafíos postpandemia. A la pregunta de si los ODS introducirán cambios significativos en la estrategia competitiva de las empresas en América Latina, el **88,1%** de las empresas mexicanas encuestadas respondieron que sí.

En la presentación de este estudio, celebrada ayer en México, **Gina Díez Barroso,** presidenta y fundadora del Grupo Diarq, y **Núria Vilanova,** presidenta de CEAPI han expuesto su punto de vista y su experiencia como

Lectores conectados

8 1 0 6 4 9

Las noticias más leídas


SLAVIK TSARYOV: el imperio de las cachimbas en España
/COMUNICAE/ Tiendas en 7 ciudades de España, 2 millones de euros de facturación al año, colas durante toda la noche para poder entrar a las...


Schneider Electric revela novedades en investigación&innovación IT para hacer frente al futuro digital
/COMUNICAE/ Con el objetivo de mitigar el aumento de las emisiones de los dispositivos digitales, el nuevo informe The Digital Economy and ...


Prosegur presenta su plan estratégico para el período 2021-2023
El nuevo plan tiene como objetivo consolidar a la compañía de seguridad en el liderazgo mundial, acelerando el crecimiento a través de ...


La empresa de creación de stands en Barcelona, M&P Stands, ha sido premiada por H&T
/COMUNICAE/ Los premios H&T celebraron su segunda edición el pasado mes de abril con gran éxito El Salón de Innovación en Hostelería,...


65 empresas líderes buscan startups innovadoras en la 6ª edición de BIND 4.0
/COMUNICAE/ La plataforma de innovación abierta recibirá candidaturas en industria inteligente, energía limpia y sostenible, alimentación y...


El chef Sergio Fernández, nuevo embajador de la gama "Nuts & Cook" de Aperitivos Medina
/COMUNICAE/ La gama de toppings Nuts & Cook presenta este mes de julio la colaboración con el chef Sergio Fernández, quién será el nuev...



Gran Via Business & Meeting Center abre su espacio Business Club en Barcelona
/COMUNICAE/ Este workspace de referencia de la ciudad condal ha abierto un espacio multidisciplinar que se suma a la oferta de espacios de ...


Pall-Ex Iberia recibe la Estrella

La VOZ de la Empresa

Medio	lavozdelaempresa.com	Fecha	09/07/2021
Soporte	Prensa Digital	País	España
U. únicos	143	V. Comunicación	429 EUR (508 USD)
Pág. vistas		V. Publicitario	150 EUR (177 USD)

CEAPI

https://www.lavozdelaempresa.com/2021/07/el-83-de-las-empresas-encuestadas-en.html

Este sitio utiliza cookies de Google para prestar sus servicios y para analizar su tráfico. Tu dirección IP y user-agent se comparten con Google, junto con las métricas de rendimiento y de seguridad, para garantizar la calidad del servicio, generar estadísticas de uso y detectar y solucionar abusos.

MÁS INFORMACIÓN ACEPTAR

La VOZ de la Empresa

Periódico en español especializado en las noticias corporativas alrededor del mundo



RoiPress TV powered by dailymotion

Lectores conectados

5 9 1 2 8 8

viernes, 9 de julio de 2021

El 83% de las empresas encuestadas en México entiende la RSC como una estrategia de ingresos

/COMUNICAE/

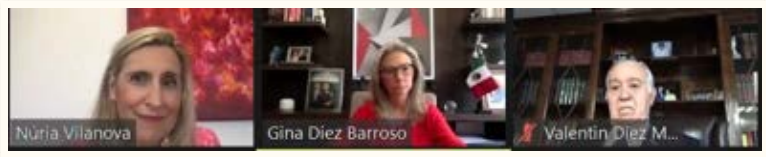

En el estudio, realizado en colaboración por EAE Business School y el Consejo Empresarial Alianza por Iberoamérica, CEAPI, han participado más de 100 empresas distribuidas entre 14 países de Latinoamérica y España

El contexto actual, caracterizado por las consecuencias económicas y sociales derivadas de la covid-19, ha puesto el foco en la necesidad de que las empresas implementen planes de acción en RSC (responsabilidad social corporativa) y sostenibilidad. Esta preocupación ocupa cada vez más importancia y exige a las organizaciones que asuman un nuevo rol para afrontar la realidad. Tras la pandemia, el **83,3% de las empresas encuestadas en México entienden la RSC como una estrategia relacionada con la forma de generar ingreso**s maximizando los impactos positivos del negocio.

Estos datos se desprenden del 1er Observatorio '**Tendencias en RSC y Sostenibilidad en Iberoamérica'**, realizado en colaboración por **EAE Business School** y **CEAPI**, para analizar la realidad de las empresas iberoamericanas en la etapa post-covid19. La muestra incluye un total de 102 compañías de 14 países diferentes y de sectores de actividad distintos como energía y recursos naturales, banca y seguros o fabricación y alimentación, entre otros. OHL, Grupo Bimbo, Grupo Diarq, Grupo Alfa, AMC, FEMSA, CEMEX, Alsea, MABE, América Móvil, Xignux, Grupo Televisa y Grupo LALA son algunos de los grandes líderes en su sector que representan a México en este estudio.

El informe destaca que el **95% de las empresas encuestadas están dispuestas a trabajar en un marco de colaboración, incluso con la competencia**. Tanto es así que **el 83,3% de las trasnacionales mexicanas encuestadas opinan que las estrategias corporativas de RSC y sustentabilidad deben tener una aplicación global**. También se hizo hincapié en la necesidad de sumar al esfuerzo entre organizaciones al de los gobiernos, con el objetivo de que todos destinen recursos para lograr los objetivos de sustentabilidad en México, de cara alcanzar las metas de los ODS (Objetivos de Desarrollo Sustentable 2015-2030) propuestas por la ONU.

Otros datos de interés relativos a México que señala el reporte muestran como la RSC se está incorporando no sólo en el ámbito empresarial, sino también en jurídico. Un **86,8%** cree que los aspectos voluntarios de la RSC se irán incorporando progresivamente en la legislación del país. De cara al futuro, el **84,5%** de las empresas mexicanas afirman que las organizaciones que dispongan de un área específica de RSC estarán mejor preparadas para los desafíos postpandemia. A la pregunta de si los ODS introducirán cambios significativos en la estrategia competitiva de las empresas en América Latina, el **88,1%** de las empresas mexicanas encuestadas respondieron que sí.

En la presentación de este estudio, celebrada ayer en México, **Gina Díez Barroso,** presidenta y fundadora del Grupo Diarq, y **Núria Vilanova,** presidenta de CEAPI han expuesto su punto de vista y su experiencia como actores del cambio responsable. Las empresarias intervinieron en un conversatorio, tras la muestra del documento de la mano de **Bethlem Boronat**, experta en sostenibilidad EAE Business School.

Fuente Comunicae

.

from Notas de prensa en RSS https://ift.tt/2UEEp64

Medio roipress.com | Fecha 09/07/2021
Soporte Prensa Digital | País España
U. únicos 143 | V. Comunicación 429 EUR (508 USD)
Pág. vistas | V. Publicitario 150 EUR (177 USD)
https://www.roipress.com/2021/07/el-83-de-las-empresas-encuestadas-en.html

Este sitio utiliza cookies de Google para prestar sus servicios y para analizar su tráfico. Tu dirección IP y user-agent se comparten con Google, junto con las métricas de rendimiento y de seguridad, para garantizar la calidad del servicio, generar estadísticas de uso y detectar y solucionar abusos.
MÁS INFORMACIÓN ACEPTAR



1 5 0 4 7 4 6
RoiPress TV powered by dailymotion

viernes, 9 de julio de 2021

El 83% de las empresas encuestadas en Mexico entiende la RSC como una estrategia de ingresos

/COMUNICAE/



En el estudio, realizado en colaboración por EAE Business School y el Consejo Empresarial Alianza por Iberoamérica, CEAPI, han participado más de 100 empresas distribuidas entre 14 países de Latinoamérica y España

El contexto actual, caracterizado por las consecuencias económicas y sociales derivadas de la covid-19, ha puesto el foco en la necesidad de que las empresas implementen planes de acción en RSC (responsabilidad social corporativa) y sostenibilidad. Esta preocupación ocupa cada vez más importancia y exige a las organizaciones que asuman un nuevo rol para afrontar la realidad. Tras la pandemia, el **83,3% de las empresas encuestadas en México entienden la RSC como una estrategia relacionada con la forma de generar ingreso**s maximizando los impactos positivos del negocio.

Estos datos se desprenden del 1er Observatorio '**Tendencias en RSC y Sostenibilidad en Iberoamérica'**, realizado en colaboración por **EAE Business School** y **CEAPI**, para analizar la realidad de las empresas iberoamericanas en la etapa post-covid19. La muestra incluye un total de 102 compañías de 14 países diferentes y de sectores de actividad distintos como energía y recursos naturales, banca y seguros o fabricación y alimentación, entre otros. OHL, Grupo Bimbo, Grupo Diarq, Grupo Alfa, AMC, FEMSA, CEMEX, Alsea, MABE, América Móvil, Xignux, Grupo Televisa y Grupo LALA son algunos de los grandes líderes en su sector que representan a México en este estudio.

El informe destaca que el **95% de las empresas encuestadas están dispuestas a trabajar en un marco de colaboración, incluso con la competencia**. Tanto es así que **el 83,3% de las trasnacionales mexicanas encuestadas opinan que las estrategias corporativas de RSC y sustentabilidad deben tener una aplicación global**. También se hizo hincapié en la necesidad de sumar al esfuerzo entre organizaciones al de los gobiernos, con el objetivo de que todos destinen recursos para lograr los objetivos de sustentabilidad en México, de cara alcanzar las metas de los ODS (Objetivos de Desarrollo Sustentable 2015-2030) propuestas por la ONU.

Otros datos de interés relativos a México que señala el reporte muestran como la RSC se está incorporando no sólo en el ámbito empresarial, sino también en jurídico. Un **86,8%** cree que los aspectos voluntarios de la RSC se irán incorporando progresivamente en la legislación del país. De cara al futuro, el **84,5%** de las empresas mexicanas afirman que las organizaciones que dispongan de un área específica de RSC estarán mejor preparadas para los desafíos postpandemia. A la pregunta de si los ODS introducirán cambios significativos en la estrategia competitiva de las empresas en América Latina, el **88,1%** de las empresas mexicanas encuestadas respondieron que sí.

En la presentación de este estudio, celebrada ayer en México, **Gina Díez Barroso,** presidenta y fundadora del Grupo Diarq, y **Núria Vilanova,** presidenta de CEAPI han expuesto su punto de vista y su experiencia como actores del cambio responsable. Las empresarias intervinieron en un conversatorio, tras la muestra del documento de la mano de **Bethlem Boronat**, experta en sostenibilidad EAE Business School.

Fuente Comunicae

CRONICA DE CANTABRIA

Medio	Crónica de Cantabria	Fecha	08/07/2021
Soporte	Prensa Digital	País	España
U. únicos	228	V. Comunicación	510 EUR (602 USD)
Pág. vistas	731	V. Publicitario	178 EUR (210 USD)

CEAPI

https://cronicadecantabria.com/cr/espaa-ve-imprescindible-que-europa-preste-ms-atencin-a-latinoamrica-7/

España ve «imprescindible» que Europa preste «más atención» a Latinoamérica



La ministra ha presidido la Cena de la Asamblea Anual de Socios de CEAPI, celebrada en el Real Casino de Madrid

MADRID, 30

La ministra de Asuntos Exteriores, Unión Europea y Cooperación, Arancha González Laya, ha señalado este miércoles que es «imprescindible» que Europa «preste más atención» a Latinoamérica» y ha recordado que Iberoamérica es «prioridad estratégica» para España «en todos los ámbitos».

Así se ha pronunciado la ministra en la cena de la Asamblea Anual de Socios 2021 del Consejo Empresarial Alianza por Iberoamérica (CEAPI), un evento que ha congregado en el Real Casino de Madrid a importantes empresarios españoles e iberoamericanos, diplomáticos, altas personalidades de la Administración y representantes de organismos latinoamericanos.

Durante su intervención, González Laya ha insistido en que el Gobierno de España seguirá «trabajando por este proyecto común que es Iberoamérica», aunque «es imprescindible que Europa preste más atención a Latinoamérica», y ha defendido el acuerdo comercial de la Unión Europea-Mercosur y la actualización de los acuerdos con Chile y México como piezas importantes para la reactivación de Latinoamérica. «Si Europa no está en América Latina otros ocuparán su lugar», ha avisado.

Para la ministra, aunque la economía empieza a recuperarse, «en Latinoamérica la pandemia ha mostrado las debilidades existentes», como en los aspectos de la institucionalidad democrática o en alto nivel de economía informal, pero también ha exhibido aspectos positivos, como la resiliencia de la sociedad y el

El Tiempo

61 °F
Santander
Scattered Clouds
64° - 59°
89%
3 mph

64 °F	68 °F	67 °F	68 °F	64 °F
Jue	Vie	Sáb	Dom	Lun

Entradas recientes

- Salvador Escoda S.A lanza la campaña CLIMATÍZATE con Mundoclima® en televisión
- El COF Gipuzkoa informa sobre cómo evitar las picaduras de insectos y aporta pautas para elegir repelentes
- Madrid mantiene su recuperación comercial, penalizada por el adelanto de las vacaciones
- La primera consulta es clave antes de cualquier tratamiento de cirugía estética, apunta Castro Sierra
- Pall-Ex Iberia recibe la Estrella Lean&Green tras reducir más de un 30% sus emisiones de CO2

CRONICA DE CANTABRIA

Medio	Crónica de Cantabria	Fecha	08/07/2021
Soporte	Prensa Digital	País	España
U. únicos	228	V. Comunicación	510 EUR (602 USD)
Pág. vistas	731	V. Publicitario	178 EUR (210 USD)

CEAPI

https://cronicadecantabria.com/cr/espaa-ve-imprescindible-que-europa-preste-ms-atencin-a-latinoamrica-7/

valor de las empresas.

Por otro lado, la titular de Asuntos Exteriores ha compartido la acción del Gobierno en Iberoamérica «en estos tiempos de dificultad y esperanza compartida»: vacunación, acceso a la financiación para la recuperación económica de países de renta media, acuerdos comerciales, y transformación estructural, digitalización y descarbonización. «Es un momento de esperanza compartida, con una economía que se transforma y recupera», ha asegurado.

La presidenta de CEAPI, Núria Vilanova, ha resaltado que «España se prepara para vivir la reactivación económica. Y también la vuelta al crecimiento de la inversión latinoamericana». Esto lo demuestra, según ha destacado, «el éxito de las últimas inversiones, como OHL, que están recogiendo triunfos importantes y actuando como reclamo: están llegando empresas, family office y fondos que han decidido apostar por nuestro país».

«Tenemos indicadores claros de que América Latina sigue siendo un entorno atractivo para España y para el mundo, y muestra clara de ello es el renovado interés de EEUU y China por la región; el repunte de las materias primas y de los productos agroindustriales, y las nuevas inversiones que se están realizando en estos países. Unas inversiones que ya siguen la tendencia de crear compañías con un mayor balance medioambiental y social», ha asegurado la presidenta de CEAPI.

Previamente a la cena ha tenido lugar la Asamblea Anual de Socios de CEAPI, donde se ha abordado el crecimiento y los avances de la asociación durante el último año, marcados por la vinculación de nuevos socios, tanto de España como de Latinoamérica. La reunión ha abordado la consolidación de CEAPI como Think Tank, y ha aportado contenido de valor sobre diversos temas de interés empresarial como la sostenibilidad, las perspectivas y retos económicos, y la puesta en valor del papel social del empresario.

IV CONGRESO IBEROAMERICANO Y EL THINK TANK DE CEAPI

Entre los grandes hitos alcanzados desde la celebración de la última asamblea de socios en enero de 2020, destaca la celebración del IV Congreso Iberoamericano CEAPI para líderes de compañías y familias empresarias. «Pasará a nuestra historia por ser el más pequeño en cuanto a número de participantes, pero el más grande debido al momento que vivimos, un congreso que ha supuesto el reencuentro del mundo empresarial iberoamericano tras la pandemia», ha resaltado Vilanova.

El congreso ha contado con la presencia de destacados empresarios de Iberoamérica, así como con el respaldo institucional del presidente del Gobierno, Pedro Sánchez, que inauguró las jornadas; del alcalde de Madrid, José Luis Martínez Almeida, que dio la bienvenida, y de S.M. el Rey, que clausuró el encuentro y recibió un homenaje por parte de los empresarios iberoamericanos presentes.

Además, dos días después del encuentro empresarial, el Papa Francisco recibió a una representación de jóvenes de CEAPI y de la Fundación Scholas Occurrentes, acompañados de Núria Vilanova, y de una delegación de empresarios iberoamericanos.

En el transcurso del congreso se presentó el Manifiesto Por la transformación de Iberoamérica: más sostenible, más social . Un documento elaborado por CEAPI, en colaboración con la Secretaría General Iberoamericana, BID Invest y la Cátedra de Transformación Social Competitiva de la Universidad Complutense de Madrid, para impulsar la transformación económica y el impacto social de la mano de un sector privado renovado, sostenible y resiliente, y para promover un gran pacto social que favorezca las alianzas público-privadas.

Firmado por más de 120 empresarios, el escrito ha sido la inspiración para desarrollar la campaña Creer y Crear en Iberoamérica , una narración en la que los líderes empresariales iberoamericanos compartirán su experiencia como actores de una transformación sostenible y responsable.

CEAPI ha señalado que aspira a convertirse «en un think tank con la capacidad de generar estudios». Así, el economista Germán Ríos, que fue director corporativo de Asuntos Estratégicos de CAF, Banco de Desarrollo de América Latina, se incorpora como director de investigación y estudios de CEAPI.

En este contexto, El papel del sector privado en tiempos de pandemia. Ideas para el debate ha sido el primer documento de los muchos que este consejo «llevará a cabo en pro al desarrollo de Iberoamérica».

CRONICA DE CANTABRIA

Medio	Crónica de Cantabria	Fecha	07/07/2021
Soporte	Prensa Digital	País	España
U. únicos	228	V. Comunicación	510 EUR (602 USD)
Pág. vistas	731	V. Publicitario	178 EUR (210 USD)

CEAPI

https://cronicadecantabria.com/cr/espaa-ve-imprescindible-que-europa-preste-ms-atencin-a-latinoamrica-15/

Cantabria



Crónica de Cantabria 06/07/2021 0

Santander ya tiene un jurado «de verdadero nivel» que elegirá el equipo redactor del modelo de ciudad

SANTANDER, 28 El concejal de Urbanismo, Javier Cendi, ha dado a conocer hoy la composición...

Leer más »



06/07/2021

El Gobierno destina 335.000 euros para subvencionar actividades y proyectos culturales



06/07/2021

Gobierno y Ayuntamiento de Torrelavega agradecen la inversión en la ciudad de 600.000 euros del Plan Xacobeo 2021-2022



06/07/2021

Revilla tiene fuerza «como nunca» para sacar Cantabria adelante y promete «dedicación plena»



06/07/2021

Revilla tiene fuerza «como nunca» para sacar Cantabria adelante y promete «dedicación plena»



Política



Crónica de Cantabria 06/07/2021 0

Errejón exige a Marlaska explicaciones por las «injustificadas» cargas contra manifestantes por el asesinato de Samuel

También reclama información sobre cuándo piensa el Ejecutivo derogar la Ley Mordaza El líder de Más País, Íñigo Errejón, reclama...

Leer más »



Crónica de Cantabria 06/07/2021 0

El PSC pide al Govern apoyar la mesa de partidos que induya a Vox «si se creen lo que dicen» a favor del diálogo

Asegura el compromiso del Gobierno de reformar la sedición y pide «coherencia» a los independentistas BARCELONA, 2 La portavoz del...

Leer más »

PERIÓDICO DE VALDECILLA



Este mes en Cantabria Económica





EL INDEPENDIENTE

Medio	El Independiente	Fecha	06/07/2021
Soporte	Prensa Digital	País	España
U. únicos	59 562	V. Comunicación	5 580 EUR (6,605 USD)
Pág. vistas	155 464	V. Publicitario	1737 EUR (2056 USD)

CEAPI

https://epservices.eprensa.com/cgi-bin/view_digital_media.cgi?subclient_id=3158&comps_id=460239454

Economía | Empresas

OHL cambia su nombre por OHLA tras culminar su proceso de recapitalización

DIEGO MOLPECERES

06/07/21 - 17: 29

Comentar



MADRID, 17/05/2021.- El presidente de OHL, Luis Amodio, participa en la mesa redonda "Infraestructura, ciudad y transporte sostenible" celebrada en el ámbito del IV Congreso Iberoamericano CEAPI (Consejo Empresarial Alianza por Iberoamérica), este lunes, en Madrid. EFE/Mariscal

La **constructora OHL** ha decidido cambiar de nombre y marca y pasará a denominarse OHLA. La firma busca afrontar una nueva etapa tras la consolidación de los hermanos Amodio como accionistas de referencia de la sociedad con casi un 26 % del capital (25,96 %).

«Iniciamos una nueva etapa en la que miramos al futuro con esperanza e ilusión», ha señalado su presidente **Luis Amodio** durante la presentación de la nueva marca.

La firma ha comunicado este mismo lunes a la **Comisión Nacional del Mercado de Valores** (CNMV) este mismo martes su nuevo esquema accionarial tras culminar el **plan de recapitalización**. Los accionistas mexicanos han inyectado 37 millones en la ampliación de capital para reforzar los fondos de la compañía, de la tenían el 16%.



Por su parte, el **Grupo Villar Mir** ha visto reducida su participación del 14,6 % al 7,09 % de la compañía,





EL INDEPENDIENTE

Medio	El Independiente	Fecha	06/07/2021
Soporte	Prensa Digital	País	España
U. únicos	59 562	V. Comunicación	5 580 EUR (6,605 USD)
Pág. vistas	155 464	V. Publicitario	1737 EUR (2056 USD)

CEAPI

https://epservices.eprensa.com/cgi-bin/view_digital_media.cgi?subclient_id=3158&comps_id=460239454



OHL logra 233 millones en contratos mientras intenta cerrar su plan de reestructuración

en la que hasta la llegada de la familia Amodio eran los accionistas de referencia. Asimismo, el fondo Tyrus Capital ha aflorado una participación del 2,35 % en la empresa tras aportar 5 millones en la ampliación.

En el inicio de esta nueva etapa, OHL se ha marcado como objetivo alcanzar unas ventas de entre 2.900 y 3.000 millones de euros en 2021 y lograr un resultado bruto de explotación (ebitda) superior a los 80 millones de euros.

Etiquetas:

CONSTRUCCIÓN, OBRASCÓN HUARTE LAIN (OHL)

COMENTAR (0)







CRONICA DE CANTABRIA

Medio	Crónica de Cantabria	Fecha	06/07/2021
Soporte	Prensa Digital	País	España
U. únicos	228	V. Comunicación	510 EUR (603 USD)
Pág. vistas	731	V. Publicitario	178 EUR (210 USD)

CEAPI

https://epservices.eprensa.com/cgi-bin/view_digital_media.cgi?subclient_id=3158&comps_id=460003046

España ve «imprescindible» que Europa preste «más atención» a Latinoamérica



La ministra ha presidido la Cena de la Asamblea Anual de Socios de CEAPI, celebrada en el Real Casino de Madrid

MADRID, 30

La ministra de Asuntos Exteriores, Unión Europea y Cooperación, Arancha González Laya, ha señalado este miércoles que es «imprescindible» que Europa «preste más atención» a Latinoamérica» y ha recordado que Iberoamérica es «prioridad estratégica» para España «en todos los ámbitos».

Así se ha pronunciado la ministra en la cena de la Asamblea Anual de Socios 2021 del Consejo Empresarial Alianza por Iberoamérica (CEAPI), un evento que ha congregado en el Real Casino de Madrid a importantes empresarios españoles e iberoamericanos, diplomáticos, altas personalidades de la Administración y representantes de organismos latinoamericanos.

Durante su intervención, González Laya ha insistido en que el Gobierno de España seguirá «trabajando por este proyecto común que es Iberoamérica», aunque «es imprescindible que Europa preste más atención a Latinoamérica», y ha defendido el acuerdo comercial de la Unión Europea-Mercosur y la actualización de los acuerdos con Chile y México como piezas importantes para la reactivación de Latinoamérica. «Si Europa no está en América Latina otros ocuparán su lugar», ha avisado.

Para la ministra, aunque la economía empieza a recuperarse, «en Latinoamérica la pandemia ha mostrado las debilidades existentes», como en los aspectos de la institucionalidad democrática o en alto nivel de economía informal, pero también ha exhibido aspectos positivos, como la resiliencia de la sociedad y el

El Tiempo

64 °F
Santander
Scattered Clouds
66° - 61°
79%
1.01 mph

Mar	Mié	Jue	Vie	Sáb
64 °F	64 °F	64 °F	67 °F	67 °F

Entradas recientes

- Los neurólogos reclaman formar parte del proceso de valoración del paciente neurológico que pida la eutanasia
- Los neurólogos reclaman formar parte del proceso de valoración del paciente neurológico que pida la eutanasia
- El PP pide al Gobierno que paralice la extradición del opositor venezolano Rolando Figueroa por «razones humanitarias»
- El PSC pide al Govern apoyar la mesa de partidos que incluya a Vox «si se creen lo que dicen» a favor del diálogo
- El PP pide al Gobierno que paralice la extradición del opositor venezolano Rolando Figueroa por «razones humanitarias»

CRONICA DE CANTABRIA

Medio	Crónica de Cantabria	Fecha	06/07/2021
Soporte	Prensa Digital	País	España
U. únicos	228	V. Comunicación	510 EUR (603 USD)
Pág. vistas	731	V. Publicitario	178 EUR (210 USD)

CEAPI

https://epservices.eprensa.com/cgi-bin/view_digital_media.cgi?subclient_id=3158&comps_id=460003046

valor de las empresas.

Por otro lado, la titular de Asuntos Exteriores ha compartido la acción del Gobierno en Iberoamérica «en estos tiempos de dificultad y esperanza compartida»: vacunación, acceso a la financiación para la recuperación económica de países de renta media, acuerdos comerciales, y transformación estructural, digitalización y descarbonización. «Es un momento de esperanza compartida, con una economía que se transforma y recupera», ha asegurado.

La presidenta de CEAPI, Núria Vilanova, ha resaltado que «España se prepara para vivir la reactivación económica. Y también la vuelta al crecimiento de la inversión latinoamericana». Esto lo demuestra, según ha destacado, «el éxito de las últimas inversiones, como OHL, que están recogiendo triunfos importantes y actuando como reclamo: están llegando empresas, family office y fondos que han decidido apostar por nuestro país».

«Tenemos indicadores claros de que América Latina sigue siendo un entorno atractivo para España y para el mundo, y muestra clara de ello es el renovado interés de EEUU y China por la región; el repunte de las materias primas y de los productos agroindustriales, y las nuevas inversiones que se están realizando en estos países. Unas inversiones que ya siguen la tendencia de crear compañías con un mayor balance medioambiental y social», ha asegurado la presidenta de CEAPI.

Previamente a la cena ha tenido lugar la Asamblea Anual de Socios de CEAPI, donde se ha abordado el crecimiento y los avances de la asociación durante el último año, marcados por la vinculación de nuevos socios, tanto de España como de Latinoamérica. La reunión ha abordado la consolidación de CEAPI como Think Tank, y ha aportado contenido de valor sobre diversos temas de interés empresarial como la sostenibilidad, las perspectivas y retos económicos, y la puesta en valor del papel social del empresario.

IV CONGRESO IBEROAMERICANO Y EL THINK TANK DE CEAPI

Entre los grandes hitos alcanzados desde la celebración de la última asamblea de socios en enero de 2020, destaca la celebración del IV Congreso Iberoamericano CEAPI para líderes de compañías y familias empresarias. «Pasará a nuestra historia por ser el más pequeño en cuanto a número de participantes, pero el más grande debido al momento que vivimos, un congreso que ha supuesto el reencuentro del mundo empresarial iberoamericano tras la pandemia», ha resaltado Vilanova.

El congreso ha contado con la presencia de destacados empresarios de Iberoamérica, así como con el respaldo institucional del presidente del Gobierno, Pedro Sánchez, que inauguró las jornadas; del alcalde de Madrid, José Luis Martínez Almeida, que dio la bienvenida, y de S.M. el Rey, que clausuró el encuentro y recibió un homenaje por parte de los empresarios iberoamericanos presentes.

Además, dos días después del encuentro empresarial, el Papa Francisco recibió a una representación de jóvenes de CEAPI y de la Fundación Scholas Occurrentes, acompañados de Núria Vilanova, y de una delegación de empresarios iberoamericanos.

En el transcurso del congreso se presentó el Manifiesto Por la transformación de Iberoamérica: más sostenible, más social . Un documento elaborado por CEAPI, en colaboración con la Secretaría General Iberoamericana, BID Invest y la Cátedra de Transformación Social Competitiva de la Universidad Complutense de Madrid, para impulsar la transformación económica y el impacto social de la mano de un sector privado renovado, sostenible y resiliente, y para promover un gran pacto social que favorezca las alianzas público-privadas.

Firmado por más de 120 empresarios, el escrito ha sido la inspiración para desarrollar la campaña Creer y Crear en Iberoamérica , una narración en la que los líderes empresariales iberoamericanos compartirán su experiencia como actores de una transformación sostenible y responsable.

CEAPI ha señalado que aspira a convertirse «en un think tank con la capacidad de generar estudios». Así, el economista Germán Ríos, que fue director corporativo de Asuntos Estratégicos de CAF, Banco de Desarrollo de América Latina, se incorpora como director de investigación y estudios de CEAPI.

En este contexto, El papel del sector privado en tiempos de pandemia. Ideas para el debate ha sido el primer documento de los muchos que este consejo «llevará a cabo en pro al desarrollo de Iberoamérica».

Bolsamanía

Medio	Bolsamania	Fecha	01/07/2021
Soporte	Prensa Digital	País	España
U. únicos	108 536	V. Comunicación	7 479 EUR (8,896 USD)
Pág. vistas	355 582	V. Publicitario	2365 EUR (2813 USD)

CEAPI

https://epservices.eprensa.com/cgi-bin/view_digital_media.cgi?subclient_id=3158&comps_id=456130343

González Laya ve "imprescindible" que Europa preste "más atención" a Latinoamérica

Europa Press | 30 jun, 2021 19:35



La ministra de Asuntos Exteriores ha presidido la Cena de la Asamblea Anual de Socios de CEAPI, celebrada este miércoles 30 de noviembre en el Real Casino de Madrid. CEAPI

La ministra ha presidido la Cena de la Asamblea Anual de Socios de CEAPI, celebrada en el Real Casino de Madrid

MADRID, 30 (EUROPA PRESS)

La ministra de Asuntos Exteriores, Unión Europea y Cooperación, Arancha González Laya, ha señalado este miércoles que es "imprescindible" que Europa "preste más atención" a Latinoamérica" y ha recordado que Iberoamérica es "prioridad estratégica" para España "en todos los ámbitos".

Así se ha pronunciado la ministra en la cena de la Asamblea Anual de Socios 2021 del Consejo Empresarial Alianza por Iberoamérica (CEAPI), un evento que ha congregado en el Real Casino de Madrid a importantes empresarios españoles e iberoamericanos, diplomáticos, altas personalidades de la Administración y representantes de organismos latinoamericanos.

Durante su intervención, González Laya ha insistido en que el Gobierno de España seguirá "trabajando por este proyecto común que es Iberoamérica", aunque "es imprescindible que Europa preste más atención a Latinoamérica", y ha defendido el acuerdo comercial de la Unión Europea-Mercosur y la actualización de los acuerdos con Chile y México como piezas importantes para la reactivación de Latinoamérica. "Si Europa no está en América Latina otros ocuparán su lugar", ha avisado.

Para la ministra, aunque la economía empieza a recuperarse, "en Latinoamérica la pandemia ha mostrado las debilidades existentes", como en los aspectos de la institucionalidad democrática o en alto nivel de economía informal, pero también ha exhibido aspectos positivos, como la resiliencia de la sociedad y el valor de las empresas.

Por otro lado, la titular de Asuntos Exteriores ha compartido la acción del Gobierno en Iberoamérica "en estos tiempos de dificultad y esperanza compartida": vacunación, acceso a la financiación para la recuperación económica de países de renta media, acuerdos comerciales, y transformación estructural, digitalización y descarbonización. "Es un momento de esperanza compartida, con una economía que se

Publicidad

PULSOS DE MERCADO INDICES

28 jun Economía.- Inversis presenta un plan estratégico a tres años con una inversión de 100 millones de euros

20 jun Economía.- Las criptomonedas no son incompatibles con la sostenibilidad: ethereum reducirá su consumo un 99,5%

12 jun Economía.- Los bancos centrales latinoamericanos reducirán los estímulos monetarios por el avance de la inflación

01 jun Economía/Finanzas.- Altamar y CAM Alternatives crean una firma de soluciones de inversión con 14.000 millones en activos

11 may Economía.- Santander e IE University lanzan 3.000 becas de formación para apoyar a pymes y autónomos

• Ver todos los pulsos •

LO MÁS LEÍDO

• No se han encontrado resultados •

DESTACADOS



André Sougarret Larroquete asumirá gerencia de Mina El Teniente

Fue el líder en el rescate de los 33 mineros enterrados en 2010.

Suscríbase gratis a nuestros boletines

Reciba en su email: noticias de última hora, análisis técnicos o el cierre de mercado

Introduzca su email

Introduzca un email válido

Recibirá las informaciones más relevantes del día en tiempo real

Bolsamanía

Medio	Bolsamania	Fecha	01/07/2021
Soporte	Prensa Digital	País	España
U. únicos	108 536	V. Comunicación	7 479 EUR (8,896 USD)
Pág. vistas	355 582	V. Publicitario	2365 EUR (2813 USD)

CEAPI

https://epservices.eprensa.com/cgi-bin/view_digital_media.cgi?subclient_id=3158&comps_id=456130343

transforma y recupera", ha asegurado.

La presidenta de CEAPI, Núria Vilanova, ha resaltado que "España se prepara para vivir la reactivación económica. Y también la vuelta al crecimiento de la inversión latinoamericana". Esto lo demuestra, según ha destacado, "el éxito de las últimas inversiones, como OHL, que están recogiendo triunfos importantes y actuando como reclamo: están llegando empresas, family office y fondos que han decidido apostar por nuestro país".

"Tenemos indicadores claros de que América Latina sigue siendo un entorno atractivo para España y para el mundo, y muestra clara de ello es el renovado interés de EEUU y China por la región; el repunte de las materias primas y de los productos agroindustriales, y las nuevas inversiones que se están realizando en estos países. Unas inversiones que ya siguen la tendencia de crear compañías con un mayor balance medioambiental y social", ha asegurado la presidenta de CEAPI.

Previamente a la cena ha tenido lugar la Asamblea Anual de Socios de CEAPI, donde se ha abordado el crecimiento y los avances de la asociación durante el último año, marcados por la vinculación de nuevos socios, tanto de España como de Latinoamérica. La reunión ha abordado la consolidación de CEAPI como Think Tank, y ha aportado contenido de valor sobre diversos temas de interés empresarial como la sostenibilidad, las perspectivas y retos económicos, y la puesta en valor del papel social del empresario.

IV CONGRESO IBEROAMERICANO Y EL THINK TANK DE CEAPI

Entre los grandes hitos alcanzados desde la celebración de la última asamblea de socios en enero de 2020, destaca la celebración del IV Congreso Iberoamericano CEAPI para líderes de compañías y familias empresarias. "Pasará a nuestra historia por ser el más pequeño en cuanto a número de participantes, pero el más grande debido al momento que vivimos, un congreso que ha supuesto el reencuentro del mundo empresarial iberoamericano tras la pandemia", ha resaltado Vilanova.

El congreso ha contado con la presencia de destacados empresarios de Iberoamérica, así como con el respaldo institucional del presidente del Gobierno, Pedro Sánchez, que inauguró las jornadas; del alcalde de Madrid, José Luis Martínez Almeida, que dio la bienvenida, y de S.M. el Rey, que clausuró el encuentro y recibió un homenaje por parte de los empresarios iberoamericanos presentes.

Además, dos días después del encuentro empresarial, el Papa Francisco recibió a una representación de jóvenes de CEAPI y de la Fundación Scholas Occurrentes, acompañados de Núria Vilanova, y de una delegación de empresarios iberoamericanos.

En el transcurso del congreso se presentó el 'Manifiesto Por la transformación de Iberoamérica: más sostenible, más social'. Un documento elaborado por CEAPI, en colaboración con la Secretaría General Iberoamericana, BID Invest y la Cátedra de Transformación Social Competitiva de la Universidad Complutense de Madrid, para impulsar la transformación económica y el impacto social de la mano de un sector privado renovado, sostenible y resiliente, y para promover un gran pacto social que favorezca las alianzas público-privadas.

Firmado por más de 120 empresarios, el escrito ha sido la inspiración para desarrollar la campaña 'Creer y Crear en Iberoamérica', una narración en la que los líderes empresariales iberoamericanos compartirán su experiencia como actores de una transformación sostenible y responsable.

CEAPI ha señalado que aspira a convertirse "en un think tank con la capacidad de generar estudios". Así, el economista Germán Ríos, que fue director corporativo de Asuntos Estratégicos de CAF, Banco de Desarrollo de América Latina, se incorpora como director de investigación y estudios de CEAPI.

En este contexto, 'El papel del sector privado en tiempos de pandemia. Ideas para el debate' ha sido el primer documento de los muchos que este consejo "llevará a cabo en pro al desarrollo de Iberoamérica". "En este estudio se aborda el concepto de que para hacer frente a la crisis se necesita potenciar la colaboración público-privada para impulsar el desarrollo que necesita Iberoamérica en la nueva era", han subrayado desde CEAPI.

Publicidad

Más noticias

03:13 Tealium presenta Functions, que amplía la flexibilidad de la plataforma de datos de los clientes sin complejidad

01:57 QMC Telecom cierra financiamiento de deuda de 500 millones de reales para nuevas inversiones en Brasil

01:39 Jensen Hughes adquiere una empresa de ingeniería de protección contra incendios con sede en Italia

01:34 Vicente Fox, miembro de la junta directiva de Khiron y expresidente de México, aplaude el avance de las leyes de la Corte Suprema de este país en torno al consumo de Cannabis

01:10 Los productos de dibujo digital de Huion respaldaron la creación de Step into the River, ganadora del premio a la mejor película animada corta en el Festival Internacional de Cortometrajes de Palm Springs, calificatorio para los premios Óscar

00:57 La camioneta pickup inteligente de última generación, POER de GWM recibe elogios de los medios

Fondos de Inversión

¿Está buscando un fondo? Descubra los más rentables.

Click Aquí

Bolsamanía

Medio	Bolsamania	Fecha	01/07/2021
Soporte	Prensa Digital	País	España
U. únicos	108 536	V. Comunicación	7 479 EUR (8,896 USD)
Pág. vistas	355 582	V. Publicitario	2365 EUR (2813 USD)

CEAPI

https://epservices.eprensa.com/cgi-bin/view_digital_media.cgi?subclient_id=3158&comps_id=456130343

00:48 CGTN: El desarrollo, no la ideología, es la dura realidad

30 jun BAT acelera a fondo en apoyo de Tomorrowland

30 jun El S&P 500 cierra en máximos históricos en Wall Street tras subir un 14% en el semestre

Wall Street ha registrado signo mixto (Dow Jones: +0,61%; S&P 500: +0,13%; Nasdaq: -0,17%) en la última jornada del primer semestre de 2021, que ha resultado muy positivo para la renta variable estadounidense. El S&P 500, que ha vuelto a superar su récord absoluto, ha subido un 14% en el primer semestre. Se convierte, así, en su segunda mayor subida semestral de la historia después de la de 1998, cuando subió más del 17%. Por su parte, el Dow Jones y el Nasdaq se han revalorizado un 12% cada uno.

30 jun El regulador financiero de EEUU impone una multa histórica de 70 millones a Robinhood

La Autoridad Reguladora de la Industria Financiera de Estados Unidos (Finra, por sus siglas en inglés) ha impuesto una sanción sin precedentes de 70 millones de dólares (60 millones de euros) a la compañía de 'trading' Robinhood por los perjuicios causados a millones de clientes en los últimos meses, según ha informado este miércoles en un comunicado.

emprendedores



urbanitae





Medio	El Confidencial Digital	Fecha	01/07/2021
Soporte	Prensa Digital	País	España
U. únicos	19 545	V. Comunicación	2 854 EUR (3,394 USD)
Pág. vistas	66 608	V. Publicitario	917 EUR (1090 USD)

https://epservices.eprensa.com/cgi-bin/view_digital_media.cgi?subclient_id=3158&comps_id=455972017

González Laya ve "imprescindible" que Europa preste "más atención" a Latinoamérica

Confidencial Digital • original

La ministra ha presidido la Cena de la Asamblea Anual de Socios de CEAPI, celebrada en el Real Casino de Madrid

MADRID, 30 (EUROPA PRESS)

La ministra de Asuntos Exteriores, Unión Europea y Cooperación, Arancha González Laya, ha señalado este miércoles que es "imprescindible" que Europa "preste más atención" a Latinoamérica" y ha recordado que Iberoamérica es "prioridad estratégica" para España "en todos los ámbitos".

Así se ha pronunciado la ministra en la cena de la Asamblea Anual de Socios 2021 del Consejo Empresarial Alianza por Iberoamérica (CEAPI), un evento que ha congregado en el Real Casino de Madrid a importantes empresarios españoles e iberoamericanos, diplomáticos, altas personalidades de la Administración y representantes de organismos latinoamericanos.

Durante su intervención, González Laya ha insistido en que el Gobierno de España seguirá "trabajando por este proyecto común que es Iberoamérica", aunque "es imprescindible que Europa preste más atención a Latinoamérica", y ha defendido el acuerdo comercial de la Unión Europea-Mercosur y la actualización de los acuerdos con Chile y México como piezas importantes para la reactivación de Latinoamérica. "Si Europa no está en América Latina otros ocuparán su lugar", ha avisado.

Para la ministra, aunque la economía empieza a recuperarse, "en Latinoamérica la pandemia ha mostrado las debilidades existentes", como en los aspectos de la institucionalidad democrática o en alto nivel de economía informal, pero también ha exhibido aspectos positivos, como la resiliencia de la sociedad y el valor de las empresas.

Por otro lado, la titular de Asuntos Exteriores ha compartido la acción del Gobierno en Iberoamérica "en estos tiempos de dificultad y esperanza compartida": vacunación, acceso a la financiación para la recuperación económica de países de renta media, acuerdos comerciales, y transformación estructural, digitalización y descarbonización. "Es un momento de esperanza compartida, con una economía que se transforma y recupera", ha asegurado.

La presidenta de CEAPI, Núria Vilanova, ha resaltado que "España se prepara para vivir la reactivación económica. Y también la vuelta al crecimiento de la inversión latinoamericana". Esto lo demuestra, según ha destacado, "el éxito de las últimas inversiones, como OHL, que están recogiendo triunfos importantes y actuando como reclamo: están llegando empresas, family office y fondos que han decidido apostar por nuestro país".

"Tenemos indicadores claros de que América Latina sigue siendo un entorno atractivo para España y para el mundo, y muestra clara de ello es el renovado interés de EEUU y China por la región; el repunte de las materias primas y de los productos agroindustriales, y las nuevas inversiones que se están realizando en estos países. Unas inversiones que ya siguen la tendencia de crear compañías con un mayor balance medioambiental y social", ha asegurado la presidenta de CEAPI.

Previamente a la cena ha tenido lugar la Asamblea Anual de Socios de CEAPI, donde se ha abordado el crecimiento y los avances de la asociación durante el último año, marcados por la vinculación de nuevos socios, tanto de España como de Latinoamérica. La reunión ha abordado la consolidación de CEAPI como Think Tank, y ha aportado contenido de valor sobre diversos temas de interés empresarial como la sostenibilidad, las perspectivas y retos económicos, y la puesta en valor del papel social del empresario.

IV CONGRESO IBEROAMERICANO Y EL THINK TANK DE CEAPI

Entre los grandes hitos alcanzados desde la celebración de la última asamblea de socios en

ECD CONFIDENCIAL DIGITAL

Medio	El Confidencial Digital	Fecha	01/07/2021
Soporte	Prensa Digital	País	España
U. únicos	19 545	V. Comunicación	2 854 EUR (3,394 USD)
Pág. vistas	66 608	V. Publicitario	917 EUR (1090 USD)

CEAPI

https://epservices.eprensa.com/cgi-bin/view_digital_media.cgi?subclient_id=3158&comps_id=455972017

enero de 2020, destaca la celebración del IV Congreso Iberoamericano CEAPI para líderes de compañías y familias empresarias. "Pasará a nuestra historia por ser el más pequeño en cuanto a número de participantes, pero el más grande debido al momento que vivimos, un congreso que ha supuesto el reencuentro del mundo empresarial iberoamericano tras la pandemia", ha resaltado Vilanova.

El congreso ha contado con la presencia de destacados empresarios de Iberoamérica, así como con el respaldo institucional del presidente del Gobierno, Pedro Sánchez, que inauguró las jornadas; del alcalde de Madrid, José Luis Martínez Almeida, que dio la bienvenida, y de S.M. el Rey, que clausuró el encuentro y recibió un homenaje por parte de los empresarios iberoamericanos presentes.

Además, dos días después del encuentro empresarial, el Papa Francisco recibió a una representación de jóvenes de CEAPI y de la Fundación Scholas Occurrentes, acompañados de Núria Vilanova, y de una delegación de empresarios iberoamericanos.

En el transcurso del congreso se presentó el 'Manifiesto Por la transformación de Iberoamérica: más sostenible, más social'. Un documento elaborado por CEAPI, en colaboración con la Secretaría General Iberoamericana, BID Invest y la Cátedra de Transformación Social Competitiva de la Universidad Complutense de Madrid, para impulsar la transformación económica y el impacto social de la mano de un sector privado renovado, sostenible y resiliente, y para promover un gran pacto social que favorezca las alianzas público-privadas.

Firmado por más de 120 empresarios, el escrito ha sido la inspiración para desarrollar la campaña 'Creer y Crear en Iberoamérica', una narración en la que los líderes empresariales iberoamericanos compartirán su experiencia como actores de una transformación sostenible y responsable.

CEAPI ha señalado que aspira a convertirse "en un think tank con la capacidad de generar estudios". Así, el economista Germán Ríos, que fue director corporativo de Asuntos Estratégicos de CAF, Banco de Desarrollo de América Latina, se incorpora como director de investigación y estudios de CEAPI.

En este contexto, 'El papel del sector privado en tiempos de pandemia. Ideas para el debate' ha sido el primer documento de los muchos que este consejo "llevará a cabo en pro al desarrollo de Iberoamérica". "En este estudio se aborda el concepto de que para hacer frente a la crisis se necesita potenciar la colaboración público-privada para impulsar el desarrollo que necesita Iberoamérica en la nueva era", han subrayado desde CEAPI.

Medio	Fotos Europa Press	Fecha	01/07/2021
Soporte	Prensa Digital	País	España
U. únicos	555 666	V. Comunicación	13 740 EUR (16,343 USD)
Pág. vistas	788 020	V. Publicitario	4800 EUR (5709 USD)

https://fotos.europapress.es/fotonoticia/f3819199/



González Laya ve "imprescindible" que Europa preste "más atención" a Latinoamérica

Código	Fecha	Lugar	Tamaño	Fotos del Tema
3819199	30/06/2021	Madrid	1620 x 1080 (0.62MB)	1

Pie de Foto

La ministra de Asuntos Exteriores ha presidido la Cena de la Asamblea Anual de Socios de CEAPI, celebrada este miércoles 30 de noviembre en el Real Casino de Madrid.
REMITIDA / HANDOUT por CEAPI
Fecha: 30/06/2021.
Fotografía remitida a medios de comunicación exclusivamente para ilustrar la noticia a la que hace referencia la imagen, y citando la procedencia de la imagen en la firma

Firma

CEAPI

Para descargar esta foto, entre como abonado o contáctenos al teléfono: +34 91.350.08.10

NOTICIA ASOCIADA

Latinoamérica.- España ve "imprescindible" que Europa preste "más atención" a Latinoamérica

La ministra de Asuntos Exteriores, Unión Europea y Cooperación, Arancha González Laya, ha señalado este miércoles que es "imprescindible" que Europa "preste más atención" a Latinoamérica" y ha recordado que Iberoamérica es "prioridad estratégica" para España "en todos los ámbitos".

Europa Press 30/06/2021 Madrid 1
Ceapi 30/06/2021 Feb 30/06/2021 Barcelona 1
Ayuntamiento De Madrid 30/06/2021 As Pontes 1
Ccoo 30/06/2021 Ayuntamiento De Córdoba 30/06/2021 Segovia 1
Ayuntamiento 30/06/2021 Murcia 1
Ayuntamiento De Murcia 30/06/2021 Granada 1
Psoe 30/06/2021 Ajuntament De Lleida 1
Psc 1
Feb 30/06/2021 Washington Dc, Eeuu 1
James Bowman / Zuma Press / Contactophoto 30/06/2021 1
Junta De Andalucía 30/06/2021 1
Westinghouse Electric Company / Pr Newswire 30/06/2021 Torrelavega 1
Juan Manuel Serrano Arce / Europa Press 30/06/2021 1
Ayuntamiento De Cádiz 30/06/2021 1
Ud Las Palmas 30/06/2021 1
Foro Asturias. 30/06/2021 1
Policía Local De Camas 30/06/2021 Villanueva De La Cañada 1
Ayuntamiento Villanueva De La Cañada 30/06/2021 Valladolid 1
Jcyl 30/06/2021 1
Escacv 1
Junta De Andalucía 30/06/2021 1
Gobierno De La Rioja 30/06/2021 1
Pp De Jaén 30/06/2021 1
Psoe 30/06/2021 Madrid 1
Emergencias Madrid 30/06/2021 1
Psoe 30/06/2021 1
Junta De Extremadura 30/06/2021 1
Miteco 30/06/2021 1
Consell De Mallorca 30/06/2021 Cartagena 1
Gobierno Regional 30/06/2021 1
Prensa Principado. 1
« 1 2 3 4 5 6 7 8 9 10 »

Negocios.com

Medio	Negocios.com	Fecha	01/07/2021
Soporte	Prensa Digital	País	España
U. únicos	378	V. Comunicación	544 EUR (646 USD)
Pág. vistas	1891	V. Publicitario	190 EUR (225 USD)

CEAPI

https://www.negocios.com/gonzalez-laya-ve-imprescindible-que-europa-preste-mas-atencion-a-latinoamerica/

actualidad

González Laya ve "imprescindible" que Europa preste "más atención" a Latinoamérica

By **Agencias** 30 De Junio De 2021

La ministra ha presidido la Cena de la Asamblea Anual de Socios de CEAPI, celebrada en el Real Casino de Madrid

MADRID, 30 (EUROPA PRESS)

La ministra de Asuntos Exteriores, Unión Europea y Cooperación, Arancha González Laya, ha señalado este miércoles que es "imprescindible" que Europa "preste más atención" a Latinoamérica" y ha recordado que Iberoamérica es "prioridad estratégica" para España "en todos los ámbitos".

Así se ha pronunciado la ministra en la cena de la Asamblea Anual de Socios 2021 del Consejo Empresarial Alianza por Iberoamérica (CEAPI), un evento que ha congregado en el Real Casino de Madrid a importantes empresarios españoles e iberoamericanos, diplomáticos, altas personalidades de la Administración y representantes de organismos latinoamericanos.

Durante su intervención, González Laya ha insistido en que el Gobierno de España seguirá "trabajando por este proyecto común que es Iberoamérica", aunque "es imprescindible que Europa preste más atención a Latinoamérica", y ha defendido el acuerdo comercial de la Unión Europea-Mercosur y la actualización de los acuerdos con Chile y México como piezas importantes para la reactivación de Latinoamérica. "Si Europa no está en América Latina otros ocuparán su lugar", ha avisado.

Para la ministra, aunque la economía empieza a recuperarse, "en Latinoamérica la pandemia ha mostrado las debilidades existentes", como en los aspectos de la institucionalidad democrática o en alto nivel de economía informal, pero también ha exhibido aspectos positivos, como la resiliencia de la sociedad y el valor de las empresas.

Por otro lado, la titular de Asuntos Exteriores ha compartido la acción del Gobierno en Iberoamérica "en estos tiempos de dificultad y esperanza compartida": vacunación, acceso a la financiación para la recuperación económica de países de renta media, acuerdos comerciales, y transformación estructural, digitalización y descarbonización. "Es un momento de esperanza compartida, con una economía que se transforma y recupera", ha asegurado.

La presidenta de CEAPI, Núria Vilanova, ha resaltado que "España se prepara para vivir la reactivación económica. Y también la vuelta al crecimiento de la inversión latinoamericana". Esto lo demuestra, según ha destacado, "el éxito de las últimas inversiones, como OHL, que están recogiendo triunfos importantes y actuando como reclamo: están llegando empresas, family office y fondos que han decidido apostar por nuestro país".

- Publicidad -

top stories.



Actualidad

González Laya ve "imprescindible" que Europa preste "más atención" a Latinoamérica

Actualidad

José Elías amplía su control sobre Ezentis hasta el 88% en una operación de más 200 millones



Actualidad

Ábalos propone que el precio del alquiler suba como máximo un 10% en contratos nuevos en zonas tensionadas



Actualidad

CDR se reafirma en la regulación de plataformas online y "allanar un camino" para pymes en mercados digitales



Actualidad

Abengoa aplaza de nuevo, hasta el 30 de julio, los vencimientos de los instrumentos de deuda

Cargar más

Negocios.com

Medio	Negocios.com	Fecha	01/07/2021
Soporte	Prensa Digital	País	España
U. únicos	378	V. Comunicación	544 EUR (646 USD)
Pág. vistas	1891	V. Publicitario	190 EUR (225 USD)

CEAPI

https://www.negocios.com/gonzalez-laya-ve-imprescindible-que-europa-preste-mas-atencion-a-latinoamerica/

“Tenemos indicadores claros de que América Latina sigue siendo un entorno atractivo para España y para el mundo, y muestra clara de ello es el renovado interés de EEUU y China por la región; el repunte de las materias primas y de los productos agroindustriales, y las nuevas inversiones que se están realizando en estos países. Unas inversiones que ya siguen la tendencia de crear compañías con un mayor balance medioambiental y social”, ha asegurado la presidenta de CEAPI.

Previamente a la cena ha tenido lugar la Asamblea Anual de Socios de CEAPI, donde se ha abordado el crecimiento y los avances de la asociación durante el último año, marcados por la vinculación de nuevos socios, tanto de España como de Latinoamérica. La reunión ha abordado la consolidación de CEAPI como Think Tank, y ha aportado contenido de valor sobre diversos temas de interés empresarial como la sostenibilidad, las perspectivas y retos económicos, y la puesta en valor del papel social del empresario.

IV CONGRESO IBEROAMERICANO Y EL THINK TANK DE CEAPI

Entre los grandes hitos alcanzados desde la celebración de la última asamblea de socios en enero de 2020, destaca la celebración del IV Congreso Iberoamericano CEAPI para líderes de compañías y familias empresarias. “Pasará a nuestra historia por ser el más pequeño en cuanto a número de participantes, pero el más grande debido al momento que vivimos, un congreso que ha supuesto el reencuentro del mundo empresarial iberoamericano tras la pandemia”, ha resaltado Vilanova.

El congreso ha contado con la presencia de destacados empresarios de Iberoamérica, así como con el respaldo institucional del presidente del Gobierno, Pedro Sánchez, que inauguró las jornadas; del alcalde de Madrid, José Luis Martínez Almeida, que dio la bienvenida, y de S.M. el Rey, que clausuró el encuentro y recibió un homenaje por parte de los empresarios iberoamericanos presentes.

Además, dos días después del encuentro empresarial, el Papa Francisco recibió a una representación de jóvenes de CEAPI y de la Fundación Scholas Occurrentes, acompañados de Núria Vilanova, y de una delegación de empresarios iberoamericanos.

En el transcurso del congreso se presentó el ‘Manifiesto Por la transformación de Iberoamérica: más sostenible, más social’. Un documento elaborado por CEAPI, en colaboración con la Secretaría General Iberoamericana, BID Invest y la Cátedra de Transformación Social Competitiva de la Universidad Complutense de Madrid, para impulsar la transformación económica y el impacto social de la mano de un sector privado renovado, sostenible y resiliente, y para promover un gran pacto social que favorezca las alianzas público-privadas.

Firmado por más de 120 empresarios, el escrito ha sido la inspiración para desarrollar la campaña ‘Creer y Crear en Iberoamérica’, una narración en la que los líderes empresariales iberoamericanos compartirán su experiencia como actores de una transformación sostenible y responsable.

CEAPI ha señalado que aspira a convertirse “en un think tank con la capacidad de generar estudios”. Así, el economista Germán Ríos, que fue director corporativo de Asuntos Estratégicos de CAF, Banco de Desarrollo de América Latina, se incorpora como director de investigación y estudios de CEAPI.

En este contexto, ‘El papel del sector privado en tiempos de pandemia. Ideas para el debate’ ha sido el primer documento de los muchos que este consejo “llevará a cabo en pro al desarrollo de Iberoamérica”. “En este estudio se aborda el concepto de que para hacer frente a la crisis se necesita potenciar la colaboración público-privada para impulsar el desarrollo que necesita Iberoamérica en la nueva era”, han subrayado desde CEAPI.



Negocios.com

Medio	Negocios.com	Fecha	01/07/2021
Soporte	Prensa Digital	País	España
U. únicos	378	V. Comunicación	544 EUR (646 USD)
Pág. vistas	1891	V. Publicitario	190 EUR (225 USD)

CEAPI

https://www.negocios.com/gonzalez-laya-ve-imprescindible-que-europa-preste-mas-atencion-a-latinoamerica/



TAGS chile | cons aux ferr | mat. básicos, industria y contrucción | méxico | obr huarte lain | política | sudamérica

Te puede gustar

Enlaces Promovidos por Taboola



¿Debería invertir en Bitcoin? obtenga toda la información que…
eToro Blog Post



Propietarios: Lean esto antes de obtener paneles solares
Eco Experts



Buscamos 500 personas para probar gratis un audífono…
Prueba gratuita audífono



Indexa Capital, un modelo de negocio que ha roto los esquemas de la competencia…



Las grandes gestoras de fondos podrían abandonar Iberdrola por incumplir criterio…



El volumen de negocio agregado de las empresas depuradoras creció un 2,4% en…

ARTÍCULO ANTERIOR

José Elías amplía su control sobre Ezentis hasta el 88% en una operación de más 200 millones

noticias relacionadas.



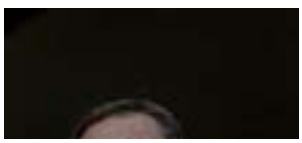

NOTICIASDE

Medio	NOTICIASDE	Fecha	01/07/2021
Soporte	Prensa Digital	País	España
U. únicos	120	V. Comunicación	481 EUR (572 USD)
Pág. vistas	360	V. Publicitario	168 EUR (199 USD)

CEAPI

https://www.noticiasde.es/internacional/espana-ve-imprescindible-que-europa-preste-mas-atencion-a-latinoamerica

España ve "imprescindible" que Europa preste "más atención" a Latinoamérica

Por **Redacción** - 1 julio, 2021 0



-- publicidad --

La ministra ha presidido la Cena de la Asamblea Anual de Socios de CEAPI, celebrada en el Real Casino de Madrid

MADRID, 30 (EUROPA PRESS)

La ministra de Asuntos Exteriores, Unión Europea y Cooperación, Arancha González Laya, ha señalado este miércoles que es "imprescindible" que Europa "preste más atención" a Latinoamérica" y ha recordado que Iberoamérica es "prioridad estratégica" para España "en todos los ámbitos".

Así se ha pronunciado la ministra en la cena de la Asamblea Anual de Socios 2021 del Consejo Empresarial Alianza por Iberoamérica (CEAPI), un evento que ha congregado en el Real Casino de Madrid a importantes empresarios españoles e iberoamericanos, diplomáticos, altas personalidades de la Administración y representantes de organismos latinoamericanos.

Durante su intervención, González Laya ha insistido en que el Gobierno de España seguirá "trabajando por este proyecto común que es Iberoamérica", aunque "es imprescindible que Europa preste más atención a Latinoamérica", y ha defendido el acuerdo comercial de la Unión Europea-Mercosur y la actualización de los acuerdos con Chile y México como piezas importantes para la reactivación de Latinoamérica. "Si Europa no está en América Latina otros ocuparán su lugar", ha avisado.

- Publicidad -

Últimas noticias

Hidalgo se convierte en el tercer estado mexicano en aprobar la despenalización del aborto
Redacción - 1 julio, 2021

EEUU condena la inseguridad y la violación de DDHH en el marco de la...
Redacción - 1 julio, 2021

Fujimori acusa a Castillo de promover una "guerra sucia" al responsabilizarla de la muerte...
Redacción - 1 julio, 2021

Primeras páginas de los diarios llegados esta noche a nuestra redacción
Redacción - 1 julio, 2021

La Fiscalía de Brasil abre una investigación criminal sobre la compra de vacunas de...
Redacción - 1 julio, 2021

NOTICIASDE

Medio	NOTICIASDE	Fecha	01/07/2021
Soporte	Prensa Digital	País	España
U. únicos	120	V. Comunicación	481 EUR (572 USD)
Pág. vistas	360	V. Publicitario	168 EUR (199 USD)

CEAPI

https://www.noticiasde.es/internacional/espana-ve-imprescindible-que-europa-preste-mas-atencion-a-latinoamerica

Para la ministra, aunque la economía empieza a recuperarse, "en Latinoamérica la pandemia ha mostrado las debilidades existentes", como en los aspectos de la institucionalidad democrática o en alto nivel de economía informal, pero también ha exhibido aspectos positivos, como la resiliencia de la sociedad y el valor de las empresas.

Por otro lado, la titular de Asuntos Exteriores ha compartido la acción del Gobierno en Iberoamérica "en estos tiempos de dificultad y esperanza compartida": vacunación, acceso a la financiación para la recuperación económica de países de renta media, acuerdos comerciales, y transformación estructural, digitalización y descarbonización. "Es un momento de esperanza compartida, con una economía que se transforma y recupera", ha asegurado.

La presidenta de CEAPI, Núria Vilanova, ha resaltado que "España se prepara para vivir la reactivación económica. Y también la vuelta al crecimiento de la inversión latinoamericana". Esto lo demuestra, según ha destacado, "el éxito de las últimas inversiones, como OHL, que están recogiendo triunfos importantes y actuando como reclamo: están llegando empresas, family office y fondos que han decidido apostar por nuestro país".

"Tenemos indicadores claros de que América Latina sigue siendo un entorno atractivo para España y para el mundo, y muestra clara de ello es el renovado interés de EEUU y China por la región; el repunte de las materias primas y de los productos agroindustriales, y las nuevas inversiones que se están realizando en estos países. Unas inversiones que ya siguen la tendencia de crear compañías con un mayor balance medioambiental y social", ha asegurado la presidenta de CEAPI.

Previamente a la cena ha tenido lugar la Asamblea Anual de Socios de CEAPI, donde se ha abordado el crecimiento y los avances de la asociación durante el último año, marcados por la vinculación de nuevos socios, tanto de España como de Latinoamérica. La reunión ha abordado la consolidación de CEAPI como Think Tank, y ha aportado contenido de valor sobre diversos temas de interés empresarial como la sostenibilidad, las perspectivas y retos económicos, y la puesta en valor del papel social del empresario.

IV CONGRESO IBEROAMERICANO Y EL THINK TANK DE CEAPI

Entre los grandes hitos alcanzados desde la celebración de la última asamblea de socios en enero de 2020, destaca la celebración del IV Congreso Iberoamericano CEAPI para líderes de compañías y familias empresarias. "Pasará a nuestra historia por ser el más pequeño en cuanto a número de participantes, pero el más grande debido al momento que vivimos, un congreso que ha supuesto el reencuentro del mundo empresarial iberoamericano tras la pandemia", ha resaltado Vilanova.

El congreso ha contado con la presencia de destacados empresarios de Iberoamérica, así como con el respaldo institucional del presidente del Gobierno, Pedro Sánchez, que inauguró las jornadas; del alcalde de Madrid, José Luis Martínez Almeida, que dio la bienvenida, y de S.M. el Rey, que clausuró el encuentro y recibió un homenaje por parte de los empresarios iberoamericanos presentes.

Además, dos días después del encuentro empresarial, el Papa Francisco recibió a una representación de jóvenes de CEAPI y de la Fundación Scholas Occurrentes, acompañados de Núria Vilanova, y de una delegación de empresarios iberoamericanos.

En el transcurso del congreso se presentó el 'Manifiesto Por la transformación de Iberoamérica: más sostenible, más social'. Un documento elaborado por CEAPI, en colaboración con la Secretaría General Iberoamericana, BID Invest y la Cátedra de Transformación Social Competitiva de la Universidad Complutense de Madrid, para impulsar la transformación económica y el impacto social de la mano de un sector privado renovado, sostenible y resiliente, y para promover un gran pacto social que favorezca las alianzas público-privadas.

Firmado por más de 120 empresarios, el escrito ha sido la inspiración para desarrollar la campaña 'Creer y Crear en Iberoamérica', una narración en la que los líderes empresariales iberoamericanos compartirán su experiencia como actores de una transformación sostenible y responsable.

NOTICIASDE

Medio	NOTICIASDE	Fecha	01/07/2021
Soporte	Prensa Digital	País	España
U. únicos	120	V. Comunicación	481 EUR (572 USD)
Pág. vistas	360	V. Publicitario	168 EUR (199 USD)

CEAPI

https://www.noticiasde.es/internacional/espana-ve-imprescindible-que-europa-preste-mas-atencion-a-latinoamerica

CEAPI ha señalado que aspira a convertirse "en un think tank con la capacidad de generar estudios". Así, el economista Germán Ríos, que fue director corporativo de Asuntos Estratégicos de CAF, Banco de Desarrollo de América Latina, se incorpora como director de investigación y estudios de CEAPI.

En este contexto, 'El papel del sector privado en tiempos de pandemia. Ideas para el debate' ha sido el primer documento de los muchos que este consejo "llevará a cabo en pro al desarrollo de Iberoamérica". "En este estudio se aborda el concepto de que para hacer frente a la crisis se necesita potenciar la colaboración público-privada para impulsar el desarrollo que necesita Iberoamérica en la nueva era", han subrayado desde CEAPI.



TEMÁTICAS POLÍTICA LATINOAMÉRICA

Taboola Feed



Audífonos invisibles: descubre gratis qué son y cómo funcionan (Se buscan 500 personas)

Prueba gratuita audífono | Patrocinado



Los fanáticos del Big Bang no pueden creer cómo se ve Bernadette en la…

Rest Wow | Patrocinado



Fotos tomadas segundos antes del desastre

Dailyforest | Patrocinado



NOTICIASDE

Medio	NOTICIASDE	Fecha	01/07/2021
Soporte	Prensa Digital	País	España
U. únicos	120	V. Comunicación	481 EUR (572 USD)
Pág. vistas	360	V. Publicitario	168 EUR (199 USD)

CEAPI

https://www.noticiasde.es/espana/gonzalez-laya-ve-imprescindible-que-europa-preste-mas-atencion-a-latinoamerica

González Laya ve "imprescindible" que Europa preste "más atención" a Latinoamérica

Por **Redacción** - 30 junio, 2021 0



-- publicidad --

La ministra ha presidido la Cena de la Asamblea Anual de Socios de CEAPI, celebrada en el Real Casino de Madrid

MADRID, 30 (EUROPA PRESS)

La ministra de Asuntos Exteriores, Unión Europea y Cooperación, Arancha González Laya, ha señalado este miércoles que es "imprescindible" que Europa "preste más atención" a Latinoamérica" y ha recordado que Iberoamérica es "prioridad estratégica" para España "en todos los ámbitos".

Así se ha pronunciado la ministra en la cena de la Asamblea Anual de Socios 2021 del Consejo Empresarial Alianza por Iberoamérica (CEAPI), un evento que ha congregado en el Real Casino de Madrid a importantes empresarios españoles e iberoamericanos, diplomáticos, altas personalidades de la Administración y representantes de organismos latinoamericanos.

Durante su intervención, González Laya ha insistido en que el Gobierno de España seguirá "trabajando por este proyecto común que es Iberoamérica", aunque "es imprescindible que Europa preste más atención a Latinoamérica", y ha defendido el acuerdo comercial de la Unión Europea-Mercosur y la actualización de los acuerdos con Chile y México como

- Publicidad -



Últimas noticias

La crisis en Líbano incrementa el riesgo de trabajo infantil y matrimonios forzados, alerta...
Redacción - 1 julio, 2021

Hidalgo se convierte en el tercer estado mexicano en aprobar la despenalización del aborto
Redacción - 1 julio, 2021

Laporta: "Me alegro por los indultos, me ilusiona el entendimiento"
Redacción - 1 julio, 2021

España ve "imprescindible" que Europa preste "más atención" a Latinoamérica
Redacción - 1 julio, 2021

EEUU condena la inseguridad y la violación de DDHH en el marco de la...
Redacción - 1 julio, 2021

NOTICIASDE

Medio	NOTICIASDE	Fecha	01/07/2021
Soporte	Prensa Digital	País	España
U. únicos	120	V. Comunicación	481 EUR (572 USD)
Pág. vistas	360	V. Publicitario	168 EUR (199 USD)

CEAPI

https://www.noticiasde.es/espana/gonzalez-laya-ve-imprescindible-que-europa-preste-mas-atencion-a-latinoamerica

piezas importantes para la reactivación de Latinoamérica. "Si Europa no está en América Latina otros ocuparán su lugar", ha avisado.

Para la ministra, aunque la economía empieza a recuperarse, "en Latinoamérica la pandemia ha mostrado las debilidades existentes", como en los aspectos de la institucionalidad democrática o en alto nivel de economía informal, pero también ha exhibido aspectos positivos, como la resiliencia de la sociedad y el valor de las empresas.

Por otro lado, la titular de Asuntos Exteriores ha compartido la acción del Gobierno en Iberoamérica "en estos tiempos de dificultad y esperanza compartida": vacunación, acceso a la financiación para la recuperación económica de países de renta media, acuerdos comerciales, y transformación estructural, digitalización y descarbonización. "Es un momento de esperanza compartida, con una economía que se transforma y recupera", ha asegurado.

La presidenta de CEAPI, Núria Vilanova, ha resaltado que "España se prepara para vivir la reactivación económica. Y también la vuelta al crecimiento de la inversión latinoamericana". Esto lo demuestra, según ha destacado, "el éxito de las últimas inversiones, como OHL, que están recogiendo triunfos importantes y actuando como reclamo: están llegando empresas, family office y fondos que han decidido apostar por nuestro país".

"Tenemos indicadores claros de que América Latina sigue siendo un entorno atractivo para España y para el mundo, y muestra clara de ello es el renovado interés de EEUU y China por la región; el repunte de las materias primas y de los productos agroindustriales, y las nuevas inversiones que se están realizando en estos países. Unas inversiones que ya siguen la tendencia de crear compañías con un mayor balance medioambiental y social", ha asegurado la presidenta de CEAPI.

Previamente a la cena ha tenido lugar la Asamblea Anual de Socios de CEAPI, donde se ha abordado el crecimiento y los avances de la asociación durante el último año, marcados por la vinculación de nuevos socios, tanto de España como de Latinoamérica. La reunión ha abordado la consolidación de CEAPI como Think Tank, y ha aportado contenido de valor sobre diversos temas de interés empresarial como la sostenibilidad, las perspectivas y retos económicos, y la puesta en valor del papel social del empresario.

IV CONGRESO IBEROAMERICANO Y EL THINK TANK DE CEAPI

Entre los grandes hitos alcanzados desde la celebración de la última asamblea de socios en enero de 2020, destaca la celebración del IV Congreso Iberoamericano CEAPI para líderes de compañías y familias empresarias. "Pasará a nuestra historia por ser el más pequeño en cuanto a número de participantes, pero el más grande debido al momento que vivimos, un congreso que ha supuesto el reencuentro del mundo empresarial iberoamericano tras la pandemia", ha resaltado Vilanova.

El congreso ha contado con la presencia de destacados empresarios de Iberoamérica, así como con el respaldo institucional del presidente del Gobierno, Pedro Sánchez, que inauguró las jornadas; del alcalde de Madrid, José Luis Martínez Almeida, que dio la bienvenida, y de S.M. el Rey, que clausuró el encuentro y recibió un homenaje por parte de los empresarios iberoamericanos presentes.

Además, dos días después del encuentro empresarial, el Papa Francisco recibió a una representación de jóvenes de CEAPI y de la Fundación Scholas Occurrentes, acompañados de Núria Vilanova, y de una delegación de empresarios iberoamericanos.

En el transcurso del congreso se presentó el 'Manifiesto Por la transformación de Iberoamérica: más sostenible, más social'. Un documento elaborado por CEAPI, en colaboración con la Secretaría General Iberoamericana, BID Invest y la Cátedra de Transformación Social Competitiva de la Universidad Complutense de Madrid, para impulsar la transformación económica y el impacto social de la mano de un sector privado renovado, sostenible y resiliente, y para promover un gran pacto social que favorezca las alianzas público-privadas.

Firmado por más de 120 empresarios, el escrito ha sido la inspiración para desarrollar la campaña 'Creer y Crear en Iberoamérica', una narración en la que los líderes empresariales iberoamericanos compartirán su experiencia como actores de una transformación

NOTICIASDE

Medio	NOTICIASDE	Fecha	01/07/2021
Soporte	Prensa Digital	País	España
U. únicos	120	V. Comunicación	481 EUR (572 USD)
Pág. vistas	360	V. Publicitario	168 EUR (199 USD)

CEAPI

https://www.noticiasde.es/espana/gonzalez-laya-ve-imprescindible-que-europa-preste-mas-atencion-a-latinoamerica

sostenible y responsable.

CEAPI ha señalado que aspira a convertirse "en un think tank con la capacidad de generar estudios". Así, el economista Germán Ríos, que fue director corporativo de Asuntos Estratégicos de CAF, Banco de Desarrollo de América Latina, se incorpora como director de investigación y estudios de CEAPI.

En este contexto, 'El papel del sector privado en tiempos de pandemia. Ideas para el debate' ha sido el primer documento de los muchos que este consejo "llevará a cabo en pro al desarrollo de Iberoamérica". "En este estudio se aborda el concepto de que para hacer frente a la crisis se necesita potenciar la colaboración público-privada para impulsar el desarrollo que necesita Iberoamérica en la nueva era", han subrayado desde CEAPI.

TEMÁTICAS POLÍTICA SUDAMÉRICA MÉXICO CHILE CONS AUX FERR MAT. BÁSICOS, INDUSTRIA Y CONTRUCCIÓN OBR HUARTE LAIN

Taboola Feed



Buscamos 500 personas para probar gratis un audífono innovador invisible

Prueba gratuita audífono | Patrocinado



Las 15 mujeres más bellas del mundo

Novelodge | Patrocinado



El cuchillo de cocina japonés más afilado está arrasando en España

Huusk | Patrocinado



Medio	Diario Qué	Fecha	01/07/2021
Soporte	Prensa Digital	País	España
U. únicos	8883	V. Comunicación	1 657 EUR (1,971 USD)
Pág. vistas	27 669	V. Publicitario	579 EUR (688 USD)

https://www.que.es/2021/06/30/gonzalez-laya-ve-imprescindible-europa-preste-atencion-latinoamerica/

GONZÁLEZ LAYA VE "IMPRESCINDIBLE" QUE EUROPA PRESTE "MÁS ATENCIÓN" A LATINOAMÉRICA





AGENCIAS ◆ 30 JUNIO, 2021

La ministra de Asuntos Exteriores, Unión Europea y Cooperación, **Arancha González Laya, ha señalado este miércoles que es "imprescindible" que Europa "preste más atención" a Latinoamérica"** y ha recordado que **Iberoamérica es "prioridad estratégica" para España "en todos los ámbitos".**

Así se ha pronunciado la ministra en la cena de la **Asamblea Anual de Socios 2021 del Consejo Empresarial Alianza por Iberoamérica (CEAPI),** un evento que ha congregado en el Real Casino de Madrid a importantes empresarios españoles e iberoamericanos, diplomáticos, altas personalidades de la Administración y representantes de organismos latinoamericanos.

Durante su intervención, González Laya ha insistido en que el Gobierno de España seguirá "trabajando por este proyecto común que es Iberoamérica", aunque "es imprescindible que Europa preste más atención a Latinoamérica", y ha defendido el acuerdo comercial de la Unión Europea-Mercosur y la actualización de los acuerdos con Chile y México como piezas importantes para la reactivación de Latinoamérica. **"Si Europa no está en América Latina otros ocuparán su lugar"**, ha avisado.

Te puede gustar Enlaces Patrocinados por Taboola



Qué!

Medio	Diario Qué	Fecha	01/07/2021
Soporte	Prensa Digital	País	España
U. únicos	8883	V. Comunicación	1 657 EUR (1,971 USD)
Pág. vistas	27 669	V. Publicitario	579 EUR (688 USD)

CEAPI

https://www.que.es/2021/06/30/gonzalez-laya-ve-imprescindible-europa-preste-atencion-latinoamerica/



Invertir en Bitcoin: aspectos a considerar antes de comprar Bitcoin

eToro Blog Post

Para la ministra, aunque la economía empieza a recuperarse, **"en Latinoamérica la pandemia ha mostrado las debilidades existentes"**, como en los aspectos de la institucionalidad democrática o en alto nivel de economía informal, pero también ha exhibido aspectos positivos, como la resiliencia de la sociedad y el valor de las empresas.

Por otro lado, la titular de Asuntos Exteriores ha compartido la acción del Gobierno en Iberoamérica "en estos tiempos de dificultad y esperanza compartida": vacunación, acceso a la financiación para la recuperación económica de países de renta media, acuerdos comerciales, y transformación estructural, digitalización y descarbonización. **"Es un momento de esperanza compartida, con una economía que se transforma y recupera"**, ha asegurado.

La presidenta de CEAPI, Núria Vilanova, ha resaltado que "**España se prepara para vivir la reactivación económica. Y también la vuelta al crecimiento de la inversión latinoamericana".** Esto lo demuestra, según ha destacado, "el éxito de las últimas inversiones, como OHL, que están recogiendo triunfos importantes y actuando como reclamo: están llegando empresas, family office y fondos que han decidido apostar por nuestro país".

"**Tenemos indicadores claros de que América Latina sigue siendo un entorno atractivo para España y para el mundo, y muestra clara de ello es el renovado interés de EEUU y China por la región**; el repunte de las materias primas y de los productos agroindustriales, y las nuevas inversiones que se están realizando en estos países. Unas inversiones que ya siguen la tendencia de crear compañías con un mayor balance medioambiental y social", ha asegurado la presidenta de CEAPI.

Previamente a la cena ha tenido lugar la Asamblea Anual de Socios de CEAPI, donde se ha abordado el crecimiento y los avances de la asociación durante el último año, marcados por la vinculación de nuevos socios, tanto de España como de Latinoamérica. La reunión ha abordado la consolidación de CEAPI como Think Tank, y ha aportado contenido de valor sobre diversos temas de interés empresarial como la sostenibilidad, las perspectivas y retos económicos, y la puesta en valor del papel social del empresario.

IV CONGRESO IBEROAMERICANO Y EL THINK TANK DE CEAPI

Entre los grandes hitos alcanzados desde la celebración de la última asamblea de socios en enero de 2020, destaca la celebración del IV Congreso Iberoamericano CEAPI para líderes de compañías y familias empresarias. "**Pasará a nuestra historia por ser el más pequeño en cuanto a número de participantes, pero el más grande debido al momento que vivimos, un congreso que ha supuesto el reencuentro del mundo empresarial iberoamericano tras la pandemia**", ha resaltado Vilanova.

El congreso ha contado con la presencia de destacados empresarios de Iberoamérica, así como con el respaldo institucional del presidente del Gobierno, Pedro Sánchez, que inauguró las jornadas; del

Medio	Diario Qué	Fecha	01/07/2021
Soporte	Prensa Digital	País	España
U. únicos	8883	V. Comunicación	1 657 EUR (1,971 USD)
Pág. vistas	27 669	V. Publicitario	579 EUR (688 USD)

https://www.que.es/2021/06/30/gonzalez-laya-ve-imprescindible-europa-preste-atencion-latinoamerica/

alcalde de Madrid, José Luis Martínez Almeida, que dio la bienvenida, y de S.M. el Rey, que clausuró el encuentro y recibió un homenaje por parte de los empresarios iberoamericanos presentes.

Además, dos días después del encuentro empresarial, el Papa Francisco recibió a una representación de jóvenes de CEAPI y de la Fundación Scholas Occurrentes, acompañados de Núria Vilanova, y de una delegación de empresarios iberoamericanos.

En el transcurso del congreso se presentó el 'Manifiesto Por la transformación de Iberoamérica: más sostenible, más social'. Un documento elaborado por CEAPI, en colaboración con la Secretaría General Iberoamericana, BID Invest y la Cátedra de Transformación Social Competitiva de la Universidad Complutense de Madrid, para impulsar la transformación económica y el impacto social de la mano de un sector privado renovado, sostenible y resiliente, y para promover un gran pacto social que favorezca las alianzas público-privadas.

Firmado por más de 120 empresarios, el escrito ha sido la inspiración para desarrollar la campaña 'Creer y Crear en Iberoamérica', una narración en la que los líderes empresariales iberoamericanos compartirán su experiencia como actores de una transformación sostenible y responsable.

CEAPI ha señalado que aspira a convertirse "**en un think tank con la capacidad de generar estudios**". Así, el economista Germán Ríos, que fue director corporativo de Asuntos Estratégicos de CAF, Banco de Desarrollo de América Latina, se incorpora como director de investigación y estudios de CEAPI.

En este contexto, 'El papel del sector privado en tiempos de pandemia. Ideas para el debate' ha sido el primer documento de los muchos que este consejo **"llevará a cabo en pro al desarrollo de Iberoamérica". "En este estudio se aborda el concepto de que para hacer frente a la crisis se necesita potenciar la colaboración público-privada para impulsar el desarrollo que necesita Iberoamérica en la nueva era"**, han subrayado desde CEAPI.

ARTÍCULO ANTERIOR
TOM BRUSSE Y MELYSSA PINTO, LA HISTORIA DE NUNCA ACABAR

ARTÍCULO SIGUIENTE
OLGA MORENO SE REENCUENTRA CON SU HERMANA EN SUPERVIVIENTES

Compartir

Taboola Feed

DIARIO SIGLO XXI
Periódico independiente, plural y abierto

Medio	Diario Siglo XXI	Fecha	01/07/2021
Soporte	Prensa Digital	País	España
U. únicos	7231	V. Comunicación	1 480 EUR (1,760 USD)
Pág. vistas	23 755	V. Publicitario	517 EUR (614 USD)

CEAPI

https://epservices.eprensa.com/cgi-bin/view_digital_media.cgi?subclient_id=3158&comps_id=455981802

España ve "imprescindible" que Europa preste "más atención" a Latinoamérica

Agencias
@DiarioSigloXXI
Jueves, 1 de julio de 2021, 00:09 h (CET)

La ministra ha presidido la Cena de la Asamblea Anual de Socios de CEAPI, celebrada en el Real Casino de Madrid



Ampliar la imagen

MADRID, 30 (EUROPA PRESS)
La ministra de Asuntos Exteriores, Unión Europea y Cooperación, Arancha González Laya, ha señalado este miércoles que es "imprescindible" que Europa "preste más atención" a Latinoamérica" y ha recordado que Iberoamérica es "prioridad estratégica" para España "en todos los ámbitos".

Así se ha pronunciado la ministra en la cena de la Asamblea Anual de Socios 2021 del Consejo Empresarial Alianza por Iberoamérica (CEAPI), un evento que ha congregado en el Real Casino de Madrid a importantes empresarios españoles e iberoamericanos, diplomáticos, altas personalidades de la Administración y representantes de organismos latinoamericanos.

Durante su intervención, González Laya ha insistido en que el Gobierno de España seguirá "trabajando por este proyecto común que es Iberoamérica", aunque "es imprescindible que Europa preste más atención a Latinoamérica", y ha defendido el acuerdo comercial de la Unión Europea-Mercosur y la actualización de los acuerdos con Chile y México como piezas importantes para la reactivación de Latinoamérica. "Si Europa no está en América Latina otros ocuparán su lugar", ha avisado.

Para la ministra, aunque la economía empieza a recuperarse, "en Latinoamérica la pandemia ha mostrado las debilidades existentes", como en los aspectos de la institucionalidad democrática o en alto nivel de economía informal, pero también ha exhibido aspectos positivos, como la resiliencia de la sociedad y el valor de las empresas.

Por otro lado, la titular de Asuntos Exteriores ha compartido la acción del Gobierno en Iberoamérica "en estos tiempos de dificultad y esperanza compartida": vacunación, acceso a la financiación para la recuperación económica de países de renta media, acuerdos comerciales, y transformación

Noticias relacionadas

La Fiscalía de Brasil abre una investigación criminal sobre la compra de vacunas de Covaxin

Mozambique informa de 156 hombres armados abatidos en el último operativo antiterrorista en Cabo Delgado

Muere a los 88 años Donald Rumsfeld, uno de los artífices de la invasión de Irak y la guerra en Afganistán

La Cámara de Representantes de EEUU aprueba la creación de un comité que investigue el asalto al Capitolio

Hallan otras 182 tumbas sin identificar cerca de un internado para niños indígenas en Canadá

DIARIO SIGLO XXI
Periódico independiente, plural y abierto

Medio	Diario Siglo XXI	Fecha	01/07/2021
Soporte	Prensa Digital	País	España
U. únicos	7231	V. Comunicación	1 480 EUR (1,760 USD)
Pág. vistas	23 755	V. Publicitario	517 EUR (614 USD)

CEAPI

https://epservices.eprensa.com/cgi-bin/view_digital_media.cgi?subclient_id=3158&comps_id=455981802

estructural, digitalización y descarbonización. "Es un momento de esperanza compartida, con una economía que se transforma y recupera", ha asegurado.

La presidenta de CEAPI, Núria Vilanova, ha resaltado que "España se prepara para vivir la reactivación económica. Y también la vuelta al crecimiento de la inversión latinoamericana". Esto lo demuestra, según ha destacado, "el éxito de las últimas inversiones, como OHL, que están recogiendo triunfos importantes y actuando como reclamo: están llegando empresas, family office y fondos que han decidido apostar por nuestro país".

"Tenemos indicadores claros de que América Latina sigue siendo un entorno atractivo para España y para el mundo, y muestra clara de ello es el renovado interés de EEUU y China por la región; el repunte de las materias primas y de los productos agroindustriales, y las nuevas inversiones que se están realizando en estos países. Unas inversiones que ya siguen la tendencia de crear compañías con un mayor balance medioambiental y social", ha asegurado la presidenta de CEAPI.

Previamente a la cena ha tenido lugar la Asamblea Anual de Socios de CEAPI, donde se ha abordado el crecimiento y los avances de la asociación durante el último año, marcados por la vinculación de nuevos socios, tanto de España como de Latinoamérica. La reunión ha abordado la consolidación de CEAPI como Think Tank, y ha aportado contenido de valor sobre diversos temas de interés empresarial como la sostenibilidad, las perspectivas y retos económicos, y la puesta en valor del papel social del empresario.

IV CONGRESO IBEROAMERICANO Y EL THINK TANK DE CEAPI

Entre los grandes hitos alcanzados desde la celebración de la última asamblea de socios en enero de 2020, destaca la celebración del IV Congreso Iberoamericano CEAPI para líderes de compañías y familias empresarias. "Pasará a nuestra historia por ser el más pequeño en cuanto a número de participantes, pero el más grande debido al momento que vivimos, un congreso que ha supuesto el reencuentro del mundo empresarial iberoamericano tras la pandemia", ha resaltado Vilanova.

El congreso ha contado con la presencia de destacados empresarios de Iberoamérica, así como con el respaldo institucional del presidente del Gobierno, Pedro Sánchez, que inauguró las jornadas; del alcalde de Madrid, José Luis Martínez Almeida, que dio la bienvenida, y de S.M. el Rey, que clausuró el encuentro y recibió un homenaje por parte de los empresarios iberoamericanos presentes.

Además, dos días después del encuentro empresarial, el Papa Francisco recibió a una representación de jóvenes de CEAPI y de la Fundación Scholas Occurrentes, acompañados de Núria Vilanova, y de una delegación de empresarios iberoamericanos.

En el transcurso del congreso se presentó el 'Manifiesto Por la transformación de Iberoamérica: más sostenible, más social'. Un documento elaborado por CEAPI, en colaboración con la Secretaría General Iberoamericana, BID Invest y la Cátedra de Transformación Social Competitiva de la Universidad Complutense de Madrid, para impulsar la transformación económica y el impacto social de la mano de un sector privado renovado, sostenible y resiliente, y para promover un gran pacto social que favorezca las alianzas público-privadas.

DIARIO SIGLO XXI
Periódico independiente, plural y abierto

Medio	Diario Siglo XXI	Fecha	01/07/2021
Soporte	Prensa Digital	País	España
U. únicos	7231	V. Comunicación	1 480 EUR (1,760 USD)
Pág. vistas	23 755	V. Publicitario	517 EUR (614 USD)

CEAPI

https://epservices.eprensa.com/cgi-bin/view_digital_media.cgi?subclient_id=3158&comps_id=455981802

Firmado por más de 120 empresarios, el escrito ha sido la inspiración para desarrollar la campaña 'Creer y Crear en Iberoamérica', una narración en la que los líderes empresariales iberoamericanos compartirán su experiencia como actores de una transformación sostenible y responsable.

CEAPI ha señalado que aspira a convertirse "en un think tank con la capacidad de generar estudios". Así, el economista Germán Ríos, que fue director corporativo de Asuntos Estratégicos de CAF, Banco de Desarrollo de América Latina, se incorpora como director de investigación y estudios de CEAPI.

En este contexto, 'El papel del sector privado en tiempos de pandemia. Ideas para el debate' ha sido el primer documento de los muchos que este consejo "llevará a cabo en pro al desarrollo de Iberoamérica". "En este estudio se aborda el concepto de que para hacer frente a la crisis se necesita potenciar la colaboración público-privada para impulsar el desarrollo que necesita Iberoamérica en la nueva era", han subrayado desde CEAPI.

Comentarios

Escribe tu opinión

Nombre y apellidos*

Email (no se mostrará)*

Comentario (máx. 1.000 caracteres)*

Publicar (*) Obligatorio

NORMAS DE USO
» Puede opinar con libertad utilizando un lenguaje respetuoso.
» Escriba con corrección ortográfica y gramatical.
» El editor se reserva el derecho a borrar comentarios inadecuados.
» El medio almacenará la IP del usuario para proteger a los autores de abusos.

Quiénes somos | Sobre nosotros | Contacto | Aviso legal | bigpress

© Diario Siglo XXI. Periódico digital independiente, plural y abierto | Director: Guillermo Peris Peris

DIARIO SIGLO XXI
Periódico independiente, plural y abierto

Medio	Diario Siglo XXI	Fecha	01/07/2021
Soporte	Prensa Digital	País	España
U. únicos	7231	V. Comunicación	1 480 EUR (1,760 USD)
Pág. vistas	23 755	V. Publicitario	517 EUR (614 USD)

CEAPI

https://epservices.eprensa.com/cgi-bin/view_digital_media.cgi?subclient_id=3158&comps_id=455958139

González Laya ve "imprescindible" que Europa preste "más atención" a Latinoamérica

Agencias
@DiarioSigloXXI
Miércoles, 30 de junio de 2021, 23:35 h (CET)

La ministra ha presidido la Cena de la Asamblea Anual de Socios de CEAPI, celebrada en el Real Casino de Madrid



Ampliar la imagen

MADRID, 30 (EUROPA PRESS)
La ministra de Asuntos Exteriores, Unión Europea y Cooperación, Arancha González Laya, ha señalado este miércoles que es "imprescindible" que Europa "preste más atención" a Latinoamérica" y ha recordado que Iberoamérica es "prioridad estratégica" para España "en todos los ámbitos".

Así se ha pronunciado la ministra en la cena de la Asamblea Anual de Socios 2021 del Consejo Empresarial Alianza por Iberoamérica (CEAPI), un evento que ha congregado en el Real Casino de Madrid a importantes empresarios españoles e iberoamericanos, diplomáticos, altas personalidades de la Administración y representantes de organismos latinoamericanos.

Durante su intervención, González Laya ha insistido en que el Gobierno de España seguirá "trabajando por este proyecto común que es Iberoamérica", aunque "es imprescindible que Europa preste más atención a Latinoamérica", y ha defendido el acuerdo comercial de la Unión Europea-Mercosur y la actualización de los acuerdos con Chile y México como piezas importantes para la reactivación de Latinoamérica. "Si Europa no está en América Latina otros ocuparán su lugar", ha avisado.

Para la ministra, aunque la economía empieza a recuperarse, "en Latinoamérica la pandemia ha mostrado las debilidades existentes", como en los aspectos de la institucionalidad democrática o en alto nivel de economía informal, pero también ha exhibido aspectos positivos, como la resiliencia de la sociedad y el valor de las empresas.

Por otro lado, la titular de Asuntos Exteriores ha compartido la acción del Gobierno en Iberoamérica "en estos tiempos de dificultad y esperanza compartida": vacunación, acceso a la financiación para la recuperación económica de países de renta media, acuerdos comerciales, y transformación

Noticias relacionadas

Almeida considera "acertado" el nombramiento de Cantó y recuerda que la CAM ha ahorrado 2 millones en altos cargos

González Laya defiende que la gastronomía española sea una "palanca" en la acción exterior de España

La consejera de Sanidad de Aragón anuncia 26 millones de euros de los Fondos Europeos para renovar equipos sanitarios

Anticapitalistas critica el acuerdo sobre pensiones y cree que deja fuera el "grueso" de las demandas del colectivo

Podemos celebra que la Fiscalía retire la acusación contra Ángel Hernández: "Era una injusticia dolorosa"

DIARIO SIGLO XXI
Periódico independiente, plural y abierto

Medio	Diario Siglo XXI	Fecha	01/07/2021
Soporte	Prensa Digital	País	España
U. únicos	7231	V. Comunicación	1 480 EUR (1,760 USD)
Pág. vistas	23 755	V. Publicitario	517 EUR (614 USD)

CEAPI

https://epservices.eprensa.com/cgi-bin/view_digital_media.cgi?subclient_id=3158&comps_id=455958139

estructural, digitalización y descarbonización. "Es un momento de esperanza compartida, con una economía que se transforma y recupera", ha asegurado.

La presidenta de CEAPI, Núria Vilanova, ha resaltado que "España se prepara para vivir la reactivación económica. Y también la vuelta al crecimiento de la inversión latinoamericana". Esto lo demuestra, según ha destacado, "el éxito de las últimas inversiones, como OHL, que están recogiendo triunfos importantes y actuando como reclamo: están llegando empresas, family office y fondos que han decidido apostar por nuestro país".

"Tenemos indicadores claros de que América Latina sigue siendo un entorno atractivo para España y para el mundo, y muestra clara de ello es el renovado interés de EEUU y China por la región; el repunte de las materias primas y de los productos agroindustriales, y las nuevas inversiones que se están realizando en estos países. Unas inversiones que ya siguen la tendencia de crear compañías con un mayor balance medioambiental y social", ha asegurado la presidenta de CEAPI.

Previamente a la cena ha tenido lugar la Asamblea Anual de Socios de CEAPI, donde se ha abordado el crecimiento y los avances de la asociación durante el último año, marcados por la vinculación de nuevos socios, tanto de España como de Latinoamérica. La reunión ha abordado la consolidación de CEAPI como Think Tank, y ha aportado contenido de valor sobre diversos temas de interés empresarial como la sostenibilidad, las perspectivas y retos económicos, y la puesta en valor del papel social del empresario.

IV CONGRESO IBEROAMERICANO Y EL THINK TANK DE CEAPI

Entre los grandes hitos alcanzados desde la celebración de la última asamblea de socios en enero de 2020, destaca la celebración del IV Congreso Iberoamericano CEAPI para líderes de compañías y familias empresarias. "Pasará a nuestra historia por ser el más pequeño en cuanto a número de participantes, pero el más grande debido al momento que vivimos, un congreso que ha supuesto el reencuentro del mundo empresarial iberoamericano tras la pandemia", ha resaltado Vilanova.

El congreso ha contado con la presencia de destacados empresarios de Iberoamérica, así como con el respaldo institucional del presidente del Gobierno, Pedro Sánchez, que inauguró las jornadas; del alcalde de Madrid, José Luis Martínez Almeida, que dio la bienvenida, y de S.M. el Rey, que clausuró el encuentro y recibió un homenaje por parte de los empresarios iberoamericanos presentes.

Además, dos días después del encuentro empresarial, el Papa Francisco recibió a una representación de jóvenes de CEAPI y de la Fundación Scholas Occurrentes, acompañados de Núria Vilanova, y de una delegación de empresarios iberoamericanos.

En el transcurso del congreso se presentó el 'Manifiesto Por la transformación de Iberoamérica: más sostenible, más social'. Un documento elaborado por CEAPI, en colaboración con la Secretaría General Iberoamericana, BID Invest y la Cátedra de Transformación Social Competitiva de la Universidad Complutense de Madrid, para impulsar la transformación económica y el impacto social de la mano de un sector privado renovado, sostenible y resiliente, y para promover un gran pacto social que favorezca las alianzas público-privadas.

DIARIO SIGLO XXI
Periódico independiente, plural y abierto

Medio	Diario Siglo XXI	Fecha	01/07/2021
Soporte	Prensa Digital	País	España
U. únicos	7231	V. Comunicación	1 480 EUR (1,760 USD)
Pág. vistas	23 755	V. Publicitario	517 EUR (614 USD)

CEAPI

https://epservices.eprensa.com/cgi-bin/view_digital_media.cgi?subclient_id=3158&comps_id=455958139

Firmado por más de 120 empresarios, el escrito ha sido la inspiración para desarrollar la campaña 'Creer y Crear en Iberoamérica', una narración en la que los líderes empresariales iberoamericanos compartirán su experiencia como actores de una transformación sostenible y responsable.

CEAPI ha señalado que aspira a convertirse "en un think tank con la capacidad de generar estudios". Así, el economista Germán Ríos, que fue director corporativo de Asuntos Estratégicos de CAF, Banco de Desarrollo de América Latina, se incorpora como director de investigación y estudios de CEAPI.

En este contexto, 'El papel del sector privado en tiempos de pandemia. Ideas para el debate' ha sido el primer documento de los muchos que este consejo "llevará a cabo en pro al desarrollo de Iberoamérica". "En este estudio se aborda el concepto de que para hacer frente a la crisis se necesita potenciar la colaboración público-privada para impulsar el desarrollo que necesita Iberoamérica en la nueva era", han subrayado desde CEAPI.

Comentarios

Escribe tu opinión

Nombre y apellidos*

Email (no se mostrará)*

Comentario (máx. 1.000 caracteres)*

Publicar (*) Obligatorio

NORMAS DE USO
» Puede opinar con libertad utilizando un lenguaje respetuoso.
» Escriba con corrección ortográfica y gramatical.
» El editor se reserva el derecho a borrar comentarios inadecuados.
» El medio almacenará la IP del usuario para proteger a los autores de abusos.

Quiénes somos | Sobre nosotros | Contacto | Aviso legal | bigpress

© Diario Siglo XXI. Periódico digital independiente, plural y abierto | Director: Guillermo Peris Peris

ALERTA

Medio	Alerta	Fecha	01/07/2021
Soporte	Prensa Digital	País	España
U. únicos	10 207	V. Comunicación	1 795 EUR (2,134 USD)
Pág. vistas	35 706	V. Publicitario	627 EUR (745 USD)

CEAPI

https://epservices.eprensa.com/cgi-bin/view_digital_media.cgi?subclient_id=3158&comps_id=456011350

Gonz lez Laya ve mpresc nd ble que Europa preste m s atenc n a Lat noam r ca

AGENCIAS

01:25 01/07/21

La ministra ha presidido la Cena de la Asamblea Anual de Socios de CEAPI, celebrada en el Real Casino de Madrid

MAS EUROPA QUE GONZALEZ VE ATENCION



La ministra ha presidido la Cena de la Asamblea Anual de Socios de CEAPI, celebrada en el Real Casino de Madrid

MADRID, 30 (EUROPA PRESS)

La ministra de Asuntos Exteriores, Unión Europea y Cooperación, Arancha González Laya, ha señalado este miércoles que es "imprescindible" que Europa "preste más atención" a Latinoamérica" y ha recordado que Iberoamérica es "prioridad estratégica" para España "en todos los ámbitos".

PUBLI

Suscríbete

QUIOSCO

LO MÁS LEÍDO

24 HORAS 1 SEMANA MES

No veo la luz», lamenta Vas le

ALERTA

Medio	Alerta	Fecha	01/07/2021
Soporte	Prensa Digital	País	España
U. únicos	10 207	V. Comunicación	1 795 EUR (2,134 USD)
Pág. vistas	35 706	V. Publicitario	627 EUR (745 USD)

CEAPI

https://epservices.eprensa.com/cgi-bin/view_digital_media.cgi?subclient_id=3158&comps_id=456011350

Así se ha pronunciado la ministra en la cena de la Asamblea Anual de Socios 2021 del Consejo Empresarial Alianza por Iberoamérica (CEAPI), un evento que ha congregado en el Real Casino de Madrid a importantes empresarios españoles e iberoamericanos, diplomáticos, altas personalidades de la Administración y representantes de organismos latinoamericanos.

Durante su intervención, González Laya ha insistido en que el Gobierno de España seguirá "trabajando por este proyecto común que es Iberoamérica", aunque "es imprescindible que Europa preste más atención a Latinoamérica", y ha defendido el acuerdo comercial de la Unión Europea-Mercosur y la actualización de los acuerdos con Chile y México como piezas importantes para la reactivación de Latinoamérica. "Si Europa no está en América Latina otros ocuparán su lugar", ha avisado.

Para la ministra, aunque la economía empieza a recuperarse, "en Latinoamérica la pandemia ha mostrado las debilidades existentes", como en los aspectos de la institucionalidad democrática o en alto nivel de economía informal, pero también ha exhibido aspectos positivos, como la resiliencia de la sociedad y el valor de las empresas.

Por otro lado, la titular de Asuntos Exteriores ha compartido la acción del Gobierno en Iberoamérica "en estos tiempos de dificultad y esperanza compartida": vacunación, acceso a la financiación para la recuperación económica de países de renta media, acuerdos comerciales, y transformación estructural, digitalización y descarbonización. "Es un momento de esperanza compartida, con una economía que se transforma y recupera", ha asegurado.

La presidenta de CEAPI, Núria Vilanova, ha resaltado que "España se prepara para vivir la reactivación económica. Y también la vuelta al crecimiento de la inversión latinoamericana". Esto lo demuestra, según ha destacado, "el éxito de las últimas inversiones, como OHL, que están recogiendo triunfos importantes y actuando como reclamo: están llegando empresas, family office y fondos que han decidido apostar por

Cantabr a cov d: s guen los contag os, 118 en 24 horas y con la peor nc denc a de Espa a

Desmantelada una organ zac n de tr f co de drogas en Torrelavega y Cartes

Rev lla ha fallado a Cantabr a» en su gest n por la pandem a

D ec s s mun c p os c ntabros ya est n en el n vel 2 por cov d

Deten da una mu er por retener y sum n strar tranqu l zantes a su h o, menor de edad

PUBLI(

NOTICIAS DE HOY

PUBLI(

ALERTA

Medio	Alerta	Fecha	01/07/2021
Soporte	Prensa Digital	País	España
U. únicos	10 207	V. Comunicación	1 795 EUR (2,134 USD)
Pág. vistas	35 706	V. Publicitario	627 EUR (745 USD)

CEAPI

https://epservices.eprensa.com/cgi-bin/view_digital_media.cgi?subclient_id=3158&comps_id=456011350

nuestro país".

"Tenemos indicadores claros de que América Latina sigue siendo un entorno atractivo para España y para el mundo, y muestra clara de ello es el renovado interés de EEUU y China por la región; el repunte de las materias primas y de los productos agroindustriales, y las nuevas inversiones que se están realizando en estos países. Unas inversiones que ya siguen la tendencia de crear compañías con un mayor balance medioambiental y social", ha asegurado la presidenta de CEAPI.

Previamente a la cena ha tenido lugar la Asamblea Anual de Socios de CEAPI, donde se ha abordado el crecimiento y los avances de la asociación durante el último año, marcados por la vinculación de nuevos socios, tanto de España como de Latinoamérica. La reunión ha abordado la consolidación de CEAPI como Think Tank, y ha aportado contenido de valor sobre diversos temas de interés empresarial como la sostenibilidad, las perspectivas y retos económicos, y la puesta en valor del papel social del empresario.

IV CONGRESO IBEROAMERICANO Y EL THINK TANK DE CEAPI

Entre los grandes hitos alcanzados desde la celebración de la última asamblea de socios en enero de 2020, destaca la celebración del IV Congreso Iberoamericano CEAPI para líderes de compañías y familias empresarias. "Pasará a nuestra historia por ser el más pequeño en cuanto a número de participantes, pero el más grande debido al momento que vivimos, un congreso que ha supuesto el reencuentro del mundo empresarial iberoamericano tras la pandemia", ha resaltado Vilanova.

El congreso ha contado con la presencia de destacados empresarios de Iberoamérica, así como con el respaldo institucional del presidente del Gobierno, Pedro Sánchez, que inauguró las jornadas; del alcalde de Madrid, José Luis Martínez Almeida, que dio la bienvenida, y de S.M. el Rey, que clausuró el encuentro y recibió un homenaje por parte de los empresarios iberoamericanos presentes.

Además, dos días después del encuentro empresarial, el Papa Francisco recibió a una representación de jóvenes de CEAPI y de la Fundación Scholas Occurrentes, acompañados de Núria Vilanova, y de una delegación de empresarios iberoamericanos.

En el transcurso del congreso se presentó el 'Manifiesto Por la transformación de Iberoamérica: más sostenible, más social'. Un documento elaborado por CEAPI, en colaboración con la Secretaría General Iberoamericana, BID Invest y la Cátedra de Transformación Social Competitiva de la Universidad Complutense de Madrid, para impulsar la transformación económica y el impacto social de la mano de un sector privado renovado, sostenible y resiliente, y para promover un gran pacto social que favorezca las alianzas público-privadas.

Firmado por más de 120 empresarios, el escrito ha sido la inspiración para desarrollar la campaña 'Creer y Crear en Iberoamérica', una narración en la que los líderes empresariales iberoamericanos compartirán su experiencia como actores de

ALERTA

Medio	Alerta	Fecha	01/07/2021
Soporte	Prensa Digital	País	España
U. únicos	10 207	V. Comunicación	1 795 EUR (2,134 USD)
Pág. vistas	35 706	V. Publicitario	627 EUR (745 USD)

CEAPI

https://epservices.eprensa.com/cgi-bin/view_digital_media.cgi?subclient_id=3158&comps_id=456011350

una transformación sostenible y responsable.

CEAPI ha señalado que aspira a convertirse "en un think tank con la capacidad de generar estudios". Así, el economista Germán Ríos, que fue director corporativo de Asuntos Estratégicos de CAF, Banco de Desarrollo de América Latina, se incorpora como director de investigación y estudios de CEAPI.

En este contexto, 'El papel del sector privado en tiempos de pandemia. Ideas para el debate' ha sido el primer documento de los muchos que este consejo "llevará a cabo en pro al desarrollo de Iberoamérica". "En este estudio se aborda el concepto de que para hacer frente a la crisis se necesita potenciar la colaboración público-privada para impulsar el desarrollo que necesita Iberoamérica en la nueva era", han subrayado desde CEAPI.

You May Like PUBLICIDAD Promoted Links by Taboola



Ilka Bessins wahres Vermögen hat uns zutiefst erschüttert
Game Of Glam



Muere un vecino de Entrambasaguas de 40 años en una colisión frontal co...



Dieser Sofortübersetzer ist die erstaunlichste...
Instant Voice Translator



Muere la actriz Kelly Preston, esposa de John Travolta, a los 57 años



Wenn du eine Maus hast, ist dieses Strategiespiel ein...
Strategie-Spiel Combat Siege



El gurú ha hablado: "Casi seguro", el 19 de junio se va a poder circular ent...

Agenda gr f ca para el 1 de ul o de 2021

Nota a la agenda gr f ca.-

V DEO: EEUU.- Muere a los 88 a os Donald Rumsfeld, uno de los art f ces de la nvas n de Irak y la guerra en Afgan st n

COMENTARIOS

ALERTA

Medio	Alerta	Fecha	01/07/2021
Soporte	Prensa Digital	País	España
U. únicos	10 207	V. Comunicación	1 795 EUR (2,134 USD)
Pág. vistas	35 706	V. Publicitario	627 EUR (745 USD)

CEAPI

https://epservices.eprensa.com/cgi-bin/view_digital_media.cgi?subclient_id=3158&comps_id=456012259

Su navegador web (Safari 4) está desactualizado. Actualice su navegador para obtener más seguridad, velocidad y para disfrutar de la mejor experiencia en este sitio.

Actualizar navegador Ignorar

PUBLI

Lat noam r ca.- Espa a ve mpresc nd ble que Europa preste m s atenc n a Lat noam r ca

La ministra ha presidido la Cena de la Asamblea Anual de Socios de CEAPI, celebrada en el Real Casino de Madrid

AGENCIAS

01:25 01/07/21

MAS EUROPA QUE ESPANA VE ATENCION



La ministra ha presidido la Cena de la Asamblea Anual de Socios de CEAPI, celebrada en el Real Casino de Madrid

MADRID, 30 (EUROPA PRESS)

La ministra de Asuntos Exteriores, Unión Europea y Cooperación, Arancha González Laya, ha señalado este miércoles que es "imprescindible" que Europa "preste más atención" a

Suscríbete +

QUIOSCO



LO MÁS LEÍDO

ALERTA

Medio	Alerta	Fecha	01/07/2021
Soporte	Prensa Digital	País	España
U. únicos	10 207	V. Comunicación	1 795 EUR (2,134 USD)
Pág. vistas	35 706	V. Publicitario	627 EUR (745 USD)

CEAPI

https://epservices.eprensa.com/cgi-bin/view_digital_media.cgi?subclient_id=3158&comps_id=456012259

Latinoamérica" y ha recordado que Iberoamérica es "prioridad estratégica" para España "en todos los ámbitos".

PUBLI

Así se ha pronunciado la ministra en la cena de la Asamblea Anual de Socios 2021 del Consejo Empresarial Alianza por Iberoamérica (CEAPI), un evento que ha congregado en el Real Casino de Madrid a importantes empresarios españoles e iberoamericanos, diplomáticos, altas personalidades de la Administración y representantes de organismos latinoamericanos.

Durante su intervención, González Laya ha insistido en que el Gobierno de España seguirá "trabajando por este proyecto común que es Iberoamérica", aunque "es imprescindible que Europa preste más atención a Latinoamérica", y ha defendido el acuerdo comercial de la Unión Europea-Mercosur y la actualización de los acuerdos con Chile y México como piezas importantes para la reactivación de Latinoamérica. "Si Europa no está en América Latina otros ocuparán su lugar", ha avisado.

Para la ministra, aunque la economía empieza a recuperarse, "en Latinoamérica la pandemia ha mostrado las debilidades existentes", como en los aspectos de la institucionalidad democrática o en alto nivel de economía informal, pero también ha exhibido aspectos positivos, como la resiliencia de la sociedad y el valor de las empresas.

Por otro lado, la titular de Asuntos Exteriores ha compartido la acción del Gobierno en Iberoamérica "en estos tiempos de dificultad y esperanza compartida": vacunación, acceso a la financiación para la recuperación económica de países de renta media, acuerdos comerciales, y transformación estructural, digitalización y descarbonización. "Es un momento de esperanza compartida, con una economía que se transforma y recupera", ha asegurado.

La presidenta de CEAPI, Núria Vilanova, ha resaltado que "España se prepara para vivir la reactivación económica. Y también la

24 HORAS | 1 SEMANA | MES

No veo la luz», lamenta Vas le

Cantabr a cov d: s guen los contag os, 118 en 24 horas y con la peor nc denc a de Espa a

Desmantelada una organ zac n de tr f co de drogas en Torrelavega y Cartes

Rev lla ha fallado a Cantabr a» en su gest n por la pandem a

D ec s s mun c p os c ntabros ya est n en el n vel 2 por cov d

Deten da una mu er por retener y sum n strar tranqu l zantes a su h o, menor de edad

PUBLI

NOTICIAS DE HOY

PUBLI

ALERTA

Medio	Alerta	Fecha	01/07/2021
Soporte	Prensa Digital	País	España
U. únicos	10 207	V. Comunicación	1 795 EUR (2,134 USD)
Pág. vistas	35 706	V. Publicitario	627 EUR (745 USD)

CEAPI

https://epservices.eprensa.com/cgi-bin/view_digital_media.cgi?subclient_id=3158&comps_id=456012259

vuelta al crecimiento de la inversión latinoamericana". Esto lo demuestra, según ha destacado, "el éxito de las últimas inversiones, como OHL, que están recogiendo triunfos importantes y actuando como reclamo: están llegando empresas, family office y fondos que han decidido apostar por nuestro país".

"Tenemos indicadores claros de que América Latina sigue siendo un entorno atractivo para España y para el mundo, y muestra clara de ello es el renovado interés de EEUU y China por la región; el repunte de las materias primas y de los productos agroindustriales, y las nuevas inversiones que se están realizando en estos países. Unas inversiones que ya siguen la tendencia de crear compañías con un mayor balance medioambiental y social", ha asegurado la presidenta de CEAPI.

Previamente a la cena ha tenido lugar la Asamblea Anual de Socios de CEAPI, donde se ha abordado el crecimiento y los avances de la asociación durante el último año, marcados por la vinculación de nuevos socios, tanto de España como de Latinoamérica. La reunión ha abordado la consolidación de CEAPI como Think Tank, y ha aportado contenido de valor sobre diversos temas de interés empresarial como la sostenibilidad, las perspectivas y retos económicos, y la puesta en valor del papel social del empresario.

IV CONGRESO IBEROAMERICANO Y EL THINK TANK DE CEAPI

Entre los grandes hitos alcanzados desde la celebración de la última asamblea de socios en enero de 2020, destaca la celebración del IV Congreso Iberoamericano CEAPI para líderes de compañías y familias empresarias. "Pasará a nuestra historia por ser el más pequeño en cuanto a número de participantes, pero el más grande debido al momento que vivimos, un congreso que ha supuesto el reencuentro del mundo empresarial iberoamericano tras la pandemia", ha resaltado Vilanova.

El congreso ha contado con la presencia de destacados empresarios de Iberoamérica, así como con el respaldo institucional del presidente del Gobierno, Pedro Sánchez, que inauguró las jornadas; del alcalde de Madrid, José Luis Martínez Almeida, que dio la bienvenida, y de S.M. el Rey, que clausuró el encuentro y recibió un homenaje por parte de los empresarios iberoamericanos presentes.

Además, dos días después del encuentro empresarial, el Papa Francisco recibió a una representación de jóvenes de CEAPI y de la Fundación Scholas Occurrentes, acompañados de Núria Vilanova, y de una delegación de empresarios iberoamericanos.

En el transcurso del congreso se presentó el 'Manifiesto Por la transformación de Iberoamérica: más sostenible, más social'. Un documento elaborado por CEAPI, en colaboración con la Secretaría General Iberoamericana, BID Invest y la Cátedra de Transformación Social Competitiva de la Universidad Complutense de Madrid, para impulsar la transformación económica y el impacto social de la mano de un sector privado renovado, sostenible y resiliente, y para promover un gran pacto social que favorezca las alianzas público-privadas.

ALERTA

Medio	Alerta	Fecha	01/07/2021
Soporte	Prensa Digital	País	España
U. únicos	10 207	V. Comunicación	1 795 EUR (2,134 USD)
Pág. vistas	35 706	V. Publicitario	627 EUR (745 USD)

CEAPI

https://epservices.eprensa.com/cgi-bin/view_digital_media.cgi?subclient_id=3158&comps_id=456012259

Firmado por más de 120 empresarios, el escrito ha sido la inspiración para desarrollar la campaña 'Creer y Crear en Iberoamérica', una narración en la que los líderes empresariales iberoamericanos compartirán su experiencia como actores de una transformación sostenible y responsable.

CEAPI ha señalado que aspira a convertirse "en un think tank con la capacidad de generar estudios". Así, el economista Germán Ríos, que fue director corporativo de Asuntos Estratégicos de CAF, Banco de Desarrollo de América Latina, se incorpora como director de investigación y estudios de CEAPI.

En este contexto, 'El papel del sector privado en tiempos de pandemia. Ideas para el debate' ha sido el primer documento de los muchos que este consejo "llevará a cabo en pro al desarrollo de Iberoamérica". "En este estudio se aborda el concepto de que para hacer frente a la crisis se necesita potenciar la colaboración público-privada para impulsar el desarrollo que necesita Iberoamérica en la nueva era", han subrayado desde CEAPI.

You May Like PUBLICIDAD Promoted Links by Taboola

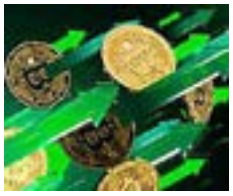

¡Bitcoin rompió la barrera de los 20K! ¿Es hora de inverti...
eToro Blog Post



Muere un vecino de Entrambasaguas de 40 años en una colisión frontal co...



Los fanáticos del Big Bang no pueden creer cómo se ve...
Rest Wow



El gurú ha hablado: "Casi seguro", el 19 de junio se va a poder circular ent...



Trata de no jadear cuando veas a Edurne al natural
Game Of Glam



Confirman que el cadáver de la mujer es el de la alavesa desaparecida

Agenda gr f ca para el 1 de ul o de 2021

Nota a la agenda gr f ca.-

V DEO: EEUU.- Muere a los 88 a os Donald Rumsfeld, uno de los art f ces de la nvas n de Irak y la guerra en Afgan st n

PRESSDIGITAL TE INFORMA

Medio	pressdigital.es	Fecha	01/07/2021
Soporte	Prensa Digital	País	España
U. únicos	220	V. Comunicación	510 EUR (606 USD)
Pág. vistas	702	V. Publicitario	178 EUR (211 USD)

CEAPI

https://epservices.eprensa.com/cgi-bin/view_digital_media.cgi?subclient_id=3158&comps_id=455967462

González Laya ve "imprescindible" que Europa preste "más atención" a Latinoamérica

AGENCIAS | Miércoles, 30 de junio de 2021, 23:36



La ministra ha presidido la Cena de la Asamblea Anual de Socios de CEAPI, celebrada en el Real Casino de Madrid

La ministra de Asuntos Exteriores, Unión Europea y Cooperación, Arancha González Laya, ha señalado este miércoles que es "imprescindible" que Europa "preste más atención" a Latinoamérica" y ha recordado que Iberoamérica es "prioridad estratégica" para España "en todos los ámbitos".

Así se ha pronunciado la ministra en la cena de la Asamblea Anual de Socios 2021 del Consejo Empresarial Alianza por Iberoamérica (CEAPI), un evento que ha congregado en el Real Casino de Madrid a importantes empresarios españoles e iberoamericanos, diplomáticos, altas personalidades de la Administración y representantes de organismos latinoamericanos.

Durante su intervención, González Laya ha insistido en que el Gobierno de España seguirá "trabajando por este proyecto común que es Iberoamérica", aunque "es imprescindible que Europa preste más atención a Latinoamérica", y ha defendido el acuerdo comercial de la Unión Europea-Mercosur y la actualización de los acuerdos con Chile y México como piezas importantes para la reactivación de Latinoamérica. "Si Europa no está en América Latina otros ocuparán su lugar", ha avisado.

Para la ministra, aunque la economía empieza a recuperarse, "en Latinoamérica la pandemia ha mostrado las debilidades existentes", como en los aspectos de la institucionalidad democrática o en alto nivel de economía informal, pero también ha exhibido aspectos positivos, como la resiliencia de la sociedad y el valor de las empresas.

Por otro lado, la titular de Asuntos Exteriores ha compartido la acción del Gobierno en Iberoamérica "en estos tiempos de dificultad y esperanza compartida": vacunación, acceso a

ÚLTIMA HORA

González Laya ve "imprescindible" que Europa preste "más atención" a Latinoamérica

Almeida considera "acertado" el nombramiento de Cantó y recuerda que la CAM ha ahorrado 2 millones en altos cargos

José Elías amplía su control sobre Ezentis hasta el 70% en una operación de más 200 millones

González Laya defiende que la gastronomía española sea una "palanca" en la acción exterior de España

LO MÁS LEÍDO

1 José Elías amplía su control sobre Ezentis hasta el 70% en una operación de más 200 millones

2 El pene más grande del mundo no es lo que parece

3 La relación entre el alcohol y los ciclos menstruales que necesitas conocer

4 2.000 personas intentarán hacer el logo humano de los Objetivos de Desarrollo Sostenible más grande del mundo

5 Desarticulado un grupo criminal dedicado al tráfico internacional de vehículos robados

6 Almeida considera "acertado" el nombramiento de Cantó y recuerda que la CAM ha ahorrado 2 millones en altos cargos

7 González Laya ve "imprescindible" que Europa preste "más atención" a Latinoamérica

8 Almeida considera "acertado" el nombramiento de Cantó y recuerda que la CAM ha ahorrado 2 millones en altos cargos

PRESSDIGITAL TE INFORMA

Medio	pressdigital.es	Fecha	01/07/2021
Soporte	Prensa Digital	País	España
U. únicos	220	V. Comunicación	510 EUR (606 USD)
Pág. vistas	702	V. Publicitario	178 EUR (211 USD)

CEAPI

https://epservices.eprensa.com/cgi-bin/view_digital_media.cgi?subclient_id=3158&comps_id=455967462

la financiación para la recuperación económica de países de renta media, acuerdos comerciales, y transformación estructural, digitalización y descarbonización. "Es un momento de esperanza compartida, con una economía que se transforma y recupera", ha asegurado.

La presidenta de CEAPI, Núria Vilanova, ha resaltado que "España se prepara para vivir la reactivación económica. Y también la vuelta al crecimiento de la inversión latinoamericana". Esto lo demuestra, según ha destacado, "el éxito de las últimas inversiones, como OHL, que están recogiendo triunfos importantes y actuando como reclamo: están llegando empresas, family office y fondos que han decidido apostar por nuestro país".

"Tenemos indicadores claros de que América Latina sigue siendo un entorno atractivo para España y para el mundo, y muestra clara de ello es el renovado interés de EEUU y China por la región; el repunte de las materias primas y de los productos agroindustriales, y las nuevas inversiones que se están realizando en estos países. Unas inversiones que ya siguen la tendencia de crear compañías con un mayor balance medioambiental y social", ha asegurado la presidenta de CEAPI.

Previamente a la cena ha tenido lugar la Asamblea Anual de Socios de CEAPI, donde se ha abordado el crecimiento y los avances de la asociación durante el último año, marcados por la vinculación de nuevos socios, tanto de España como de Latinoamérica. La reunión ha abordado la consolidación de CEAPI como Think Tank, y ha aportado contenido de valor sobre diversos temas de interés empresarial como la sostenibilidad, las perspectivas y retos económicos, y la puesta en valor del papel social del empresario.

IV CONGRESO IBEROAMERICANO Y EL THINK TANK DE CEAPI

Entre los grandes hitos alcanzados desde la celebración de la última asamblea de socios en enero de 2020, destaca la celebración del IV Congreso Iberoamericano CEAPI para líderes de compañías y familias empresarias. "Pasará a nuestra historia por ser el más pequeño en cuanto a número de participantes, pero el más grande debido al momento que vivimos, un congreso que ha supuesto el reencuentro del mundo empresarial iberoamericano tras la pandemia", ha resaltado Vilanova.

El congreso ha contado con la presencia de destacados empresarios de Iberoamérica, así como con el respaldo institucional del presidente del Gobierno, Pedro Sánchez, que inauguró las jornadas; del alcalde de Madrid, José Luis Martínez Almeida, que dio la bienvenida, y de S.M. el Rey, que clausuró el encuentro y recibió un homenaje por parte de los empresarios iberoamericanos presentes.

Además, dos días después del encuentro empresarial, el Papa Francisco recibió a una representación de jóvenes de CEAPI y de la Fundación Scholas Occurrentes, acompañados de Núria Vilanova, y de una delegación de empresarios iberoamericanos.

En el transcurso del congreso se presentó el 'Manifiesto Por la transformación de Iberoamérica: más sostenible, más social'. Un documento elaborado por CEAPI, en colaboración con la Secretaría General Iberoamericana, BID Invest y la Cátedra de Transformación Social Competitiva de la Universidad Complutense de Madrid, para impulsar la transformación económica y el impacto social de la mano de un sector privado renovado, sostenible y resiliente, y para promover un gran pacto social que favorezca las alianzas público-privadas.

Firmado por más de 120 empresarios, el escrito ha sido la inspiración para desarrollar la campaña 'Creer y Crear en Iberoamérica', una narración en la que los líderes empresariales iberoamericanos compartirán su experiencia como actores de una transformación sostenible y responsable.

CEAPI ha señalado que aspira a convertirse "en un think tank con la capacidad de generar estudios". Así, el economista Germán Ríos, que fue director corporativo de Asuntos Estratégicos de CAF, Banco de Desarrollo de América Latina, se incorpora como director de investigación y estudios de CEAPI.

En este contexto, 'El papel del sector privado en tiempos de pandemia. Ideas para el debate' ha sido el primer documento de los muchos que este consejo "llevará a cabo en pro al desarrollo de Iberoamérica". "En este estudio se aborda el concepto de que para hacer frente a la crisis se necesita potenciar la colaboración público-privada para impulsar el desarrollo que necesita Iberoamérica en la nueva era", han subrayado desde CEAPI.



empresaExterior

Medio	Empresa Exterior	Fecha	01/07/2021
Soporte	Prensa Digital	País	España
U. únicos	166	V. Comunicación	495 EUR (589 USD)
Pág. vistas	616	V. Publicitario	173 EUR (205 USD)

CEAPI

https://epservices.eprensa.com/cgi-bin/view_digital_media.cgi?subclient_id=3158&comps_id=456094784

Hazte suscriptor premium



Estar bien informado es una ventaja competitiva global

Suscríbirme

Ante los socios de CEAPI, González "Imprescindible que Europa preste a Latinoamérica"



Medio	Empresa Exterior	Fecha	01/07/2021
Soporte	Prensa Digital	País	España
U. únicos	166	V. Comunicación	495 EUR (589 USD)
Pág. vistas	616	V. Publicitario	173 EUR (205 USD)

https://epservices.eprensa.com/cgi-bin/view_digital_media.cgi?subclient_id=3158&comps_id=456094784



Núria Vilanova, presidenta de CEAPI ha declarado que "España se prepara para vivir la reactivación económica. Y también la vuelta al crecimiento de la inversión latinoamericana en nuestro país"

Medio	Empresa Exterior	Fecha	01/07/2021
Soporte	Prensa Digital	País	España
U. únicos	166	V. Comunicación	495 EUR (589 USD)
Pág. vistas	616	V. Publicitario	173 EUR (205 USD)

https://epservices.eprensa.com/cgi-bin/view_digital_media.cgi?subclient_id=3158&comps_id=456094784





Núria Vilanova

Medio	Núria Vilanova	Fecha	28/07/2021
Soporte	Blog	País	España
U. únicos	627	V. Comunicación	595 EUR (703 USD)
Pág. vistas	3135	V. Publicitario	208 EUR (245 USD)

https://epservices.eprensa.com/cgi-bin/view_digital_media.cgi?subclient_id=3158&comps_id=477808934



28 jul 2021

Destacados

Activismo, cambio, Feminismo, liderazgo, Liderazgo femenino, Mujer, podcast, Woman Business

Invitada en el podcast #WomanBusiness de la Revista Woman: «La diversidad es crucial»

Esta semana he tenido el enorme placer de participar como invitada en el podcast de la revista Woman, **#WomanBusiness**, un nuevo formato que apuesta por el liderazgo femenino y que pretende visibilizar el talento de las mujeres y reivindicar su acceso a los puestos de decisión. Esta causa no me es, ni nos es desde ATREVIA o CEAPI para nada ajena, pues forma cada vez una parte más importante de nuestro compromiso y, por tanto, de nuestro activismo.

En una agradable conversación con Fátima Iglesias, a la que desde aquí aprovecho para agradecer su trato -y a todo el equipo por haber querido contar con mi testimonio-, **no quise dejar pasar la oportunidad de subrayar, una vez más, la importancia de la diversidad y de que dejemos atrás, de una vez y por todas, políticas y prácticas empresariales que no solo están obsoletas sino que se han demostrado claramente ineficaces**. Este tema me obsesiona desde mis comienzos en el sector.

A los 23 años fundé, con mi madre como socia, una empresa de comunicación. Hoy, **esa empresa es ATREVIA, la consultora de comunicación y posicionamiento estratégico más importante de España**, presente en 16 países y con una plantilla de 400 trabajadores. Todo un logro que no puede sino

Empecé de periodista con 18 años. Creé **Inforpress** (desde finales de febrero de 2015 "rebautizada" como **ATREVIA)** por casualidad, a los 23 años. ¡Con mi madre! Somos socias. Quería que creciéramos, ser grandes, hacer proyectos atractivos. Hoy somos la mayor empresa de Comunicación y Posicionamiento Estratégico en España, con un equipo formado por casi 400 personas, oficinas propias en Portugal, Argentina, Bolivia, Brasil, Chile, Colombia, Perú, México, Ecuador, Guatemala, República Dominicana, Paraguay, Puerto Rico y Bruselas y una red de partners que nos permite ofrecer una cobertura global a nuestros clientes.

Núria Vilanova

Fundadora y presidenta de ATREVIA. Presidenta de Consejo Empresarial Alianza por Iberoamérica (CEAPI)



Contacta

Mis libros

RSS

Núria Vilanova

Medio	Núria Vilanova	Fecha	28/07/2021
Soporte	Blog	País	España
U. únicos	627	V. Comunicación	595 EUR (703 USD)
Pág. vistas	3135	V. Publicitario	208 EUR (245 USD)

https://epservices.eprensa.com/cgi-bin/view_digital_media.cgi?subclient_id=3158&comps_id=477808934

orgullecerme. **Cuando empecé, pensaba que tenía todo por aprender.** Afortunadamente, vivimos en un mundo tan apasionante que 30 años después tengo exactamente la misma sensación.

En esos comienzos -difíciles, como todos-, fue cuando me di cuenta de que éramos una empresa femenina. Teníamos una excusa: en el mundo de la comunicación, el **80% éramos mujeres, pero eso no era bueno: las ideas, la transversalidad, el trabajo colaborativo... no surgen cuando pones a personas iguales a trabajar juntas**. Necesitábamos diversidad, así que creamos una política de discriminación positiva para que todos los equipos tuvieran al menos un 30% de hombres.

Las costumbres son malas, hay que forzar para romperlas. Y ahora mismo, en las empresas, la costumbre es que los comités de dirección sean señores. En la alta dirección, la presencia femenina avanza, pero no al ritmo que debería. Y, desde luego, queda mucho por hacer. Precisamente, ponemos la lupa cada año en esta evolución con el **Informe sobre Mujeres en los Consejos** que llevamos a cabo desde ATREVIA con absoluto convencimiento de que, lo que no se mide, no cambia.

Como último apunte, no concebía hablar de diversidad sin hablar de generaciones. Recomiendé y recomiendo a todas las compañías poner a un representante de la Generación Z en su vida. Tienen unas capacidades enormes que no debemos dejar de aprovechar, una visión distinta de la jerarquía, una preparación estupenda. Y a los jóvenes les pido que sean irreverentes, que levanten la mano, que cuestionen cómo se hacen las cosas y que pregunten. Necesitamos personas que nos hagan reflexionar.

Os invito a disfrutar de la entrevista completa y a apoyar esta iniciativa tan atractiva y tan necesaria.

Escucha aquí el programa completo

« ARTÍCULOS PREVIOS

Posts relacionados



Entrevista en el podcast 'Conversaciones que Transforman' por Grupo Argos



La República: «Comunicación: Ya nada es igual»



La República: «Más empresas, más mujeres, más igualdad»







Suscríbete por email


"Conversaciones con 20 líderes en comunicación y branding". El nuevo libro de Guillermo Bosovsky


Entrevista en El Nuevo Siglo: "América Latina es la región que cuenta con más mujeres en sus parlamentos"...


La República: «Innovar, investigar, comunicar»


El Economista: «Aquellas compañías que no tengan estándares de compromiso de medio ambiente, sufrirán la huida de los inversionistas»...


Feedback Today: "La escucha es esencial, la estrategia es imprescindible y se necesita creatividad para poder impactar"

ATREVIA

¿Te atreves?

Porque ahora la Comunicación es **impacto**, **transformación** y **co-creación**, conoce nuestras divisiones de Agencia, Consultoría y Tecnología

Núria Vilanova

Medio	Núria Vilanova	Fecha	21/07/2021
Soporte	Blog	País	España
U. únicos	627	V. Comunicación	595 EUR (701 USD)
Pág. vistas	3135	V. Publicitario	208 EUR (245 USD)

CEAPI

http://www.nuriavilanova.com/2021/07/21/el-economista-5-razones-para-creer-en-iberoamerica-y-combatir-el-pesimismo



21 jul 2021
Destacados
El Economista, Iberoamérica, Optimismo, recuperación

El Economista: 5 razones para creer en Iberoamérica (y combatir el pesimismo)

Este lunes 19 de julio, coincidiendo con la celebración anual del Día de Iberoamérica, he tenido la oportunidad de ver publicadas en **El Economista**, diario líder económico, unas palabras que quiero que alienten a seguir creyendo en el potencial de la región y a desterrar el pesimismo frente a la recuperación futura tras el impacto de la actual pandemia. Comparto el texto confiando en que resulte de vuestro interés:

«Este 19 de julio es un día muy especial para todos los que somos y nos sentimos iberoamericanos. Hace hoy 30 años, en 1991, se firmó en Guadalajara (México) la primera declaración de jefes de Estado de la región, acta de nacimiento de la Comunidad Iberoamericana de Naciones. En recuerdo, los ministros y ministras de Exteriores de nuestros 22 países aprobaron en 2019 que el 19 de julio de cada año se conmemore el Día de Iberoamérica.

Pese a la pandemia, en 2020 se celebró su primera edición y la de este año es una fecha aún más especial, porque **se cumplen tres décadas de una decisión que marcó un antes y un después en nuestro vínculo**.

Esta celebración es una excusa perfecta para reflexionar sobre nuestra región. La cuádruple crisis que afecta a Iberoamérica ha traído una oleada de pesimismo

Empecé de periodista con 18 años. Creé **Inforpress** (desde finales de febrero de 2015 "rebautizada" como **ATREVIA)** por casualidad, a los 23 años. ¡Con mi madre! Somos socias. Quería que creciéramos, ser grandes, hacer proyectos atractivos. Hoy somos la mayor empresa de Comunicación y Posicionamiento Estratégico en España, con un equipo formado por casi 400 personas, oficinas propias en Portugal, Argentina, Bolivia, Brasil, Chile, Colombia, Perú, México, Ecuador, Guatemala, República Dominicana, Paraguay, Puerto Rico y Bruselas y una red de partners que nos permite ofrecer una cobertura global a nuestros clientes.

Núria Vilanova

Fundadora y presidenta de ATREVIA. Presidenta de Consejo Empresarial Alianza por Iberoamérica (CEAPI)



Contacta
Mis libros
RSS

Núria Vilanova

Medio	Núria Vilanova	Fecha	21/07/2021
Soporte	Blog	País	España
U. únicos	627	V. Comunicación	595 EUR (701 USD)
Pág. vistas	3135	V. Publicitario	208 EUR (245 USD)

CEAPI

http://www.nuriavilanova.com/2021/07/21/el-economista-5-razones-para-creer-en-iberoamerica-y-combatir-el-pesimismo

generalizado. **Hemos pasado del latino-optimismo de hace una década al actual latino-pesimismo, alimentado por diversas crisis: político-institucional**, como evidencian las protestas ciudadanas que se suceden desde 2019; **económica** (es la región que más vio contraerse el PIB en 2020); **social** (pobreza, desigualdad y paro se han disparado y los índices han retrocedido a los existentes hace una década) **y sanitaria**: es la zona del mundo con más contagios en relación a su población. Sin embargo, hay razones y sólidos argumentos, no meros voluntarismos, para afirmar que **es tiempo para creer en Iberoamérica** para, desde esa convicción, crear una nueva América Latina. En primer lugar, existen argumentos históricos: **se trata de una región con gran capacidad de resiliencia, capaz de reinventarse en anteriores crisis (en los años 30 y en los 80) y salir a flote**.

También hay **argumentos económicos y empresariales** para confiar en las posibilidades de Iberoamérica. Entre los primeros, su riqueza en recursos naturales, factor que se va a convertir en ventana de oportunidad no solo cuando la economía mundial se recupere y demande materias primas, sino en el momento en el que se dé el definitivo cambio global de la matriz tecnológica y energética. La región posee en abundancia las *commodities* (el litio, por ejemplo, del que tiene el 85% de las reservas) que se necesitan y se demandarán para esa transformación que liderarán la UE y EEUU en la busca por construir economías más sostenibles, 'verdes' e inclusivas. Esto sitúa al área como uno de los proveedores principales de recursos y la vincula con estrategias como el plan Next Generation de la Unión. La región, además, posee un tejido empresarial y de emprendedores que ha demostrado ser capaz de estar al tanto de los desafíos que demanda la IV Revolución Industrial. Un sector privado dinámico, en proceso de internacionalización y consciente de los retos sociales y de sostenibilidad que enfrenta la región. Como quedó claro en el último Congreso Iberoamericano CEAPI, celebrado en mayo en Madrid, su papel en el diseño de un nuevo contrato social postpandemia es fundamental. Y desde esa red empresarial habrá que reconstruir las economías regionales bajo otros parámetros, basados en el **impulso a la productividad y la competitividad, la digitalización, la sostenibilidad social y medioambiental y una fundamental colaboración público-privada**.

Existen, igualmente, **razones sociales para confiar en las posibilidades de una región que se beneficia en la actual coyuntura de un doble bono: el demográfico y el de género**. La incorporación de los jóvenes mejor preparados de la historia al mercado laboral lo mismo que la de las mujeres supone un impulso para la economía y la innovación. Como dijo el presidente del BID, **Claver Carone** en el IV Congreso CEAPI, "cerrar la brecha de género en la participación laboral aumentaría hasta un 20% el PIB de nuestros países".

También hay **cuestiones geopolíticas** que permiten prever que el peso mundial de la región va a aumentar. Latinoamérica se ha convertido en uno de los campos de pugna entre China y EEUU lo que provocará que ambas potencias coloquen a la región como uno de sus ámbitos de interés prioritario para garantizar su seguridad energética, prosperidad económica y fortaleza geopolítica.

Finalmente, la política importa. **Los liderazgos políticos, que fueron capaces de construir democracias que han resistido duros embates como la crisis de los 80 y la media década perdida, afrontan ahora un reto mayor: el de poner a un lado rivalidades y lograr construir consensos y políticas de Estado que perduren en el tiempo**. Y que estén dirigidos a diseñar

Suscríbete por email


"Conversaciones con 20 líderes en comunicación y branding". El nuevo libro de Guillermo Bosovsky


Entrevista en El Nuevo Siglo: "América Latina es la región que cuenta con más mujeres en sus parlamentos"...


El Mundo: «¿Por qué apostar por Iberoamérica?»


La República: «Innovar, investigar, comunicar»


El Economista: «Aquellas compañías que no tengan estándares de compromiso de medio ambiente, sufrirán la huida de los inversionistas»...

ATREVIA

¿Te atreves?

Porque ahora la Comunicación es **impacto**, **transformación** y **co-creación**, conoce nuestras divisiones de Agencia, Consultoría y Tecnología

Núria Vilanova

Medio	Núria Vilanova	Fecha	21/07/2021
Soporte	Blog	País	España
U. únicos	627	V. Comunicación	595 EUR (701 USD)
Pág. vistas	3135	V. Publicitario	208 EUR (245 USD)

http://www.nuriavilanova.com/2021/07/21/el-economista-5-razones-para-creer-en-iberoamerica-y-combatir-el-pesimismo

administraciones eficaces y eficientes y a fortalecer un ambiente de seguridad jurídica y previsibilidad que es condición sine qua non para aumentar el creciente interés económico por Latam. Esto ya viene ocurriendo en los últimos años con el arribo de la inversión China, pero incluso inversores con aún menos tradición en la región están comenzando a incrementar su presencia con importantes proyectos.

España, con una amplia historia de presencia en el área, podría convertirse en un **importante referente y aliado para Latam en los nuevos escenarios que se abren** (digitalización, automatización) al hilo de una pandemia que ha acelerado esas tendencias. Los países de la región deberán modernizar sus economías en los próximos años para no quedarse atrás y España se posiciona como un actor clave para apoyar a empresas latinoamericanas en su transformación.

Existen **razones para ser optimistas sobre el futuro de Latinoamérica**. Una región que ha demostrado su capacidad de resiliencia y que, en la actual coyuntura, es **una de las zonas del mundo con mayor potencial para la era postpandemia por sus recursos, su fortaleza social, su dinámica clase empresarial y su importante posición geoestratégica**».

« ARTÍCULOS PREVIOS

Posts relacionados



La República: «Iberoamérica: compromiso y recompensa»



El Economista: «Aquellas compañías que no tengan estándares de compromiso de medio ambiente, sufrirán la huida de los inversionistas»



Entrevista en Cinco Días: "El reto es una recuperación sostenible que no deje a nadie atrás"



El País: Una oportunidad para impulsar la transformación económica y social de Iberoamérica



Entrevista en Europa Press: "América Latina tiene un gran potencial de recuperación"



El Mundo: «¿Por qué apostar por Iberoamérica?»

Comentarios cerrados

Medio | Paperblog | Fecha | 10/07/2021
Soporte | Blog | País | España
U. únicos | 6905 | V. Comunicación | 1 443 EUR (1,707 USD)
Pág. vistas | 21 498 | V. Publicitario | 504 EUR (596 USD)
https://epservices.eprensa.com/cgi-bin/view_digital_media.cgi?subclient_id=3158&comps_id=463402861

El 83% de las empresas encuestadas en México entiende la RSC como una estrategia de ingresos

Por Expansionynegocios

/COMUNICAE/

En el estudio, realizado en colaboración por EAE Business School y el Consejo Empresarial Alianza por Iberoamérica, CEAPI, han participado más de 100 empresas distribuidas entre 14 países de Latinoamérica y España

El contexto actual, caracterizado por las consecuencias económicas y sociales derivadas de la covid-19, ha puesto el foco en la necesidad de que las empresas implementen planes de acción en RSC (responsabilidad social corporativa) y sostenibilidad. Esta preocupación ocupa cada vez más importancia y exige a las organizaciones que asuman un nuevo rol para afrontar la realidad. Tras la pandemia, el **83,3% de las empresas encuestadas en México entienden la RSC como una estrategia relacionada con la forma de generar ingreso**s maximizando los impactos positivos del negocio.

Estos datos se desprenden del 1er Observatorio '**Tendencias en RSC y Sostenibilidad en Iberoamérica'**, realizado en colaboración por **EAE Business School** y **CEAPI**, para analizar la realidad de las empresas iberoamericanas en la etapa post-covid19. La muestra incluye un total de 102 compañías de 14 países diferentes y de sectores de actividad distintos como energía y recursos naturales, banca y seguros o fabricación y alimentación, entre otros. OHL, Grupo Bimbo, Grupo Diarq, Grupo Alfa, AMC, FEMSA, CEMEX, Alsea, MABE, América Móvil, Xignux, Grupo Televisa y Grupo LALA son algunos de los grandes líderes en su sector que representan a México en este estudio.

El informe destaca que el **95% de las empresas encuestadas están dispuestas a trabajar en un marco de colaboración, incluso con la competencia**. Tanto es así que **el 83,3% de las trasnacionales mexicanas encuestadas opinan que las estrategias corporativas de RSC y sustentabilidad deben tener una aplicación global**. También se hizo hincapié en la necesidad de sumar al esfuerzo entre organizaciones al de los gobiernos, con el objetivo de que todos destinen recursos para lograr los objetivos de sustentabilidad en México, de cara alcanzar las metas de los ODS (Objetivos de Desarrollo Sustentable 2015-2030) propuestas por la ONU.

Otros datos de interés relativos a México que señala el reporte muestran como la RSC se está incorporando no sólo en

Twittear
Ver el artículo original
Denunciar
Sobre el autor
Expansionynegocios
ver su perfil
ver su blog
Sus últimos artículos
Entrega AGA reconocimiento a nuevos Agentes Aduanales
Repara tu Deuda cancela 48.261€ en L'Hospitalet de Llobregat (Barcelona) con la Ley de Segunda Oportunidad
Servicios de confianza digital que permiten dar valor probatorio a los documentos privados ante el SAT
NICE establece el estándar para el diseño y despliegue responsable de robots por Inteligencia Artificial
Ver todos
LA COMUNIDAD REMEDIOS
EL AUTOR DEL DÍA
Esther A.I.
TOP MIEMBROS
martaelen 9758280 pt
On Fire 541425 pt
ibqjuan1982 509798 pt
kenshlipknot 473174 pt
Todo sobre él
Hazte miembro

Medio	Paperblog	Fecha	10/07/2021
Soporte	Blog	País	España
U. únicos	6905	V. Comunicación	1 443 EUR (1,707 USD)
Pág. vistas	21 498	V. Publicitario	504 EUR (596 USD)

https://epservices.eprensa.com/cgi-bin/view_digital_media.cgi?subclient_id=3158&comps_id=463402861

el ámbito empresarial, sino también en jurídico. Un **86,8%** cree que los aspectos voluntarios de la RSC se irán incorporando progresivamente en la legislación del país. De cara al futuro, el **84,5%** de las empresas mexicanas afirman que las organizaciones que dispongan de un área específica de RSC estarán mejor preparadas para los desafíos postpandemia. A la pregunta de si los ODS introducirán cambios significativos en la estrategia competitiva de las empresas en América Latina, el **88,1%** de las empresas mexicanas encuestadas respondieron que sí.

En la presentación de este estudio, celebrada ayer en México, **Gina Díez Barroso,** presidenta y fundadora del Grupo Diarq, y **Núria Vilanova,** presidenta de CEAPI han expuesto su punto de vista y su experiencia como actores del cambio responsable. Las empresarias intervinieron en un conversatorio, tras la muestra del documento de la mano de **Bethlem Boronat**, experta en sostenibilidad EAE Business School.

Fuente Comunicae

.

The post El 83% de las empresas encuestadas en México entiende la RSC como una estrategia de ingresos first appeared on Expansion y negocios.

Revista

Remedios

JUEGOS EN ES.PAPERBLOG.COM

Arcade | Casino | Estrategia



Puzzle Bobble
Un clásico juego de Arcade. .....
Juega



Karate Blazers
Karate Blazers es un juego de Arcade, que forma.....Juega



Puzzle De Bloques
Inventado en 1984 por el ruso Alekséi Pázhitnov, e.....Juega



Magical Cat Adventure
Redescubre Magical Cat Adventure, un juego de la.....Juega

Descubrir el espacio Juegos

Te Recomendamos

Enlaces Patrocinados



Buscamos 500 personas para probar gratis un…
Prueba gratuita audífono



Difícil de creer: Esto es lo que cuesta realmente…
Salvaescaleras | Enlaces



Alarma anti ocupas: Prueba este nuevo…
Securitas Direct



Movistar conecta 600: fibra + fijo con llamadas ilimitadas
Movistar



UDIMA, la Universidad de los inconformistas.…
UDIMA



Una madre vende la cuna de su bebé, el comprador…
Trendscatchers

por Taboola

2021
AGOSTO
DOSSIER PRENSA CEAPI



Núria Vilanova

Medio	Núria Vilanova	Fecha	17/08/2021
Soporte	Blog	País	España
U. únicos	627	V. Comunicación	595 EUR (701 USD)
Pág. vistas	3135	V. Publicitario	208 EUR (245 USD)

http://www.nuriavilanova.com/2021/08/17/la-republica-algo-esta-cambiando



17 ago 2021

Destacados

Colombia, confianza, COVID-19, La republica, República Dominicana, tribuna

La República: "Algo está cambiando"

Esta semana, **La República,** uno de los diarios económicos y financieros más importantes de Colombia, ha publicado mi última tribuna titulada ***Algo está cambiando***. Acabo de visitar República Dominicana, donde la gestión de la pandemia está cosechando éxitos políticos y económicos: el PIB ha crecido un 13% en los seis primeros meses de 2021.

«Recuerdo la visita del presidente Luis Abinader a España, hace unos meses, cuando le organizamos una reunión con grandes empresarios españoles con intereses en el país, la mayoría del sector turístico. Solo había una petición: **"Vacunen lo más rápido posible,** solo conseguiremos recuperar la confianza del turismo internacional, si los empleados de los hoteles y las poblaciones cercanas están vacunadas". El sector privado se ofreció a gestionar las vacunas y a financiarlas. El presidente explicó que no se podía vacunar a los empleados del sector turístico y a los de otros sectores no, pero **que haría de la vacunación su máxima prioridad**. Cumplió: hoy el **70-80 %** de la población está vacunada con dos dosis; un número creciente ya cuenta con la tercera, y se ha recuperado el 80% del turismo.

La estabilidad política ha sido otro factor esencial para acelerar el crecimiento económico. El ministro de Industria, Comercio y Mypimes, Víctor Bisonó, trabajador implacable, está consiguiendo **tasas de inversión internacional en el país nunca vistas**. A ello se une la recuperación en USA: **entre 1% y 2 % del PIB procede de remesas de emigrantes.**

Empecé de periodista con 18 años. Creé **Inforpress** (desde finales de febrero de 2015 "rebautizada" como **ATREVIA)** por casualidad, a los 23 años. ¡Con mi madre! Somos socias. Quería que creciéramos, ser grandes, hacer proyectos atractivos. Hoy somos la mayor empresa de Comunicación y Posicionamiento Estratégico en España, con un equipo formado por casi 400 personas, oficinas propias en Portugal, Argentina, Bolivia, Brasil, Chile, Colombia, Perú, México, Ecuador, Guatemala, República Dominicana, Paraguay, Puerto Rico y Bruselas y una red de partners que nos permite ofrecer una cobertura global a nuestros clientes.

Núria Vilanova

Fundadora y presidenta de ATREVIA. Presidenta de Consejo Empresarial Alianza por Iberoamérica (CEAPI)



Contacta

Mis libros

RSS

Núria Vilanova

Medio	Núria Vilanova	Fecha	17/08/2021
Soporte	Blog	País	España
U. únicos	627	V. Comunicación	595 EUR (701 USD)
Pág. vistas	3135	V. Publicitario	208 EUR (245 USD)

http://www.nuriavilanova.com/2021/08/17/la-republica-algo-esta-cambiando

Pero, sobre estos aspectos, querría destacar la colaboración público-privada, que solo existe cuando hay un clima de confianza. **Creer y Crear, es el lema del CEAPI**, la organización que presido, y la fórmula mágica para crecer. Conseguir esa complicidad atrae la inversión que permite posicionar el país en el mercado internacional y genera certidumbre al propio empresario nacional que, siempre y en todos los países, es el primer inversor, desde el pequeñísimo microempresario al mayor de todos ellos.

En este marco, estoy encontrando, al igual que ocurre en Colombia, magníficos empresarios como Felipe Vicini, Paola Ranieri, Héctor Rizek, entre muchos otros, que comparten la visión de que, hoy, **la economía tiene que ser sostenible y con impacto social.** Están desarrollando una actitud que contagia y arrastra, mediante una nueva visión de transformación social que sigue el modelo ESG (Environmental, Social and Governance), e incluye un rotundo **compromiso medioambiental, un NO rotundo a la corrupción**, y buenos sistemas de control del poder en las organizaciones.

En Colombia, la legislación que promueve las sociedades de beneficio e interés colectivo (BIC) ha sido un paso importante para hacer compatible el legítimo objetivo de conseguir beneficios económicos, con generar, simultáneamente, beneficios sociales y ambientales. **Una propuesta con una exitosa acogida: en octubre de 2020 había 266 sociedades BIC** y está previsto que sean 600 a final de año. Datos que hablan muy bien de los empresarios colombianos y del firme compromiso con su país.

Todo lo dicho son ejemplos de políticas eficaces en Latinoamérica para generar esa mutua **cooperación entre gobiernos y empresarios** que permita avanzar a los países gracias a unas empresas que actúen en favor de la sociedad en la que conviven, situando los aspectos sostenibles sociales y ambientales en el corazón, propósito y gestión de la compañía. Los positivos resultados obtenidos indican que continuar fortaleciendo esa complicidad, a través de incitativas que **favorezcan la transparencia y pongan cerco a la corrupción, es necesario e inaplazable».**

Pincha aquí para leer el artículo completo publicado originalmente en La República.

« ARTÍCULOS PREVIOS

Posts relacionados



La República: "Vacuna contra la desinformación"



La República: «Iberoamérica: compromiso y recompensa»



La República: "ESG: la inversión responsable, al alza"

Suscríbete por email



"Conversaciones con 20 líderes en comunicación y branding". El nuevo libro de Guillermo Bosovsky



Entrevista en El Nuevo Siglo: "América Latina es la región que cuenta con más mujeres en sus parlamentos"...



El Economista: «Aquellas compañías que no tengan estándares de compromiso de medio ambiente, sufrirán la huida de los inversionistas»...



La República: «Innovar, investigar, comunicar»



Feedback Today: "La escucha es esencial, la estrategia es imprescindible y se necesita creatividad para poder impactar"

ATREVIA

¿Te atreves?

Porque ahora la Comunicación es **impacto**, **transformación** y **co-creación**, conoce nuestras divisiones de Agencia, Consultoría y Tecnología

Núria Vilanova

Medio	Núria Vilanova	Fecha	17/08/2021
Soporte	Blog	País	España
U. únicos	627	V. Comunicación	595 EUR (701 USD)
Pág. vistas	3135	V. Publicitario	208 EUR (245 USD)

http://www.nuriavilanova.com/2021/08/17/la-republica-algo-esta-cambiando



La República: "Diferentes generaciones e inquietudes"



La República: «Innovar, investigar, comunicar»



Entrevista en El Nuevo Siglo: "América Latina es la región que cuenta con más mujeres en sus parlamentos"

Comentarios cerrados

Núria Vilanova Giralt @nuriavilanova
👊👊👊 **https://t.co/Cy7753cnBv**
Reply Retweet Favorite
16 Aug 2021

Copyrights © 2014 Inforpress. Todos los derechos reservados.

Núria Vilanova
Liderazgo & Comunicación

Usamos cookies propias y de terceros para mejorar tu experiencia y realizar tareas de analítica. Al continuar navegando entendemos que aceptas nuestra política de cookies. Aceptar

2021
SEPTIEMBRE
DOSSIER PRENSA CEAPI

europa press

Juan Manuel Serrano defiende su apuesta por la internacionalización y los nuevos negocios de Correos



VER+

Forbes

Ana Botín, presidenta del Banco Santander, recibe el premio Enrique Iglesias

Ana Botín es la primera mujer que logra el Premio Enrique Iglesias; se comprometió a que Santander continuará invirtiendo en Latinoamérica.



VER+

notimérica

notimérica / economia

Publicado 27/09/2021 12:10 CET

Iberoamérica.- CEAPI y la OMT acuerdan impulsar el espacio empresarial iberoamericano a través del turismo

VER+

+IMPACTOSDESTACADOS

CEAPI

a24.com

Medio	a24.com	Fecha	14/09/2021
Soporte	Prensa Digital	País	España
U. únicos	143	V. Comunicación	429 EUR (507 USD)
Pág. vistas		V. Publicitario	150 EUR (177 USD)

https://www.a24.com/economia/premio-ana-botin-presidenta-ejecutiva-grupo-santander-n862136

RECONOCIMIENTO

Premio para Ana Botín, presidenta ejecutiva de Grupo Santander

Recibió el galardón de manos de S.M. el Rey Felipe, por su contribución al crecimiento de Latinoamérica.

14 de septiembre de 2021 - 15:53



Ana Botín: "Grupo Santander confía en Latinoamérica y seguirá invirtiendo allí".

La presidenta ejecutiva de **Grupo Santander**, **Ana Patricia Botín**, se convirtió en la **primera mujer distinguida con el Premio Enrique V. Iglesias al Desarrollo Empresarial Iberoamericano**. El reconocimiento, que entregó el Rey Felipe VI de España, reconoce su contribución al desarrollo económico y social de Iberoamérica y al fortalecimiento de los lazos entre los países que la forman.

Leé también



Manu Ginóbili se convirtió en inversor de Ualá

Noticias más leídas

1 Una por una, las iniciativas que prepara el Gobierno



2 Agustín Rossi: "Fue un error poner la cara del presidente en las elecciones del domingo"



a24.com

Medio	a24.com	Fecha	14/09/2021
Soporte	Prensa Digital	País	España
U. únicos	143	V. Comunicación	429 EUR (507 USD)
Pág. vistas		V. Publicitario	150 EUR (177 USD)

CEAPI

https://www.a24.com/economia/premio-ana-botin-presidenta-ejecutiva-grupo-santander-n862136

Botín fue elegida por **decisión unánime del jurado como ganadora de la VII edición** de un premio que promueve el Consejo Empresarial Alianza por Iberoamérica (CEAPI), en colaboración con importantes personalidades institucionales, económicas y empresariales de la región.

Desde 2014, **el Premio reconoce a figuras empresariales de la Comunidad Iberoamericana** que destacan por su aportación relevante y extraordinaria al desarrollo de los países iberoamericanos y al fomento de los vínculos entre los países de la Comunidad mediante la actividad económica, las inversiones y la promoción del comercio, así como a la forja de una región más inclusiva y sostenible.

Asimismo, el galardón es un reconocimiento a la figura de Enrique V, Iglesias, presidente de honor de CEAPI, y luchador incansable de la causa iberoamericana durante su dilatada trayectoria como presidente del BID primero y más tarde como primer secretario general iberoamericano.

“Esta nueva edición del Premio simboliza, más que nunca, la unidad y el compromiso que han demostrado los empresarios iberoamericanos para ayudar a reconstruir la región tras el terrible impacto económico y social del Covid. Y nos ofrece la oportunidad de reconocer, en la figura de una destacada representante del sector privado, ese esfuerzo por forjar una nueva Iberoamérica más sostenible y justa”, señaló la presidenta de CEAPI, **Núria Vilanova**.

En su discurso de agradecimiento, Botín destacó el compromiso de Santander con América Latina, que perdura desde hace décadas: “**Hoy Santander es la primera franquicia financiera en la región con más 80.000 empleados y 59 millones de clientes**. El Grupo Santander confía en Latinoamérica y seguirá invirtiendo allí. Vamos a impulsar aún más la digitalización, la sostenibilidad ambiental y la inclusión financiera en la región”. En su opinión, “Latinoamérica (el mundo) necesita un nuevo contrato social orientado a mitigar las desigualdades” y “a ello puede contribuir una mayor integración comercial en la región y que Europa se comprometa más con América Latina”.

COMPARTÍ

Facebook Twitter Whatsapp

3 El Gobierno hará un fuerte anuncio este jueves para remontar el resultado de las PASO



4 La advertencia de Pérsico tras la derrota en las PASO: "Estamos al borde de un abismo social en Argentina"



5 El mensaje del Indio Solari a Wado de Pedro tras la derrota en las PASO



BOLSAS Actual

BONOS Cierre Actual

Últimas Noticias

1 Guerra de Malvinas: Identifican los restos de seis soldados exhumados de tumbas masivas



titulares.ar

Medio	titulares.ar	Fecha	08/09/2021
Soporte	Prensa Digital	País	España
U. únicos	143	V. Comunicación	429 EUR (507 USD)
Pág. vistas		V. Publicitario	150 EUR (177 USD)

CEAPI

https://epservices.eprensa.com/cgi-bin/view_digital_media.cgi?subclient_id=3158&comps_id=507376893

Ana Patricia Botín, del Grupo Santander, fue la primera mujer en recibir el Premio Enrique V. Iglesias / Titulares de Economía

by Leandro Alvarez — 8 de septiembre de 2021 in Negocios 0

492 SHARES 1.4k VIEWS Share on Facebook Share on Twitter

Otros Titulares Posts

Desde 2014, el Premio Enrique V. Iglesias reconoce

Lo ultimo

Trending Comments Latest

SpaceX lanzará satélites creados en una escuela técnica de Mar del Plata / Titulares de Tecnología
5 DE AGOSTO DE 2021

Bake Squad: conocé a sus participantes
7 DE SEPTIEMBRE DE 2021

El aumento del nivel del mar se está convirtiendo en una amenaza para los suburbios del sur de Florida / Titulares de Florida
6 DE SEPTIEMBRE DE 2021

titulares.ar

Medio	titulares.ar	Fecha	08/09/2021
Soporte	Prensa Digital	País	España
U. únicos	143	V. Comunicación	429 EUR (507 USD)
Pág. vistas		V. Publicitario	150 EUR (177 USD)

https://epservices.eprensa.com/cgi-bin/view_digital_media.cgi?subclient_id=3158&comps_id=507376893

vicepresidente en las elecciones filipinas de 2022 / Titulares de Noticias de China
8 DE SEPTIEMBRE DE 2021

Fotos desde una universidad de Afganistán muestran a hombres y mujeres separados por una cortina para prevenir las clases mixtas – Mundo
8 DE SEPTIEMBRE DE 2021

PayPal se sube al modelo «comprá ahora, pagá después»
8 DE SEPTIEMBRE DE 2021

Los agentes de policía ayudaron a dar a luz a una mujer / Titulares de La Matanza
8 DE SEPTIEMBRE DE 2021

Después de declararse poliamorosa, se va de gira con Billie Eilish. / Sociedad
8 DE SEPTIEMBRE DE 2021

Facebook paga a los contratistas para que lean sus mensajes 'encriptados' de WhatsApp, comparte información con los fiscales: informes – NEWS World News
8 DE SEPTIEMBRE DE 2021

LOAD MORE

¿Por qué invertir en este metal precioso? / Titulares de Economía

Toyota gastará $ 13.5 mil millones en el desarrollo de baterías para autos eléctricos / Titulares de Economía

Dafiti por Falabella: el plan de la plataforma de venta de moda online para crecer y atraer nuevas marcas

a personalidades empresariales de la Comunidad Iberoamericana que destacan por su **Contribución relevante y extraordinaria al desarrollo de los países iberoamericanos** y promover los vínculos entre los países de la Comunidad a través de la actividad económica, la inversión y la promoción comercial, así como la construcción de una región más integradora y sostenible.

El galardón es también un reconocimiento a la figura de Enrique V, Iglesias, presidente de honor de la CEAPI, y luchador incansable de la causa iberoamericana durante su dilatada carrera como presidente del BID, primero y luego como primer secretario general iberoamericano. El empresario mexicano Valentín Diez Morodo fue el primero en recibir esta distinción en 2014, seguido de personalidades como el banquero, constructor y filántropo Luis Carlos Sarmiento, en 2015; el empresario peruano José Graña en 2016; el fundador del grupo VIPS, Plácido Arango en 2017; el presidente de Pan-America Energy Group, Alejandro Bulgheroni y el expresidente de CAF, Enrique García en 2018; y el presidente de Copa Holdings, Stanley Motta, en 2019.

Ana Botín, en su discurso de aceptación del premio, destacó el compromiso de Santander con América Latina, que se ha prolongado durante décadas: "Hoy, Santander es la primera franquicia financiera de la región con más de 80.000 empleados y 59 millones de clientes. Grupo Santander confía en Latinoamérica y seguirá invirtiendo allí. Seguiremos promoviendo la digitalización, la sostenibilidad medioambiental y la inclusión financiera en la región ".

Na opinião do presidente executivo do Grupo Santander: "A América Latina (o mundo) precisa de um novo contrato social voltado para a mitigação das desigualdades" e "uma maior integração comercial da região pode contribuir para isso e a Europa se compromete mais com a América Latina».

Palabras clave de esta nota:
#Ana #Patricia #Botín #del #Grupo #Santander #fue #primera #mujer #recibir #Premio #Enrique #Iglesias
Fuente: ambito.com

Tags: Ambito

Share 197 Tweet 123 Share 49

Medio	Caribbean News Digital	Fecha	27/09/2021
Soporte	Prensa Digital	País	Cuba
U. únicos	2526	V. Comunicación	670 EUR (783 USD)
Pág. vistas	12 632	V. Publicitario	234 EUR (273 USD)

https://epservices.eprensa.com/cgi-bin/view_digital_media.cgi?subclient_id=3158&comps_id=519745989

CEAPI y LA OMT acuerdan impulsar espacio empresarial iberoamericano a través del turismo

27 de Septiembre de 2021 10:59am | Redacción Caribbean News Digital | TURISMO



El **Consejo Empresarial Alianza por Iberoamérica (CEAPI)** y la **Organización Mundial del Turismo (OMT)** han anunciado la firma de un Memorando de Entendimiento para "fortalecer el espacio empresarial iberoamericano a través del turismo y dar un renovado nuevo impulso a la integración del sector privado en ambas organizaciones mediante la promoción de sus respectivas actividades".

Con motivo del Día Mundial del Turismo, que se conmemora cada 27 de septiembre, y con el propósito de concienciar a la comunidad iberoamericana acerca del valor económico, social, cultural y político del turismo, CEAPI y la OMT presentan una colaboración reforzada con la que esperan contribuir al desarrollo de este sector, uno de los principales vectores de crecimiento de la región.

Zurab Pololikashvili, secretario general de la OMT, ha señalado: "La colaboración público-privada es clave para fortalecer el turismo y desplegar todo el demostrado potencial del sector como dinamizador de las economías y las sociedades de Iberoamérica". Por su parte, Núria Vilanova, presidenta de CEAPI, ha declarado: "Confiamos en la capacidad transformadora del turismo como como generadora de empleo y propulsora de un desarrollo sostenible en Iberoamérica. Y consideramos esencial que ambas organizaciones trabajen de la mano con la meta de respaldar un crecimiento continuado del turismo y situar a este sector a la altura de su responsabilidad social".

El Memorando de Entendimiento firmado por Pololikashvili y Vilanova asegura la cooperación de ambas entidades en la promoción de los valores para un asentar un turismo sostenible, inclusivo y accesible, así como para "el fortalecimiento de las asociaciones público-privadas como agente relevante y con impacto positivo en el sector turístico y áreas afines".

Etiquetas
Turismo

Descargue aquí

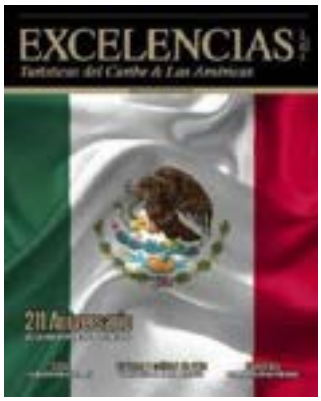





Videos



Posventa de Automoción .com

Medio	Posventa de Automoción	Fecha	30/09/2021
Soporte	Prensa Digital	País	España
U. únicos	165	V. Comunicación	495 EUR (574 USD)
Pág. vistas	501	V. Publicitario	173 EUR (200 USD)

CEAPI

http://www.posventa.com/es/notices/2021/09/fernando-riesco-dipart-buscamos-el-concepto-de-franquicia-61808.php

Fernando Riesco (Dipart): Buscamos el concepto de franquicia

original



Fernando Riesco, director general de Dipart.

Si algo caracteriza a **Dipart** es la búsqueda de un enfoque diferencial. En 2020, un año marcado por la crisis, el grupo dirigido por **Fernando Riesco** sumó socios en España y Portugal, puso en marcha su departamento de grandes ventas, constituyó una sociedad con la que consolidar volúmenes e inició **un nuevo concepto de franquicia** que ya opera en Galicia con un almacén de 1.200 m2.

Sobre estos y otros asuntos hemos hablado largo y tendido con **Fernando Riesco, director general del grupo.** Puede leer el resto de entrevistas con los principales directivos de los grupos de distribución en nuestra **Guía de Grupos de Distribución de Recambios 2021**.

ENTREVISTA CON FERNANDO RIESCO, DIRECTOR GENERAL DE DIPART

¿Cómo cerró su grupo un año tan complicado como 2020?

En general, **2020 fue complicado, aunque al final el cierre del año fue bueno. Pudimos mantener las cifras de 2019** y también llevamos a cabo bastantes proyectos: creamos las tiendas propias [DP Recambios del Automóvil 2020], constituimos otra sociedad como fue DP Automotive 2020 para consolidar volúmenes y mantuvimos una buena estrategia en cuanto a hacer las cosas en el momento adecuado, como, por ejemplo, utilizar los ERTE cuando tuvieron que utilizarse y realizar los pedidos cuando había que realizarlos, ya que en el segundo semestre hubo muchos problemas de suministro. Por suerte **acertamos con las decisiones que tomamos en ese momento** y eso nos permitió acabar en buena situación.

Creo que el segundo semestre no va a ser tan fuerte como fue el segundo semestre del año pasado

Eso sí, **también es cierto que cambió mucho el mix de producto, pasando a ser la batería el número uno con diferencia**, cuando para nosotros estaba en la cuarta posición. En definitiva, estamos contentos, ya que pudimos salvar los platos dentro de un contexto tan complicado, aunque el margen sí que cayó, era evidente, porque si te cambia el mix de producto es normal que te afecte.

Posventa.com de Automoción

Medio	Posventa de Automoción	Fecha	30/09/2021
Soporte	Prensa Digital	País	España
U. únicos	165	V. Comunicación	495 EUR (574 USD)
Pág. vistas	501	V. Publicitario	173 EUR (200 USD)

CEAPI

http://www.posventa.com/es/notices/2021/09/fernando-riesco-dipart-buscamos-el-concepto-de-franquicia-61808.php

2020 ha sido un año de lanzamiento de nuevos proyectos, como la creación de DP Recambios del Automóvil 2020, ¿qué objetivos persiguen con este proyecto? ¿Veremos acciones similares en otros rincones del país?

Nosotros tenemos un funcionamiento distinto al resto de grupos porque **vamos buscando el concepto de franquicia, la consolidación del volumen y que Dipart sea la empresa que factura e, incluso, la que vende también en algunos casos.** Eso nos dificulta cubrir ciertas zonas, ya que nosotros perseguimos que nuestros socios crezcan y adquieran mayor presencia en el mercado cubriendo las zonas que tienen asignadas. Y en aquellas zonas donde no tenemos distribución es una opción montar tiendas propias del grupo. Y **por ese motivo surge DP Recambios del Automóvil 2020, como una opción para mejorar nuestros volúmenes y nuestra cobertura y hacerlo directamente desde el grupo**. Era una opción que nos marcamos desde nuestros inicios, se alinearon todos los planetas y decidimos hacerlo. Podemos decir que es algo más estratégico que puntual por lo que mañana podemos replicar este modelo en otras zonas.

El concepto de tiendas propias es algo estratégico, por lo que mañana podemos replicar este modelo en otras zonas

Y también vimos la constitución de DP Automotive 2020…

Sí, de manera paralela, en Dipart queríamos conseguir un mayor volumen que nos permitiera tener un mayor peso en cada uno de los proveedores, y **la sociedad DP Automotive 2020 está creada precisamente para consolidar volúmenes**. En esta sociedad **está representado actualmente Romafe, que es un socio portugués y nuestro compañero de viaje en esta sociedad.** Él mantiene su propia estrategia, pero consolidamos volúmenes de manera conjunta. Debemos aclarar que **no se trata de una sociedad destinada a abrir socios**, sino que solo podrían llegar a entrar dos o tres empresas de un volumen importante, pero poco más. No está pensada para compañías locales o provinciales, sino para empresas de gran volumen.

¿Cómo ve la distribución de recambios en 2021 en el actual contexto social y económico?

El problema de los márgenes se mantiene más o menos igual. Cada vez que hay una crisis entras en un periodo inflacionista, que es lo que podemos esperar en los próximos meses. Esto puede ser debido a diferentes razones. Ahora hablamos de los problemas de transporte, de las subidas de las materias primas… **pero se da a la vez otro contrasentido, como es la situación real en la calle, con más paro, más inestabilidad laboral…** Evidentemente, esto hace que el gasto esté más limitado y **eso provoca una mayor tensión en el precio y, por lo tanto, en los márgenes.** Si a esto ahora le añadimos la falta de material que estamos sufriendo, el cóctel es aún más complicado.

Estamos en un año que va a requerir mucho esfuerzo por parte de la distribución en términos financieros para mantener empresas saneadas y solventes para poder atajar esta situación. Desde nuestro punto de vista, **ahora lo que hay que hacer es sobre *stockar*,** y para ello tienes que hacer bien los deberes antes, es decir, abandonar la situación de 2020 en mejor posición que tu competidor.

El cierre de Cecauto en la zona centro ya lo están aprovechando empresas como Ceapi a través del proyecto Ceapi Parts, ¿qué puede contarnos de esta iniciativa o de otros planes que tengáis para seguir creciendo por la zona centro?

De momento esta plaza la tenemos bien cubierta y estamos satisfechos. Cualquier crecimiento tiene que ser a través de los socios actuales y **Ceapi es uno de los que estaban bien posicionados y ése es el motivo por el que ha optado por esa decisión**. También es verdad que las cosas no se producen de manera espontánea. **El volumen de negocio de Cecauto no se perdió de un mes para otro, sino que ha sido paulatino.** Nosotros vamos a intentar coger un poco de esa tarta aprovechando los recursos que tenemos. En este caso, Ceapi tiene unos recursos muy importantes en cuanto a material y a estructura.

La sociedad DP Automotive 2020 está creada para consolidar volúmenes y ganar peso ante

Posventa.com de Automoción

Medio	Posventa de Automoción	Fecha	30/09/2021
Soporte	Prensa Digital	País	España
U. únicos	165	V. Comunicación	495 EUR (574 USD)
Pág. vistas	501	V. Publicitario	173 EUR (200 USD)

CEAPI

http://www.posventa.com/es/notices/2021/09/fernando-riesco-dipart-buscamos-el-concepto-de-franquicia-61808.php

los proveedores

Volviendo a nuestro país, Dipart ha dado la bienvenida recientemente a Albea Carrera y Dacor y más recientemente aún a Joesa, ¿qué os aportarán estos nuevos socios?

Nuestra intención no es tanto buscar un número determinado de socios, sino hacer que los que tengamos crezcan. **El grupo está muy estable, las cosas están funcionando bien y no tengo una especial preocupación por cubrir todas las zonas.** Sin embargo, cada caso tiene una justificación. Cuando hablamos de Dacor, nos permite mejorar la posición en Barcelona, y en Sevilla y Ciudad Real se daba más o menos la misma situación. Pero si hay algo que se ha dado en los tres casos es que **cuando les contamos el proyecto, un proyecto que todos tienen que compartir, hubo una gran receptividad.** Nosotros tenemos una implicación que va mucho más allá de un grupo tradicional, como por ejemplo nuestra apuesta por la digitalización, y son conceptos que no todo el mundo los entiende. Ellos lo ven claro, comparten nuestra visión acerca de la distribución y, sobre todo, son personas que se amoldan muy bien al perfil que tenemos dentro de Dipart, por lo que van a encajar perfectamente. Aun así, son oportunidades que surgen, porque no son fruto de una búsqueda, sino de situaciones que se dan.

También ha sido un año para consolidar posiciones en Portugal con la entrada de Romafe, que se suma a Leirilis, ¿consideran que tienen la plaza bien cubierta con estos dos socios?

En principio sí. Son dos perfiles muy distintos, ya que Romafe cubre muy bien el tema de tiendas en Portugal, **un país en el que funciona mucho el mayorista y el importador, mientras que Leirilis trabaja sobre todo con talleres,** aunque hay alguna tienda asociada en la zona sur, en el Algarve, que ellos no cubren. Tenemos los dos canales bien cubiertos y no veo la necesidad de incorporar más socios. La necesidad realmente pasa por que ellos se desarrollen más no por capilarizar o aumentar el número de distribuidores.

Estamos en un año que va a requerir mucho esfuerzo por parte de la distribución en términos financieros

Sin salir de Portugal, a finales de año arrancaba también Oficinas DP, ¿cómo ha comenzado el proyecto?

Hemos tardado un poco más de lo que nos hubiera gustado confeccionar el proyecto, pero ha arrancado muy bien. **Se están incorporando talleres importantes, así que estamos satisfechos.** Además, este proyecto también le da otro elemento a la propia estructura de Talleres DP en España, ya que nos permite ofrecer cobertura ibérica, garantías… en definitiva, aprovechar sinergias y darle mayor peso a la red de talleres.

No podemos obviar la puesta en marcha del departamento de Grandes Cuentas de la mano de Ángel Romero, ¿cómo está funcionando?

Ya estábamos metidos en algunos negocios, pero es cierto que nuestra estructura es corta y se trata de un negocio que requiere una dedicación. El año pasado **comenzamos a trabajar con aseguradoras y necesitábamos a alguien para que desarrollara esta línea y qué mejor persona que Ángel**, un profesional con experiencia y que está liderando el departamento. Dipart no solo compra, sino que también vende y esta opción nos permite tener la oferta completa.

¿Cuál es el objetivo principal de Dipart para este año 2021?

Me daría por satisfecho con que los problemas de suministro fueran menores. Y para mí, **lo más importante sería consolidar todos los proyectos que hemos puesto en marcha y, sobre todo, ir finalizando todo el proceso de digitalización** en el que estamos inmersos desde hace tres años. Es un proyecto ambicioso que sabemos que no se va a culminar este año, pero si se cumple el [illegible] que hemos definido me daré por satisfecho. Y por último, que el mercado tire; creo que el segundo semestre no va a ser tan fuerte como fue el segundo semestre del año pasado.

Medio expreso | Fecha 28/09/2021
Soporte Prensa Digital | País España
U. únicos 172 | V. Comunicación 495 EUR (578 USD)
Pág. vistas 558 | V. Publicitario 173 EUR (202 USD)
https://epservices.eprensa.com/cgi-bin/view_digital_media.cgi?subclient_id=3158&comps_id=520523393









AGENCIAS

Agentes se familiarizan con las Rutas del Vino de Castilla la Mancha

EXPRESO - 28.09.2021



El Gobierno de Castilla- La Mancha y las Rutas del Vino de la región promocionan el potencial enoturístico de la Comunidad Autónoma.

El Gobierno de Castilla-La Mancha y las Rutas del Vino de la región, **La Manchuela**, La Mancha y Valdepeñas, han puesto en marcha una acción de promoción para mostrar a profesionales expertos en comercialización de servicios turísticos, el potencial de la Comunidad Autónoma en materia enoturística.

Del 22 al 25 de septiembre, el Ejecutivo autonómico y las Rutas del Vino recorrieron la región junto a un grupo de profesionales de agencias de viajes, que conocieron en primera persona las experiencias turísticas relacionadas con el mundo del vino, en un viaje de familiarización que coincidió con la época de la vendimia, un tiempo fundamental para las bodegas de la región.

Las agencias de viaje asistentes a este viaje, estaban especializadas en enoturismo, gastronomía y turismo experiencial.

Durante su estancia en la región, las agencias han conocido bodegas, museos, restaurantes y otros servicios turísticos que son necesarios para crear una estupenda experiencia enoturística.

Con este viaje se da la bienvenida al otoño, estación muy importante para el enoturismo que viene precedida por el momento del año de mayor actividad para las

CEAPI y OMT impulsarán el espacio empresarial iberoamericano a través del turismo https://t.co/GU0s8rCbWt pic.twitter.com/60VdJRaSA6

— Expreso, diario de viajes y turismo (@expreso_info) September 28, 2021

Medio	expreso	Fecha	28/09/2021
Soporte	Prensa Digital	País	España
U. únicos	172	V. Comunicación	495 EUR (578 USD)
Pág. vistas	558	V. Publicitario	173 EUR (202 USD)

https://epservices.eprensa.com/cgi-bin/view_digital_media.cgi?subclient_id=3158&comps_id=520523393

bodegas, la vendimia.

Es el momento de cosechar el trabajo de todo el año y también, de recibir a los enoturistas que, en nuestra región, podrán deleitarse de un paisaje natural único en todo el mundo y que, sin duda, se quedarán tan maravillados como las agencias de viaje que participan en este viaje de familiarización.

Expreso. Redacción. J.R

Comentarios

El Salvador es el tercer destino más resiliente https://t.co/TJs2Ju1z7i pic.twitter.com/ogISc2Xb74

— Expreso, diario de viajes y turismo (@expreso_info) September 28, 2021



Noticias relacionadas





Medio | expreso | Fecha | 28/09/2021
Soporte | Prensa Digital | País | España
U. únicos | 172 | V. Comunicación | 495 EUR (578 USD)
Pág. vistas | 558 | V. Publicitario | 173 EUR (202 USD)
https://epservices.eprensa.com/cgi-bin/view_digital_media.cgi?subclient_id=3158&comps_id=520493166









INTERNACIONAL

CEAPI y OMT impulsarán el espacio empresarial iberoamericano a través del turismo

EXPRESO - 28.09.2021



Con motivo del Día Mundial del Turismo, CEAPI y la OMT han decidido reforzar su colaboración para impulsar uno de los principales vectores de crecimiento en Iberoamérica.

Ambas organizaciones buscan promover un turismo sostenible, inclusivo y accesible, y fortalecer las asociaciones público-privadas como agente relevante y con impacto positivo en el sector

El Consejo Empresarial Alianza por Iberoamérica, CEAPI, y la Organización Mundial del Turismo, OMT, han anunciado la firma de un Memorando de Entendimiento para 'fortalecer el espacio empresarial iberoamericano a través del turismo y dar un renovado nuevo impulso a la integración del sector privado en ambas organizaciones mediante la promoción de sus respectivas actividades'.

La colaboración público-privada es clave para fortalecer el turismo y desplegar todo el demostrado potencial del sector como dinamizador de las economías y las sociedades de Iberoamérica

Zurab Pololikashvili, secretario general de la OMT, ha señalado que 'la colaboración público-privada es clave para fortalecer el turismo y desplegar todo el demostrado potencial del sector como dinamizador de las economías y las sociedades de

> El Salvador es el tercer destino más resiliente https://t.co/TJs2Ju1z7i pic.twitter.com/ogISc2Xb74
>
> — Expreso, diario de viajes y turismo (@expreso_info) September 28, 2021

> Agentes se familiarizan con las Rutas del Vino de

Medio expreso | Fecha 28/09/2021
Soporte Prensa Digital | País España
U. únicos 172 | V. Comunicación 495 EUR (578 USD)
Pág. vistas 558 | V. Publicitario 173 EUR (202 USD)
https://epservices.eprensa.com/cgi-bin/view_digital_media.cgi?subclient_id=3158&comps_id=520493166

Iberoamérica'.

Por su parte, Núria Vilanova, presidenta de CEAPI, ha declarado que 'confiamos en la capacidad transformadora del turismo como como generadora de empleo y propulsora de un desarrollo sostenible en Iberoamérica. Y consideramos esencial que ambas organizaciones trabajen de la mano con la meta de respaldar un crecimiento continuado del turismo y situar a este sector a la altura de su responsabilidad social'.

El Memorando de Entendimiento firmado por Pololikashvili y Vilanova asegura la cooperación de ambas entidades en la promoción de los valores para un asentar un turismo sostenible, inclusivo y accesible, así como para 'el fortalecimiento de las asociaciones público-privadas como agente relevante y con impacto positivo en el sector turístico y áreas afines'.

Expreso. Redacción. J.R

Comentarios

Castilla la Mancha
https://t.co/nzk7TIWJGx
pic.twitter.com/b2VIfnjJ7R

— Expreso, diario de viajes y turismo (@expreso_info)
September 28, 2021

Vagón de Cola

Noticias relacionadas



Medio	expreso	Fecha	28/09/2021
Soporte	Prensa Digital	País	España
U. únicos	172	V. Comunicación	495 EUR (578 USD)
Pág. vistas	558	V. Publicitario	173 EUR (202 USD)

https://epservices.eprensa.com/cgi-bin/view_digital_media.cgi?subclient_id=3158&comps_id=520524616











INTERNACIONAL

CEAPI y OMT impulsarán el espacio empresarial iberoamericano a través del turismo

EXPRESO - 28.09.2021



Con motivo del Día Mundial del Turismo, CEAPI y la OMT han decidido reforzar su colaboración para impulsar uno de los principales vectores de crecimiento en Iberoamérica.

Ambas organizaciones buscan promover un turismo sostenible, inclusivo y accesible, y fortalecer las asociaciones público-privadas como agente relevante y con impacto positivo en el sector

El Consejo Empresarial Alianza por Iberoamérica, CEAPI, y la Organización Mundial del Turismo, OMT, han anunciado la firma de un Memorando de Entendimiento para 'fortalecer el espacio empresarial iberoamericano a través del turismo y dar un renovado nuevo impulso a la integración del sector privado en ambas organizaciones mediante la promoción de sus respectivas actividades'.

La colaboración público-privada es clave para fortalecer el turismo y desplegar todo el demostrado potencial del sector como dinamizador de las economías y las sociedades de Iberoamérica

Zurab Pololikashvili, secretario general de la OMT, ha señalado que 'la colaboración público-privada es clave para fortalecer el turismo y desplegar todo el demostrado potencial del sector como dinamizador de las economías y las sociedades de

CEAPI y OMT impulsarán el espacio empresarial iberoamericano a través del turismo https://t.co/GU0s8rCbWt pic.twitter.com/60VdJRaSA6

— Expreso, diario de viajes y turismo (@expreso_info) September 28, 2021

Medio	expreso	Fecha	28/09/2021
Soporte	Prensa Digital	País	España
U. únicos	172	V. Comunicación	495 EUR (578 USD)
Pág. vistas	558	V. Publicitario	173 EUR (202 USD)

https://epservices.eprensa.com/cgi-bin/view_digital_media.cgi?subclient_id=3158&comps_id=520524616

Iberoamérica'.

Por su parte, Núria Vilanova, presidenta de CEAPI, ha declarado que 'confiamos en la capacidad transformadora del turismo como como generadora de empleo y propulsora de un desarrollo sostenible en Iberoamérica. Y consideramos esencial que ambas organizaciones trabajen de la mano con la meta de respaldar un crecimiento continuado del turismo y situar a este sector a la altura de su responsabilidad social'.

El Memorando de Entendimiento firmado por Pololikashvili y Vilanova asegura la cooperación de ambas entidades en la promoción de los valores para un asentar un turismo sostenible, inclusivo y accesible, así como para 'el fortalecimiento de las asociaciones público-privadas como agente relevante y con impacto positivo en el sector turístico y áreas afines'.

Expreso. Redacción. J.R

Comentarios

El Salvador es el tercer destino más resiliente https://t.co/TJs2Ju1z7i pic.twitter.com/ogISc2Xb74

— Expreso, diario de viajes y turismo (@expreso_info) September 28, 2021

Vagón de Cola

Noticias relacionadas



Medio	expreso	Fecha	28/09/2021
Soporte	Prensa Digital	País	España
U. únicos	172	V. Comunicación	495 EUR (578 USD)
Pág. vistas	558	V. Publicitario	173 EUR (202 USD)

https://www.expreso.info/noticias/transporte/84985_colombia_supera_en_un_823_las_nuevas_rutas_aereas_internacionales











TRANSPORTE

Colombia supera en un 82,3% las nuevas rutas aéreas internacionales

EXPRESO - 28.09.2021



Colombia está más conectada con el mundo. En este año, 12 aerolíneas anunciaron la entrada en operación de 31 nuevas rutas aéreas internacionales.

De ellas, ya se han inaugurado 19, una cifra que supera la registrada en el año 2019.

El país ha inaugurado vuelos durante este año con las ciudades de Punta Cana (República Dominicana); Nueva York, Orlando, Newark (Estados Unidos); Cancún Ciudad de México (México); Lima (Perú); y, además, con Montreal (Canadá) y Santiago (Chile), aunque estas últimas están suspendidas y pendientes de reactivarse antes de fin de año.

De otro lado, para los próximos meses se espera iniciar más conexiones con Ciudad de México, Santiago, Miami, Cancún, Nueva York, Ciudad de Panamá y Toronto.

'Cada vez más compañías aéreas le están apostando al mercado colombiano. En lo corrido de 2021 han llegado dos aerolíneas mexicanas que aterrizan por primera vez en Suramérica y al menos una decena más están aumentando su capacidad en número de frecuencias y rutas. Ya tenemos 22 aerolíneas operando en el país que conectan ocho ciudades colombianas con 24 países, es decir que ya hemos recuperado el 88% de los mercados con los que se conectaba el país en 2019', dijo María Ximena Lombana, ministra de Comercio, Industria y Turismo.

> En noviembre Estados Unidos reabrirá sus fronteras a vacunados https://t.co/xYl0MROXun pic.twitter.com/ooDVEvsioq
>
> — Expreso, diario de viajes y turismo (@expreso_info) September 28, 2021

Medio expreso | Fecha 28/09/2021
Soporte Prensa Digital | País España
U. únicos 172 | V. Comunicación 495 EUR (578 USD)
Pág. vistas 558 | V. Publicitario 173 EUR (202 USD)
https://www.expreso.info/noticias/transporte/84985_colombia_supera_en_un_823_las_nuevas_rutas_aereas_internacionales

Con esta apertura de nuevas rutas se destaca que más destinos colombianos están entrando en la lista de ciudades con conexiones internacionales. Barranquilla, Pereira, Bucaramanga y Armenia despertaron el interés de más aerolíneas y sumaron nuevas conexiones, y San Andrés y Cúcuta tienen por primera vez nuevas rutas internacionales que llegarán en diciembre de este año con Miami y Ciudad de Panamá, respectivamente, gracias a los vuelos de American Airlines y Copa.

'Desde 2020 en ProColombia junto con el Gobierno Nacional y los actores de la industria aeronáutica nos unimos para recuperar prontamente la conectividad internacional, un eje fundamental y que habilita la reactivación segura del turismo en nuestro país', explicó Flavia Santoro, presidenta de ProColombia.

Para Santoro, haber logrado captar 31 nuevas rutas para 2021 se debe gracias a un trabajo articulado con los aeropuertos, las entidades de promoción de destino y la Aerocivil.

'Nos encargamos de mantener la promoción de Colombia como centro de conexiones para las aerolíneas con el propósito de que retomen sus operaciones y, además de eso, para que apuesten por nuestro mercado y así iniciar rutas que antes no existían'.

Hoy existen más de 680 frecuencias aéreas semanales con una disponibilidad de alrededor de 116.000 plazas.

El top 10 de mercados que concentran más del 90% de las frecuencias hacia Colombia son Estados Unidos, Panamá, México, España, Perú, Ecuador, República Dominicana, Chile, Brasil y Turquía. De otro lado, cada vez más compañías aéreas están apostando por el mercado colombiano.

En 2021 han llegado Viva Aerobus y Volaris, ambas aerolíneas mexicanas que aterrizan por primera vez a Suramérica. Otras que están aumentando su capacidad entre número de frecuencias y nuevas rutas se encuentra Air Canada, American Airlines, VIVA, JetSMART, Spirit y Copa.

Además de estas, se suma Iberia, la gigante de Europa que anunció que incrementará sus operaciones de siete a diez frecuencias semanales entre Madrid y Bogotá, recuperando el 100% de su capacidad prepandemia, y que retomará la ruta de Madrid a Cali para la temporada de diciembre de 2021 a febrero de 2022.

Esta noticia demuestra el interés del viejo continente por abrirse con más capacidad aérea hacia Colombia luego de las restricciones impuestas debido a la pandemia.

Otras que han retomado las conexiones aéreas entre Colombia con Europa son Air Europa, Turkish Airlines, Lufthansa, Avianca, Air France y KLM.

El país ya se conecta con más de 40 frecuencias aéreas hacia el continente con una disponibilidad de más de 12 mil sillas hacia Madrid, París, Estambul, Frankfurt y Ámsterdam. Considerando que antes existía una oferta de más de 26.500 sillas, se ha recuperado el 45% de la oferta de esta región del mundo.

Los resultados del plan de reactivación

Con el cierre de fronteras debido a la pandemia y la suspensión mundial de vuelos durante 2020, ProColombia se encargó de mantener un contacto constante con las compañías aéreas para evaluar sus necesidades y, además, desarrolló un plan de promoción robusto enfocado en los mercados priorizados.

De esta manera, se duplicó el presupuesto histórico que se tenía para la promoción conjunta de destino con las aerolíneas. En 2021 se han realizado más de 35 acciones de promoción como presentaciones de destino; campañas de pauta online y offline; y activaciones en los vuelos inaugurales, por mencionar algunas, en las que se han apoyado a 19 aerolíneas con actividades en 15 países de América y Europa. De esta forma, se busca impulsar la demanda y generar confianza en los pasajeros.

'Para reactivar el turismo el Gobierno promovió la creación de incentivos que favorecen el servicio que prestan las aerolíneas y se traduce en beneficios para el costo del viajero, como la reducción del IVA para los tiquetes aéreos pasando del 19% al 5% hasta diciembre de 2022, es decir 14 puntos porcentuales menos en el valor final de los tiquetes', agregó la ministra Lombana.

Colombia también implementó el sello 'Check in certificado, COVID-19 Bioseguro', el primero en Latinoamérica, y avalado por la Organización Mundial del Turismo, OMT y el World Travel and Tourism Council, WTTC.

CEAPI y OMT impulsarán el espacio empresarial iberoamericano a través del turismo https://t.co/GU0s8rCbWt pic.twitter.com/60VdJRaSA6

— Expreso, diario de viajes y turismo (@expreso_info) September 28, 2021

Medio expreso | Fecha 28/09/2021
Soporte Prensa Digital | País España
U. únicos 172 | V. Comunicación 495 EUR (578 USD)
Pág. vistas 558 | V. Publicitario 173 EUR (202 USD)
https://www.expreso.info/noticias/transporte/84985_colombia_supera_en_un_823_las_nuevas_rutas_aereas_internacionales

En palabras de Flavia Santoro, esta iniciativa ha permitido 'generar confianza entre viajeros y consumidores, minimizar los riesgos de contagio y fomentar el turismo hacia el país'.

Actualmente, se han certificado más de 770 empresas y prestadores de servicios turísticos entre los que se encuentran los aeropuertos de Bogotá, Cali, Cartagena, Santa Marta, Bucaramanga y Cúcuta; las aerolíneas VIVA, LATAM, Avianca, Wingo, Satena y Easyfly; y hoteles como Movich, Decameron, Selina, Estelar y GHL, entre otros.

El propio aeropuerto de Bogotá fue reconocido por la firma británica Skytrax como el primero en Sudamérica con la calificación más alta en temas de bioseguridad, obteniendo cinco estrellas por las medidas que ha tomado para combatir la transmisión del virus.

Además, en los premios World's Best Airport Staff 2021 del mismo organismo internacional, El Dorado ganó el reconocimiento del 'Mejor personal de aeropuerto en Suramérica'.

Expreso. Redacción. J.R

Comentarios

Noticias relacionadas



Medio | expreso | Fecha | 28/09/2021
Soporte | Prensa Digital | País | España
U. únicos | 172 | V. Comunicación | 495 EUR (578 USD)
Pág. vistas | 558 | V. Publicitario | 173 EUR (202 USD)
https://epservices.eprensa.com/cgi-bin/view_digital_media.cgi?subclient_id=3158&comps_id=520525699



ESPAÑA

Desde el 30 de septiembre, los bonos turísticos #disfrutacastillayleón2021

EXPRESO - 28.09.2021



La tarjeta prepago *#DisfrutaCastillayLeón2021*, personal e intransferible, estará cofinanciada entre el solicitante y la Junta, para su uso en los establecimientos y actividades turísticas adheridos a esta campaña.

El plazo para realizar el gasto abarca hasta el 31 de mayo de 2022. La Consejería de Cultura y Turismo destinará dos millones de euros para poner en marcha esta iniciativa. Esta cantidad, unida a la parte proporcional que aportará el turista, supondrá una inyección económica directa en el sector de unos 4 millones de euros.

El consejero de Cultura y Turismo, Javier Ortega, ha anunciado en Madrid que el jueves 30 de septiembre ya se podrán solicitar los bonos turísticos *#DisfrutaCastillayLeón2021*, destinados a financiar parte del gasto de las personas en los establecimientos y actividades turísticas de la Comunidad, adheridas a esta campaña.

En su intervención en el *Foro de Turismo* organizado por Europa Press, Ortega ha señalado que estos bonos contribuirán a dinamizar la demanda turística y tratan de captar fundamentalmente al turista nacional, ayudando, además, a paliar la estacionalidad del sector turístico en Castilla y León.

El solicitante podrá elegir entre dos modalidades de esta tarjeta prepago (tarjeta 'Disfruta' y tarjeta 'Disfruta Plus Agencias') y entre tres importes por cada modalidad (250, 500 o 700 euros), con un plazo para usarla desde su obtención hasta el 31 de





CEAPI y OMT impulsarán el espacio empresarial iberoamericano a través del turismo https://t.co/GU0s8rCbWt pic.twitter.com/60VdJRaSA6

— Expreso, diario de viajes y turismo (@expreso_info) September 28, 2021

Medio expreso | Fecha 28/09/2021
Soporte Prensa Digital | País España
U. únicos 172 | V. Comunicación 495 EUR (578 USD)
Pág. vistas 558 | V. Publicitario 173 EUR (202 USD)
https://epservices.eprensa.com/cgi-bin/view_digital_media.cgi?subclient_id=3158&comps_id=520525699

mayo de 2022.

La primera de las modalidades de **tarjeta**, 'Disfruta', tiene asociada una subvención del 50% de los gastos que realice libremente con ella el turista en cualquiera de los establecimientos y actividades turísticas inscritas en el Registro de Turismo de Castilla y León que se adhieran a esta campaña.

En la tarjeta prepago de 250 euros, la Junta de Castilla y León aportará 125 euros; en la tarjeta de 500 euros serán 250 euros los que se aporten también desde la Junta y la de 700 euros contará con una aportación de 350 euros.

Aquellos solicitantes que opten por la segunda de las modalidades, 'Disfruta Plus Agencias', podrán contratar alguno de los paquetes turísticos que pongan a disposición las Agencias de Viajes que se adhieran a este Bono, beneficiándose de una subvención del 60% de los gastos que incluya el paquete turístico contratado.

En esta modalidad de tarjeta prepago, en la de 250 euros la Junta de Castilla y León aportará 150 euros; en la tarjeta de 500 euros serán 300 euros y la de 700 euros contará con una aportación de 420 euros.

En cualquiera de las dos modalidades, será imprescindible realizar al menos una pernoctación en alguno de los establecimientos turísticos adheridos a este bono.

Una vez notificada la concesión de la subvención, se abrirá un plazo para que el turista realice el ingreso del copago que le corresponde, tras lo cual recibirán la tarjeta cargada con el total del importe para su uso en los servicios y productos de las empresas turísticas adheridos a este Bono turístico.

Para la distribución de los fondos del Bono turístico, la Consejería de Cultura y Turismo y la Unión de Cajas Rurales de Castilla y León firmaron un convenio de colaboración para la gestión de los dos millones de euros destinados por la Junta a estos bonos.

Pueden solicitarse a partir del 30 de septiembre en la Sede electrónica de la Junta de Castilla y León, con un formulario con los datos del solicitante y la elección de la tarjeta que solicita. Debe disponerse de certificado digital o DNI electrónico.

Todos los establecimientos y actividades adheridas a esta campaña, así como toda la información relacionada con ella, pueden consultarse en el *Portal de Turismo: Bono Turístico Disfruta Castilla y León*.

Hasta la fecha, se han adherido a esta campaña 618 establecimientos y actividades turísticas de la Comunidad.

Expreso. Redacción. A.F

El Salvador es el tercer destino más resiliente
https://t.co/TJs2Ju1z7i
pic.twitter.com/ogISc2Xb74

— Expreso, diario de viajes y turismo (@expreso_info)
September 28, 2021



Comentarios

Noticias relacionadas



Medio expreso | Fecha 28/09/2021
Soporte Prensa Digital | País España
U. únicos 172 | V. Comunicación 495 EUR (578 USD)
Pág. vistas 558 | V. Publicitario 173 EUR (202 USD)
http://expreso.info/index.php/noticias/internacional/84961_el_salvador_es_el_tercer_destino_mas_resiliente



INTERNACIONAL

El Salvador es el tercer destino más resiliente

EXPRESO - 28.09.2021



Durante el verano en el hemisferio norte, El Salvador fue el país que más rápido recuperó la recepción de vuelos internacionales, al comparar con las otras naciones del istmo centroamericano.

Estos son los resultados que generan las estrategias que implementa el Gobierno para resguardar la salud pública y para impulsar la economía.

La firma de investigaciones especializadas en la industria de viajes, **ForwardKeys**, publicó los resultados correspondientes al verano 2021, que acaba de concluir para dar paso al otoño.

Así, los vuelos internacionales que atendió El Salvador se incrementaron en un 26% entre julio y agosto de 2021, en comparación con el mismo período de 2019.

De acuerdo con ForwardKeys, El Salvador tuvo la variación más alta en el resto de las naciones del istmo centroamericano. Tan solo se acercó Belice, con un incremento del 16% con respecto de los datos de 2019.

Guatemala, Honduras, Nicaragua, Costa Rica y Panamá mostraron una reducción en el total de vuelos internacionales que recibieron, siempre frente al desempeño de 2019.

Además de eso, las investigaciones indican que la ciudad de San Salvador es el tercer destino turístico entre los 10 más resilientes a escala mundial. El país comparte esta lista con otros países como Grecia, Turquía o México, por ejemplo.





CEAPI y OMT impulsarán el espacio empresarial iberoamericano a través del turismo https://t.co/GU0s8rCbWt pic.twitter.com/60VdJRaSA6

— Expreso, diario de viajes y turismo (@expreso_info) September 28, 2021

Medio	expreso	Fecha	28/09/2021
Soporte	Prensa Digital	País	España
U. únicos	172	V. Comunicación	495 EUR (578 USD)
Pág. vistas	558	V. Publicitario	173 EUR (202 USD)

http://expreso.info/index.php/noticias/internacional/84961_el_salvador_es_el_tercer_destino_mas_resiliente

El Gobierno del presidente Nayib Bukele ha mantenido activas las acciones orientadas a procurar el bienestar de los salvadoreños como los tamizajes comunitarios, el exitoso proceso de vacunación contra la Covid-19, la mejora en la red hospitalaria y el sólido trabajo interinstitucional para prevenir contagios.

De manera simultánea, el Gobierno también continúa con sus proyectos de estímulo a la economía, con una inversión social sin precedentes, más todas las apuestas estratégicas como conectividad vial, industria logística e innovación tecnológica financiera.

En estas estrategias está incluido el Plan Control Territorial, con cuatro fases activas, que ha mejorado las condiciones para disfrutar de los diferentes atractivos.

Expreso. Redacción. J.R

El Salvador es el tercer destino más resiliente https://t.co/TJs2Ju1z7i pic.twitter.com/ogISc2Xb74

— Expreso, diario de viajes y turismo (@expreso_info) September 28, 2021

Comentarios

Vagón de Cola

Noticias relacionadas



Medio: expreso | Fecha: 28/09/2021
Soporte: Prensa Digital | País: España
U. únicos: 172 | V. Comunicación: 495 EUR (578 USD)
Pág. vistas: 558 | V. Publicitario: 173 EUR (202 USD)
https://www.expreso.info/noticias/internacional/85009_en_noviembre_estados_unidos_reabrira_sus_fronteras_vacunados









INTERNACIONAL

En noviembre Estados Unidos reabrirá sus fronteras a vacunados

EXPRESO - 28.09.2021



Las autoridades de los Estados Unidos han anunciado un nuevo sistema de viajes aéreos internacionales, abriendo viajes para todos los extranjeros vacunados.

La previsión temporal se fija a comienzos del mes de noviembre, incluyendo aquellos actualmente afectados por la prohibición de viajes en el país.

Los viajeros van a necesitar presentar un comprobante de vacunación completa contra la Covid-19 antes de emprender el viaje a los Estados Unidos.

También va a exigirse, al llegar en el país, un resultado de prueba negativa, tres días antes del viaje.

El rastreo de contactos y el uso de máscaras seguirán siendo necesarios, aunque no habrá obligación de cuarentena.

Cabe recordar que la prohibición de viajes no esenciales a los Estados Unidos está en vigor desde comienzos de 2020.

Fuentes de la US Travel Association desvelaron que su entidad 'aplaude el anuncio del gobierno Biden de un guión para reabrir los viajes aéreos a individuos vacunados de todo el mundo, lo que ayudará a revivir la economía americana y proteger la salud pública. Este es un gran punto en la gestión del virus que significará acelerar la recuperación de los millones de empleos relacionados con los viajes que fueron perdidos debido a restricciones a viajes internacionales'.

CEAPI y OMT impulsarán el espacio empresarial iberoamericano a través del turismo https://t.co/GU0s8rCbWt pic.twitter.com/60VdJRaSA6

— Expreso, diario de viajes y turismo (@expreso_info) September 28, 2021

Medio	expreso	Fecha	28/09/2021
Soporte	Prensa Digital	País	España
U. únicos	172	V. Comunicación	495 EUR (578 USD)
Pág. vistas	558	V. Publicitario	173 EUR (202 USD)

https://www.expreso.info/noticias/internacional/85009_en_noviembre_estados_unidos_reabrira_sus_fronteras_vacunados

Expreso. Redacción. J.R

Comentarios

El Salvador es el tercer destino más resiliente https://t.co/TJs2Ju1z7i pic.twitter.com/ogISc2Xb74

— Expreso, diario de viajes y turismo (@expreso_info) September 28, 2021



Noticias relacionadas



Medio	The Diplomat in Spain	Fecha	28/09/2021
Soporte	Prensa Digital	País	España
U. únicos	182	V. Comunicación	498 EUR (582 USD)
Pág. vistas	692	V. Publicitario	174 EUR (203 USD)

https://epservices.eprensa.com/cgi-bin/view_digital_media.cgi?subclient_id=3158&comps_id=520197972

La OMT y CEAPI impulsarán el espacio empresarial iberoamericano a través del turismo

original



The Diplomat

El Consejo Empresarial Alianza por Iberoamérica (CEAPI) y la Organización Mundial del Turismo (OMT) han anunciado la firma de un Memorando de Entendimiento para "fortalecer el espacio empresarial iberoamericano a través del turismo».

El acuerdo pretende, asimismo «dar un renovado nuevo impulso a la integración del sector privado en ambas organizaciones mediante la promoción de sus respectivas actividades".

Con motivo del **Día Mundial del Turismo**, que se conmemora cada 27 de septiembre, y con el propósito de concienciar a la comunidad iberoamericana acerca del valor económico, social, cultural y político del turismo, **la OMT y CEAPI** presentan una colaboración reforzada con la que esperan contribuir al desarrollo de este sector, uno de los principales vectores de crecimiento de la región.

Zurab Pololikashvili, **secretario general de la OMT**, señaló: "La colaboración público-privada es clave para **fortalecer el turismo** y desplegar todo el demostrado potencial del sector como dinamizador de las economías y las sociedades de Iberoamérica".

Por su parte, **Núria Vilanova, presidenta de CEAPI,** declaró: "Confiamos en la capacidad transformadora del turismo como **generadora de empleo** y **propulsora de un desarrollo sostenible en Iberoamérica**. Y consideramos esencial que ambas organizaciones trabajen de la mano con la meta de respaldar un crecimiento continuado del turismo y situar a este sector a la altura de su responsabilidad social".

El Memorando de Entendimiento firmado por Pololikashvili y **Vilanova** asegura la cooperación de ambas entidades en la promoción de los valores para un asentar un turismo sostenible, inclusivo y accesible, así como para "el fortalecimiento de las asociaciones público-privadas como agente relevante y con impacto positivo en el sector turístico y áreas afines".

agenttravel.es
tu diario de turismo profesional

Medio	Agenttravel.es	Fecha	28/09/2021
Soporte	Prensa Digital	País	España
U. únicos	151	V. Comunicación	489 EUR (572 USD)
Pág. vistas	509	V. Publicitario	171 EUR (199 USD)

CEAPI

https://epservices.eprensa.com/cgi-bin/view_digital_media.cgi?subclient_id=3158&comps_id=520176201



Otras noticias

CEAPI y la OMT acuerdan impulsar el espacio empresarial iberoamericano a través del turismo

El Memorando de Entendimiento asegura la cooperación de ambas entidades en la promoción de los valores para un asentar un turismo sostenible, inclusivo y accesible

28/09/2021 8:44 horas





Zurab Pololikashvili y Nuria Vilanova han firmado el Memorando de Entendimiento.

El **Consejo Empresarial Alianza por Iberoamérica** (CEAPI) y la **Organización Mundial del Turismo** (OMT) han firmado un Memorando de Entendimiento para "fortalecer el espacio empresarial iberoamericano a través del turismo y dar un renovado nuevo impulso a la integración del sector privado en ambas organizaciones mediante la promoción de sus respectivas actividades".

Con motivo del Día Mundial del Turismo, que se conmemora cada 27 de septiembre, y con el propósito de concienciar a la comunidad iberoamericana acerca del valor económico, social, cultural y político del turismo, CEAPI y la OMT presentan una colaboración reforzada con la que esperan contribuir al desarrollo de este sector, uno de los principales vectores de crecimiento de la región.







Último comentario

Juan Carlos
25/09/2021 15:52 horas

Maroto confía en que en 2022 se recupere el "flujo de turistas internacionales"
Esta mujer tiene muchas esperanzas puestas en todo al igual que el gobierno de...

Top noticias

agenttravel.es
tu diario de turismo profesional

Medio	Agenttravel.es	Fecha	28/09/2021
Soporte	Prensa Digital	País	España
U. únicos	151	V. Comunicación	489 EUR (572 USD)
Pág. vistas	509	V. Publicitario	171 EUR (199 USD)

CEAPI

https://epservices.eprensa.com/cgi-bin/view_digital_media.cgi?subclient_id=3158&comps_id=520176201

El secretario general de la OMT, Zurab Pololikashvili, ha señalado que la colaboración público-privada "es clave para fortalecer el turismo y desplegar todo el demostrado potencial del sector como dinamizador de las economías y las sociedades de Iberoamérica".

Por su parte, la presidenta de CEAPI, Nuria Vilanova, ha declarado que confían en la capacidad "transformadora del turismo como generadora de empleo y propulsora de un desarrollo sostenible en Iberoamérica".

El Memorando de Entendimiento firmado por Pololikashvili y Vilanova asegura la cooperación de ambas entidades en la promoción de los valores para un asentar un turismo sostenible, inclusivo y accesible, así como para "el fortalecimiento de las asociaciones público-privadas como agente relevante y con impacto positivo en el sector turístico y áreas afines".

@ NOTICIAS RELACIONADAS


España aspira a convertirse en el tercer destino mundial en recepción de...


Arabia Saudí renuncia a albergar la sede de la OMT


El turismo celebra hoy su Día Mundial con el objetivo de "no dejar a nadie...


España acogerá la séptima Conferencia Mundial de la OMT sobre Turismo...

 # TAGS

CEAPI, OMT, América

Queremos tu opinión

Nombre

E-mail

Comentario

☐ Acepto las condiciones de uso de Agenttravel.es

☐ Quiero recibir avisos de comentarios de esta noticia

ENVIAR COMENTARIO

+ Leídas + Comentadas + Twitter

1. Las agencias celebran los cambios en el decreto de ayudas directas
2. Los ERTE se mantendrán como ahora hasta octubre y cambiarán de condiciones después
3. Mundosenior se adelanta al Imserso y abre las ventas el 27 de septiembre
4. R. Sobrino: "Las agencias necesitan herramientas para mejorar su competitividad y rentabilidad"
5. Agencias y hoteleros alertan de que el Imserso puede retrasarse hasta finales de año

europa press

Medio	Europa Press	Fecha	27/09/2021
Soporte	Prensa Digital	País	España
U. únicos	555 666	V. Comunicación	16 140 EUR (18,916 USD)
Pág. vistas	814 287	V. Publicitario	4800 EUR (5625 USD)

CEAPI

https://epservices.eprensa.com/cgi-bin/view_digital_media.cgi?subclient_id=3158&comps_id=519440078

CEAPI y la OMT acuerdan impulsar el espacio empresarial iberoamericano a través del turismo

MADRID, 27 Sep. (EUROPA PRESS) -

europa press comunicados

El Consejo Empresarial Alianza por Iberoamérica (CEAPI) y la Organización Mundial del Turismo (OMT) han firmado un Memorando de Entendimiento para "fortalecer el espacio empresarial iberoamericano a través del turismo y dar un renovado nuevo impulso a la integración del sector privado en ambas organizaciones mediante la promoción de sus respectivas actividades".

Con motivo del Día Mundial del Turismo, que se conmemora cada 27 de septiembre, y con el propósito de concienciar a la comunidad iberoamericana acerca del valor económico, social, cultural y político del turismo, CEAPI y la OMT presentan una colaboración reforzada con la que esperan contribuir al desarrollo de este sector, uno de los principales vectores de crecimiento de la región.

El secretario general de la OMT, Zurab Pololikashvili, ha señalado que la colaboración público-privada "es clave para fortalecer el turismo y desplegar todo el demostrado potencial del sector como dinamizador de las economías y las sociedades de Iberoamérica".

Por su parte, la presidenta de CEAPI, Nuria Vilanova, ha declarado que confían en la capacidad "transformadora del turismo como generadora de empleo y propulsora de un desarrollo sostenible en Iberoamérica".

El Memorando de Entendimiento firmado por Pololikashvili y Vilanova asegura la cooperación de ambas entidades en la promoción de los valores para un asentar un turismo sostenible, inclusivo y accesible, así como para "el fortalecimiento de las asociaciones público-privadas como agente relevante y con impacto positivo en el sector turístico y áreas afines".

Para leer más

Latinoamérica OMT

Taboola Feed



Bolsamanía

Medio	Bolsamania	Fecha	27/09/2021
Soporte	Prensa Digital	País	España
U. únicos	88 118	V. Comunicación	6 742 EUR (7,902 USD)
Pág. vistas	271 030	V. Publicitario	2132 EUR (2498 USD)

CEAPI

https://epservices.eprensa.com/cgi-bin/view_digital_media.cgi?subclient_id=3158&comps_id=519440433

Economía/Turismo.- CEAPI y la OMT acuerdan impulsar el espacio empresarial iberoamericano a través del turismo

27 sep, 2021 10:47

MADRID, 27 (EUROPA PRESS)

El Consejo Empresarial Alianza por Iberoamérica (CEAPI) y la Organización Mundial del Turismo (OMT) han firmado un Memorando de Entendimiento para "fortalecer el espacio empresarial iberoamericano a través del turismo y dar un renovado nuevo impulso a la integración del sector privado en ambas organizaciones mediante la promoción de sus respectivas actividades".

Con motivo del Día Mundial del Turismo, que se conmemora cada 27 de septiembre, y con el propósito de concienciar a la comunidad iberoamericana acerca del valor económico, social, cultural y político del turismo, CEAPI y la OMT presentan una colaboración reforzada con la que esperan contribuir al desarrollo de este sector, uno de los principales vectores de crecimiento de la región.

El secretario general de la OMT, Zurab Pololikashvili, ha señalado que la colaboración público-privada "es clave para fortalecer el turismo y desplegar todo el demostrado potencial del sector como dinamizador de las economías y las sociedades de Iberoamérica".

Por su parte, la presidenta de CEAPI, Nuria Vilanova, ha declarado que confían en la capacidad "transformadora del turismo como generadora de empleo y propulsora de un desarrollo sostenible en Iberoamérica".

El Memorando de Entendimiento firmado por Pololikashvili y Vilanova asegura la cooperación de ambas entidades en la promoción de los valores para un asentar un turismo sostenible, inclusivo y accesible, así

Publicidad



podcast portada min

Bolsamanía

Medio	Bolsamania	Fecha	27/09/2021
Soporte	Prensa Digital	País	España
U. únicos	88 118	V. Comunicación	6 742 EUR (7,902 USD)
Pág. vistas	271 030	V. Publicitario	2132 EUR (2498 USD)

CEAPI

https://epservices.eprensa.com/cgi-bin/view_digital_media.cgi?subclient_id=3158&comps_id=519440433

como para "el fortalecimiento de las asociaciones público-privadas como agente relevante y con impacto positivo en el sector turístico y áreas afines".

Bolsamanía se pasa al podcast y estrena su contenido en formato audio

Bolsamanía

Suscríbase gratis al boletín diario de Bolsamanía

Reciba en su email: noticias de última hora, análisis técnicos o el cierre de mercado

Email

Nombre

Recibirá las informaciones más relevantes del día en tiempo real

Medio	El Confidencial Digital	Fecha	27/09/2021
Soporte	Prensa Digital	País	España
U. únicos	18 246	V. Comunicación	2 739 EUR (3,210 USD)
Pág. vistas	69 533	V. Publicitario	880 EUR (1031 USD)

https://epservices.eprensa.com/cgi-bin/view_digital_media.cgi?subclient_id=3158&comps_id=519442854

CEAPI y la OMT acuerdan impulsar el espacio empresarial iberoamericano a través del turismo

Confidencial Digital • original

MADRID, 27 (EUROPA PRESS)

El Consejo Empresarial Alianza por Iberoamérica (CEAPI) y la Organización Mundial del Turismo (OMT) han firmado un Memorando de Entendimiento para "fortalecer el espacio empresarial iberoamericano a través del turismo y dar un renovado nuevo impulso a la integración del sector privado en ambas organizaciones mediante la promoción de sus respectivas actividades".

Con motivo del Día Mundial del Turismo, que se conmemora cada 27 de septiembre, y con el propósito de concienciar a la comunidad iberoamericana acerca del valor económico, social, cultural y político del turismo, CEAPI y la OMT presentan una colaboración reforzada con la que esperan contribuir al desarrollo de este sector, uno de los principales vectores de crecimiento de la región.

El secretario general de la OMT, Zurab Pololikashvili, ha señalado que la colaboración público-privada "es clave para fortalecer el turismo y desplegar todo el demostrado potencial del sector como dinamizador de las economías y las sociedades de Iberoamérica".

Por su parte, la presidenta de CEAPI, Nuria Vilanova, ha declarado que confían en la capacidad "transformadora del turismo como generadora de empleo y propulsora de un desarrollo sostenible en Iberoamérica".

El Memorando de Entendimiento firmado por Pololikashvili y Vilanova asegura la cooperación de ambas entidades en la promoción de los valores para un asentar un turismo sostenible, inclusivo y accesible, así como para "el fortalecimiento de las asociaciones público-privadas como agente relevante y con impacto positivo en el sector turístico y áreas afines".

merca2

Medio	merca2.es	Fecha	27/09/2021
Soporte	Prensa Digital	País	España
U. únicos	44 608	V. Comunicación	4 242 EUR (4,961 USD)
Pág. vistas	166 741	V. Publicitario	1482 EUR (1733 USD)

CEAPI

https://www.merca2.es/2021/09/27/ceapi-omt-espacio-iberoamericano-turismo

CEAPI y la OMT impulsarán un espacio empresarial iberoamericano de turismo

Por Agencias – 27/09/2021



El Consejo Empresarial Alianza por Iberoamérica (CEAPI) y la Organización Mundial del Turismo (OMT) han firmado un Memorando de Entendimiento para «**fortalecer el espacio empresarial iberoamericano a través del turismo y dar un renovado nuevo impulso** a la integración del sector privado en ambas organizaciones mediante la promoción de sus respectivas actividades».

Con motivo del Día Mundial del Turismo, que se conmemora cada 27 de septiembre, y con el propósito de concienciar a la comunidad iberoamericana acerca del valor económico, social, cultural y político del turismo, CEAPI y la OMT presentan una colaboración reforzada con la que esperan contribuir al desarrollo de este sector, uno de los principales vectores de crecimiento de la región.

El secretario general de la OMT, Zurab Pololikashvili, ha señalado que la colaboración público-privada «es clave para fortalecer el turismo y desplegar todo el demostrado potencial del sector como dinamizador de las economías y las sociedades de Iberoamérica».

Los más vistos


Cristiano Ronaldo vs. Leo Messi: duelo en la suite


Jaguar: las verdades que ha ocultado la serie


El lujo se reinventa y encuentra a sus compradores entre los millenials


No es solo Youtube: otras tres claves del enfado de los fans de 'La Resistencia'


Cómo afecta a la salud de las personas las cenizas y los gases del volcán

Medio	merca2.es	Fecha	27/09/2021
Soporte	Prensa Digital	País	España
U. únicos	44 608	V. Comunicación	4 242 EUR (4,961 USD)
Pág. vistas	166 741	V. Publicitario	1482 EUR (1733 USD)

https://www.merca2.es/2021/09/27/ceapi-omt-espacio-iberoamericano-turismo

Por su parte, la presidenta de CEAPI, Nuria Vilanova, ha declarado que confían en la capacidad «transformadora del turismo como generadora de empleo y propulsora de un desarrollo sostenible en Iberoamérica».

El Memorando de Entendimiento firmado por Pololikashvili y Vilanova asegura la cooperación de ambas entidades en la promoción de los valores para un asentar un turismo sostenible, inclusivo y accesible, así como para «el fortalecimiento de las asociaciones público-privadas como agente relevante y con impacto positivo en el sector turístico y áreas afines».

Noticia anterior
Acciona se adjudica tres depuradoras en Arabia Saudí por 855 millones

Noticia siguiente
La obtención del CAP en Valencia

- Publicidad -





Recibe cada mañana nuestras noticias

deja tu E-mail...

Acepto la Política de Privacidad y Aviso Legal

SUSCRIBIR!

Los más compartidos

Reina Letizia: así cambio de pómulos, de muslos y hasta de mentalidad


Los motivos por los que ANHQV es mucho mejor que 'La que se avecina'


Joyas de Pandora que son una pasada por menos de 50 euros


Mejores ofertas de Amazon en básculas inteligentes: controla el peso, grasa corporal, IMC y mucho más


Las diez mejores ofertas del catálogo de Lidl para esta semana

Negocios.com

Medio	Negocios.com	Fecha	27/09/2021
Soporte	Prensa Digital	País	España
U. únicos	378	V. Comunicación	544 EUR (637 USD)
Pág. vistas	1891	V. Publicitario	190 EUR (222 USD)

CEAPI

https://www.negocios.com/ceapi-y-la-omt-acuerdan-impulsar-el-espacio-empresarial-iberoamericano-a-traves-del-turismo/

actualidad

CEAPI y la OMT acuerdan impulsar el espacio empresarial iberoamericano a través del turismo

By **Agencias** 27 De Septiembre De 2021

MADRID, 27 (EUROPA PRESS)

El Consejo Empresarial Alianza por Iberoamérica (CEAPI) y la Organización Mundial del Turismo (OMT) han firmado un Memorando de Entendimiento para "fortalecer el espacio empresarial iberoamericano a través del turismo y dar un renovado nuevo impulso a la integración del sector privado en ambas organizaciones mediante la promoción de sus respectivas actividades".

Con motivo del Día Mundial del Turismo, que se conmemora cada 27 de septiembre, y con el propósito de concienciar a la comunidad iberoamericana acerca del valor económico, social, cultural y político del turismo, CEAPI y la OMT presentan una colaboración reforzada con la que esperan contribuir al desarrollo de este sector, uno de los principales vectores de crecimiento de la región.

El secretario general de la OMT, Zurab Pololikashvili, ha señalado que la colaboración público-privada "es clave para fortalecer el turismo y desplegar todo el demostrado potencial del sector como dinamizador de las economías y las sociedades de Iberoamérica".

Por su parte, la presidenta de CEAPI, Nuria Vilanova, ha declarado que confían en la capacidad "transformadora del turismo como generadora de empleo y propulsora de un desarrollo sostenible en Iberoamérica".

El Memorando de Entendimiento firmado por Pololikashvili y Vilanova asegura la cooperación de ambas entidades en la promoción de los valores para un asentar un turismo sostenible, inclusivo y accesible, así como para "el fortalecimiento de las asociaciones público-privadas como agente relevante y con impacto positivo en el sector turístico y áreas afines".

TAGS desde españa turismo

- Publicidad -

negocios en tu e-mail

date de alta en nuestro boletín diario de actualidad de negocios:

Tu dirección de correo electrónico

He leído y acepto los términos y condiciones

Enviar

top stories.

Actualidad

CEAPI y la OMT acuerdan impulsar el espacio empresarial iberoamericano a través del turismo



Actualidad

Ebury nombra director de Ventas y Desarrollo de Negocio para España a Luis Merino

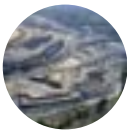

Actualidad

Acciona se adjudica la construcción de tres depuradoras en Arabia Saudí por 855 millones de euros



Actualidad

Cimic (ACS) amplía un contrato con BP en Australia de 93 millones de euros



Actualidad

Siemens y Zscaler se asocian para crear soluciones de ciberseguridad en el entorno del trabajo

Cargar más

Te puede gustar

Enlaces Promovidos por Taboola







elclarindiario.com

Medio	elclarindiario.com	Fecha	27/09/2021
Soporte	Prensa Digital	País	España
U. únicos	143	V. Comunicación	429 EUR (503 USD)
Pág. vistas		V. Publicitario	150 EUR (175 USD)

https://elclarindiario.com/municipios/se-realiza-con-exito-consulta-en-la-tenencia-de-turicuaro

Estatales Municipios

SE REALIZA CON ÉXITO CONSULTA EN LA TENENCIA DE TURÍCUARO

Por **El Clarín Diario** - 27 de septiembre de 2021 3 0



Desde las 11:00 horas y hasta cerca de las 16:30 horas, se llevó a cabo la Consulta previa, libre e informada, por la que definió si deseaban autogobernarse y administrar los recursos presupuestales de manera directa y autónoma.

Nahuatzen, Michoacán, domingo 26 de septiembre de 2021. Por mayoría de manifestaciones mujeres y hombres de la tenencia de Turícuaro perteneciente al municipio de Nahuatzen Michoacán, votaron a favor de autogobernarse y administrar los recursos presupuestales de manera directa y autónoma, de conformidad con lo establecido en la Ley Orgánica Municipal del Estado de Michoacán.

En la consulta previa, libre e informada que desarrolló el Instituto Electoral de Michoacán (IEM), ante la solicitud hecha por representante de la tenencia; asistieron un total 1 mil 237 comuneras y comuneros por parte de los 4 barrios que la integran, de la cual se concluyó que manifestaron por el SI un total de 1 mil 230 apoyos y 7 apoyos en contra.

En relación con lo anterior, las actividades iniciaron a partir de las 11:00 horas, llevando a cabo el registro de las y los integrantes de la tenencia donde se recopilaron sus datos, y que fuesen pertenecientes a la comunidad, de conformidad con los requisitos señalados en la convocatoria aprobada para tal efecto, por lo que, el ingreso se realizó en los 5 accesos de la plaza principal, lo anterior de conformidad con el Plan de Trabajo previamente acordado por las autoridades tradicionales de la comunidad y la Comisión Electoral para la Atención de los Pueblos Indígenas (CEAPI) del IEM.

Posterior a ello, se llevó a cabo la fase informativa donde las consejeras integrantes de la

- Advertisement -





elclarindiario.com

Medio	elclarindiario.com	Fecha	27/09/2021
Soporte	Prensa Digital	País	España
U. únicos	143	V. Comunicación	429 EUR (503 USD)
Pág. vistas		V. Publicitario	150 EUR (175 USD)

https://elclarindiario.com/municipios/se-realiza-con-exito-consulta-en-la-tenencia-de-turicuaro

CEAPI explicaron de manera detallada en qué consistía la consulta, la finalidad de la misma, los aspectos que implicaría el ejercer los recursos presupuestales de manera directa, cuál sería la pregunta, los alcances de la decisión que fuesen a tomar, así como las responsabilidades que ello representa.

Durante la fase antes señalada, se solventaron por parte de las consejerías y la Síndica del Ayuntamiento de Nahuatzen diversas inquietudes realizadas por las y los pobladores respecto a los derechos y obligaciones que con lleva el autogobierno y la administración de los recursos presupuestales de manera autónoma, así como el procedimiento de la distribución del presupuesto.

Una vez aclaradas todas las dudas de la comunidad y culminada la fase antes señalada, se dio inicio a la fase consultiva por parte de las consejerías del IEM, por lo que, se procedió a la votación a mano alzada, donde al existir una mayoría visible se dispuso a contar los respaldos en contra y el resto del total de los registros se contabilizó como apoyos a favor, culminando con la fase consultiva.

Derivado de lo anterior, se llevó a cabo la publicación de los resultados antes señalados, y mismos que fueron signados por las autoridades del IEM, del Ayuntamiento y las Tradicionales de la comunidad, que asistieron a la consulta; por lo que con dichas acciones el IEM cumple con dar viabilidad a las decisiones que se realizan de manera democrática en beneficio de las comunidades purépechas de Michoacán.







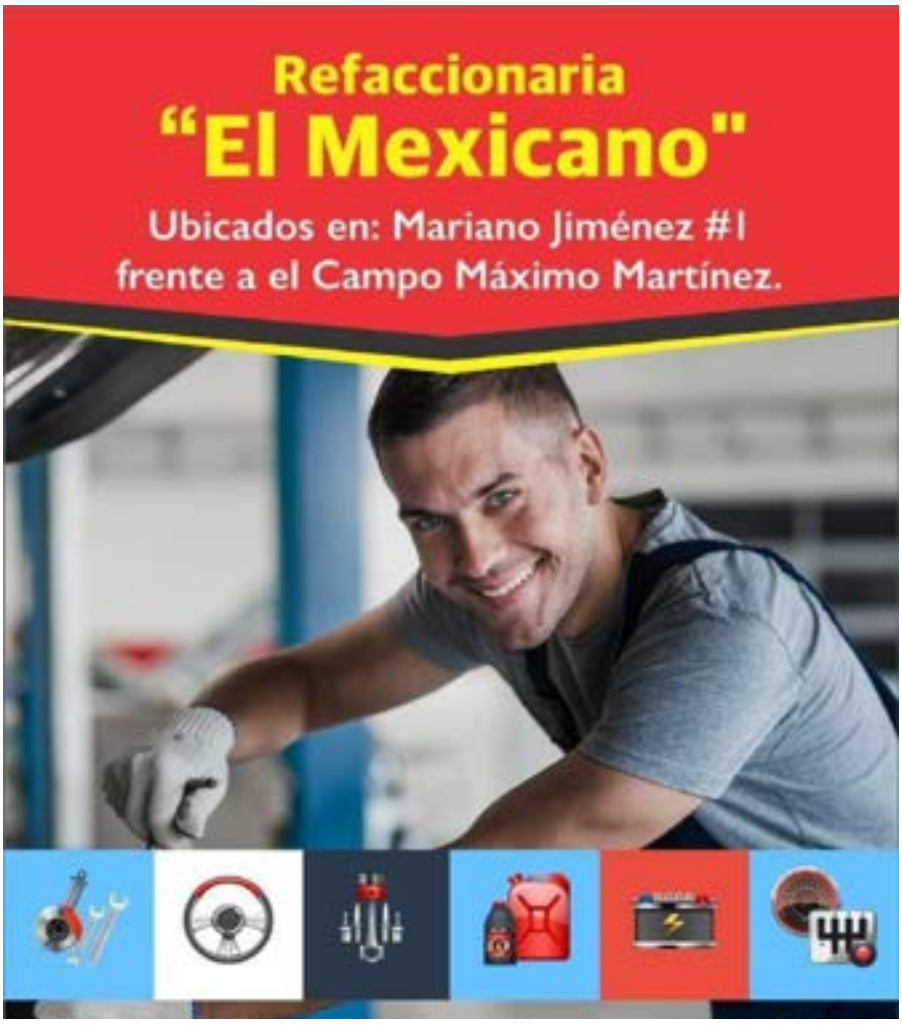

DIARIO SIGLO XXI
Periódico independiente, plural y abierto

Medio	Diario Siglo XXI	Fecha	27/09/2021
Soporte	Prensa Digital	País	España
U. únicos	7231	V. Comunicación	1 480 EUR (1,734 USD)
Pág. vistas	23 755	V. Publicitario	517 EUR (605 USD)

CEAPI

https://epservices.eprensa.com/cgi-bin/view_digital_media.cgi?subclient_id=3158&comps_id=519441745

CEAPI y la OMT acuerdan impulsar el espacio empresarial iberoamericano a través del turismo

Agencias
@DiarioSigloXXI
Lunes, 27 de septiembre de 2021, 10:47 h (CET)

MADRID, 27 (EUROPA PRESS)
El Consejo Empresarial Alianza por Iberoamérica (CEAPI) y la Organización Mundial del Turismo (OMT) han firmado un Memorando de Entendimiento para "fortalecer el espacio empresarial iberoamericano a través del turismo y dar un renovado nuevo impulso a la integración del sector privado en ambas organizaciones mediante la promoción de sus respectivas actividades".

Con motivo del Día Mundial del Turismo, que se conmemora cada 27 de septiembre, y con el propósito de concienciar a la comunidad iberoamericana acerca del valor económico, social, cultural y político del turismo, CEAPI y la OMT presentan una colaboración reforzada con la que esperan contribuir al desarrollo de este sector, uno de los principales vectores de crecimiento de la región.

El secretario general de la OMT, Zurab Pololikashvili, ha señalado que la colaboración público-privada "es clave para fortalecer el turismo y desplegar todo el demostrado potencial del sector como dinamizador de las economías y las sociedades de Iberoamérica".

Por su parte, la presidenta de CEAPI, Nuria Vilanova, ha declarado que confían en la capacidad "transformadora del turismo como generadora de empleo y propulsora de un desarrollo sostenible en Iberoamérica".

El Memorando de Entendimiento firmado por Pololikashvili y Vilanova asegura la cooperación de ambas entidades en la promoción de los valores para un asentar un turismo sostenible, inclusivo y accesible, así como para "el fortalecimiento de las asociaciones público-privadas como agente relevante y con impacto positivo en el sector turístico y áreas afines".

Noticias relacionadas

El turismo celebra este lunes su Día Mundial con el objetivo de "no dejar a nadie atrás"

Constituida la comisión negociadora del ERTE de Iberia, que afectará a unos 5.000 empleados

Canaryfly suspende los vuelos con La Palma por la nube de ceniza volcánica

Barceló aboga por un "buen acuerdo" para la prórroga de los ERTE porque el turismo "lo sigue necesitando"

España acogerá la séptima Conferencia Mundial de la OMT sobre Turismo Enológico en 2023

Comentarios

Escribe tu opinión

Nombre y apellidos*

PRESSDIGITAL TE INFORMA

Medio	pressdigital.es	Fecha	27/09/2021
Soporte	Prensa Digital	País	España
U. únicos	220	V. Comunicación	510 EUR (597 USD)
Pág. vistas	702	V. Publicitario	178 EUR (208 USD)

CEAPI

https://epservices.eprensa.com/cgi-bin/view_digital_media.cgi?subclient_id=3158&comps_id=519442437

CEAPI y la OMT acuerdan impulsar el espacio empresarial iberoamericano a través del turismo

AGENCIAS | Lunes, 27 de septiembre de 2021, 10:47

El Consejo Empresarial Alianza por Iberoamérica (CEAPI) y la Organización Mundial del Turismo (OMT) han firmado un Memorando de Entendimiento para "fortalecer el espacio empresarial iberoamericano a través del turismo y dar un renovado nuevo impulso a la integración del sector privado en ambas organizaciones mediante la promoción de sus respectivas actividades".

Con motivo del Día Mundial del Turismo, que se conmemora cada 27 de septiembre, y con el propósito de concienciar a la comunidad iberoamericana acerca del valor económico, social, cultural y político del turismo, CEAPI y la OMT presentan una colaboración reforzada con la que esperan contribuir al desarrollo de este sector, uno de los principales vectores de crecimiento de la región.

El secretario general de la OMT, Zurab Pololikashvili, ha señalado que la colaboración público-privada "es clave para fortalecer el turismo y desplegar todo el demostrado potencial del sector como dinamizador de las economías y las sociedades de Iberoamérica".

Por su parte, la presidenta de CEAPI, Nuria Vilanova, ha declarado que confían en la capacidad "transformadora del turismo como generadora de empleo y propulsora de un desarrollo sostenible en Iberoamérica".

El Memorando de Entendimiento firmado por Pololikashvili y Vilanova asegura la cooperación de ambas entidades en la promoción de los valores para un asentar un turismo sostenible, inclusivo y accesible, así como para "el fortalecimiento de las asociaciones público-privadas como agente relevante y con impacto positivo en el sector turístico y áreas afines".



ÚLTIMA HORA

CEAPI y la OMT acuerdan impulsar el espacio empresarial iberoamericano a través del turismo

El PSOE se desmarca de Escrivá y asegura que el Gobierno "no va a avanzar" en el retraso de la jubilación a los 75 años

Ebury nombra director de Ventas y Desarrollo de Negocio para España a Luis Merino

Acciona se adjudica la construcción de tres depuradoras en Arabia Saudí por 855 millones de euros

LO MÁS LEÍDO

1 TVE 'ficha' a Elena Sánchez Pérez, jefa de prensa de Ana Botella

2 Una madre adolescente se graba practicando sexo con su hijo de tres meses

3 La relación entre el alcohol y los ciclos menstruales que necesitas conocer

4 Toyota España lanza el nuevo Yaris Cross Electric Hybrid

5 Dolor de cabeza, náuseas o escalofríos, principales síntomas de la hipertermia

6 Europa Press reúne el 6 y 7 de octubre en las jornadas 'Andalucía hacia el futuro' a políticos y empresarios

7 Una erupción del supervolcán de Italia podría producir un tsunami de más de 30 metros de alto

8 El Ibex 35 inicia la semana con un alza del 0,35% y se sitúa por encima de los 8.900 pendiente de Alemania

COMENTAR

Sin comentarios

Escribe tu comentario

Nombre

E-mail

He leído y acepto la política de privacidad

No está permitido verter comentarios contrarios a la ley o injuriantes. Nos reservamos el derecho a eliminar los comentarios que consideremos fuera de tema.

THE DIPLOMAT IN SPAIN

Medio	The Diplomat in Spain	Fecha	25/09/2021
Soporte	Prensa Digital	País	España
U. únicos	182	V. Comunicación	498 EUR (584 USD)
Pág. vistas	692	V. Publicitario	174 EUR (204 USD)

CEAPI

https://epservices.eprensa.com/cgi-bin/view_digital_media.cgi?subclient_id=3158&comps_id=518581547

Juan Manuel Serrano presenta la transformación de Correos ante empresarios iberoamericanos

original

El presidente del Grupo Correos se reunió con socios de CEAPI



Ramón Galcerán, presidente de Grant Thornton_ Juan Manuel Serrano, presidente de Correos_ y Núria Vilanova, presidenta de CEAPI

The Diplomat

Juan Manuel Serrano, presidente del Grupo Correos, expuso el jueves ante empresarios y socios del Consejo Empresarial Alianza por Iberoamérica (CEAPI), la transformación que Correos está realizando tanto en el ámbito de la internacionalización como en su filosofía de negocio, con el objetivo de convertirse en un dinamizador económico y colaborador de diferentes empresas.

Serrano informó de que Correos apuesta de forma decidida por la diversificación, la digitalización, la internacionalización y la mejora de su eficiencia, así como por la sostenibilidad social y medioambiental y la generación de empleo, sin descuidar los retos de su **compromiso con los Objetivos de Desarrollo Sostenible (ODS).** Proyectos que, para la presidenta de **CEAPI**, **Núria Vilanova**, significan "un índice de progreso y de compromiso con el desarrollo de una Iberoamérica mejor, más responsable, y más justa".

El presidente de Correos explicó, durante el evento, que para llevar a cabo este proceso de transformación, la empresa se plantea una serie de directrices que determinarán su actividad en los próximos años. Incrementar la **presencia internacional** del Grupo Correos y adaptar la organización y el modelo de gestión a los **nuevos negocios y operativas** son dos de estos retos que marcarán un antes y un después en su relación con la región iberoamericana. La compañía quiere contribuir a impulsar **la economía española**, ayudando al tejido empresarial a aprovechar la situación estratégica para convertirse en un eje logístico entre **Asia, Europa, África y Latinoamérica.**

Del mismo modo, el Grupo aspira a consolidar su posición como empresa clave para la **vertebración de España**, reduciendo las **diferencias entre el entorno rural y el urbano**, apoyándose en su servicio en más de 6.000 servicios rurales y en más de 2.300 centros de productos y servicios que conforman 8.381 puntos de atención en España. Y con un plan de **acciones concretas, ya en curso,** para ayudar a paliar el problema de la despoblación.

"El crecimiento previsto de **Correos** será esencial para promover la internacionalización del

THE DIPLOMAT IN SPAIN

Medio	The Diplomat in Spain	Fecha	25/09/2021
Soporte	Prensa Digital	País	España
U. únicos	182	V. Comunicación	498 EUR (584 USD)
Pág. vistas	692	V. Publicitario	174 EUR (204 USD)

CEAPI

https://epservices.eprensa.com/cgi-bin/view_digital_media.cgi?subclient_id=3158&comps_id=518581547

grupo, así como para convertirse en un actor esencial para el sector a nivel mundial en base a los **lazos entre Latinoamérica y Europa"**, subrayó **Núria Vilanova** tras la intervención de Juan Manuel Serrano. La presidenta de **CEAPI** agradeció la labor del Grupo Correos en esta comunidad que **"cree y crea en Iberoamérica".**

prnoticias

Medio	PR Noticias	Fecha	24/09/2021
Soporte	Prensa Digital	País	España
U. únicos	10 303	V. Comunicación	1 772 EUR (2,079 USD)
Pág. vistas	29 005	V. Publicitario	630 EUR (739 USD)

CEAPI

https://epservices.eprensa.com/cgi-bin/view_digital_media.cgi?subclient_id=3158&comps_id=517998140

'Consejos para consejos', el libro que Núria Vilanova firma en la Feria del Libro de Madrid

por redacción prnoticias — 24/09/2021 en **Comunicación**



Compartir en Facebook | Compartir en Twitter

Núria Vilanova, presidenta y fundadora de ATREVIA, empresa global de Comunicación y Posicionamiento Estratégico, y presidenta del Consejo Empresarial Alianza por Iberoamérica (CEAPI), acude este **25 de septiembre** a la **Feria del Libro de Madrid** para firmar ejemplares del libro ***Consejos para consejos***, del que es coautora junto a trece profesionales más.

La firma comienza a las 10.30h en la caseta 201 (EUNSA, Ediciones Universidad de Navarra) que se encuentra en el interior del recinto habilitado para la feria.

El libro, que ya se ha presentado en México y que se presentará en España este próximo octubre. Se trata de una publicación colaborativa dirigida a todas aquellas personas que participan o desean participar directa o indirectamente en el gobierno o en la administración de cualquier empresa pública o privada.

Consejos para consejos ofrece una visión completa, gracias a los múltiples testimonios, ideas y experiencias que recoge, que pondrá a disposición de los lectores toda la información necesaria para poder crear y gestionar un consejo de administración de manera exitosa. Contar con un Consejo acorde a las exigencias del siglo XXI y post Covid-19 permitirá capitalizar la experiencia de sus miembros y obtener resultados de manera más veloz y asertiva, en un [illegible]

Los temas de *Consejos p*

Esta web usa cookies

En PR Noticias utilizamos cookies propias y de terceros para ofrecerte la mejor experiencia de usuario posible al recordar tus preferencias, elaborar estadísticas de uso y ofrecerte publicidad



Administraciones Públicas

Madrid digitaliza y divulga su memoria histórica

Noticias recientes


'Consejos para consejos', el libro que Núria Vilanova firma en la Feria del Libro de Madrid
24/09/2021



TikTok en cifras, en su quinto cumpleaños
24/09/2021



Lydia Camacho denuncia anulación de orden de captura contra su agresor, Kamel Nacif
24/09/2021



Las asociaciones de periodistas se unen contra el control político
24/09/2021



prnoticias

Medio	PR Noticias	Fecha	24/09/2021
Soporte	Prensa Digital	País	España
U. únicos	10 303	V. Comunicación	1 772 EUR (2,079 USD)
Pág. vistas	29 005	V. Publicitario	630 EUR (739 USD)

CEAPI

https://epservices.eprensa.com/cgi-bin/view_digital_media.cgi?subclient_id=3158&comps_id=517998140

Consejos para consejos trata temas tan diver
debe buscar, el gobierno corporativo que se d
importancia de la diversidad en los consejos,
social corporativa, y por último, estrategias, co
profesionales.

basada en tus hábitos de navegación (por ejemplo, páginas visitadas). Puedes aceptar todas las cookies pulsando en el botón “Aceptar” o configurarlas clicando en "Configurar".

Configurar ACEPTAR



La estructura del libro es, además, flexible, por lo que permite al lector abordar cada uno de los capítulos de forma independiente y contrastar las experiencias de cada uno de los once autores.

> «Los consejeros de las compañías tienen que hacer hoy un especial esfuerzo para conocer el mundo de la responsabilidad social corporativa. Cada vez son más los que abogan por que haya comisiones específicas de sostenibilidad dentro de los consejos cuya misión es asegurar que la compañía defina sus compromisos en el ámbito del medioambiente, en el ámbito social y, cómo no, en el ámbito de la gobernanza. Para ello, no solo es importante definir los compromisos, hacer lo que se hacer, sino también es importante contar, porque es la manera de demostrar que no estamos haciendo *green washing* y de que de verdad la empresa hace aquello a lo que se compromete. Estamos en un momento en el que reputación, el buen gobierno corporativo y el compromiso con la sostenibilidad son dos caras de la misma moneda», declara **Núria Vilanova**, cuyo capítulo se centra, principalmente, en los ESG: factores ambientales, sociales y de gobierno corporativo que cada vez adquieren mayor consideración a la hora de invertir en una empresa.

Seguiremos comunicando…



Post Anterior

TikTok en cifras, en su quinto cumpleaños

Copyright © 2021 **prnoticias** | Aviso legal | Política de privacidad | Política de cookies | Grupo prnoticias | Diseñado con ♥ por Z4 STUDIOS

Top Comunicación & RR.PP.

Medio	Top Comunicación	Fecha	24/09/2021
Soporte	Prensa Digital	País	España
U. únicos	147	V. Comunicación	489 EUR (574 USD)
Pág. vistas	525	V. Publicitario	171 EUR (200 USD)

CEAPI

https://epservices.eprensa.com/cgi-bin/view_digital_media.cgi?subclient_id=3158&comps_id=517930141





NOTICIAS AGENCIAS OTROS TEMAS

Núria Vilanova, presidenta de ATREVIA, firmará ejemplares del libro Consejos para consejos en la Feria del Libro



Núria Vilanova, presidenta y fundadora de ATREVIA, empresa global de Comunicación, y presidenta del Consejo Empresarial Alianza por Iberoamérica (CEAPI), acudirá mañana sábado 25 de septiembre a la Feria del Libro de Madrid en su 80ª edición para firmar ejemplares del libro *Consejos para consejos*, del que es coautora junto a trece profesionales más. La firma comenzará a las 10.30h en la caseta 201 (EUNSA, Ediciones Universidad de Navarra) que se encuentra en el interior del recinto habilitado para la feria.

Por Redacción, 24 de septiembre de 2021

El libro, que ya se ha presentado en México y que se presentará en España este próximo octubre, se trata de una publicación colaborativa dirigida a todas aquellas personas que participan o desean participar directa o indirectamente en el gobierno o en la administración de cualquier empresa pública o privada, y les ofrece una visión completa, gracias a los múltiples testimonios, ideas y experiencias que recoge, que pondrá a disposición de los lectores toda la información







Top Comunicación & RR.PP.

Medio	Top Comunicación	Fecha	24/09/2021
Soporte	Prensa Digital	País	España
U. únicos	147	V. Comunicación	489 EUR (574 USD)
Pág. vistas	525	V. Publicitario	171 EUR (200 USD)

CEAPI

https://epservices.eprensa.com/cgi-bin/view_digital_media.cgi?subclient_id=3158&comps_id=517930141

necesaria para poder crear y gestionar un consejo de administración de manera exitosa. Contar con un Consejo acorde a las exigencias del siglo XXI y post Covid-19 permitirá capitalizar la experiencia de sus miembros y obtener resultados de manera más veloz y asertiva, en un mundo cada vez más incierto.

Trata temas tan diversos como la forma de reclutar a sus miembros, qué perfil se debe buscar, el gobierno corporativo que se debe seguir, cómo aprovechar la tecnología disponible, la importancia de la diversidad en los consejos, leyes, las prácticas de alto rendimiento, la responsabilidad social corporativa, y por último, estrategias, consejos, reflexiones y experiencias personales y profesionales. La estructura del libro es, además, flexible, por lo que permite al lector abordar cada uno de los capítulos de forma independiente y contrastar las experiencias de cada uno de los once autores.

«Los consejeros de las compañías tienen que hacer hoy un especial esfuerzo para conocer el mundo de la responsabilidad social corporativa. Cada vez son más los que abogan por que haya comisiones específicas de sostenibilidad dentro de los consejos cuya misión es asegurar que la compañía defina sus compromisos en el ámbito del medioambiente, en el ámbito social y, cómo no, en el ámbito de la gobernanza. Para ello, no solo es importante definir los compromisos, hacer lo que se hacer, sino también es importante contar, porque es la manera de demostrar que no estamos haciendo ***green washing*** y de que de verdad la empresa hace aquello a lo que se compromete. Estamos en un momento en el que reputación, el buen gobierno corporativo y el compromiso con la sostenibilidad son dos caras de la misma moneda», declara Vilanova, cuyo capítulo se centra, principalmente, en los ESG: factores ambientales, sociales y de gobierno corporativo que cada vez adquieren mayor consideración a la hora de invertir en una empresa.

Artículo anterior
Kitch se expande a tres nuevas ciudades españolas: Barcelona, Valencia y Málaga

Artículo siguiente
ViiV Healthcare presenta el documental "Aprender a vivir"

TORRES CARRERA
consultores de comunicación

ARTICULOS RELACIONADOS



Belén Romana, nueva senior advisors de ATREVIA



Ocho situaciones «cómicas» en agencias de comunicación



Miguel López-Guzmán, nuevo Business Managing Partner de Havas Media

GUÍA DE LA COMUNICACIÓN

- Agencias de comunicación
- Agencias de Eventos
- Agencias de Marketing Digital
- Clipping / Monitorización
- Revistas Corporativas / Branded Content
- Agencias de Publicidad
- Hoteles y Lugares para Eventos
- Restaurantes para Eventos
- Tecnología para Eventos
- Azafatas y Modelos
- Productoras/Comunicación Audiovisual
- Software para Comunicación
- Formación
- Recursos Humanos en Comunicación
- Proveedores de Comunicación y Eventos
- Consultoras de Public Affairs
- Regalos Corporativos

europa press

Medio	Europa Press	Fecha	23/09/2021
Soporte	Prensa Digital	País	España
U. únicos	555 666	V. Comunicación	16 140 EUR (18,926 USD)
Pág. vistas	814 287	V. Publicitario	4800 EUR (5628 USD)

CEAPI

https://epservices.eprensa.com/cgi-bin/view_digital_media.cgi?subclient_id=3158&comps_id=516882066

Juan Manuel Serrano defiende su apuesta por la internacionalización y los nuevos negocios de Correos



europa press comunicados

Ramón Galcerán, presidente de Grant Thornton_, Juan Manuel Serrano, presidente de Correos, y Núria Vilanova, presidenta de CEAPI - CORREOS

MADRID, 23 Sep. (EUROPA PRESS) -

El presidente de Correos, Juan Manuel Serrano, ha defendido el proceso de transformación en el que se encuentra la empresa pública, con el foco puesto ahora en la internacionalización y en el estudio de nuevos negocios y operaciones.

En un encuentro empresarial organizado por el Consejo Empresarial Alianza por Iberoamérica (CEAPI), Serrano ha señalado el objetivo de la compañía de convertirse en un "dinamizador económico y colaborador de diferentes empresas".

"Correos apuesta de forma decidida por la diversificación, la digitalización, la internacionalización y la mejora de su eficiencia, así como por la sostenibilidad social y medioambiental y la generación de empleo, sin descuidar los retos de su compromiso con los Objetivos de Desarrollo Sostenible (ODS)", asegura el operador postal.

Serrano ha explicado que para llevar a cabo este proceso de transformación, la empresa se plantea una serie de directrices que determinarán su actividad en los próximos años. Incrementar su presencia internacional y adaptar la organización y el modelo de gestión a los nuevos negocios y operativas son dos de estos retos que marcarán "un antes y un después" en su relación con la región iberoamericana.

La compañía pretende con estos cambios contribuir a impulsar la economía española, ayudando al tejido empresarial a aprovechar la situación estratégica para convertirse en un eje logístico entre Asia, Europa, África y Latinoamérica.

Del mismo modo, el grupo aspira a consolidar su posición como empresa "clave" para

europa press

Medio	Europa Press	Fecha	23/09/2021
Soporte	Prensa Digital	País	España
U. únicos	555 666	V. Comunicación	16 140 EUR (18,926 USD)
Pág. vistas	814 287	V. Publicitario	4800 EUR (5628 USD)

CEAPI

https://epservices.eprensa.com/cgi-bin/view_digital_media.cgi?subclient_id=3158&comps_id=516882066

la vertebración de España, reduciendo las diferencias entre el entorno rural y el urbano, apoyándose en su servicio en más de 6.000 servicios rurales y en más de 2.300 centros de productos y servicios que conforman 8.381 puntos de atención en España.

"El crecimiento previsto de Correos será esencial para promover la internacionalización del grupo, así como para convertirse en un actor esencial para el sector a nivel mundial en base a los lazos entre Latinoamérica y Europa", ha subrayado la presidenta de CEAPI, Núria Vilanova, tras la intervención de Serrano.

Vilanova, que cree que los proyectos de Correos suponen "un índice de progreso y de compromiso con el desarrollo de una Iberoamérica mejor, más responsable, y más justa", ha aprovechado la ocasión para agradecer y poner en valor la labor de Grupo Correos en esta comunidad que "cree y crea en Iberoamérica".

Para leer más

Correos

Taboola Feed



Brauche ich eine Berufsunfähigkeitsversicherung?

Cosmos Direkt | Patrocinado



Entdecke mehr als 12.000 leckere Rezepte!

Ausgewogene Ernährung & eine Extraportion Genuss: entdecke dein ...

WW – WELLBEING THAT WORKS | Patrocinado



Schützen Sie Ihre Lieben für nur 2,37 € mtl.¹

CosmosDirekt | Patrocinado



Bolsamanía

Medio	Bolsamania	Fecha	23/09/2021
Soporte	Prensa Digital	País	España
U. únicos	88 118	V. Comunicación	6 742 EUR (7,906 USD)
Pág. vistas	271 030	V. Publicitario	2132 EUR (2500 USD)

CEAPI

https://epservices.eprensa.com/cgi-bin/view_digital_media.cgi?subclient_id=3158&comps_id=516882631

Economía.- Juan Manuel Serrano defiende su apuesta por la internacionalización y los nuevos negocios de Correos

23 sep, 2021 11:36

Ramón Galcerán, presidente de Grant Thornton_, Juan Manuel Serrano, presidente de Correos, y Núria Vilanova, presidenta de CEAPI CORREOS

MADRID, 23 (EUROPA PRESS)

El presidente de Correos, Juan Manuel Serrano, ha defendido el proceso de transformación en el que se encuentra la empresa pública, con el foco puesto ahora en la internacionalización y en el estudio de nuevos negocios y operaciones.

En un encuentro empresarial organizado por el Consejo Empresarial Alianza por Iberoamérica (CEAPI), Serrano ha señalado el objetivo de la compañía de convertirse en un "dinamizador económico y colaborador de diferentes empresas".

"Correos apuesta de forma decidida por la diversificación, la digitalización, la internacionalización y la mejora de su eficiencia, así como por la sostenibilidad social y medioambiental y la generación de empleo, sin descuidar los retos de su compromiso con los Objetivos de Desarrollo Sostenible (ODS)", asegura el operador postal.

Serrano ha explicado que para llevar a cabo este proceso de transformación, la empresa se plantea una serie de directrices que

Publicidad



podcast portada min

Bolsamanía

Medio	Bolsamania	Fecha	23/09/2021
Soporte	Prensa Digital	País	España
U. únicos	88 118	V. Comunicación	6 742 EUR (7,906 USD)
Pág. vistas	271 030	V. Publicitario	2132 EUR (2500 USD)

CEAPI

https://epservices.eprensa.com/cgi-bin/view_digital_media.cgi?subclient_id=3158&comps_id=516882631

determinarán su actividad en los próximos años. Incrementar su presencia internacional y adaptar la organización y el modelo de gestión a los nuevos negocios y operativas son dos de estos retos que marcarán "un antes y un después" en su relación con la región iberoamericana.

La compañía pretende con estos cambios contribuir a impulsar la economía española, ayudando al tejido empresarial a aprovechar la situación estratégica para convertirse en un eje logístico entre Asia, Europa, África y Latinoamérica.

Del mismo modo, el grupo aspira a consolidar su posición como empresa "clave" para la vertebración de España, reduciendo las diferencias entre el entorno rural y el urbano, apoyándose en su servicio en más de 6.000 servicios rurales y en más de 2.300 centros de productos y servicios que conforman 8.381 puntos de atención en España.

"El crecimiento previsto de Correos será esencial para promover la internacionalización del grupo, así como para convertirse en un actor esencial para el sector a nivel mundial en base a los lazos entre Latinoamérica y Europa", ha subrayado la presidenta de CEAPI, Núria Vilanova, tras la intervención de Serrano.

Vilanova, que cree que los proyectos de Correos suponen "un índice de progreso y de compromiso con el desarrollo de una Iberoamérica mejor, más responsable, y más justa", ha aprovechado la ocasión para agradecer y poner en valor la labor de Grupo Correos en esta comunidad que "cree y crea en Iberoamérica".

Bolsamanía se pasa al podcast y estrena su contenido en formato audio

Bolsamanía

Suscríbase gratis al boletín diario de Bolsamanía

Reciba en su email: noticias de última hora, análisis técnicos o el cierre de mercado

Email

Nombre

Recibirá las informaciones más relevantes del día en tiempo real

bolsamania

CAT MEX AR PER COL CHL

fundsnews

Cotizaciones

Portada De Cotizaciones
Acciones
Índices
Divisas
Materias Primas
Criptodivisas
Warrants
Renta Fija
ETF
Prima De Riesgo

Noticias

Últimas
Pulsos
Mercados
Última Hora
Empresas

Medio	El Confidencial Digital	Fecha	23/09/2021
Soporte	Prensa Digital	País	España
U. únicos	18 246	V. Comunicación	2 739 EUR (3,211 USD)
Pág. vistas	69 533	V. Publicitario	880 EUR (1031 USD)

https://epservices.eprensa.com/cgi-bin/view_digital_media.cgi?subclient_id=3158&comps_id=516884320

Juan Manuel Serrano defiende su apuesta por la internacionalización y los nuevos negocios de Correos

Confidencial Digital • original

MADRID, 23 (EUROPA PRESS)

El presidente de Correos, Juan Manuel Serrano, ha defendido el proceso de transformación en el que se encuentra la empresa pública, con el foco puesto ahora en la internacionalización y en el estudio de nuevos negocios y operaciones.

En un encuentro empresarial organizado por el Consejo Empresarial Alianza por Iberoamérica (CEAPI), Serrano ha señalado el objetivo de la compañía de convertirse en un "dinamizador económico y colaborador de diferentes empresas".

"Correos apuesta de forma decidida por la diversificación, la digitalización, la internacionalización y la mejora de su eficiencia, así como por la sostenibilidad social y medioambiental y la generación de empleo, sin descuidar los retos de su compromiso con los Objetivos de Desarrollo Sostenible (ODS)", asegura el operador postal.

Serrano ha explicado que para llevar a cabo este proceso de transformación, la empresa se plantea una serie de directrices que determinarán su actividad en los próximos años. Incrementar su presencia internacional y adaptar la organización y el modelo de gestión a los nuevos negocios y operativas son dos de estos retos que marcarán "un antes y un después" en su relación con la región iberoamericana.

La compañía pretende con estos cambios contribuir a impulsar la economía española, ayudando al tejido empresarial a aprovechar la situación estratégica para convertirse en un eje logístico entre Asia, Europa, África y Latinoamérica.

Del mismo modo, el grupo aspira a consolidar su posición como empresa "clave" para la vertebración de España, reduciendo las diferencias entre el entorno rural y el urbano, apoyándose en su servicio en más de 6.000 servicios rurales y en más de 2.300 centros de productos y servicios que conforman 8.381 puntos de atención en España.

"El crecimiento previsto de Correos será esencial para promover la internacionalización del grupo, así como para convertirse en un actor esencial para el sector a nivel mundial en base a los lazos entre Latinoamérica y Europa", ha subrayado la presidenta de CEAPI, Núria Vilanova, tras la intervención de Serrano.

Vilanova, que cree que los proyectos de Correos suponen "un índice de progreso y de compromiso con el desarrollo de una Iberoamérica mejor, más responsable, y más justa", ha aprovechado la ocasión para agradecer y poner en valor la labor de Grupo Correos en esta comunidad que "cree y crea en Iberoamérica".

merca2

Medio	merca2.es	Fecha	23/09/2021
Soporte	Prensa Digital	País	España
U. únicos	44 608	V. Comunicación	4 242 EUR (4,974 USD)
Pág. vistas	166 741	V. Publicitario	1482 EUR (1737 USD)

CEAPI

https://www.merca2.es/2021/09/23/juan-manuel-serrano-internacionalizacion-correos

Juan Manuel Serrano defiende su apuesta por la internacionalización y los nuevos negocios de Correos

Por Agencias – 23/09/2021



El presidente de Correos, **Juan Manuel Serrano**, ha defendido el proceso de transformación en el que se encuentra la empresa pública, con el foco puesto ahora en la internacionalización y en el estudio de nuevos negocios y operaciones.

En un encuentro empresarial organizado por el **Consejo Empresarial Alianza por Iberoamérica** (CEAPI), Serrano ha señalado el objetivo de la compañía de convertirse en un «dinamizador económico y colaborador de diferentes empresas».

«**Correos** apuesta de forma decidida por la diversificación, la digitalización, la internacionalización y la mejora de su eficiencia, así como por la sostenibilidad social y medioambiental y la generación de empleo, sin descuidar los retos de su compromiso con los **Objetivos de Desarrollo Sostenible** (ODS)», asegura el operador postal.

Serrano ha explicado que para llevar a cabo este proceso de transformación, la empresa se plantea una serie de directrices que determinarán su actividad en los

Los más vistos


Grandes fondos aprovechan la batalla política para sacar tajada en Aena


Los derechos de LaLiga condicionan la estrategia de Telefónica


Lazos de Sangre: ¿Por qué ha dejado el teatro Concha Velasco?


Alcampo se adelanta a Mercadona y Carrefour en la estrategia online


Telefónica entra en la pelea de los audiolibros pese a la venta de Nubico

Medio	merca2.es	Fecha	23/09/2021
Soporte	Prensa Digital	País	España
U. únicos	44 608	V. Comunicación	4 242 EUR (4,974 USD)
Pág. vistas	166 741	V. Publicitario	1482 EUR (1737 USD)

https://www.merca2.es/2021/09/23/juan-manuel-serrano-internacionalizacion-correos

próximos años. Incrementar su presencia internacional y adaptar la organización y el modelo de gestión a los nuevos negocios y operativas son dos de estos retos que marcarán «un antes y un después» en su relación con la región iberoamericana.

La compañía pretende con estos cambios contribuir a impulsar la economía española, ayudando al tejido empresarial a aprovechar la situación estratégica para convertirse en un eje logístico entre Asia, Europa, África y Latinoamérica.

Del mismo modo, el grupo aspira a consolidar su posición como empresa «clave» para la vertebración de España, reduciendo las diferencias entre el entorno rural y el urbano, apoyándose en su servicio en más de 6.000 servicios rurales y en más de 2.300 centros de productos y servicios que conforman 8.381 puntos de atención en España.

«El crecimiento previsto de Correos será esencial para promover la internacionalización del grupo, así como para convertirse en un actor esencial para el sector a nivel mundial en base a los lazos entre Latinoamérica y Europa», ha subrayado la presidenta de CEAPI, **Núria Vilanova**, tras la intervención de Serrano.

Vilanova, que cree que los proyectos de Correos suponen «un índice de progreso y de compromiso con el desarrollo de una Iberoamérica mejor, más responsable, y más justa», ha aprovechado la ocasión para agradecer y poner en valor la labor de Grupo Correos en esta comunidad que «cree y crea en Iberoamérica».

Noticia anterior
Todos los enfados de la Reina Letizia con empleados de la Casa del Rey

Noticia siguiente
Mallorca, primer destino del lujo ecológico de Eco Hotels & Resorts en Europa

- Publicidad -





Recibe cada mañana nuestras noticias

deja tu E-mail...

Acepto la Política de Privacidad y Aviso Legal

SUSCRIBIR!

Los más compartidos


Todos los enfados de la Reina Letizia con empleados de la Casa del Rey


Secret Story: este es el concursante más odiado del reality


Nuevas colonias de Mercadona que copian a estas marcas de lujo


Nórdicos de El Corte Inglés que no puedes dejar escapar por su calidad y precio


Primark e Ikea: 10 productos con descuento que merece la pena comprar online en Amazon

Medio	Fotos Europa Press	Fecha	23/09/2021
Soporte	Prensa Digital	País	España
U. únicos	555 666	V. Comunicación	13 740 EUR (16,112 USD)
Pág. vistas	788 020	V. Publicitario	4800 EUR (5628 USD)

https://fotos.europapress.es/fotonoticia/f3955506



Ramón Galcerán, presidente de Grant Thornton_, Juan Manuel Serrano, presidente de Correos, y Núria Vilanova, presidenta de CEAPI

Código	Fecha	Tamaño	Fotos del Tema
3955506	23/09/2021	1024 x 768 (0.14MB)	1

Pie de Foto

Ramón Galcerán, presidente de Grant Thornton_, Juan Manuel Serrano, presidente de Correos, y Núria Vilanova, presidenta de CEAPI
REMITIDA / HANDOUT por CORREOS
Fecha: 23/09/2021.
Fotografía remitida a medios de comunicación exclusivamente para ilustrar la noticia a la que hace referencia la imagen, y citando la procedencia de la imagen en la firma

Firma

CORREOS

Para descargar esta foto, entre como abonado o contáctenos al teléfono: +34 91.350.08.10

NOTICIA ASOCIADA

Economía.- Juan Manuel Serrano defiende su apuesta por la internacionalización y los nuevos negocios de Correos

El presidente de Correos, Juan Manuel Serrano, ha defendido el proceso de transformación en el que se encuentra la empresa pública, con el foco puesto ahora en la internacionalización y en el estudio de nuevos negocios y operaciones.

23/09/2021
07/10/2010 - Foto de Archivo
Europa Press
Indeterminado
1
Palma
23/09/2021
Consell De Mallorca
Madrid
1
Logroño
23/09/2021
Fer
Oviedo
1
Mafc
25/05/2021 - Foto de Archivo
Madrid
1
Decathlon
23/09/2021
1
Captura Web Jgpa.
23/09/2021
1
16/09/2021
Europa Press
Vitoria
1
23/09/2021
Correos
Santander
1
23/09/2021
País Vasco
1
04/03/2021 - Foto de Archivo
Josu Chavarri - Parlamento Vasco
Toledo
1
23/09/2021
Europa Press
Murcia
1
Photo Gomez Sport
15/07/2021 - Foto de Archivo
1
Cortes C-Lm
23/09/2021
1
23/09/2021
Ayuntamiento De Murcia
Murcia
1
Sernauto
25/09/2017 - Foto de Archivo
1
Rober Solsona - Europa Press
23/09/2021
1
23/09/2021
Guardia Civil
Jaén
1
23/09/2021
Oviedo
1
23/09/2021
Ayuntamiento De Madrid
Avilés
1
23/09/2021
Europa Press
Cádiz
1
Captura Del Canal De Youtube De La Junta Ge
Calahorra
1
27/07/2021 - Foto de Archivo
Sevilla
1
Junta De Andalucía
23/09/2021
1
Ayuntamiento De Calahorra
23/09/2021
1
23/09/2021
Junta De Andalucía
Oviedo
1
Jccm
23/09/2021
1
Consejo General De Economistas
23/09/2021
1
23/09/2021
Ispa
Valladolid
1
Pse-Ee
11/03/2020 - Foto de Archivo
1
23/09/2021
Torrejoncillo (Cáceres)
1
Jcyl
29/09/2020 - Foto de Archivo
Junta De Andalucía
1
23/09/2021
Gobierno De Navarra
Zafra
Europa Press
1
Ayuntamiento De Torrejoncillo
1

« 1 2 3 4 5 6 7 8 9 10 »

Negocios.com

Medio	Negocios.com	Fecha	23/09/2021
Soporte	Prensa Digital	País	España
U. únicos	378	V. Comunicación	544 EUR (637 USD)
Pág. vistas	1891	V. Publicitario	190 EUR (222 USD)

CEAPI

https://epservices.eprensa.com/cgi-bin/view_digital_media.cgi?subclient_id=3158&comps_id=516900160

actualidad

Juan Manuel Serrano defiende su apuesta por la internacionalización y los nuevos negocios de Correos

By **Agencias** 23 De Septiembre De 2021

MADRID, 23 (EUROPA PRESS)

El presidente de Correos, Juan Manuel Serrano, ha defendido el proceso de transformación en el que se encuentra la empresa pública, con el foco puesto ahora en la internacionalización y en el estudio de nuevos negocios y operaciones.

En un encuentro empresarial organizado por el Consejo Empresarial Alianza por Iberoamérica (CEAPI), Serrano ha señalado el objetivo de la compañía de convertirse en un "dinamizador económico y colaborador de diferentes empresas".

"Correos apuesta de forma decidida por la diversificación, la digitalización, la internacionalización y la mejora de su eficiencia, así como por la sostenibilidad social y medioambiental y la generación de empleo, sin descuidar los retos de su compromiso con los Objetivos de Desarrollo Sostenible (ODS)", asegura el operador postal.

Serrano ha explicado que para llevar a cabo este proceso de transformación, la empresa se plantea una serie de directrices que determinarán su actividad en los próximos años. Incrementar su presencia internacional y adaptar la organización y el modelo de gestión a los nuevos negocios y operativas son dos de estos retos que marcarán "un antes y un después" en su relación con la región iberoamericana.

La compañía pretende con estos cambios contribuir a impulsar la economía española, ayudando al tejido empresarial a aprovechar la situación estratégica para convertirse en un eje logístico entre Asia, Europa, África y Latinoamérica.

Del mismo modo, el grupo aspira a consolidar su posición como empresa "clave" para la vertebración de España, reduciendo las diferencias entre el entorno rural y el urbano, apoyándose en su servicio en más de 6.000 servicios rurales y en más de 2.300 centros de productos y servicios que conforman 8.381 puntos de atención en España.

"El crecimiento previsto de Correos será esencial para promover la internacionalización del grupo, así como para convertirse en un actor esencial para el sector a nivel mundial en base a los lazos entre Latinoamérica y Europa", ha subrayado la presidenta de CEAPI, Núria Vilanova, tras la intervención de Serrano.

Vilanova, que cree que los proyectos de Correos suponen "un índice de progreso y de compromiso con el desarrollo de una Iberoamérica mejor, más responsable, y más justa", ha aprovechado la ocasión para agradecer y poner en valor la labor de Grupo Correos en esta comunidad que "cree y crea en Iberoamérica".

- Publicidad -

negocios en tu e-mail

date de alta en nuestro boletín diario de actualidad de negocios:

Tu dirección de correo electrónico

He leído y acepto los términos y condiciones

Enviar

top stories.


Actualidad
La ocupación subirá en 498.000 personas en 2021 y la tasa de paro bajará al 15,3%, según Randstad


Actualidad
Renta 4 prevé que la inflación toque techo a finales de este año y se desacelere posteriomente

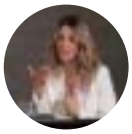
Actualidad
Trabajo dejará las negociaciones sobre la ley de usos del tiempo para 2022

Actualidad
El Consorcio de Compensación de Seguros recibe las primeras 40 solicitudes de indemnización tras la erupción


Actualidad
Sabadell, Cofidis, Wizink, Oney y la financiera Carrefour se adhieren al protocolo de transparencia revolving

Cargar más

Negocios.com

Medio	Negocios.com	Fecha	23/09/2021
Soporte	Prensa Digital	País	España
U. únicos	378	V. Comunicación	544 EUR (637 USD)
Pág. vistas	1891	V. Publicitario	190 EUR (222 USD)

CEAPI

https://epservices.eprensa.com/cgi-bin/view_digital_media.cgi?subclient_id=3158&comps_id=516900160



TAGS economia

Te puede gustar

Enlaces Promovidos por Taboola



¡Bitcoin rompió la barrera de los 30K! ¿Es hora de invertir en…

eToro Blog Post



¡No es broma! Los coche eléctrico del año pasado casi se regalan

Autos eléctricos | Enlaces



Alarma anti ocupas: Prueba este nuevo sistema, instalación…

Securitas Direct



EXCLUSIVA: El BCE desmiente que Phlip Lane haya apuntado a una subida de tipos e…



El Gobierno Vasco sigue "trabajando" con comité y empresa para buscar "una solución…



Bank of America estima un impacto del 0,3% en el PIB de la eurozona por el alza…

ARTÍCULO ANTERIOR
Sordo avisa de que a la legislatura le ha

ARTÍCULO SIGUIENTE
Sabadell, Cofidis, Wizink, Oney y la financiera

NOTICIASDE

Medio	NOTICIASDE	Fecha	23/09/2021
Soporte	Prensa Digital	País	España
U. únicos	120	V. Comunicación	481 EUR (563 USD)
Pág. vistas	360	V. Publicitario	168 EUR (197 USD)

CEAPI

https://epservices.eprensa.com/cgi-bin/view_digital_media.cgi?subclient_id=3158&comps_id=516922526

NOTICIASDE

Tchibo GmbH
Nachhaltigkeit bei Tchibo
OFFNEN

Juan Manuel Serrano defiende su apuesta por la internacionalización y los nuevos negocios de Correos

Por **Redacción** - 23 septiembre, 2021 0



-- publicidad --

MADRID, 23 (EUROPA PRESS)

El presidente de Correos, Juan Manuel Serrano, ha defendido el proceso de transformación en el que se encuentra la empresa pública, con el foco puesto ahora en la internacionalización y en el estudio de nuevos negocios y operaciones.

En un encuentro empresarial organizado por el Consejo Empresarial Alianza por Iberoamérica (CEAPI), Serrano ha señalado el objetivo de la compañía de convertirse en un "dinamizador económico y colaborador de diferentes empresas".

"Correos apuesta de forma decidida por la diversificación, la digitalización, la internacionalización y la mejora de su eficiencia, así como por la sostenibilidad social y medioambiental y la generación de empleo, sin descuidar los retos de su compromiso con los Objetivos de Desarrollo Sostenible (ODS)", asegura el operador postal.

Serrano ha explicado que para llevar a cabo este proceso de transformación, la empresa se plantea una serie de directrices que determinarán su actividad en los próximos años. Incrementar su presencia internacional y adaptar la organización y el modelo de gestión a

- Publicidad -

REBELICIOUS

Rebelicious: Bio zum Frühstück

Rebelicious - Zuckerarme Bio Frühstücks-Cerealien für Kinder | Iss besser - Mach's besser

erdbär GmbH

Weitere Infos

Últimas noticias

Casi un centenar de guardias civiles velarán por el desarrollo de la Vuelta Ciclista...
Redacción - 23 septiembre, 2021

La exposición 'Comuneros.500 años' recibe 8.500 visitas en cinco meses, un "rotundo éxito" para...
Redacción - 23 septiembre, 2021

El presunto cabecilla de la estafa piramidal con criptomonedas de 'Arbistar' comparece hoy en...
Redacción - 23 septiembre, 2021

Emergencias 112 pide extremar la precaución ante posibles lluvias intensas en Felanitx y Santanyí
Redacción - 23 septiembre, 2021

ATA pide una prestación extraordinaria para los autónomos de La Palma afectados por la...
Redacción - 23 septiembre, 2021

NOTICIASDE

Medio	NOTICIASDE	Fecha	23/09/2021
Soporte	Prensa Digital	País	España
U. únicos	120	V. Comunicación	481 EUR (563 USD)
Pág. vistas	360	V. Publicitario	168 EUR (197 USD)

CEAPI

https://epservices.eprensa.com/cgi-bin/view_digital_media.cgi?subclient_id=3158&comps_id=516922526

los nuevos negocios y operativas son dos de estos retos que marcarán "un antes y un después" en su relación con la región iberoamericana.

La compañía pretende con estos cambios contribuir a impulsar la economía española, ayudando al tejido empresarial a aprovechar la situación estratégica para convertirse en un eje logístico entre Asia, Europa, África y Latinoamérica.

Del mismo modo, el grupo aspira a consolidar su posición como empresa "clave" para la vertebración de España, reduciendo las diferencias entre el entorno rural y el urbano, apoyándose en su servicio en más de 6.000 servicios rurales y en más de 2.300 centros de productos y servicios que conforman 8.381 puntos de atención en España.

"El crecimiento previsto de Correos será esencial para promover la internacionalización del grupo, así como para convertirse en un actor esencial para el sector a nivel mundial en base a los lazos entre Latinoamérica y Europa", ha subrayado la presidenta de CEAPI, Núria Vilanova, tras la intervención de Serrano.

Vilanova, que cree que los proyectos de Correos suponen "un índice de progreso y de compromiso con el desarrollo de una Iberoamérica mejor, más responsable, y más justa", ha aprovechado la ocasión para agradecer y poner en valor la labor de Grupo Correos en esta comunidad que "cree y crea en Iberoamérica".

Tchibo GmbH
OFF

TEMÁTICAS ECONOMÍA

Taboola Feed



Investoren sind auf der Jagd nach dem nächsten Bitcoin

eToro | Patrocinado



Du hast noch nichts von Krypto-Staking gehört? Du verpasst etwas

eToro | Patrocinado



Bayern: Deutscher erfindet 50€-Solaranlage - unglaublicher Ansturm

Eine Solaranlage, die monatlich weniger kostet als Strom? Unmöglich. Oder doch?

Enpal | Patrocinado

DIARIO SIGLO XXI
Periódico independiente, plural y abierto

Medio	Diario Siglo XXI	Fecha	23/09/2021
Soporte	Prensa Digital	País	España
U. únicos	7231	V. Comunicación	1 480 EUR (1,735 USD)
Pág. vistas	23 755	V. Publicitario	517 EUR (606 USD)

CEAPI

https://epservices.eprensa.com/cgi-bin/view_digital_media.cgi?subclient_id=3158&comps_id=516910725

Juan Manuel Serrano defiende su apuesta por la internacionalización y los nuevos negocios de Correos

Agencias
@DiarioSigloXXI
Jueves, 23 de septiembre de 2021, 11:36 h (CET)



Ampliar la imagen

MADRID, 23 (EUROPA PRESS)
El presidente de Correos, Juan Manuel Serrano, ha defendido el proceso de transformación en el que se encuentra la empresa pública, con el foco puesto ahora en la internacionalización y en el estudio de nuevos negocios y operaciones.

En un encuentro empresarial organizado por el Consejo Empresarial Alianza por Iberoamérica (CEAPI), Serrano ha señalado el objetivo de la compañía de convertirse en un "dinamizador económico y colaborador de diferentes empresas".

"Correos apuesta de forma decidida por la diversificación, la digitalización, la internacionalización y la mejora de su eficiencia, así como por la sostenibilidad social y medioambiental y la generación de empleo, sin descuidar los retos de su compromiso con los Objetivos de Desarrollo Sostenible (ODS)", asegura el operador postal.

Serrano ha explicado que para llevar a cabo este proceso de transformación, la empresa se plantea una serie de directrices que determinarán su actividad en los próximos años. Incrementar su presencia internacional y adaptar la organización y el modelo de gestión a los nuevos negocios y operativas son dos de estos retos que marcarán "un antes y un después" en su relación con la región iberoamericana.

La compañía pretende con estos cambios contribuir a impulsar la economía española, ayudando al tejido empresarial a aprovechar la situación estratégica para convertirse en un eje logístico entre Asia, Europa, África y Latinoamérica.

Del mismo modo, el grupo aspira a consolidar su posición como empresa "clave" para la vertebración de España, reduciendo las diferencias entre el entorno rural y el urbano, apoyándose en su servicio en más de 6.000 servicios rurales y en más de 2.300 centros de productos y servicios que conforman 8.381 puntos de atención en España.

Noticias relacionadas

Oppo busca terminar 2021 como tercer fabricante de móviles en España con un 15% de cuota

Grupo La Mafia supera la facturación pre-pandemia en el tercer trimestre

Sandfire compra Matsa por casi 1.600 millones a Trafigura y Mubadala

Las empresas no financieras dispararon un 70,5% su beneficio hasta junio, tras la brusca caída por el Covid

Indra se adjudica un contrato de 173 millones para digitalizar la gestión de la navegación aérea europea

DIARIO SIGLO XXI
Periódico independiente, plural y abierto

Medio	Diario Siglo XXI	Fecha	23/09/2021
Soporte	Prensa Digital	País	España
U. únicos	7231	V. Comunicación	1 480 EUR (1,735 USD)
Pág. vistas	23 755	V. Publicitario	517 EUR (606 USD)

CEAPI

https://epservices.eprensa.com/cgi-bin/view_digital_media.cgi?subclient_id=3158&comps_id=516910725

"El crecimiento previsto de Correos será esencial para promover la internacionalización del grupo, así como para convertirse en un actor esencial para el sector a nivel mundial en base a los lazos entre Latinoamérica y Europa", ha subrayado la presidenta de CEAPI, Núria Vilanova, tras la intervención de Serrano.

Vilanova, que cree que los proyectos de Correos suponen "un índice de progreso y de compromiso con el desarrollo de una Iberoamérica mejor, más responsable, y más justa", ha aprovechado la ocasión para agradecer y poner en valor la labor de Grupo Correos en esta comunidad que "cree y crea en Iberoamérica".

Comentarios

Escribe tu opinión

Nombre y apellidos*

Email (no se mostrará)*

Comentario (máx. 1.000 caracteres)*

Publicar (*) Obligatorio

NORMAS DE USO
» Puede opinar con libertad utilizando un lenguaje respetuoso.
» Escriba con corrección ortográfica y gramatical.
» El editor se reserva el derecho a borrar comentarios inadecuados.
» El medio almacenará la IP del usuario para proteger a los autores de abusos.

Quiénes somos | Sobre nosotros | Contacto | Aviso legal | bigpress

© Diario Siglo XXI. Periódico digital independiente, plural y abierto | Director: Guillermo Peris Peris

PRESSDIGITAL TE INFORMA

Medio	pressdigital.es	Fecha	23/09/2021
Soporte	Prensa Digital	País	España
U. únicos	220	V. Comunicación	510 EUR (597 USD)
Pág. vistas	702	V. Publicitario	178 EUR (208 USD)

CEAPI

https://epservices.eprensa.com/cgi-bin/view_digital_media.cgi?subclient_id=3158&comps_id=516885685

Juan Manuel Serrano defiende su apuesta por la internacionalización y los nuevos negocios de Correos

AGENCIAS | Jueves, 23 de septiembre de 2021, 11:37



El presidente de Correos, Juan Manuel Serrano, ha defendido el proceso de transformación en el que se encuentra la empresa pública, con el foco puesto ahora en la internacionalización y en el estudio de nuevos negocios y operaciones.

En un encuentro empresarial organizado por el Consejo Empresarial Alianza por Iberoamérica (CEAPI), Serrano ha señalado el objetivo de la compañía de convertirse en un "dinamizador económico y colaborador de diferentes empresas".

"Correos apuesta de forma decidida por la diversificación, la digitalización, la internacionalización y la mejora de su eficiencia, así como por la sostenibilidad social y medioambiental y la generación de empleo, sin descuidar los retos de su compromiso con los Objetivos de Desarrollo Sostenible (ODS)", asegura el operador postal.

Serrano ha explicado que para llevar a cabo este proceso de transformación, la empresa se plantea una serie de directrices que determinarán su actividad en los próximos años. Incrementar su presencia internacional y adaptar la organización y el modelo de gestión a los nuevos negocios y operativas son dos de estos retos que marcarán "un antes y un después" en su relación con la región iberoamericana.

La compañía pretende con estos cambios contribuir a impulsar la economía española, ayudando al tejido empresarial a aprovechar la situación estratégica para convertirse en un eje logístico entre Asia, Europa, África y Latinoamérica.

Del mismo modo, el grupo aspira a consolidar su posición como empresa "clave" para la vertebración de España, reduciendo las diferencias entre el entorno rural y el urbano,

ÚLTIMA HORA

Deutsche Bank comercializará en exclusiva el fondo ESG de Amundi para un perfil de riesgo moderado

Sánchez Llibre (Foment) lamenta el "desacuerdo" por los ERTE y pide un gran pacto a tres bandas

Las empresas no financieras dispararon un 70,5% su beneficio hasta junio, tras la brusca caída por el Covid

El transporte pesado reclama en el Green Gas Mobility una política de apoyo a los gases renovables

LO MÁS LEÍDO

1 Puertos del Estado y el Colegio de Caminos se alían para impulsar la sostenibilidad y seguridad en el sector

2 Las acciones de Zardoya Otis se disparan un 32% y se colocan por encima del precio de la OPA

3 Rusia envió a Brasil lotes contaminados de la vacuna Sputnik: portaban el virus que causa el resfriado común

4 El Congreso vota hoy la rebaja de los alquileres que cobra Aena, una enmienda que PSOE perdió en el Senado

5 La relación entre el alcohol y los ciclos menstruales que necesitas conocer

6 El INE rebaja el crecimiento del PIB del segundo trimestre al 1,1%

7 Una madre adolescente se graba practicando sexo con su hijo de tres meses

8 Airbus A380: de maravilla tecnológica a fracaso comercial

PRESSDIGITAL TE INFORMA

Medio	pressdigital.es	Fecha	23/09/2021
Soporte	Prensa Digital	País	España
U. únicos	220	V. Comunicación	510 EUR (597 USD)
Pág. vistas	702	V. Publicitario	178 EUR (208 USD)

CEAPI

https://epservices.eprensa.com/cgi-bin/view_digital_media.cgi?subclient_id=3158&comps_id=516885685

apoyándose en su servicio en más de 6.000 servicios rurales y en más de 2.300 centros de productos y servicios que conforman 8.381 puntos de atención en España.

"El crecimiento previsto de Correos será esencial para promover la internacionalización del grupo, así como para convertirse en un actor esencial para el sector a nivel mundial en base a los lazos entre Latinoamérica y Europa", ha subrayado la presidenta de CEAPI, Núria Vilanova, tras la intervención de Serrano.

Vilanova, que cree que los proyectos de Correos suponen "un índice de progreso y de compromiso con el desarrollo de una Iberoamérica mejor, más responsable, y más justa", ha aprovechado la ocasión para agradecer y poner en valor la labor de Grupo Correos en esta comunidad que "cree y crea en Iberoamérica".



NOTICIAS RELACIONADAS



Sánchez Llibre (Foment) lamenta el "desacuerdo" por los ERTE y pide un gran pacto a tres bandas



Las empresas no financieras dispararon un 70,5% su beneficio hasta junio, tras la brusca caída por el Covid

Deutsche Bank comercializará en exclusiva el fondo ESG de Amundi para un perfil de riesgo moderado

COMENTAR

Sin comentarios

Escribe tu comentario

Nombre

E-mail

He leído y acepto la política de privacidad

No está permitido verter comentarios contrarios a la ley o injuriantes. Nos reservamos el derecho a eliminar los comentarios que consideremos fuera de tema.

Enviar



PRESSDIGITAL
redaccion@pressdigital.es
Powered by Bigpress

RESERVADOS TODOS LOS DERECHOS. EDITADO POR ORNA COMUNICACIÓN SL
Mapa Web Aviso-legal Cookies Consejo editorial version mobil

Mis preferencias

El Día de La Rioja

Medio	eldiadelarioja.es	Fecha	14/09/2021
Soporte	Prensa Digital	País	España
U. únicos	92 937	V. Comunicación	6 269 EUR (7,412 USD)
Pág. vistas		V. Publicitario	2190 EUR (2589 USD)

CEAPI

https://epservices.eprensa.com/cgi-bin/view_digital_media.cgi?subclient_id=3158&comps_id=510770974

GOBIERNO REGIONAL

Andreu presenta sus proyectos a empresarios iberoamericanos

Efe - martes, 14 de septiembre de 2021

La presidenta riojana expone los planes del Valle de la Lengua y la Enorregión en un encuentro organizado en Madrid por el Consejo Empresarial Alianza por Iberoamérica



Andreu, durante su encuentro con los representantes del Consejo Empresarial Alianza por Iberoamérica. - Foto: El Día

La presidenta del Gobierno riojano, Concha Andreu, ha presentado los proyectos estratégicos de La Rioja, como el Valle de la Lengua y la Enorregión, en un encuentro organizado en Madrid por el Consejo Empresarial Alianza por Iberoamérica (CEAPI).

Andreu ha reiterado su objetivo de convertir a La Rioja en referencia mundial del español a través del proyecto Valle de la Lengua, que busca aprovechar el potencial de este idioma como herramienta de desarrollo, ha detallado este martes el CEAPI en una nota.

Ha recordado que este proyecto promueve actuaciones en aprendizaje, ciencia, turismo, cultura, industria del conocimiento y oportunidades de negocio; a lo que ha sumado la oportunidad que ofrece el ámbito de la inteligencia artificial y el procesamiento del lenguaje natural.


El Día de La Rioja

El Gobierno frena el parque eólico de Aldealobos que movilizó al Valle de Ocón

El Día de La Rioja

Medio	eldiadelarioja.es	Fecha	14/09/2021
Soporte	Prensa Digital	País	España
U. únicos	92 937	V. Comunicación	6 269 EUR (7,412 USD)
Pág. vistas		V. Publicitario	2190 EUR (2589 USD)

CEAPI

https://epservices.eprensa.com/cgi-bin/view_digital_media.cgi?subclient_id=3158&comps_id=510770974

En esta línea, el Gobierno de La Rioja colabora con el central en el marco de la Estrategia Nacional de Inteligencia Artificial, con el objetivo compartido de situar a España como país puntero en este campo y liderar el uso de la lengua española en la inteligencia artificial.

Por otro lado, Andreu ha compartido con los asistentes los avances del proyecto Enorregión, con el que se persigue la transformación sostenible y digital de toda la cadena de valor del vino en La Rioja y la recuperación del patrimonio vitivinícola de la región, como valor único y singular y como parte de una oferta enoturística que debe convertirse en referente mundial.

La presidenta del CEAPI, Núria Vilanova, ha destacado la importancia del español como nexo entre España y Latinoamérica y como herramienta para el desarrollo del entorno empresarial iberoamericano.

El presidente de Bodegas Carlos Moro y Matarromera, Carlos Moro, ha presentado a Andreu en este foro del CEAPI, de la que ha destacado que es "una mujer hecha a si misma" y ha puesto en valor los retos a lo que se enfrenta como presidenta de La Rioja.

El Consejo Empresarial Alianza por Iberoamérica es una asociación formada por más de 160 empresarios, presidentes de las empresas líderes iberoamericanas, cuya misión es poner en valor el papel del empresario y su impacto en la sociedad, promoviendo el compromiso social y la sostenibilidad.

Te puede gustar

Enlaces Promovidos por Taboola



¿Naciste antes de 1987? No puedes perderte este juego d...
Total Battle: El juego de



Divertidas fotos de playa que no salieron como se había previsto
Good Time Post



Estos revolucionarios implantes dentales son perfectos para...
Implantes dentales | Enlaces



Alarma anti ocupas: Gracias a este nuevo sistema, tu hogar...
Securitas Direct



Intenta no desmayarte cuando veas a Vicky Martín Berrocal sin...
Easy



Se corta las rastas después de 10 años con ellas y descubren alg...
Habit Tribe



Dos detenidos por robar material en una empresa del polígono...
El Día de La Rioja



Muere el actor Jordi Rebellón, el inolvidable doctor...
El Día de La Rioja



La empresa de platos de ducha Fiora, con fábrica en Nájera,...
El Día de La Rioja

El Día de La Rioja

Medio	eldiadelarioja.es	Fecha	14/09/2021
Soporte	Prensa Digital	País	España
U. únicos	92 937	V. Comunicación	6 269 EUR (7,412 USD)
Pág. vistas		V. Publicitario	2190 EUR (2589 USD)

CEAPI

https://epservices.eprensa.com/cgi-bin/view_digital_media.cgi?subclient_id=3158&comps_id=510757505

GOBIERNO REGIONAL

Andreu presenta sus proyectos a empresarios iberoamericanos

Efe - martes, 14 de septiembre de 2021

La presidenta riojana expone los planes del Valle de la Lengua y la Enorregión en un encuentro organizado en Madrid por el Consejo Empresarial Alianza por Iberoamérica



Andreu, durante su encuentro con los representantes del Consejo Empresarial Alianza por Iberoamérica. - Foto: El Día

La presidenta del Gobierno riojano, Concha Andreu, ha presentado los proyectos estratégicos de La Rioja, como el Valle de la Lengua y la Enorregión, en un encuentro organizado en Madrid por el Consejo Empresarial Alianza por Iberoamérica (CEAPI).

Andreu ha reiterado su objetivo de convertir a La Rioja en referencia mundial del español a través del proyecto Valle de la Lengua, que busca aprovechar el potencial de este idioma como herramienta de desarrollo, ha detallado este martes el CEAPI en una nota.

Ha recordado que este proyecto promueve actuaciones en aprendizaje, ciencia, turismo, cultura, industria del conocimiento y oportunidades de negocio; a lo que ha sumado la oportunidad que ofrece el ámbito de la inteligencia artificial y el procesamiento del lenguaje natural.


El Día de La Rioja

El Gobierno frena el parque eólico de Aldealobos que movilizó al Valle de Ocón

El Día de La Rioja

Medio	eldiadelarioja.es	Fecha	14/09/2021
Soporte	Prensa Digital	País	España
U. únicos	92 937	V. Comunicación	6 269 EUR (7,412 USD)
Pág. vistas		V. Publicitario	2190 EUR (2589 USD)

CEAPI

https://epservices.eprensa.com/cgi-bin/view_digital_media.cgi?subclient_id=3158&comps_id=510757505

En esta línea, el Gobierno de La Rioja colabora con el central en el marco de la Estrategia Nacional de Inteligencia Artificial, con el objetivo compartido de situar a España como país puntero en este campo y liderar el uso de la lengua española en la inteligencia artificial.

Por otro lado, Andreu ha compartido con los asistentes los avances del proyecto Enorregión, con el que se persigue la transformación sostenible y digital de toda la cadena de valor del vino en La Rioja y la recuperación del patrimonio vitivinícola de la región, como valor único y singular y como parte de una oferta enoturística que debe convertirse en referente mundial.

La presidenta del CEAPI, Núria Vilanova, ha destacado la importancia del español como nexo entre España y Latinoamérica y como herramienta para el desarrollo del entorno empresarial iberoamericano.

El presidente de Bodegas Carlos Moro y Matarromera, Carlos Moro, ha presentado a Andreu en este foro del CEAPI, de la que ha destacado que es "una mujer hecha a si misma" y ha puesto en valor los retos a lo que se enfrenta como presidenta de La Rioja.

El Consejo Empresarial Alianza por Iberoamérica es una asociación formada por más de 160 empresarios, presidentes de las empresas líderes iberoamericanas, cuya misión es poner en valor el papel del empresario y su impacto en la sociedad, promoviendo el compromiso social y la sostenibilidad.

Te puede gustar

Enlaces Promovidos por Taboola



Alarma anti ocupas: Prueba este nuevo sistema, instalación...
Securitas Direct



Créeme, esta es la hija de Raquel Bollo
Life Indigo



Trata de no impresionarte cuando veas a Andrea Janeiro...
Doctor Report



Ley de Cambio Climático y Transición Energética + Plan de...
HolaLuz.com



Un miembro más de la familia
Volkswagen



El hijo de Patrick Swayze es su viva imagen
News Sharper



Dos detenidos por robar material en una empresa del polígono...
El Día de La Rioja



Muere el actor Jordi Rebellón, el inolvidable doctor...
El Día de La Rioja



La empresa de platos de ducha Fiora, con fábrica en Nájera,...
El Día de La Rioja

LA VANGUARDIA

Medio	La Vanguardia	Fecha	10/09/2021
Soporte	Prensa Digital	País	España
U. únicos	1 735 920	V. Comunicación	25 908 EUR (30,688 USD)
Pág. vistas	5 902 128	V. Publicitario	7376 EUR (8736 USD)

CEAPI

https://epservices.eprensa.com/cgi-bin/view_digital_media.cgi?subclient_id=3158&comps_id=508680748

ESPAÑA

Luisa Alli, directora de comunicación de IKEA en España, se incorpora al Consejo Asesor de CEN

• Se trata de un órgano consultivo compuesto por profesionales de reconocidas trayectorias empresariales

AGENCIAS

10/09/2021
13:40

Se trata de un órgano consultivo compuesto por profesionales de reconocidas trayectorias empresariales

PAMPLONA, 10 (EUROPA PRESS)

Luisa Alli Turrillas, directora de comunicación de IKEA en España y miembro de su Comité de Dirección, se acaba de incorporar al Consejo Asesor de la Confederación Empresarial Navarra (CEN), órgano consultivo creado a finales de mayo de 2020 para afrontar la situación de crisis económica y social derivada de la pandemia del covid-19.

Alli, licenciada en Periodismo por la Universidad de Navarra y Women Executive Program - Proyecto Promociona- por ESADE Business & Law School, cuenta con una amplia trayectoria en el mundo de la comunicación. Ha desarrollado parte de su carrera profesional en Vocento, como directora de Comunicación, entre otras responsabilidades y, también, como periodista en elmundo.es, siendo reconocida como directora de comunicación más admirada de España, según el estudio PR SCOPE, en 2021 y 2019.

Además, Alli es presidenta de la Cámara de Comercio Hispano-Sueca y vocal de Compromiso de la junta directiva de Dircom (Asociación de Directivos de Comunicación). Asimismo, forma parte del Consejo Asesor del Máster en Reputación Corporativa de la Universidad de Navarra donde también es profesora invitada, trabajo que, además, ejerce en la Universidad Europea y en EAE Business School.

Con esta nueva incorporación, el consejo asesor de CEN queda finalmente compuesto por 11 personas, de las cuales 8 son profesionales externos del ámbito nacional y foral. Todos cuentan con una importante cualificación profesional, reconocidas trayectorias empresariales, visión estratégica y experiencia en gestión y organización, ha informado la CEN.

Su principal función consiste en prestar colaboración, compartir información y proveer asesoramiento desde "distintas perspectivas, profesiones y realidades" con la finalidad de profundizar en las necesidades de las empresas navarras y en las medidas más adecuadas para paliar la actual situación y posicionar mejor a la comunidad pensando en el futuro.

En el ámbito operativo, los integrantes del Consejo Asesor se reúnen de forma periódica para ir abordando las diferentes

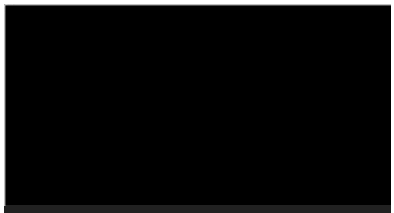
CULTURA
Tamara Rojo, 40 años bailando: "El ballet es uno de los deportes más exigentes"

Al Minuto

Fallece el expresidente portugués, Jorge Sampaio

TVE y La Sexta se vuelcan con una programación especial sobre el 11-S

Ceferin: "Florentino Pérez se lamenta y luego intenta fichar a Mbappé por 180 millones"

Salut vacunará la próxima semana sin cita en todas las universidades catalanas

Letizia no se olvida de su amor por los libros

Atrévete a preparar esta sabrosa receta de rachi peruano


¡Lucía Pariente destapa el primer secreto!

Los síntomas del cáncer de cérvix

LA VANGUARDIA

Medio	La Vanguardia	Fecha	10/09/2021
Soporte	Prensa Digital	País	España
U. únicos	1 735 920	V. Comunicación	25 908 EUR (30,688 USD)
Pág. vistas	5 902 128	V. Publicitario	7376 EUR (8736 USD)

CEAPI

https://epservices.eprensa.com/cgi-bin/view_digital_media.cgi?subclient_id=3158&comps_id=508680748

fases de la crisis y aportar planteamientos y propuestas. Siguiendo el criterio estipulado por CEN, los participantes de este Consejo no perciben ninguna retribución, del mismo modo, que el presidente de la organización y los componentes de los distintos órganos que forman parte de la Confederación Empresarial Navarra. CONSEJO ASESOR DE CEN

El Consejo Asesor está formado por 11 personas y es presidido por Juan Miguel Sucunza. Está compuesto por Alejandro Legarda, consejero de varias empresas y exdirector general de Construcciones y Auxiliar de Ferrocarriles (CAF); Nuria Vilanova, fundadora y presidenta de Atrevia y presidenta del Consejo Empresarial Alianza por Iberoamérica (CEAPI); Aladino Colín, abogado de profesión y exconsejero del Gobierno de Navarra; José María Zabala, empresario y presidente de Zabala Innovation Consulting; Enrique Goñi,*adjunto al presidente de Criteria Caixa; Arantza Ezpeleta, directora general de Tecnología e Innovación de ACCIONA; Luisa Alli, directora de Comunicación de IKEA en España; y José Antonio Sarría, expresidente de CEN. Por parte de la organización participan, además del presidente, María José Ballarín, empresaria, consejera delegada en Grupo Obras Especiales y vicepresidenta primera del comité ejecutivo de CEN y Carlos Fernández, secretario general de CEN.

LEER COMENTARIOS

MUNDODEPORTIVO



Fútbol

Quiniela: Un sorteo determinará el resultado del Sevilla-Barça y del Villarreal-Alavés

JAUME MISERACHS

CONTENIDO PATROCINADO

Una empresa suiza sacude la industria relojera con un reloj de sólo 1200 euros

CODE41 Watches

Medio 20 Minutos | Fecha 10/09/2021
Soporte Prensa Digital | País España
U. únicos 1 274 692 | V. Comunicación 22 119 EUR (26,199 USD)
Pág. vistas 4 388 688 | V. Publicitario 6578 EUR (7791 USD)
https://epservices.eprensa.com/cgi-bin/view_digital_media.cgi?subclient_id=3158&comps_id=508700606

ESPECIAL 20 ANIVERSARIO DEL 11-S 102 minutos de terror que cambiaron el mundo
FIN A 10 AÑOS DE FUGA Alison: una británica buscada por homicidio en EEUU y detenida en España tras salir en la tele

Luisa Alli, directora de comunicación de IKEA en España, se incorpora al Consejo Asesor de CEN

20M EP NOTICIA 10.09.2021 - 13:50H

Luisa Alli Turrillas, directora de comunicación de IKEA en España y miembro de su Comité de Dirección, se acaba de incorporar al Consejo Asesor de la Confederación Empresarial Navarra (CEN), órgano consultivo creado a finales de mayo de 2020 para afrontar la situación de crisis económica y social derivada de la pandemia del covid-19.

Alli, licenciada en Periodismo por la Universidad de Navarra y Women Executive Program - Proyecto Promociona- por ESADE Business & Law School, cuenta con una amplia trayectoria en el mundo de la comunicación. Ha desarrollado parte de su carrera profesional en Vocento, como directora de Comunicación, entre otras responsabilidades y, también, como periodista en elmundo.es, siendo reconocida como directora de comunicación más admirada de España, según el estudio PR SCOPE, en 2021 y 2019.

Además, Alli es presidenta de la Cámara de Comercio Hispano-Sueca y vocal de Compromiso de la junta directiva de Dircom (Asociación de Directivos de Comunicación). Asimismo, forma parte del Consejo Asesor del Máster en Reputación Corporativa de la Universidad de Navarra donde también es profesora invitada, trabajo que, además, ejerce en la Universidad Europea y en EAE Business School.

Con esta nueva incorporación, el consejo asesor de CEN queda finalmente compuesto por 11 personas, de las cuales 8 son profesionales externos del ámbito nacional y foral. Todos cuentan con una importante cualificación profesional, reconocidas trayectorias empresariales, visión estratégica y experiencia en gestión y organización, ha informado la CEN.

Su principal función consiste en prestar colaboración, compartir información y proveer asesoramiento desde "distintas perspectivas, profesiones y realidades" con la finalidad de profundizar en las necesidades de las empresas navarras y en las medidas más adecuadas para paliar la actual situación y posicionar mejor a la comunidad pensando en el futuro.

En el ámbito operativo, los integrantes del Consejo Asesor se reúnen de forma

BLOGS DE 20MINUTOS


¿QUÉ FUE DE?
Qué fue de... Steve Francis: de vender droga en calle a ser All Star de la NBA


LA CLAQUETA DE LA HISTORIA
Cine histórico para el finde... Doblete de Kirk Douglas


EL BLOG DE LILIH BLUE
La negación del orgasmo o cuando el objetivo es quedarse a medias


YA ESTÁ EL LISTO QUE TODO LO SABE
Media docena de curiosos términos que hacen referencia a tonalidades de colores (V)

Medio	20 Minutos	Fecha	10/09/2021
Soporte	Prensa Digital	País	España
U. únicos	1 274 692	V. Comunicación	22 119 EUR (26,199 USD)
Pág. vistas	4 388 688	V. Publicitario	6578 EUR (7791 USD)

https://epservices.eprensa.com/cgi-bin/view_digital_media.cgi?subclient_id=3158&comps_id=508700606

periódica para ir abordando las diferentes fases de la crisis y aportar planteamientos y propuestas. Siguiendo el criterio estipulado por CEN, los participantes de este Consejo no perciben ninguna retribución, del mismo modo, que el presidente de la organización y los componentes de los distintos órganos que forman parte de la Confederación Empresarial Navarra.

CONSEJO ASESOR DE CEN

El Consejo Asesor está formado por 11 personas y es presidido por Juan Miguel Sucunza. Está compuesto por Alejandro Legarda, consejero de varias empresas y exdirector general de Construcciones y Auxiliar de Ferrocarriles (CAF); Nuria Vilanova, fundadora y presidenta de Atrevia y presidenta del Consejo Empresarial Alianza por Iberoamérica (CEAPI); Aladino Colín, abogado de profesión y exconsejero del Gobierno de Navarra; José María Zabala, empresario y presidente de Zabala Innovation Consulting; Enrique Goñi,*adjunto al presidente de Criteria Caixa; Arantza Ezpeleta, directora general de Tecnología e Innovación de ACCIONA; Luisa Alli, directora de Comunicación de IKEA en España; y José Antonio Sarría, expresidente de CEN. Por parte de la organización participan, además del presidente, María José Ballarín, empresaria, consejera delegada en Grupo Obras Especiales y vicepresidenta primera del comité ejecutivo de CEN y Carlos Fernández, secretario general de CEN.

Conforme a los criterios de The Trust Project Mas información

Más información sobre:
Crisis económica Crisis Ikea
Navarra España Covid-19

CONTENIDO PATROCINADO
recomendado por taboola


Invertir en Bitcoin: aspectos a considerar antes de compra…
ETORO BLOG POST


Estas son las mejores acciones de Cannabis -…
ETORO


Un software para aprender inglés revoluciona España
8BELTS


250€ es todo lo que necesitas para invertir en Santander…
T1MARKETS


Los ascensores de escaleras podrían ser un sueño hecho…
SALVAESCALERAS | ENLACES PUBLICITARIOS


España: Los precios para alquilar un jet privado podrí…
JET PRIVADO | ENLACES PUBLICITARIOS


Así evitan los españoles de más de 60 años los gastos…
EXPERTS IN MONEY


35 personas que se tatuaron la cara sin pensárselo dos…
DAILYFOREST


La autocaravana definitiva
VOLKSWAGEN

MOSTRAR COMENTARIOS

CÓDIGOS DESCUENTO

Código descuento Fnac
¡Vuelta al Cole! Ahorra hasta 50%

Cupón El Corte Inglés
Rebajas de hasta 70% Ropa Mujer

Cupón ebay
15% Cupón Descuento eBay en

HORÓSCOPO

Aries Tauro Géminis Cáncer
Leo Virgo Libra Escorpio

europa press

Medio	Europa Press	Fecha	10/09/2021
Soporte	Prensa Digital	País	España
U. únicos	555 666	V. Comunicación	16 140 EUR (19,118 USD)
Pág. vistas	814 287	V. Publicitario	4800 EUR (5685 USD)

CEAPI

https://epservices.eprensa.com/cgi-bin/view_digital_media.cgi?subclient_id=3158&comps_id=508678935

Luisa Alli, directora de comunicación de IKEA en España, se incorpora al Consejo Asesor de CEN

Se trata de un órgano consultivo compuesto por profesionales de reconocidas trayectorias empresariales

PAMPLONA, 10 Sep. (EUROPA PRESS) -

Luisa Alli Turrillas, directora de comunicación de IKEA en España y miembro de su Comité de Dirección, se acaba de incorporar al Consejo Asesor de la Confederación Empresarial Navarra (CEN), órgano consultivo creado a finales de mayo de 2020 para afrontar la situación de crisis económica y social derivada de la pandemia del covid-19.

Alli, licenciada en Periodismo por la Universidad de Navarra y Women Executive Program - Proyecto Promociona- por ESADE Business & Law School, cuenta con una amplia trayectoria en el mundo de la comunicación. Ha desarrollado parte de su carrera profesional en Vocento, como directora de Comunicación, entre otras responsabilidades y, también, como periodista en elmundo.es, siendo reconocida como directora de comunicación más admirada de España, según el estudio PR SCOPE, en 2021 y 2019.

Además, Alli es presidenta de la Cámara de Comercio Hispano-Sueca y vocal de Compromiso de la junta directiva de Dircom (Asociación de Directivos de Comunicación). Asimismo, forma parte del Consejo Asesor del Máster en Reputación Corporativa de la Universidad de Navarra donde también es profesora invitada, trabajo que, además, ejerce en la Universidad Europea y en EAE Business School.

Con esta nueva incorporación, el consejo asesor de CEN queda finalmente compuesto por 11 personas, de las cuales 8 son profesionales externos del ámbito nacional y foral. Todos cuentan con una importante cualificación profesional, reconocidas trayectorias empresariales, visión estratégica y experiencia en gestión y organización, ha informado la CEN.

Su principal función consiste en prestar colaboración, compartir información y proveer asesoramiento desde "distintas perspectivas, profesiones y realidades" con la finalidad de profundizar en las necesidades de las empresas navarras y en las medidas más adecuadas para paliar la actual situación y posicionar mejor a la comunidad pensando en el futuro.

En el ámbito operativo, los integrantes del Consejo Asesor se reúnen de forma periódica para ir abordando las diferentes fases de la crisis y aportar planteamientos y propuestas. Siguiendo el criterio estipulado por CEN, los participantes de este Consejo no perciben ninguna retribución, del mismo modo, que el presidente de la organización y los componentes de los distintos órganos que forman parte de la Confederación Empresarial Navarra.

CONSEJO ASESOR DE CEN

El Consejo Asesor está formado por 11 personas y es presidido por Juan Miguel Sucunza. Está compuesto por Alejandro Legarda, consejero de varias empresas y exdirector general de Construcciones y Auxiliar de Ferrocarriles (CAF); Nuria Vilanova,

europa press

Medio	Europa Press	Fecha	10/09/2021
Soporte	Prensa Digital	País	España
U. únicos	555 666	V. Comunicación	16 140 EUR (19,118 USD)
Pág. vistas	814 287	V. Publicitario	4800 EUR (5685 USD)

CEAPI

https://epservices.eprensa.com/cgi-bin/view_digital_media.cgi?subclient_id=3158&comps_id=508678935

fundadora y presidenta de Atrevia y presidenta del Consejo Empresarial Alianza por Iberoamérica (CEAPI); Aladino Colín, abogado de profesión y exconsejero del Gobierno de Navarra; José María Zabala, empresario y presidente de Zabala Innovation Consulting; Enrique Goñi,*adjunto al presidente de Criteria Caixa; Arantza Ezpeleta, directora general de Tecnología e Innovación de ACCIONA; Luisa Alli, directora de Comunicación de IKEA en España; y José Antonio Sarría, expresidente de CEN. Por parte de la organización participan, además del presidente, María José Ballarín, empresaria, consejera delegada en Grupo Obras Especiales y vicepresidenta primera del comité ejecutivo de CEN y Carlos Fernández, secretario general de CEN.

Para leer más

Ikea

Taboola Feed



Las monedas de memes no son una broma. Conozca a una de las más recientes que está entre las preferidas, Shiba Inu

eToro | Patrocinado



Este juego puede entrenar a su cerebro para pensar de forma...

Total Battle: El juego de estrategia online | Patrocinado



Estos revolucionarios implantes dentales son perfectos para...

Clinic Compare | Patrocinado

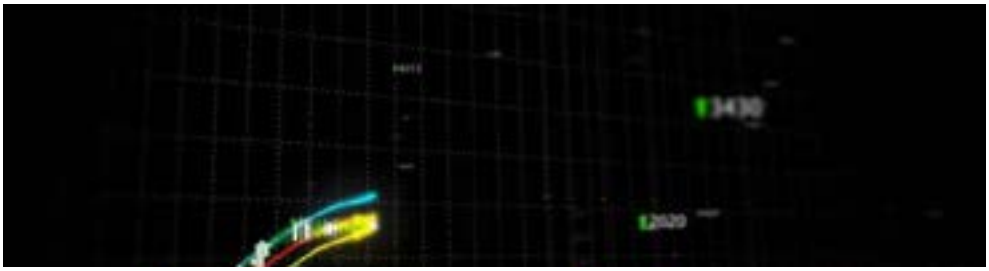

EL ESPAÑOL

Medio	Navarra El Español	Fecha	10/09/2021
Soporte	Prensa Digital	País	España
U. únicos	1 637 280	V. Comunicación	20 662 EUR (24,473 USD)
Pág. vistas	5 566 752	V. Publicitario	7218 EUR (8549 USD)

CEAPI

https://epservices.eprensa.com/cgi-bin/view_digital_media.cgi?subclient_id=3158&comps_id=508705356

PUBLI

SOCIEDAD

La directora de comunicación de IKEA en España se incorpora al Consejo Asesor de CEN

Luisa Alli es licenciada en Periodismo por la Universidad de Navarra y Women Executive Program - Proyecto Promociona- por ESADE Business & Law School.



Luisa Alli Turrillas, directora de comunicación de IKEA en España y miembro de su Comité de Dirección. CEDIDA

NAVARRA.COM 10 septiembre, 2021 - 14:09

CEN CONFEDERACIÓN EMPRESARIAL NAVARRA LUISA ALLI TURRILLAS CONSEJO ASESOR DE CEN

La noticia del día

No habrá 'juevincho': hosteleros del Casco Viejo cerrarán por la violencia de las últimas semanas

PUBLI

EL ESPAÑOL

Medio	Navarra El Español	Fecha	10/09/2021
Soporte	Prensa Digital	País	España
U. únicos	1 637 280	V. Comunicación	20 662 EUR (24,473 USD)
Pág. vistas	5 566 752	V. Publicitario	7218 EUR (8549 USD)

CEAPI

https://epservices.eprensa.com/cgi-bin/view_digital_media.cgi?subclient_id=3158&comps_id=508705356

PUBLI

Noticias Relacionadas

La UPNA acuerda la financiación plurianual del centro los próximos tres años

PUBLI

Luisa Alli Turrillas, directora de comunicación de IKEA en España y miembro de su Comité de Dirección, se acaba de incorporar al **Consejo Asesor de la Confederación Empresarial Navarra (CEN)**, órgano consultivo creado a finales de mayo de 2020 para afrontar la situación de crisis económica y social derivada de la pandemia del Covid-19.

Alli, licenciada en Periodismo por la Universidad de Navarra y Women Executive Program - Proyecto Promociona- por ESADE Business & Law School, cuenta con una **amplia trayectoria en el mundo de la comunicación**. Ha desarrollado parte de su carrera profesional en Vocento, como directora de Comunicación, entre otras responsabilidades y, también, como periodista en elmundo.es, siendo reconocida como directora de comunicación más admirada de España, según el estudio PR SCOPE, en 2021 y 2019.

Además, Alli es presidenta de la Cámara de Comercio Hispano-Sueca y vocal de Compromiso de la junta directiva de Dircom (Asociación de Directivos de Comunicación). Asimismo, forma parte del Consejo Asesor del Máster en Reputación Corporativa de la **Universidad de Navarra** donde también es profesora invitada, trabajo que, además, ejerce en la Universidad Europea y en EAE Business School.

Con esta nueva incorporación, el consejo asesor de CEN queda finalmente **compuesto por 11 personas**, de las cuales 8 son profesionales externos del ámbito nacional y foral. Todos cuentan con una importante cualificación profesional, reconocidas trayectorias empresariales, visión estratégica y experiencia en gestión y organización, ha informado la CEN.

Su principal función consiste en **prestar colaboración, compartir información y proveer asesoramiento** desde "distintas perspectivas, profesiones y realidades" con la finalidad de profundizar en las necesidades de las empresas navarras y en las medidas más adecuadas para paliar la actual situación y posicionar mejor a la comunidad pensando en el futuro.

En el ámbito operativo, los integrantes del Consejo Asesor se reúnen de forma periódica para **ir abordando las diferentes fases de la crisis y aportar planteamientos y propuestas**. Siguiendo el criterio estipulado por CEN, los participantes de este Consejo no perciben ninguna retribución, del mismo modo, que el presidente de la organización y los componentes de los distintos órganos que forman parte de la Confederación Empresarial Navarra.

CONSEJO ASESOR DE CEN

El Consejo Asesor está formado por 11 personas y es presidido por **Juan Miguel Sucunza**.

Está compuesto por **Alejandro Legarda**, consejero de varias empresas y exdirector general de Construcciones y Auxiliar de Ferrocarriles (CAF); **Nuria Vilanova**, fundadora y presidenta de Atrevia y presidenta del Consejo Empresarial Alianza por Iberoamérica (CEAPI); **Aladino Colín**, abogado de profesión y exconsejero del Gobierno de Navarra; **José María Zabala**,

EL ESPAÑOL

Medio	Navarra El Español	Fecha	10/09/2021
Soporte	Prensa Digital	País	España
U. únicos	1 637 280	V. Comunicación	20 662 EUR (24,473 USD)
Pág. vistas	5 566 752	V. Publicitario	7218 EUR (8549 USD)

CEAPI

https://epservices.eprensa.com/cgi-bin/view_digital_media.cgi?subclient_id=3158&comps_id=508705356

empresario y presidente de Zabala Innovation Consulting; **Enrique Goñi**, adjunto al presidente de Criteria Caixa; **Arantza Ezpeleta**, directora general de Tecnología e Innovación de ACCIONA; **Luisa Alli**, directora de Comunicación de IKEA en España; y **José Antonio Sarría**, expresidente de CEN.

Por parte de la organización participan, además del presidente, **María José Ballarín**, empresaria, consejera delegada en Grupo Obras Especiales y vicepresidenta primera del comité ejecutivo de CEN y **Carlos Fernández**, secretario general de CEN.

Lo más leído

1. Una "violencia en casos extrema": 50 detenidos de dos bandas latinas en Pamplona
2. Grave accidente laboral en Marcilla: trasladado en helicóptero tras caer de gran altura
3. Cierre masivo de los bares de Pamplona: hartazgo contra la violencia y las restricciones
4. La pamplonesa Amaia, protagonista de un anuncio de cerveza junto a sus abuelas
5. Bildu se niega a condenar el disparo contra un controlador de la zona azul en Pamplona
6. Tres nuevos ingresos UCI: Navarra tiene 67 hospitalizados, 22 en Cuidados Intensivos
7. Se niega a la prueba de alcoholemia en Valtierra tras provocar un accidente grave con su tractor
8. El cierre de los bares del Casco Viejo traslada las fiestas a pisos y otras zonas de Pamplona
9. Dos heridos en un accidente en la N-121: una conductora ha tenido que ser desatrapada
10. La UPNA reúne testimonios de víctimas de abusos sexuales en siete colegios de Navarra

PUBLI

COMENTARIOS: Términos y condiciones

- Los comentarios que falten el respeto y que no se ciñan al tema de la noticia, podrán ser eliminados.
- Cada usuario será el único responsable de sus comentarios.

EL ESPAÑOL

Medio	Navarra El Español	Fecha	10/09/2021
Soporte	Prensa Digital	País	España
U. únicos	1 637 280	V. Comunicación	20 662 EUR (24,473 USD)
Pág. vistas	5 566 752	V. Publicitario	7218 EUR (8549 USD)

CEAPI

https://epservices.eprensa.com/cgi-bin/view_digital_media.cgi?subclient_id=3158&comps_id=508705356

La directora de comunicación de IKEA en España se incorpora al...

Secciones

- Navarra
  - Política
  - Sucesos
  - Tribunales
  - Sociedad
- Pamplona
- Opinión
  - Editorial
  - Colaboradores

Blogs
Encuestas
Osasuna
Deportes
Fútbol
Baloncesto
Pelota
Balonmano
Fútbol sala
Más deporte
Nacional
Revista
Multimedia
Galerías
Vídeos

Quiénes somos
Contacto
Publicidad
Política de Cookies
Política de privacidad
Aviso Legal
Términos y condiciones
Agenda
Turismo
Tienda

Navarra.com
LA INFORMACIÓN NO TIENE PRECIO

openmemas
POWERED BY OPENHOST

Medio	ComunicaRSE Web	Fecha	10/09/2021
Soporte	Prensa Digital	País	España
U. únicos	530	V. Comunicación	575 EUR (680 USD)
Pág. vistas	2650	V. Publicitario	201 EUR (237 USD)

https://epservices.eprensa.com/cgi-bin/view_digital_media.cgi?subclient_id=3158&comps_id=508415005

Ana Botín es la primera mujer distinguida con el Premio Enrique V. Iglesias al Desarrollo Empresarial Iberoamericano



09.09.2021 | Premios

La presidenta ejecutiva de Grupo Santander, fue elegida por unanimidad del jurado por su contribución al crecimiento empresarial, la creación de empleo y el acercamiento entre países en Iberoamérica. El galardón fue entregado por el Rey Felipe VI.

> **La distinción, promovida por el Consejo Empresarial Alianza por Iberoamérica (CEAPI), destaca la labor y el compromiso de actores del sector privado en el desarrollo económico y social de la región.**

Ana Botín, en su discurso de agradecimiento por el premio recibido, ha destacado el compromiso de Santander con América Latina, que perdura desde hace décadas: "*Hoy Santander es la primera franquicia financiera en la región con más 80.000 empleados y 59 millones de clientes. El Grupo Santander confía en Latinoamérica y seguirá invirtiendo allí. Vamos a impulsar aún más la digitalización, la sostenibilidad ambiental y la inclusión financiera en la región*". En su opinión, "*Latinoamérica (el mundo) necesita un nuevo contrato social orientado a mitigar las desigualdades" y "a ello puede contribuir una mayor integración comercial en la región y que Europa se comprometa más con América Latina*".

"*Esta nueva edición del Premio Enrique V. Iglesias simboliza, más que nunca, la unidad y el compromiso que han demostrado los empresarios iberoamericanos para ayudar a reconstruir la región tras el terrible impacto económico y social del Covid. Y nos ofrece la oportunidad de reconocer, en la figura de una destacada representante del sector privado, ese esfuerzo por forjar una nueva Iberoamérica más sostenible y justa*", ha señalado la presidenta de CEAPI, **Núria Vilanova**. "*Ana Botín ejemplifica los valores de este premio y del CEAPI. Creer y crear, creer en la región y desarrollar el Banco Santander creando nuevas oportunidades desde el mundo empresarial. Su espíritu de transformación liderando el Banco Santander y a su equipo hacia la digitalización e innovación, sostenibilidad y compromiso con el medioambiente, con los jóvenes y la sociedad para contribuir a un mundo mejor. Así como su liderazgo con su defensa de un nuevo contrato social*", agregó Vilanova.

La candidatura de Ana Botín fue propuesta por **Ángel Gurría**, ex secretario general de la OCDE, quien la presentó al jurado como "*una excelente representante de los valores del emprendimiento, pero también de cooperación en el ámbito iberoamericano y de compromiso con el progreso social y económico de los países de la región*". En su comunicado, el jurado de la VII edición del Premio, que concedió el galardón a la banquera por
















ComunicarSe

Medio	ComunicaRSE Web	Fecha	10/09/2021
Soporte	Prensa Digital	País	España
U. únicos	530	V. Comunicación	575 EUR (680 USD)
Pág. vistas	2650	V. Publicitario	201 EUR (237 USD)

CEAPI

https://epservices.eprensa.com/cgi-bin/view_digital_media.cgi?subclient_id=3158&comps_id=508415005

unanimidad, destacó la contribución de la ganadora "*al crecimiento empresarial, la generación de empleo y el impulso de las relaciones entre los países de Iberoamérica, así como su liderazgo en la transformación de Grupo Santander y su compromiso social con la educación, con impacto positivo el desarrollo de la región*".

El Premio Enrique V. Iglesias reconoce desde 2014 a figuras empresariales de la Comunidad Iberoamericana que destacan por su aportación relevante y extraordinaria al desarrollo de los países iberoamericanos y al fomento de los vínculos entre los países de la Comunidad mediante la actividad económica, las inversiones y la promoción del comercio, así como a la forja de una región más inclusiva y sostenible. El empresario mexicano Valentín Diez Morodo fue el primero en recibir esta distinción en 2014, seguido por personajes como el banquero, constructor y filántropo, Luis Carlos Sarmiento, en 2015; el empresario peruano José Graña en 2016; el fundador del grupo VIPS, Plácido Arango en 2017; el presidente de Pan-America Energy Group, Alejandro Bulgheroni y el expresidente de CAF, Enrique García en 2018; y el presidente de Copa Holdings, Stanley Motta, en 2019.

ANA BOTÍN - PREMIO ENRIQUE V. IGLESIAS

Añadir nuevo comentario

Su nombre

Comentario *

No soy un robot

reCAPTCHA
Privacidad - Términos

Guardar

Notas relacionadas



Últimos días para participar en la 10° edición del Premio Conciencia

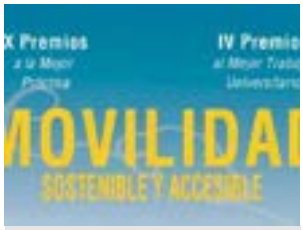

Premios Movilidad Sostenible y Accesible



Convocan a participar del Premio CCI France Argentine a la sustentabilidad

















Agenda

NOTICIASDE

Medio	NOTICIASDE	Fecha	10/09/2021
Soporte	Prensa Digital	País	España
U. únicos	120	V. Comunicación	481 EUR (569 USD)
Pág. vistas	360	V. Publicitario	168 EUR (198 USD)

CEAPI

https://epservices.eprensa.com/cgi-bin/view_digital_media.cgi?subclient_id=3158&comps_id=508756270

NOTICIASDE

Colaborador oficial del programa: Acelera pyme

Recursos para pymes y autónomos frente al COVID-19

red.es

Luisa Alli, directora de comunicación de IKEA en España, se incorpora al Consejo Asesor de CEN

Por **Redacción** - 10 septiembre, 2021 0

-- publicidad --

Se trata de un órgano consultivo compuesto por profesionales de reconocidas trayectorias empresariales

PAMPLONA, 10 (EUROPA PRESS)

Luisa Alli Turrillas, directora de comunicación de IKEA en España y miembro de su Comité de Dirección, se acaba de incorporar al Consejo Asesor de la Confederación Empresarial Navarra (CEN), órgano consultivo creado a finales de mayo de 2020 para afrontar la situación de crisis económica y social derivada de la pandemia del covid-19.

Alli, licenciada en Periodismo por la Universidad de Navarra y Women Executive Program – Proyecto Promociona- por ESADE Business & Law School, cuenta con una amplia trayectoria en el mundo de la comunicación. Ha desarrollado parte de su carrera profesional en Vocento, como directora de Comunicación, entre otras responsabilidades y, también, como periodista en elmundo.es, siendo reconocida como directora de comunicación más admirada de España, según el estudio PR SCOPE, en 2021 y 2019.

Además, Alli es presidenta de la Cámara de Comercio Hispano-Sueca y vocal de Compromiso de la junta directiva de Dircom (Asociación de Directivos de Comunicación). Asimismo, forma parte del Consejo Asesor del Máster en Reputación Corporativa de la Universidad de Navarra donde también es profesora invitada, trabajo que, además, ejerce en la Universidad Europea y en EAE Business School.

Con esta nueva incorporación, el consejo asesor de CEN queda finalmente compuesto por 11 personas, de las cuales 8 son profesionales externos del ámbito nacional y foral. Todos cuentan con una importante cualificación profesional, reconocidas trayectorias empresariales, visión estratégica y experiencia en gestión y organización, ha informado la CEN.

Su principal función consiste en prestar colaboración, compartir información y proveer asesoramiento desde "distintas perspectivas, profesiones y realidades" con la finalidad de profundizar en las necesidades de las empresas navarras y en las medidas más adecuadas para paliar la actual situación y posicionar mejor a la comunidad pensando en el futuro.

En el ámbito operativo, los integrantes del Consejo Asesor se reúnen de forma periódica para ir abordando las diferentes fases de la crisis y aportar planteamientos y propuestas. Siguiendo el criterio estipulado por CEN, los participantes de este Consejo no perciben ninguna retribución, del mismo modo, que el presidente de la organización y los

- Publicidad -

Últimas noticias

Somos califica de "escandalosa" la rebaja el IBI diferenciado que pagan los grandes rentistas
Redacción - 10 septiembre, 2021

La Diputación invierte 1,1 millones en la construcción de la variante de Zagra
Redacción - 10 septiembre, 2021

El Parrilla Slow ofrecerá 9 conciertos de grupos jóvenes en San Mateo, con aforo...
Redacción - 10 septiembre, 2021

El sector de la discapacidad urge al Govern a retomar la agenda de proyectos...
Redacción - 10 septiembre, 2021

La recuperación de Reino Unido se frena en julio por la caída de gasto...
Redacción - 10 septiembre, 2021

NOTICIASDE

Medio	NOTICIASDE	Fecha	10/09/2021
Soporte	Prensa Digital	País	España
U. únicos	120	V. Comunicación	481 EUR (569 USD)
Pág. vistas	360	V. Publicitario	168 EUR (198 USD)

CEAPI

https://epservices.eprensa.com/cgi-bin/view_digital_media.cgi?subclient_id=3158&comps_id=508756270

componentes de los distintos órganos que forman parte de la Confederación Empresarial Navarra.

CONSEJO ASESOR DE CEN

El Consejo Asesor está formado por 11 personas y es presidido por Juan Miguel Sucunza. Está compuesto por Alejandro Legarda, consejero de varias empresas y exdirector general de Construcciones y Auxiliar de Ferrocarriles (CAF); Nuria Vilanova, fundadora y presidenta de Atrevia y presidenta del Consejo Empresarial Alianza por Iberoamérica (CEAPI); Aladino Colín, abogado de profesión y exconsejero del Gobierno de Navarra; José María Zabala, empresario y presidente de Zabala Innovation Consulting; Enrique Goñi,*adjunto al presidente de Criteria Caixa; Arantza Ezpeleta, directora general de Tecnología e Innovación de ACCIONA; Luisa Alli, directora de Comunicación de IKEA en España; y José Antonio Sarría, expresidente de CEN. Por parte de la organización participan, además del presidente, María José Ballarín, empresaria, consejera delegada en Grupo Obras Especiales y vicepresidenta primera del comité ejecutivo de CEN y Carlos Fernández, secretario general de CEN.

TEMÁTICAS SALUD ECONOMÍA POLÍTICA LEGAL

Taboola Feed



Fabriqué en Suisse: La montre slow vous rappelle de cesser de courir après les minutes

slow-watches.com | Patrocinado



Ces panneaux solaires financés par la région si vous habitez en Hauts-de-…

Aides panneaux solaires | Patrocinado



Roubaix - ces voitures hybrides ne coûtent presque rien

Véhicule hybride pas cher | Liens de recherche | Patrocinado



www.bancanews.com

Medio	www.bancanews.com	Fecha	10/09/2021
Soporte	Prensa Digital	País	España
U. únicos	143	V. Comunicación	429 EUR (507 USD)
Pág. vistas		V. Publicitario	150 EUR (177 USD)

https://epservices.eprensa.com/cgi-bin/view_digital_media.cgi?subclient_id=3158&comps_id=508358995

Publicidad

Bancos

Ana Botín recibe el Premio Enrique V. Iglesias por su contribución al crecimiento de Iberoamérica

septiembre 9, 2021 11 0

Share



Ana Botín, presidenta ejecutiva de Grupo Santander y primera mujer distinguida con el Premio Enrique V. Iglesias al Desarrollo Empresarial Iberoamericano,

Ana Botín, presidenta ejecutiva de Grupo Santander y primera mujer distinguida con el Premio Enrique V. Iglesias al Desarrollo Empresarial Iberoamericano, ha recibido hoy de manos del Rey Felipe VI el galardón, que reconoce su contribución al desarrollo económico y social de Iberoamérica y al fortalecimiento de los lazos entre los países que la forman.

La presidenta de Banco Santander fue elegida por decisión unánime del jurado ganadora de la VII edición de un premio que promueve el Consejo Empresarial Alianza por Iberoamérica (CEAPI) en colaboración con importantes personalidades institucionales, económicas y empresariales de la región.

El acto de entrega del Premio Enrique V. Iglesias ha tenido lugar en el Palacio de La Zarzuela, en una ceremonia restringida en la que han estado presentes altos representantes institucionales y empresariales. Por parte del banco asistieron el ex vicepresidente de la entidad Rodrigo Echenique; el presidente no ejecutivo de Santander España, Luis Isasi, y el vicepresidente de Santander España y director general de la División de Comunicación, Marketing Corporativo y Estudios del grupo, Juan Manuel Cendoya Méndez de Vigo.



LATEST ARTICLE



Ana Botín recibe el Premio Enrique V. Iglesias por su contribución al crecimiento de...

Bancos septiembre 9, 2021



Marsh y Citi presentan una estructura de reducción de riesgos para la compra de...

Destacadas septiembre 9, 2021



BBVA adopta un modelo híbrido de vuelta a la oficina

Bancos septiembre 9, 2021

www.bancanews.com

Medio	www.bancanews.com	Fecha	10/09/2021
Soporte	Prensa Digital	País	España
U. únicos	143	V. Comunicación	429 EUR (507 USD)
Pág. vistas		V. Publicitario	150 EUR (177 USD)

https://epservices.eprensa.com/cgi-bin/view_digital_media.cgi?subclient_id=3158&comps_id=508358995

"Ana Botín ejemplifica los valores de este premio y del CEAPI. Creer y crear, creer en la región y desarrollar el Banco Santander creando nuevas oportunidades desde el mundo empresarial. Su espíritu de transformación liderando el Banco Santander y a su equipo hacia la digitalización e innovación, sostenibilidad y compromiso con el medioambiente, con los jóvenes y la sociedad para contribuir a un mundo mejor. Así como su liderazgo con su defensa de un nuevo contrato social", ha señalado la presidenta de CEAPI, Núria Vilanova.

La candidatura de Ana Botín fue propuesta por Ángel Gurría, ex secretario general de la OCDE, quien la presentó al jurado como "una excelente representante de los valores del emprendimiento, pero también de cooperación en el ámbito iberoamericano y de compromiso con el progreso social y económico de los países de la región". En su comunicado, el jurado de la VII edición del Premio, que concedió el galardón a la banquera por unanimidad, destacó la contribución de la ganadora "al crecimiento empresarial, la generación de empleo y el impulso de las relaciones entre los países de Iberoamérica, así como su liderazgo en la transformación de Grupo Santander y su compromiso social con la educación, con impacto positivo el desarrollo de la región".

Para el presidente de honor de CEAPI, Enrique V. Iglesias, "este VII premio es un merecido reconocimiento a una persona que se ha destacado por su brillante carrera en los campos económicos y financieros, dirigiendo uno de los principales bancos de España y del mundo y asumiendo un encomiable compromiso con el desarrollo económico y social de Iberoamérica".

La máxima ejecutiva de Banco Santander en su discurso de agradecimiento por el premio recibido, ha destacado el compromiso de Santander con América Latina, que perdura desde hace décadas: "Hoy Santander es la primera franquicia financiera en la región con más 80.000 empleados y 76 millones de clientes. El Grupo Santander confía en Latinoamérica y seguirá invirtiendo allí. Vamos a impulsar aún más la digitalización, la sostenibilidad ambiental y la inclusión financiera en la región". En su opinión, "Latinoamérica (el mundo) necesita un nuevo contrato social orientado a mitigar las desigualdades" y "a ello puede contribuir una mayor integración comercial en la región y que Europa se comprometa más con América Latina".

Cabe resaltar que el Premio Enrique V. Iglesias reconoce desde 2014 a figuras empresariales de la Comunidad Iberoamericana que destacan por su aportación relevante y extraordinaria al desarrollo de los países iberoamericanos y al fomento de los vínculos entre los países de la Comunidad mediante la actividad económica, las inversiones y la promoción del comercio, así como a la forja de una región más inclusiva y sostenible. El galardón es, asimismo, un reconocimiento a la figura de Enrique V, Iglesias, presidente de honor de CEAPI, y luchador incansable de la causa iberoamericana durante su dilatada trayectoria como presidente del BID primero y más tarde como primer secretario general iberoamericano.

Fuente:noticiasbancarias.com

Share

Artículo anterior

Marsh y Citi presentan una estructura de reducción de riesgos para la compra de vacunas

ARTÍCULO RELACIONADOS MÁS DEL AUTOR





Boletín CEN 7 días

Medio	Boletín CEN 7 días	Fecha	10/09/2021
Soporte	Prensa Digital	País	España
U. únicos	143	V. Comunicación	429 EUR (508 USD)
Pág. vistas		V. Publicitario	150 EUR (177 USD)

https://epservices.eprensa.com/cgi-bin/view_digital_media.cgi?subclient_id=3158&comps_id=508684240



Luisa Alli, directora de comunicación de IKEA en España, se incorpora al Consejo Asesor de CEN

Se trata de un órgano consultivo compuesto por profesionales de reconocidas trayectorias empresariales

Luisa Alli Turrillas, directora de comunicación de IKEA en España y miembro de su Comité de Dirección, se acaba de incorporar al Consejo Asesor de la *Confederación Empresarial Navarra* (CEN), órgano consultivo creado a finales de mayo de 2020 para afrontar la situación de crisis económica y social derivada de la pandemia del covid-19

Alli, licenciada en Periodismo por la Universidad de Navarra y Women Executive Program – Proyecto Promociona- por ESADE Business & Law School, cuenta con una amplia trayectoria en el mundo de la comunicación y la reputación. Ha desarrollado parte de su carrera profesional en Vocento, como directora de Comunicación, entre otras responsabilidades y, también, como periodista en elmundo.es, siendo reconocida como directora de comunicación más admirada de España, según el estudio PR SCOPE, en 2021 y 2019.

Además, Alli es presidenta de la Cámara de Comercio Hispano-Sueca y vocal de Compromiso de la junta directiva de Dircom (Asociación de Directivos de Comunicación). Asimismo, forma parte del Consejo Asesor del Máster en Reputación Corporativa de la Universidad de Navarra donde también es profesora invitada, trabajo que, además, ejerce en la Universidad Europea y en EAE Business School.

Con esta nueva incorporación, el consejo asesor de CEN queda finalmente compuesto por 11 personas, de las cuales 8 son profesionales externos del ámbito nacional y foral. Todos cuentan con una importante cualificación profesional, reconocidas trayectorias empresariales, visión estratégica y experiencia en gestión y organización. Su principal función consiste en prestar colaboración, compartir información y proveer asesoramiento desde "distintas perspectivas, profesiones y realidades" con la finalidad de profundizar en las necesidades de las empresas navarras y en las medidas más adecuadas para paliar la actual situación y posicionar mejor a la comunidad pensando en el futuro.

En el ámbito operativo, los integrantes del Consejo Asesor se reúnen de forma periódica para ir abordando las diferentes fases de la crisis y aportar planteamientos y propuestas. Siguiendo el criterio estipulado por CEN, los participantes de este Consejo no perciben ninguna retribución, del mismo modo, que el presidente de la organización y los componentes de los distintos órganos que forman parte de la *Confederación Empresarial Navarra*.

Consejo Asesor de CEN

Boletín CEN 7 días

Medio	Boletín CEN 7 días	Fecha	10/09/2021
Soporte	Prensa Digital	País	España
U. únicos	143	V. Comunicación	429 EUR (508 USD)
Pág. vistas		V. Publicitario	150 EUR (177 USD)

https://epservices.eprensa.com/cgi-bin/view_digital_media.cgi?subclient_id=3158&comps_id=508684240

El Consejo Asesor está formado por 11 personas y es presidido por Juan Miguel Sucunza. Está compuesto por Alejandro Legarda, consejero de varias empresas y exdirector general de Construcciones y Auxiliar de Ferrocarriles (CAF); Nuria Vilanova, fundadora y presidenta de Atrevia y presidenta del Consejo Empresarial Alianza por Iberoamérica (CEAPI); Aladino Colín, abogado de profesión y exconsejero del Gobierno de Navarra; José María Zabala, empresario y presidente de Zabala Innovation Consulting; Enrique Goñi, adjunto al presidente de Criteria Caixa; Arantza Ezpeleta, directora general de Tecnología e Innovación de ACCIONA; Luisa Alli, directora de Comunicación de IKEA en España; y José Antonio Sarría, expresidente de CEN. Por parte de la organización participan, además del presidente, María José Ballarín, empresaria, consejera delegada en Grupo Obras Especiales y vicepresidenta primera del comité ejecutivo de CEN y Carlos Fernández, Secretario General de CEN.

« Encuentro con la secretaria de estado de Digitalización e Inteligencia Artificial

Miembro de:

CEOE Empresas Españolas

CEPYMEnews

Conócenos
InfoCEN
Competitividad
Formación y Empleo
Prevención
Sostenibilidad
Servicios

A tu servicio
948 26 33 00

Contacta con nosotros
cen@cen.es

Nuestra ubicación
Calle Dr. Huarte, 3, 31003 Pamplona, Navarra

Usamos cookies para asegurar que te damos la mejor experiencia en nuestra web. Si continúas usando este sitio, asumiremos que estás de acuerdo con ello.

Aceptar Política de privacidad

Gente

Medio	Gente Digital	Fecha	10/09/2021
Soporte	Prensa Digital	País	España
U. únicos	225	V. Comunicación	510 EUR (603 USD)
Pág. vistas	817	V. Publicitario	178 EUR (210 USD)

CEAPI

https://epservices.eprensa.com/cgi-bin/view_digital_media.cgi?subclient_id=3158&comps_id=508682200



Luisa Alli, directora de comunicación de IKEA en España, se incorpora al Consejo Asesor de CEN

Se trata de un órgano consultivo compuesto por profesionales de reconocidas trayectorias empresariales

10/9/2021 - 13:38

Se trata de un órgano consultivo compuesto por profesionales de reconocidas trayectorias empresariales

PAMPLONA, 10 (EUROPA PRESS)

Luisa Alli Turrillas, directora de comunicación de IKEA en España y miembro de su Comité de Dirección, se acaba de incorporar al Consejo Asesor de la Confederación Empresarial Navarra (CEN), órgano consultivo creado a finales de mayo de 2020 para afrontar la situación de crisis económica y social derivada de la pandemia del covid-19.

Alli, licenciada en Periodismo por la Universidad de Navarra y Women Executive Program - Proyecto Promociona- por ESADE Business & Law School, cuenta con una amplia trayectoria en el mundo de la comunicación. Ha desarrollado parte de su carrera profesional en Vocento, como directora de Comunicación, entre otras responsabilidades y, también, como periodista en elmundo.es, siendo reconocida como directora de comunicación más admirada de España, según el estudio PR SCOPE, en 2021 y 2019.

Además, Alli es presidenta de la Cámara de Comercio Hispano-Sueca y vocal de Compromiso de la junta directiva de Dircom (Asociación de Directivos de Comunicación). Asimismo, forma parte del Consejo Asesor del Máster en Reputación Corporativa de la Universidad de Navarra donde también es profesora invitada, trabajo que, además, ejerce en la Universidad Europea y en EAE Business School.

Con esta nueva incorporación, el consejo asesor de CEN queda finalmente compuesto por 11 personas, de las cuales 8 son profesionales externos del ámbito nacional y foral. Todos cuentan con una importante cualificación profesional, reconocidas trayectorias empresariales, visión estratégica y experiencia en gestión y organización, ha informado la CEN.

Su principal función consiste en prestar colaboración, compartir información y proveer asesoramiento desde "distintas perspectivas, profesiones y realidades" con la finalidad de profundizar en las necesidades de las empresas navarras y en las medidas más adecuadas para paliar la actual situación y posicionar mejor a la comunidad pensando en el futuro.

En el ámbito operativo, los integrantes del Consejo Asesor se reúnen de forma periódica para ir abordando las diferentes fases de la crisis y aportar planteamientos y propuestas. Siguiendo el criterio estipulado por CEN, los participantes de este Consejo no perciben ninguna retribución, del mismo modo, que el presidente de la organización y los componentes de los distintos órganos que forman parte de la Confederación Empresarial Navarra.

CONSEJO ASESOR DE CEN

El Consejo Asesor está formado por 11 personas y es presidido por Juan Miguel Sucunza. Está compuesto por Alejandro Legarda, consejero de varias empresas y exdirector general de Construcciones y Auxiliar de Ferrocarriles (CAF); Nuria Vilanova, fundadora y presidenta de Atrevia y presidenta del Consejo Empresarial Alianza por Iberoamérica (CEAPI); Aladino Colín, abogado de profesión y exconsejero del Gobierno de Navarra; José María Zabala, empresario y presidente de Zabala Innovation Consulting; Enrique Goñi,*adjunto al presidente de Criteria Caixa; Arantza Ezpeleta, directora general de Tecnología e Innovación de ACCIONA; Luisa Alli, directora de Comunicación de IKEA en España; y José Antonio Sarría, expresidente de CEN. Por parte de la organización participan, además del presidente, María José Ballarín, empresaria, consejera delegada en Grupo Obras Especiales y vicepresidenta primera del comité ejecutivo de CEN y Carlos Fernández, secretario general de CEN.

ELIGE TU CIUDAD

A Coruña | Albacete | Algeciras | **Alicante** | Almería | **Ávila** | **Avilés** | **Badajoz** | **Barcelona** | **Bilbao** | **Burgos** | Cáceres | Cádiz | Cartagena | Castellón | Ceuta | Ciudad Real | Córdoba | Cuenca | **Gijón** | Girona | Granada | Guadalajara | Huelva | Huesca | Ibiza | Jaén | Las Palmas de Gran Canaria | **León** | Lleida | **Logroño** | Lugo | **Madrid** | **Málaga** | Melilla | Mérida | **Murcia** | Ourense | **Oviedo** | **Palencia** | Palma de Mallorca | **Pamplona** | Pontevedra | Salamanca | San Sebastián | **Santander** | Santiago de Compostela | **Segovia** | **Sevilla** | Soria | Tarragona | Tenerife | Teruel | **Toledo** | **Valencia** | **Valladolid** | **Vigo** | **Vitoria** | Zamora | **Zaragoza** |

Gente Digital en Facebook

Medio	merca2.es	Fecha	08/09/2021
Soporte	Prensa Digital	País	España
U. únicos	44 608	V. Comunicación	4 242 EUR (5,037 USD)
Pág. vistas	166 741	V. Publicitario	1482 EUR (1759 USD)

https://www.merca2.es/?p=735339

Ana Botín, presidenta ejecutiva de Grupo Santander y primera mujer distinguida con el Premio Enrique V. Iglesias al Desarrollo Empresarial Iberoamericano, recibió de manos del Rey Felipe VI el galardón. Este premio reconoce su contribución al desarrollo económico y social de Iberoamérica y al fortalecimiento de los lazos entre los países que la forman.

Botín fue elegida por decisión unánime del jurado ganadora de la VII edición de un premio que promueve el Consejo Empresarial Alianza por Iberoamérica (CEAPI) en colaboración con importantes personalidades institucionales, económicas y empresariales de la región.

ACTO EN ZARZUELA

El acto de entrega del Premio Enrique V. Iglesias ha tenido lugar en el Palacio de La Zarzuela, en una ceremonia restringida en la que han estado presentes altos representantes institucionales y empresariales, entre ellos estuvo el ministro de Asuntos Exteriores, UE y Cooperación, José Manuel Albares

También estuvieron la secretaría de Estado de Comercio, Xiana Méndez; la secretaria general iberoamericana, Rebeca Grynspan; el presidente de Cámara de España, Josep Lluís Bonet i Ferrer; su homólogo en la CEOE, Antonio Garamendi. Asimismo, acudieron el presidente de Vocento, Ignacio Ybarra; el presidente de CEN, Juan Miguel Sucunz, y el presidente de honor de El País, Juan Luis Cebrián. También estuvieron presentes el secretario general de la OIJ, Max Trejo, y la presidenta y el presidente de honor de CEAPI, Núria Vilanova y Enrique V. Iglesias. Por parte del banco asistieron el ex vicepresidente de la entidad Rodrigo Echenique; el presidente no ejecutivo de Santander España, Luis Isasi, y el vicepresidente de Santander España y director general de la División de Comunicación, Marketing Corporativo y Estudios del grupo, Juan Manuel Cendoya Méndez de Vigo.

FIGURAS EMPRESARIALES

El Premio Enrique V. Iglesias reconoce desde 2014 a figuras empresariales de la Comunidad Iberoamericana que destacan por su aportación relevante y extraordinaria al desarrollo de los países iberoamericanos y al fomento de los vínculos entre los países de la Comunidad mediante la actividad económica, las inversiones y la promoción del comercio, así como a la forja de una región más inclusiva y sostenible. El galardón es, asimismo, un reconocimiento a la figura de Enrique V, Iglesias, presidente de honor de CEAPI, y luchador incansable de la causa iberoamericana durante su dilatada trayectoria como presidente del BID primero y más tarde como primer secretario general iberoamericano.

ARANGO Y MOTTA

El empresario mexicano Valentín Diez Morodo fue el primero en recibir esta distinción, seguido por personajes como el banquero, constructor y filántropo, Luis Carlos Sarmiento; el empresario peruano José Graña; el fundador del grupo VIPS, Plácido Arango; el presidente de Pan-America Energy Group, Alejandro Bulgheroni y el expresidente de CAF, Enrique García; y el presidente de Copa Holdings, Stanley Motta.

Noticia anterior
Superar la ansiedad provocada por el COVID-19 con la ayuda de la psicóloga Mabel Laguna

Noticia siguiente
La importancia de acudir a cursos de seguridad informática como los de Academia QuantiKa14

Los más vistos

- Los inversores respaldan con una alta demanda los bonos verdes de España
- Mapfre necesita una fusión para desbancar a Vidacaixa
- Singular Bank pone en la cuerda floja a los banqueros de UBS España

EL IMPARCIAL

Medio	EL IMPARCIAL	Fecha	08/09/2021
Soporte	Prensa Digital	País	España
U. únicos	13 227	V. Comunicación	2 048 EUR (2,431 USD)
Pág. vistas	40 493	V. Publicitario	728 EUR (864 USD)

CEAPI

https://epservices.eprensa.com/cgi-bin/view_digital_media.cgi?subclient_id=3158&comps_id=506983995

BANCO SANTANDER

El Rey entrega a Ana Botín el Premio Enrique V. Iglesias por su contribución al crecimiento de Latinoamérica



El Rey Felipe VI y la presidenta de Grupo Santander, Ana Botín (Foto: Grupo Santander)

EL IMPARCIAL

Martes 07 de septiembre de 2021, 16:18h

La presidenta de Grupo Santander, elegida por unanimidad por su contribución al crecimiento empresarial, creación de empleo y acercamiento entre países.

La presidenta ejecutiva de **Grupo Santander** y primera mujer distinguida con el Premio Enrique V. Iglesias al Desarrollo Empresarial Iberoamericano, **Ana Botín**, ha recibido este martes de manos del **Rey Felipe VI** el galardón, que reconoce su contribución al desarrollo económico y social de Iberoamérica y al fortalecimiento de los lazos entre los países que la forman. Botín fue elegida por decisión unánime del jurado ganadora de la VII edición de un premio que promueve el **Consejo Empresarial Alianza por Iberoamérica** (**CEAPI**) en colaboración con importantes personalidades institucionales, económicas y empresariales de la región.

El acto de entrega del Premio Enrique V. Iglesias ha tenido lugar en el Palacio de La Zarzuela, en una ceremonia restringida en la que han estado presentes altos representantes institucionales y empresariales, entre ellos el ministro de Asuntos Exteriores, UE y Cooperación, José Manuel Albares; la secretaría de Estado de Comercio, Xiana Méndez; la secretaria general iberoamericana, Rebeca Grynspan; el presidente de Cámara de España, Josep Lluís Bonet i Ferrer; el presidente de CEOE, Antonio Garamendi; el presidente de Vocento, Ignacio Ybarra; el presidente de CEN, Juan Miguel Sucunza; y el presidente de honor de El País, Juan Luis Cebrián. También estuvieron presentes el secretario general de la OIJ, Max Trejo, y la presidenta y el presidente de honor de CEAPI, Núria Vilanova y Enrique V. Iglesias. Por parte del banco asistieron el ex vicepresidente de la entidad Rodrigo Echenique; el presidente no ejecutivo de Santander España, Luis Isasi, y el vicepresidente de Santander España y director general de la División de Comunicación, Marketing Corporativo y Estudios del grupo,



LAS RAZONES DE PABLO CASADO

Luis María Anson
Presidente de EL IMPARCIAL

ÚLTIMAS NOTICIAS

- Fórmula Uno. La proeza de Carlos Sainz: accidente muy duro, cambiarse y a correr
- La Comisión Europea insta a PSOE y PP a hacer una "reforma real" del CGPJ
- Estabilizados los incendios de Ribas de Sil tras arrasar casi 1.600 hectáreas
- Salud Pública aprueba una tercera dosis a pacientes en "situación de grave inmunosupresión"
- Clasificatorio Eurocopa Sub-21. España da otro paso ante Lituania | 0-2

EDITORIALES

- *A Sánchez le falla hasta el diálogo social*
- *Los cuentos chinos de Pedro Sánchez*

VÍDEOS


El espectacular trailer del documental sobre la Rafa Nadal Academy by Movistar


Cientos de mujeres se manifiestan contra los talibanes en Kabul al grito de "libertad"


Escándalo en Brasil: el Gobierno se quiso llevar a cuatro argentinos en pleno partido

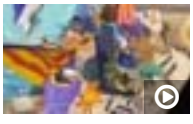
Un hombre ebrio destroza dos escenas y varios ninots de una falla de Valencia

EL IMPARCIAL

Medio	EL IMPARCIAL	Fecha	08/09/2021
Soporte	Prensa Digital	País	España
U. únicos	13 227	V. Comunicación	2 048 EUR (2,431 USD)
Pág. vistas	40 493	V. Publicitario	728 EUR (864 USD)

CEAPI

https://epservices.eprensa.com/cgi-bin/view_digital_media.cgi?subclient_id=3158&comps_id=506983995

Juan Manuel Cendoya Méndez de Vigo.

El Premio Enrique V. Iglesias reconoce desde 2014 a figuras empresariales de la Comunidad Iberoamericana que destacan por su aportación relevante y extraordinaria al desarrollo de los países iberoamericanos y al fomento de los vínculos entre los países de la Comunidad mediante la actividad económica, las inversiones y la promoción del comercio, así como a la forja de una región más inclusiva y sostenible. El galardón es, asimismo, un reconocimiento a la figura de Enrique V, Iglesias, presidente de honor de CEAPI, y luchador incansable de la causa iberoamericana durante su dilatada trayectoria como presidente del BID primero y más tarde como primer secretario general iberoamericano.

El empresario mexicano Valentín Diez Morodo fue el primero en recibir esta distinción, seguido por personajes como el banquero, constructor y filántropo, Luis Carlos Sarmiento; el empresario peruano José Graña; el fundador del grupo VIPS, Plácido Arango; el presidente de Pan-America Energy Group, Alejandro Bulgheroni y l expresidente de CAF, Enrique García; y el presidente de Copa Holdings, Stanley Motta.



“Esta nueva edición del Premio Enrique V. Iglesias simboliza, más que nunca, la unidad y el compromiso que han demostrado los empresarios iberoamericanos para ayudar a reconstruir la región tras el terrible impacto económico y social del Covid. Y nos ofrece la oportunidad de reconocer, en la figura de una destacada representante del sector privado, ese esfuerzo por forjar una nueva Iberoamérica más sostenible y justa”, ha señalado la presidenta de CEAPI, Núria Vilanova.

“Ana Botín ejemplifica los valores de este premio y del CEAPI. Creer y crear, creer en la región y desarrollar el Banco Santander creando nuevas oportunidades desde el mundo empresarial. Su espíritu de transformación liderando el Banco Santander y a su equipo hacia la digitalización e innovación, sostenibilidad y compromiso con el medioambiente, con los jóvenes y la sociedad para contribuir a un mundo mejor. Así como su liderazgo con su defensa de un nuevo contrato social”, en opinión de Vilanova. Botín ha impulsado en la Fundación Banco Santander una firme vocación cultural, humanística y científica, además de una labor muy especial en el campo de la sostenibilidad y la recuperación del patrimonio natural, con programas que ayudan a sensibilizar al ciudadano de la necesidad de una sociedad más justa, equitativa y sostenible.

La candidatura de Ana Botín fue propuesta por Ángel Gurría, ex secretario general de la OCDE, quien la presentó al jurado como “una excelente representante de los valores del emprendimiento, pero también de cooperación en el ámbito iberoamericano y de compromiso con el progreso social y económico de los países de la región”. En su comunicado, el jurado de la VII edición del Premio, que concedió el galardón a la banquera por unanimidad, destacó la contribución de la ganadora” al crecimiento empresarial, la generación de empleo y el impulso de las relaciones entre los países de Iberoamérica, así como su liderazgo en la transformación de Grupo Santander y su compromiso social con la educación, con impacto positivo el desarrollo de la región”.

Para el presidente de honor de CEAPI, Enrique V. Iglesias, “este VII premio es un merecido reconocimiento a una persona que se ha destacado por su brillante carrera en los campos económicos y financieros, dirigiendo uno

EL IMPARCIAL

Medio	EL IMPARCIAL	Fecha	08/09/2021
Soporte	Prensa Digital	País	España
U. únicos	13 227	V. Comunicación	2 048 EUR (2,431 USD)
Pág. vistas	40 493	V. Publicitario	728 EUR (864 USD)

CEAPI

https://epservices.eprensa.com/cgi-bin/view_digital_media.cgi?subclient_id=3158&comps_id=506983995

de los principales bancos de España y del mundo y asumiendo un encomiable compromiso con el desarrollo económico y social de Iberoamérica".

Ana Botín, en su discurso de agradecimiento por el premio recibido, ha destacado el compromiso de Santander con América Latina, que perdura desde hace décadas: "Hoy Santander es la primera franquicia financiera en la región con más 80.000 empleados y 76 millones de clientes. El Grupo Santander confía en Latinoamérica y seguirá invirtiendo allí. Vamos a impulsar aún más la digitalización, la sostenibilidad ambiental y la inclusión financiera en la región". En su opinión, "Latinoamérica (el mundo) necesita un nuevo contrato social orientado a mitigar las desigualdades" y "a ello puede contribuir una mayor integración comercial en la región y que Europa se comprometa más con América Latina".

El jurado

El jurado la VII edición del Premio Enrique V. Iglesias estuvo conformado por el propio Enrique V. Iglesias presidente del premio; Núria Vilanova, presidenta de CEAPI y secretaria del premio; María José Álvarez, presidenta de Eulen; Josep Lluis Bonet, presidente de Cámara de España; Josep Borrell, Alto representante de la UE para Asuntos Exteriores y Política de Seguridad; Ana Botella, presidenta de la Fundación Integra; Luis Carranza, ex presidente de CAF; Juan Luis Cebrián, presidente de honor de El País; Antonio Fernández-Galiano, ex presidente de Unidad Editorial; Antonio Garamendi, presidente de la CEOE; Arancha González Laya, ex ministra de Exteriores; Rebeca Grynspan, secretaria general Iberoamericana; José Ángel Gurría, ex secretario general de la OCDE; Jose Luis Martínez Almeida, alcalde de Madrid; Xiana Méndez, secretaria de Estado de Comercio; Josep Piqué, presidente de Fundación Iberoamericana Empresarial; Gina Magnolia Riaño, secretaria general de OISS; Max Trejo, secretario general OIJ e Ignacio Ybarra, presidente de Vocento.

También integraron el tribunal algunos de los premiados en ediciones anteriores como Alejandro Bulgheroni, presidente Pan American Energy Group; Luis Carlos Sarmiento, banquero, constructor y filántropo; Valentín Díez Morodo, presidente de COMCE y Stanley Motta, presidente de COPA Holdings.

grupo santander | ana patricia botín | Premio Enrique V. Iglesias

¿Te ha parecido interesante esta noticia? Si (0) No(0)

0 comentarios

Te puede interesar



8 Easy Exotic Meals Anyone Can Make
herbeauty



Bet You Didn't Need Another Reason To Stay Coupled Up This Season
herbeauty



6 Strong Female TV Characters Who Deserve To Have A Spinoff
herbeauty







Medio	MSN España	Fecha	08/09/2021
Soporte	Prensa Digital	País	España
U. únicos	95 035	V. Comunicación	6 340 EUR (7,529 USD)
Pág. vistas	475 179	V. Publicitario	2215 EUR (2630 USD)

https://epservices.eprensa.com/cgi-bin/view_digital_media.cgi?subclient_id=3158&comps_id=507058533

Este sitio utiliza cookies para análisis y para mostrar contenido y anuncios personalizados. Al continuar navegando por este sitio, aceptas este uso. Más información

Botín reclama para Latinoamérica "un nuevo contrato social orientado a mitigar las desigualdades"

Cinco Días | Hace 15 horas | CINCO DÍAS



El rey Felipe VI ha entregado este martes a la presidenta del Banco Santander, Ana Botín, el VII Premio Enrique Iglesias al Desarrollo del Espacio Empresarial Iberoamericano por su contribución al progreso económico y social de los países de esta región.

El acto ha tenido lugar en el Palacio de la Zarzuela con la presencia del ministro de Asuntos Exteriores, José Manuel Albares, de la secretaria general iberoamericana, Rebeca Grynspan, y de su antecesor en el cargo, Enrique Iglesias, quien da nombre al galardón.



Botín es la primera mujer que logra el premio, cuya primera edición recayó en el empresario mexicano Valentín Díez Morodo.

También forman parte del palmarés el argentino Alejandro Bulgheroni; el boliviano Enrique García; el colombiano Luis Carlos Sarmiento; el hispano-mexicano Plácido Arango, y el panameño Stanley Motta.

En su discurso, Botín se ha comprometido a que el Santander siga invirtiendo en Latinoamérica, donde cuenta con más de 80.000 empleados y 76 millones de clientes.

"Vamos a impulsar aún más la digitalización, la sostenibilidad ambiental y la inclusión financiera en la región", ha afirmado la bancaria, según un comunicado de Ceapi.

A su juicio, la comunidad iberoamericana "necesita un nuevo contrato social orientado a mitigar las desigualdades" y ha considerado que a esta meta puede contribuir "una mayor integración comercial en la región y que Europa se comprometa más con América Latina".

A la presidenta del Banco Santander le propuso como candidata a la distinción el exsecretario general de la OCDE Ángel Gurría.

El premio Enrique Iglesias, de carácter honorífico, está organizado por el Consejo Empresarial Alianza por Iberoamérica (Ceapi), al que pertenecen alrededor de 160 presidentes de las principales compañías iberoamericanas.

Ceapi instituyó en 2014 este reconocimiento como homenaje a Iglesias, quien fue presidente del Banco Interamericano de Desarrollo (1988-2005) y primer secretario general iberoamericano (2005-2014), además de ministro de Exteriores de Uruguay.

Su objetivo es reconocer la aportación de personalidades del ámbito económico al desarrollo empresarial y al bienestar social de los países iberoamericanos.

En la ceremonia han estado la presidenta de Ceapi, Núria Vilanova; el de la CEOE, Antonio Garamendi; la secretaría de Estado de Comercio, Xiana Méndez, y diversos directivos y miembros del consejo empresarial iberoamericano.

Ir a MSN Inicio

MÁS DE CINCO DÍAS

Cantabria ECONÓMICA

Medio	Cantabria Económica	Fecha	08/09/2021
Soporte	Prensa Digital	País	España
U. únicos	436	V. Comunicación	558 EUR (659 USD)
Pág. vistas	2179	V. Publicitario	195 EUR (230 USD)

CEAPI

https://epservices.eprensa.com/cgi-bin/view_digital_media.cgi?subclient_id=3158&comps_id=507159498

Ana Botín recibe el premio Enrique V. Iglesias por su contribución al crecimiento de Latinoamérica

7 de septiembre, 2021 0 2 minutos leyendo



Rey Felipe.- Ana Botín recibe el premio Enrique V. Iglesias por su contribución al crecimiento de Latinoamérica. El Rey Felipe VI ha entregado a Ana Botín el premio V. Iglesias al Desarrollo Empresarial Iberoamericano como reconocimiento a su contribución al desarrollo económico y social de Iberoamérica y al fortalecimiento de los lazos entre los países que la forman. SOCIEDAD EUROPA ESPAÑA LATINOAMÉRICA ECONOMIA DESDE ESPAÑA SANTANDER

El Rey Felipe VI ha entregado a Ana Botín el premio V. Iglesias al Desarrollo Empresarial Iberoamericano como reconocimiento a su contribución al desarrollo económico y social de Iberoamérica y al fortalecimiento de los lazos entre los países que la forman.

La presidenta del Grupo Santander ha sido elegida, por decisión unánime del jurado, ganadora de un premio que promueve el Consejo Empresarial Alianza por Iberoamérica (Ceapi) en colaboración con diferentes personalidades institucionales, económicas y empresariales de la región.

En su discurso de agradecimiento por el premio, Ana Botín ha destacado el compromiso de Santander con América Latina, que perdura desde hace décadas.

«Hoy Santander es la primera franquicia financiera en la región con más 80.000 empleados y 76 millones de clientes. El Grupo Santander confía en Latinoamérica y seguirá invirtiendo allí. Vamos a impulsar aún más la digitalización, la sostenibilidad ambiental y la inclusión financiera en la región», ha resaltado.

Síguenos

Popular Reciente Comentarios


El armador del crucero que está en Astander traerá hasta 400 trabajadores para concluirlo
17 de agosto, 2021


Ecotierruca: Comida sostenible, saludable y tradicional para llevar
5 de septiembre, 2021


Cavada compra la fábrica de hélices de Wartsila para ampliar su actividad a la eólica marina
16 de agosto, 2021


A Vitrinor se le queda pequeña la fábrica
19 de agosto, 2021


El rearme de la planta cántabra de Nissan le lleva a fabricar para más marcas
11 de agosto, 2021

Últimas noticias


Suca Baldor, psicóloga: 'Las empresas deben cuidar la salud mental de sus empleados'
5 de septiembre, 2021


Ecotierruca: Comida sostenible, saludable y tradicional para llevar
5 de septiembre, 2021


Saja-Nansa, los pueblos más antiguos de la región
28 de agosto, 2021


Se acabaron los héroes
24 de agosto, 2021

Cantabria Económica

Medio	Cantabria Económica	Fecha	08/09/2021
Soporte	Prensa Digital	País	España
U. únicos	436	V. Comunicación	558 EUR (659 USD)
Pág. vistas	2179	V. Publicitario	195 EUR (230 USD)

https://epservices.eprensa.com/cgi-bin/view_digital_media.cgi?subclient_id=3158&comps_id=507159498

Asimismo, la presidenta del banco ha indicado que Latinoamérica necesita «un nuevo contrato social orientado a mitigar las desigualdades», un objetivo al que puede contriibuir «una mayor integración comercial en la región y que Europa se comprometa más con América Latina».

El acto de entrega del Premio Enrique V. Iglesias ha tenido lugar en el Palacio de La Zarzuela, en una ceremonia en la que han estado presentes, entre otros, el ministro de Asuntos Exteriores, UE y Cooperación, José Manuel Albares; la secretaria de Estado de Comercio, Xiana Méndez; la presidenta y el presidente de honor de Ceapi, Núria Vilanova y Enrique V. Iglesias; la secretaria general iberoamericana, Rebeca Grynspan; el presidente de Cámara de España, Josep Lluís Bonet; y el presidente de CEOE, Antonio Garamendi.

Por parte del Banco Santander han asistido el exvicepresidente de la entidad Rodrigo Echenique; el presidente no ejecutivo de Santander España, Luis Isasi, y el vicepresidente de Santander España y director general de la División de Comunicación, Marketing Corporativo y Estudios de Santander, Juan Manuel Cendoya Méndez de Vigo.

El Premio Enrique V. Iglesias reconoce desde 2014 a figuras empresariales de la comunidad iberoamericana que destacan por su aportación relevante al desarrollo de los países iberoamericanos y al fomento de los vínculos entre los países de la comunidad mediante la actividad económica, las inversiones y la promoción del comercio.

«Esta nueva edición del Premio Enrique V. Iglesias simboliza, más que nunca, la unidad y el compromiso que han demostrado los empresarios iberoamericanos para ayudar a reconstruir la región tras el terrible impacto económico y social del Covid. Y nos ofrece la oportunidad de reconocer, en la figura de una destacada representante del sector privado, ese esfuerzo por forjar una nueva Iberoamérica más sostenible y justa», ha señalado la presidenta de Ceapi, Núria Vilanova.

Con respecto a Ana Botín, la presidenta de Ceapi ha subrayado que la ejecutiva «ejemplifica los valores de este premio y de Ceapi».

«Creer y crear, creer en la región y desarrollar el Banco Santander creando nuevas oportunidades desde el mundo empresarial. Su espíritu de transformación liderando el Banco Santander y a su equipo hacia la digitalización e innovación, sostenibilidad y compromiso con el medio ambiente, con los jóvenes y la sociedad para contribuir a un mundo mejor», ha apostillado.

La candidatura de Ana Botín fue propuesta por Ángel Gurría, exsecretario general de la OCDE, quien la presentó al jurado como «una excelente representante de los valores del emprendimiento, pero también de cooperación en el ámbito iberoamericano y de compromiso con el progreso social y económico de los países de la región».

Suscríbete a Cantabria Económica

Etiquetas Ana Botín Banco Santander Noticias Premios

Compartir

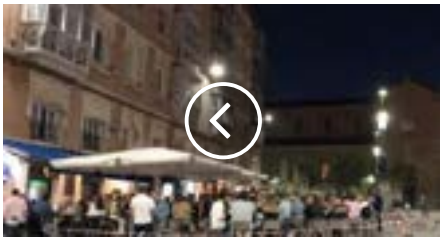

Cantabria deja de tener municipios en nivel 3 y tiene 24 en el 2, entre ellos Santander



Veritran y η!Transformers se unen para lanzar una nueva solución hipotecaria de autoservicio digital

NOTICIAS BANCARIAS

Medio	Noticias Bancarias	Fecha	08/09/2021
Soporte	Prensa Digital	País	España
U. únicos	185	V. Comunicación	501 EUR (594 USD)
Pág. vistas	595	V. Publicitario	175 EUR (207 USD)

CEAPI

https://epservices.eprensa.com/cgi-bin/view_digital_media.cgi?subclient_id=3158&comps_id=506950849

Ana Botín recibe el Premio Enrique V. Iglesias por su contribución al crecimiento de Iberoamérica

BANCOS 7 septiembre, 2021 | **Updated:** 2 segundos ago

Escrito por **Editor**

Share Facebook Twitter Pinterest WhatsApp



Ana Botín, presidenta ejecutiva de Grupo Santander y primera mujer distinguida con el Premio Enrique V. Iglesias al Desarrollo Empresarial Iberoamericano, ha recibido hoy de manos del Rey Felipe VI el galardón, que reconoce su contribución al desarrollo económico y social de Iberoamérica y al fortalecimiento de los lazos entre los países que la forman.

La presidenta de Banco Santander fue elegida por decisión unánime del jurado ganadora de la VII edición de un premio que promueve el Consejo Empresarial Alianza por Iberoamérica (CEAPI) en colaboración con importantes personalidades institucionales, económicas y empresariales de la región.

El acto de entrega del Premio Enrique V. Iglesias ha tenido lugar en el Palacio de La Zarzuela, en una ceremonia restringida en la que han estado presentes altos representantes institucionales y empresariales. Por parte del banco asistieron el ex vicepresidente de la entidad Rodrigo Echenique; el presidente no ejecutivo de Santander España, Luis Isasi, y el vicepresidente de Santander España y director general de la División de Comunicación, Marketing Corporativo y Estudios del grupo, Juan Manuel Cendoya Méndez de Vigo.

ÚLTIMAS NOTICIAS



BANCOS

Ana Botín recibe el Premio Enrique V. Iglesias por su contribución al crecimiento de Iberoamérica

Editor - 7 septiembre, 2021



ECONOMÍA Y FINANZAS

Los concursos de acreedores bajan un 14% en agosto

7 septiembre, 2021



BANCOS

BBVA inaugura dos centros de trading en Nueva York y en Hong Kong

7 septiembre, 2021

NOTICIAS BANCARIAS

Medio	Noticias Bancarias	Fecha	08/09/2021
Soporte	Prensa Digital	País	España
U. únicos	185	V. Comunicación	501 EUR (594 USD)
Pág. vistas	595	V. Publicitario	175 EUR (207 USD)

CEAPI

https://epservices.eprensa.com/cgi-bin/view_digital_media.cgi?subclient_id=3158&comps_id=506950849

"Ana Botín ejemplifica los valores de este premio y del CEAPI. Creer y crear, creer en la región y desarrollar el Banco Santander creando nuevas oportunidades desde el mundo empresarial. Su espíritu de transformación liderando el Banco Santander y a su equipo hacia la digitalización e innovación, sostenibilidad y compromiso con el medioambiente, con los jóvenes y la sociedad para contribuir a un mundo mejor. Así como su liderazgo con su defensa de un nuevo contrato social", ha señalado la presidenta de CEAPI, Núria Vilanova.

La candidatura de Ana Botín fue propuesta por Ángel Gurría, ex secretario general de la OCDE, quien la presentó al jurado como "una excelente representante de los valores del emprendimiento, pero también de cooperación en el ámbito iberoamericano y de compromiso con el progreso social y económico de los países de la región". En su comunicado, el jurado de la VII edición del Premio, que concedió el galardón a la banquera por unanimidad, destacó la contribución de la ganadora "al crecimiento empresarial, la generación de empleo y el impulso de las relaciones entre los países de Iberoamérica, así como su liderazgo en la transformación de Grupo Santander y su compromiso social con la educación, con impacto positivo el desarrollo de la región".

Para el presidente de honor de CEAPI, Enrique V. Iglesias, "este VII premio es un merecido reconocimiento a una persona que se ha destacado por su brillante carrera en los campos económicos y financieros, dirigiendo uno de los principales bancos de España y del mundo y asumiendo un encomiable compromiso con el desarrollo económico y social de Iberoamérica".

La máxima ejecutiva de Banco Santander en su discurso de agradecimiento por el premio recibido, ha destacado el compromiso de Santander con América Latina, que perdura desde hace décadas: "Hoy Santander es la primera franquicia financiera en la región con más 80.000 empleados y 76 millones de clientes. El Grupo Santander confía en Latinoamérica y seguirá invirtiendo allí. Vamos a impulsar aún más la digitalización, la sostenibilidad ambiental y la inclusión financiera en la región". En su opinión, "Latinoamérica (el mundo) necesita un nuevo contrato social orientado a mitigar las desigualdades" y "a ello puede contribuir una mayor integración comercial en la región y que Europa se comprometa más con América Latina".

Cabe resaltar que el Premio Enrique V. Iglesias reconoce desde 2014 a figuras empresariales de la Comunidad Iberoamericana que destacan por su aportación relevante y extraordinaria al desarrollo de los países iberoamericanos y al fomento de los vínculos entre los países de la Comunidad mediante la actividad económica, las inversiones y la promoción del comercio, así como a la forja de una región más inclusiva y sostenible. El galardón es, asimismo, un reconocimiento a la figura de Enrique V, Iglesias, presidente de honor de CEAPI, y luchador incansable de la causa iberoamericana durante su dilatada trayectoria como presidente del BID primero y más tarde como primer secretario general iberoamericano.

TAGS ana botin | Banco Santander | CEAPI | Consejo Empresarial Alianza por Iberoamérica | Premio Enrique V. Iglesias

Editor

Share | Facebook | Twitter | Pinterest | WhatsApp



ECONOMÍA Y FINANZAS

El salario medio en España sube un 3% interanual

7 septiembre, 2021

CONTENIDO RELACIONADO



BANCOS



BANCOS



BANCOS



BANCOS

CapitalMadrid
Diario de información empresarial y financiera fundado en 2004

Medio	Capital Madrid	Fecha	08/09/2021
Soporte	Prensa Digital	País	España
U. únicos	145	V. Comunicación	489 EUR (581 USD)
Pág. vistas	535	V. Publicitario	171 EUR (203 USD)

CEAPI

https://epservices.eprensa.com/cgi-bin/view_digital_media.cgi?subclient_id=3158&comps_id=506996247

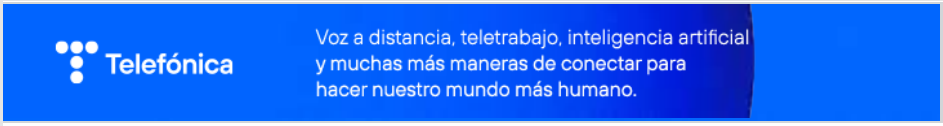



Imprimir

Ana Botín recibe el premio Enrique V. Iglesias por su contribución al crecimiento de Latinoamérica

8 septiembre 2021 / 06:58

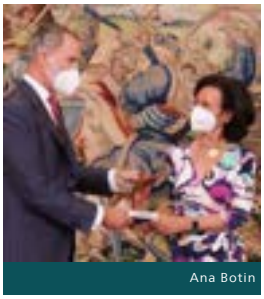
Ana Botin

El Rey Felipe VI ha entregado a Ana Botín el premio V. Iglesias al Desarrollo Empresarial Iberoamericano como reconocimiento a su contribución al desarrollo económico y social de Iberoamérica y al fortalecimiento de los lazos entre los países que la forman.

La presidenta del Grupo Santander ha sido elegida, por decisión unánime del jurado, ganadora de un premio que promueve el Consejo Empresarial Alianza por Iberoamérica (Ceapi) en colaboración con diferentes personalidades institucionales, económicas y empresariales de la región.

En su discurso de agradecimiento por el premio, Ana Botín ha destacado el compromiso de Santander con América Latina, que perdura desde hace décadas.

"Hoy Santander es la primera franquicia financiera en la región con más 80.000 empleados y 76 millones de clientes. El Grupo Santander confía en Latinoamérica y seguirá invirtiendo allí. Vamos a impulsar aún más la digitalización, la sostenibilidad ambiental y la inclusión financiera en la región", ha resaltado.

Asimismo, la presidenta del banco ha indicado que Latinoamérica necesita "un nuevo contrato social orientado a mitigar las desigualdades", un objetivo al que puede contriibuir "una mayor integración comercial en la región y que Europa se comprometa más con América Latina".

El acto de entrega del Premio Enrique V. Iglesias ha tenido lugar en el Palacio de La Zarzuela, en una ceremonia en la que han estado presentes, entre otros, el ministro de Asuntos Exteriores, UE y Cooperación, José Manuel Albares; la secretaria de Estado de Comercio, Xiana Méndez; la presidenta y el presidente de honor de Ceapi, Núria Vilanova y Enrique V. Iglesias; la secretaria general iberoamericana, Rebeca Grynspan; el presidente de Cámara de España, Josep Lluís Bonet; y el presidente de CEOE, Antonio Garamendi.

Por parte del Banco Santander han asistido el exvicepresidente de la entidad Rodrigo Echenique; el presidente no ejecutivo de Santander España, Luis Isasi, y el vicepresidente de Santander España y director general de la División de Comunicación, Marketing Corporativo y Estudios de Santander, Juan Manuel Cendoya Méndez de Vigo.

El Premio Enrique V. Iglesias reconoce desde 2014 a figuras empresariales de la comunidad iberoamericana que destacan por su aportación relevante al desarrollo de los países iberoamericanos y al fomento de los vínculos entre los países de la comunidad mediante la actividad económica, las inversiones y la promoción del comercio.

"Esta nueva edición del Premio Enrique V. Iglesias simboliza, más que nunca, la unidad y el compromiso que han demostrado los empresarios iberoamericanos para ayudar a reconstruir la región tras el terrible impacto económico y social del Covid. Y nos ofrece la oportunidad de reconocer, en la figura de una destacada representante del sector privado, ese esfuerzo por forjar una nueva Iberoamérica más sostenible y justa", ha señalado la presidenta de Ceapi, Núria Vilanova.

Con respecto a Ana Botín, la presidenta de Ceapi ha subrayado que la ejecutiva "ejemplifica los valores de este premio y de Ceapi".

"Creer y crear, creer en la región y desarrollar el Banco Santander creando nuevas oportunidades desde el mundo empresarial. Su espíritu de transformación liderando el Banco Santander y a su equipo hacia la digitalización e innovación, sostenibilidad y compromiso con el medio ambiente, con los jóvenes y la sociedad para contribuir a un mundo mejor", ha apostillado.

EN PORTADA

Ana Botín recibe el premio Enrique V. Iglesias por su contribución al crecimiento de Latinoamérica

Dia y Covirán participan en un proyecto europeo para mejorar la eficiencia energética en los supermercados

Amazon abrirá en 2022 su primer centro logístico en la Comunidad Valenciana y otro en Girona

FCC Medio Ambiente ha obtenido el sello 'Calculo-Reduzco' por tercer año

SegurCaixa Adeslas lanza 'Plena Total', una

CapitalMadrid
Diario de información empresarial y financiera fundado en 2004

Medio	Capital Madrid	Fecha	08/09/2021
Soporte	Prensa Digital	País	España
U. únicos	145	V. Comunicación	489 EUR (581 USD)
Pág. vistas	535	V. Publicitario	171 EUR (203 USD)

CEAPI

https://epservices.eprensa.com/cgi-bin/view_digital_media.cgi?subclient_id=3158&comps_id=506996247

La candidatura de Ana Botín fue propuesta por Ángel Gurría, exsecretario general de la OCDE, quien la presentó al jurado como "una excelente representante de los valores del emprendimiento, pero también de cooperación en el ámbito iberoamericano y de compromiso con el progreso social y económico de los países de la región".

Artículos relacionados

Santander Buys 20% Of Santander Consumer USA For $2.48 Billion
24 agosto 2021

Santander y BBVA, premiados por 'The Banker' como entidades innovadoras
3 agosto 2021

Santander gana 3.675 millones hasta junio por el tirón de EEUU, Brasil y Reino Unido
28 julio 2021

Ebro Foods se concentra en su negocio premium
27 julio 2021

Santander pone a disposición de la Comunidad de Madrid sus instalaciones de Boadilla del Monte para vacunar contra la covid-19
6 julio 2021

Más...

Editado por: Estudios e Información Capital Madrid S.L.
C/ Miguel Ángel, 1 Dup. 3º Izq. 28010 Madrid.
telef. +34 917026404

Editor fundador: Alberto Valverde
dg@capitalmadrid.com
telef. +34 609718938

Redacción: Alfredo López-Luque, Julián González, José Luis Marco, Jorge Chamizo, José Alves, Jorge Holgado, José Sánchez Mendoza, Nora Herrero, Carlos Álvaro, Marcos Celada, Iñigo Villegui, Quesada Vargas, Maria José Carranza

Analistas: Luis Cadagua, Carlos Díaz-Güell, Luis Alcaide, José Hervás, Ignacio Mulas, Ramón Vilaró, Luis Nervión

THE DIPLOMAT IN SPAIN

Medio	The Diplomat in Spain	Fecha	08/09/2021
Soporte	Prensa Digital	País	España
U. únicos	182	V. Comunicación	498 EUR (588 USD)
Pág. vistas	692	V. Publicitario	174 EUR (205 USD)

CEAPI

https://thediplomatinspain.com/2021/09/ana-botin-recibe-de-manos-del-rey-el-premio-enrique-v-iglesias-de-ceapi

Ana Botín recibe de manos del Rey el Premio Enrique V. Iglesias de CEAPI

original

La presidenta del Santander se convierte en la primera mujer que obtiene este premio



El Rey entrega el Premio a Botín. / Foto: Casa Real

The Diplomat

La presidenta ejecutiva de Grupo Santander, Ana Patricia Botín, recibió ayer en el Palacio de la Zarzuela, de manos del Rey, el VII Premio Enrique V. Iglesias al Desarrollo del E...



El simpático gesto del embajador coreano con la medallista española en Taekwondo

, . Esta inscripción en coreano en el cinturón de Adriana Cerezo, la española que, con sólo 17 años, se hizo con una medalla de plata en Taekwondo, en los recientes Juegos Olímpicos de Tokio,

THE DIPLOMAT IN SPAIN

Medio	The Diplomat in Spain	Fecha	08/09/2021
Soporte	Prensa Digital	País	España
U. únicos	182	V. Comunicación	498 EUR (591 USD)
Pág. vistas	692	V. Publicitario	174 EUR (206 USD)

CEAPI

https://thediplomatinspain.com/2021/09/ana-botin-recibe-de-manos-del-rey-el-premio-enrique-v-iglesias-de-la-ceapi/

Ana Botín recibe de manos del Rey el Premio Enrique V. Iglesias de la CEAPI

original

La presidenta del Santander se convierte en la primera mujer que obtiene este premio



El Rey entrega el Premio a Botín. / Foto: Casa Real

The Diplomat

La presidenta ejecutiva de Grupo Santander, Ana Patricia Botín, recibió ayer en el Palacio de la Zarzuela, de manos del Rey, el VII Premio Enrique V. Iglesias al Desarrollo del E...



El simpático gesto del embajador coreano con la medallista española en Taekwondo

, . Esta inscripción en coreano en el cinturón de Adriana Cerezo, la española que, con sólo 17 años, se hizo con una medalla de plata en Taekwondo, en los recientes Juegos Olímpicos de Tokio,

compromiso RSE

Medio	Compromiso RSE	Fecha	08/09/2021
Soporte	Prensa Digital	País	España
U. únicos	159	V. Comunicación	492 EUR (584 USD)
Pág. vistas	547	V. Publicitario	172 EUR (204 USD)

CEAPI

http://www.compromisorse.com/rse/2021/09/08/ana-botin-recibe-el-premio-enrique-v-iglesias-de-manos-del-rey-/



POR SU CONTRIBUCIÓN AL CRECIMIENTO DE LATINOAMÉRICA

Ana Botín recibe el Premio Enrique V. Iglesias de manos del Rey

enviar
comentar
imprimir

RSS
facebook
twitter
LinkedIn
Menéame
Delicious
Technorati



08/09/2021 08:02:40 **Ana Botín, presidenta ejecutiva de Grupo Santander y primera mujer distinguida con el Premio Enrique V. Iglesias al Desarrollo Empresarial Iberoamericano, ha recibido hoy de manos del Rey Felipe VI el galardón, que reconoce su contribución al desarrollo económico y social de Iberoamérica y al fortalecimiento de los lazos entre los países que la forman. Botín fue elegida por decisión unánime del jurado ganadora de la VII edición de un premio que promueve el Consejo Empresarial Alianza por Iberoamérica (CEAPI) en colaboración con importantes personalidades institucionales, económicas y empresariales de la región.**

El acto de entrega del Premio Enrique V. Iglesias ha tenido lugar en el Palacio de La Zarzuela, en una ceremonia restringida en la que han estado presentes altos representantes institucionales y empresariales, entre ellos el ministro de Asuntos Exteriores, UE y Cooperación, José Manuel Albares; la secretaría de Estado de Comercio, Xiana Méndez; la secretaria general iberoamericana, Rebeca Grynspan; el presidente de Cámara de España, Josep Lluís Bonet i Ferrer; el presidente de CEOE, Antonio Garamendi; el presidente de Vocento, Ignacio Ybarra; el presidente de CEN, Juan Miguel Sucunza; y el presidente de honor de El País, Juan Luis Cebrián. También estuvieron presentes el secretario general de la OIJ, Max Trejo, y la presidenta y el presidente de honor de CEAPI, Núria Vilanova y Enrique V. Iglesias. Por parte del banco asistieron el ex vicepresidente de la entidad Rodrigo Echenique; el presidente no ejecutivo de Santander España, Luis Isasi, y el vicepresidente de Santander España y director general de la División de Comunicación, Marketing Corporativo y Estudios del grupo, Juan Manuel Cendoya Méndez de Vigo.

El Premio Enrique V. Iglesias reconoce desde 2014 a figuras empresariales de la Comunidad Iberoamericana que destacan por su aportación relevante y extraordinaria al desarrollo de los países iberoamericanos y al fomento de los vínculos entre los países de la Comunidad mediante la actividad económica, las inversiones y la promoción del comercio, así como a la forja de una región más inclusiva y sostenible. El galardón es, asimismo, un reconocimiento a la figura de Enrique V, Iglesias, presidente de honor de CEAPI, y luchador incansable de la causa iberoamericana durante su dilatada trayectoria como presidente del BID primero y más tarde como primer secretario general iberoamericano.

El empresario mexicano Valentín Diez Morodo fue el primero en recibir esta distinción, seguido por personajes como el banquero, constructor y filántropo, Luis Carlos Sarmiento; el empresario peruano José Graña; el fundador del grupo VIPS, Plácido Arango; el presidente de Pan-America Energy Group, Alejandro Bulgheroni y el expresidente de CAF, Enrique García; y el presidente de Copa Holdings, Stanley Motta.

"Esta nueva edición del Premio Enrique V. Iglesias simboliza, más que nunca, la unidad y el compromiso que han demostrado los empresarios iberoamericanos para ayudar a reconstruir la región tras el terrible impacto económico y social del Covid. Y nos ofrece la oportunidad de reconocer, en la figura de una destacada

POLÍTICAS RSE DE LAS EMPRESAS

Alimentación, Bebidas y Hogar
Automoción y componentes
Banca y Finanzas
Construcción e infraestructuras
Electrodomésticos y electrónica de consumo
Energía, Agua
Industria Farmacéutica y Salud
Industria Química
Moda y Belleza
Otras Industrias
Retail
Seguros
Servicios a empresas
Telecomunicaciones y tecnologías de la información
Transporte y logística
Turismo y restauración

Reciba la newsletter de compromiso RSE

EMPRESAS Y ORGANIZACIONES QUE PUEDEN AYUDARLE EN SUS POLÍTICAS DE RSE

Consultoría en RSE, reputación corporativa, diálogo con grupos de interés
Certificaciones
Creación de canales de comunicación con los stakeholders
Medición y compensación de emisiones de CO_2
Ecoeficiencia energética
Asociaciones / Instituciones

TEMÁTICA TRATADA

2.0
2.0 (325)

compromiso RSE

Medio	Compromiso RSE	Fecha	08/09/2021
Soporte	Prensa Digital	País	España
U. únicos	159	V. Comunicación	492 EUR (584 USD)
Pág. vistas	547	V. Publicitario	172 EUR (204 USD)

CEAPI

http://www.compromisorse.com/rse/2021/09/08/ana-botin-recibe-el-premio-enrique-v-iglesias-de-manos-del-rey-/

representante del sector privado, ese esfuerzo por forjar una nueva Iberoamérica más sostenible y justa", ha señalado **la presidenta de CEAPI, Núria Vilanova**.

"Ana Botín ejemplifica los valores de este premio y del CEAPI. Creer y crear, creer en la región y desarrollar el Banco Santander creando nuevas oportunidades desde el mundo empresarial. Su espíritu de transformación liderando el Banco Santander y a su equipo hacia la digitalización e innovación, sostenibilidad y compromiso con el medioambiente, con los jóvenes y la sociedad para contribuir a un mundo mejor. Así como su liderazgo con su defensa de un nuevo contrato social", en opinión de Vilanova. Botín ha impulsado en la Fundación Banco Santander una firme vocación cultural, humanística y científica, además de una labor muy especial en el campo de la sostenibilidad y la recuperación del patrimonio natural, con programas que ayudan a sensibilizar al ciudadano de la necesidad de una sociedad más justa, equitativa y sostenible.

La candidatura de Ana Botín fue propuesta por **Ángel Gurría, ex secretario general de la OCDE**, quien la presentó al jurado como "una excelente representante de los valores del emprendimiento, pero también de cooperación en el ámbito iberoamericano y de compromiso con el progreso social y económico de los países de la región". En su comunicado, el jurado de la VII edición del Premio, que concedió el galardón a la banquera por unanimidad, destacó la contribución de la ganadora" al crecimiento empresarial, la generación de empleo y el impulso de las relaciones entre los países de Iberoamérica, así como su liderazgo en la transformación de Grupo Santander y su compromiso social con la educación, con impacto positivo el desarrollo de la región".

Para el **presidente de honor de CEAPI, Enrique V. Iglesias**, "este VII premio es un merecido reconocimiento a una persona que se ha destacado por su brillante carrera en los campos económicos y financieros, dirigiendo uno de los principales bancos de España y del mundo y asumiendo un encomiable compromiso con el desarrollo económico y social de Iberoamérica".

Ana Botín, en su discurso de agradecimiento por el premio recibido, ha destacado el compromiso de Santander con América Latina, que perdura desde hace décadas: "Hoy Santander es la primera franquicia financiera en la región con más 80.000 empleados y 76 millones de clientes. El Grupo Santander confía en Latinoamérica y seguirá invirtiendo allí. Vamos a impulsar aún más la digitalización, la sostenibilidad ambiental y la inclusión financiera en la región". En su opinión, "Latinoamérica (el mundo) necesita un nuevo contrato social orientado a mitigar las desigualdades" y "a ello puede contribuir una mayor integración comercial en la región y que Europa se comprometa más con América Latina".

Acción Social: Acción Social | Ayuda al desarrollo **RSE. Buen Gobierno y Reputación:** Premios

Deja tu comentario

Tu nombre

Tu email

Tu comentario

Enviar

Acción Social

Acción Social (3490)

Ayuda al desarrollo (1029)

Productos sociales (221)

Comercio Justo

Comercio Justo (138)

ISR

Inversión socialmente responsable (ISR) (328)

Medio Ambiente

Ahorro energético (990)

Cambio climático (653)

Certificación BREEAM (41)

Certificación LEED (21)

Contaminación (805)

Edificios ecológicos (238)

Energías renovables o energías limpias (852)

Gestión de resíduos (367)

Preservación biodiversidad (716)

Reciclaje (485)

Reducción emisiones CO2 (1106)

Productos ecológicos

Coches eléctricos e híbridos (427)

Productos ecológicos (354)

RSE. Buen Gobierno y Reputación

Buen Gobierno (1190)

Certificaciones (501)

Índices de sostenibilidad (389)

Memorias de sostenibilidad (330)

Premios (819)

Rankings (240)

Reputación empresarial (1097)

Responsabilidad Social (3963)

Salud y alimentación

Agricultura ecológica (123)

Salud (1120)

Transgénicos (23)

Trabajo

Conciliación profesional y personal (413)

Conflictos laborales (102)

Desarrollo profesional (788)

Discapacitados y colectivos desfavorecidos (1986)

Diversidad/Igualdad (959)

Salud laboral (292)

Trabajo infantil (55)

Voluntariado corporativo (738)

LO MÁS LEÍDO DE NOTICIAS

1. Santander, premiado como la entidad más innovadora en banca digital para 'The Banker'
2. Las 10 consecuencias medioambientales más alarmantes de la economía actual
3. Los 10 accidentes de trabajo y problemas de salud más frecuentes en oficinas
4. 20 consejos para prevenir los residuos diariamente
5. El Corte Inglés alcanza los 55 centros certificados con Residuo Cero
6. 10 consejos de eficiencia energética para reducir el impacto medioambiental

Dirigentes digital.com
Las claves del éxito empresarial

Medio	Dirigentes Digital	Fecha	08/09/2021
Soporte	Prensa Digital	País	España
U. únicos	157	V. Comunicación	492 EUR (581 USD)
Pág. vistas	485	V. Publicitario	172 EUR (203 USD)

CEAPI

https://epservices.eprensa.com/cgi-bin/view_digital_media.cgi?subclient_id=3158&comps_id=507174647

LAS EMPRESAS HABLAN

Ana Botín recibe el Premio Enrique V. Iglesias por su contribución a Latinoamérica

La presidenta ejecutiva de Grupo Santander, elegida por unanimidad del jurado por su contribución al crecimiento empresarial, la creación de empleo y el acercamiento entre países en Iberoamérica

HACE 0 HORAS Dirigentes



Ana Botín, presidenta ejecutiva de Grupo Santander y primera mujer distinguida con el Premio Enrique V. Iglesias al Desarrollo Empresarial Iberoamericano, ha recibido hoy de manos del Rey Felipe VI el galardón, que reconoce su contribución al desarrollo económico y social de Iberoamérica y al fortalecimiento de los lazos entre los países que la forman. Botín fue elegida por decisión unánime del jurado ganadora de la VII edición de un premio que promueve el Consejo Empresarial Alianza por Iberoamérica (CEAPI) en colaboración con importantes personalidades institucionales, económicas y empresariales de la región.

El acto de entrega del Premio Enrique V. Iglesias ha tenido lugar en el Palacio de La Zarzuela, en una ceremonia restringida en la que han estado presentes altos representantes institucionales y empresariales, entre ellos el ministro de Asuntos Exteriores, UE y Cooperación, José Manuel Albares; la secretaría de Estado de Comercio, Xiana Méndez; la secretaria general iberoamericana, Rebeca Grynspan; el presidente de Cámara de España, Josep Lluís Bonet i Ferrer; el presidente de CEOE, Antonio Garamendi; el presidente de Vocento, Ignacio Ybarra; el presidente de CEN, Juan Miguel Sucunza; y el presidente de honor de El País, Juan Luis Cebrián. También estuvieron presentes el secretario general de la OIJ, Max Trejo, y la presidenta y el presidente de honor de CEAPI, Núria Vilanova y Enrique V. Iglesias. Por parte del banco asistieron el ex vicepresidente de la entidad Rodrigo Echenique; el presidente no ejecutivo de Santander España, Luis Isasi, y el vicepresidente de Santander España y director general de la División de Comunicación, Marketing Corporativo y Estudios del grupo, Juan Manuel Cendoya

LO + LEIDO


La percepción de la FP mejora en todos los sectores


Ana Botín y otros 90 dirigentes reclaman una acción decidida a los políticos mundiales


El paro registra un descenso histórico en agosto pero también cae la afiliación


Organismos públicos y privados se conjuran para ejecutar los fondos europeos


El transporte con drones augura un futuro sostenible



Dirigentes digital.com
Las claves del éxito empresarial

Medio	Dirigentes Digital	Fecha	08/09/2021
Soporte	Prensa Digital	País	España
U. únicos	157	V. Comunicación	492 EUR (581 USD)
Pág. vistas	485	V. Publicitario	172 EUR (203 USD)

CEAPI

https://epservices.eprensa.com/cgi-bin/view_digital_media.cgi?subclient_id=3158&comps_id=507174647

Méndez de Vigo.

El Premio Enrique V. Iglesias reconoce desde 2014 a figuras empresariales de la Comunidad Iberoamericana que destacan por su aportación relevante y extraordinaria al desarrollo de los países iberoamericanos y al fomento de los vínculos entre los países de la Comunidad mediante la actividad económica, las inversiones y la promoción del comercio, así como a la forja de una región más inclusiva y sostenible. El galardón es, asimismo, un reconocimiento a la figura de Enrique V, Iglesias, presidente de honor de CEAPI, y luchador incansable de la causa iberoamericana durante su dilatada trayectoria como presidente del BID primero y más tarde como primer secretario general iberoamericano.

El empresario mexicano Valentín Diez Morodo fue el primero en recibir esta distinción, seguido por personajes como el banquero, constructor y filántropo, Luis Carlos Sarmiento; el empresario peruano José Graña; el fundador del grupo VIPS, Plácido Arango; el presidente de Pan-America Energy Group, Alejandro Bulgheroni y el expresidente de CAF, Enrique García; y el presidente de Copa Holdings, Stanley Motta.

“Esta nueva edición del Premio Enrique V. Iglesias simboliza, más que nunca, la unidad y el compromiso que han demostrado los empresarios iberoamericanos para ayudar a reconstruir la región tras el terrible impacto económico y social del Covid. Y nos ofrece la oportunidad de reconocer, en la figura de una destacada representante del sector privado, ese esfuerzo por forjar una nueva Iberoamérica más sostenible y justa”, ha señalado la presidenta de CEAPI, Núria Vilanova.

“Ana Botín ejemplifica los valores de este premio y del CEAPI. Creer y crear, creer en la región y desarrollar el Banco Santander creando nuevas oportunidades desde el mundo empresarial. Su espíritu de transformación liderando el Banco Santander y a su equipo hacia la digitalización e innovación, sostenibilidad y compromiso con el medioambiente, con los jóvenes y la sociedad para contribuir a un mundo mejor. Así como su liderazgo con su defensa de un nuevo contrato social”, en opinión de Vilanova. Botín ha impulsado en la Fundación Banco Santander una firme vocación cultural, humanística y científica, además de una labor muy especial en el campo de la sostenibilidad y la recuperación del patrimonio natural, con programas que ayudan a sensibilizar al ciudadano de la necesidad de una sociedad más justa, equitativa y sostenible.

La candidatura de Ana Botín fue propuesta por Ángel Gurría, ex secretario general de la OCDE, quien la presentó al jurado como “una excelente representante de los valores del emprendimiento, pero también de cooperación en el ámbito iberoamericano y de compromiso con el progreso social y económico de los países de la región”. En su comunicado, el jurado de la VII edición del Premio, que concedió el galardón a la banquera por unanimidad, destacó la contribución de la ganadora” al crecimiento empresarial, la generación de empleo y el impulso de las relaciones entre los países de Iberoamérica, así como su liderazgo en la transformación de Grupo Santander y su compromiso social con la educación, con impacto positivo el desarrollo de la región”.

Para el presidente de honor de CEAPI, Enrique V. Iglesias, “este VII premio es un merecido reconocimiento a una persona que se ha destacado por su brillante carrera en los campos económicos y financieros, dirigiendo uno de los principales bancos de España y del mundo y asumiendo un encomiable compromiso con el desarrollo económico y social de Iberoamérica”.

Ana Botín, en su discurso de agradecimiento por el premio

Dirigentes digital.com
Las claves del éxito empresarial

Medio	Dirigentes Digital	Fecha	08/09/2021
Soporte	Prensa Digital	País	España
U. únicos	157	V. Comunicación	492 EUR (581 USD)
Pág. vistas	485	V. Publicitario	172 EUR (203 USD)

CEAPI

https://epservices.eprensa.com/cgi-bin/view_digital_media.cgi?subclient_id=3158&comps_id=507174647

recibido, ha destacado el compromiso de Santander con América Latina, que perdura desde hace décadas: “Hoy Santander es la primera franquicia financiera en la región con más 80.000 empleados y 76 millones de clientes. El Grupo Santander confía en Latinoamérica y seguirá invirtiendo allí. Vamos a impulsar aún más la digitalización, la sostenibilidad ambiental y la inclusión financiera en la región”. En su opinión, “Latinoamérica (el mundo) necesita un nuevo contrato social orientado a mitigar las desigualdades” y “a ello puede contribuir una mayor integración comercial en la región y que Europa se comprometa más con América Latina”.

Esta web utiliza cookies para mejorar tu experiencia de usuario: Saber más.

Aceptar

© ECONOMIC DIGITAL NEWS, S.L - DIRIGENTES DIGITAL 2021. TODOS LOS DERECHOS RESERVADOS

Medio: Mas Mujeres a seguir | Fecha: 08/09/2021
Soporte: Prensa Digital | País: España
U. únicos: 142 | V. Comunicación: 489 EUR (581 USD)
Pág. vistas: 529 | V. Publicitario: 171 EUR (203 USD)
https://epservices.eprensa.com/cgi-bin/view_digital_media.cgi?subclient_id=3158&comps_id=507084535





El Rey Felipe VI entrega el premio a Ana Botín en el Palacio de la Zarzuela.

ANA BOTÍN, PREMIADA POR SU CONTRIBUCIÓN AL CRECIMIENTO DE LATINOAMÉRICA

LA PRESIDENTA DEL SANTANDER HA RECIBIDO EL PREMIO DE MANOS DEL REY

08/09/2021 • REDACCIÓN

Ana Botín, presidenta ejecutiva de Grupo Santander, ha sido la primera mujer distinguida con el Premio Enrique V. Iglesias al Desarrollo Empresarial Iberoamericano, que ha recibido de manos del Rey Felipe VI. El galardón reconoce su contribución al desarrollo económico y social de Iberoamérica y al fortalecimiento de los lazos entre los países que la forman. Botín fue elegida por decisión unánime del jurado ganadora de la VII edición de un premio que promueve el Consejo Empresarial Alianza por Iberoamérica (CEAPI).

En su fallo, el jurado destaca la contribución de Botín "al crecimiento empresarial, la generación de empleo y el impulso de las relaciones entre los países de Iberoamérica, así como su liderazgo en la transformación de Grupo Santander y su compromiso social con la educación, con impacto positivo el desarrollo de la región".

El Premio Enrique V. Iglesias reconoce desde 2014 a figuras empresariales de la Comunidad Iberoamericana que destacan por su aportación relevante y extraordinaria al desarrollo de los países iberoamericanos y al fomento de los vínculos entre los países

Medio | Mas Mujeres a seguir | Fecha | 08/09/2021
Soporte | Prensa Digital | País | España
U. únicos | 142 | V. Comunicación | 489 EUR (581 USD)
Pág. vistas | 529 | V. Publicitario | 171 EUR (203 USD)
https://epservices.eprensa.com/cgi-bin/view_digital_media.cgi?subclient_id=3158&comps_id=507084535

de la comunidad mediante la actividad económica, las inversiones y la promoción del comercio, así como a la forja de una región más inclusiva y sostenible.

En su discurso, Botín ha destacado el compromiso de Santander con América Latina, que perdura desde hace décadas: "Hoy Santander es la primera franquicia financiera en la región con más 80.000 empleados y 76 millones de clientes. El Grupo Santander confía en Latinoamérica seguirá invirtiendo allí. Vamos a impulsar aún más la digitalización, la sostenibilidad ambiental y la inclusión financiera en la región". En su opinión, "Latinoamérica (el mundo) necesita un nuevo contrato social orientado a mitigar las desigualdades" y "a ello puede contribuir una mayor integración comercial en la región y que Europa se comprometa más con América Latina".

El acto de entrega ha tenido lugar en el Palacio de La Zarzuela, en una ceremonia restringida en la que han estado presentes altos representantes institucionales y empresariales, entre ellos el ministro de Asuntos Exteriores, UE y Cooperación, José Manuel Albares; la secretaría de Estado de Comercio, Xiana Méndez; la secretaria general iberoamericana, Rebeca Grynspan; el presidente de Cámara de España, Josep Lluís Bonet i Ferrer; el presidente de CEOE, Antonio Garamendi; el presidente de Vocento, Ignacio Ybarra; el presidente de CEN, Juan Miguel Sucunza, y el presidente de honor de *El País*, Juan Luis Cebrián. También estuvieron presentes el secretario general de la OIJ, Max Trejo, y la presidenta y el presidente de honor de CEAPI, Núria Vilanova y Enrique V. Iglesias. Por parte del banco asistieron el ex vicepresidente de la entidad Rodrigo Echenique; el presidente no ejecutivo de Santander España, Luis Isasi, y el vicepresidente de Santander España y director general de la división de comunicación, marketing corporativo y estudios del grupo, Juan Manuel Cendoya Méndez de Vigo.

TAGS

- **ECONOMÍA**

CONTENIDOS RELACIONADOS



UN PROGRAMA PARA ACELERAR LAS CARRERAS DE LAS PROFESIONALES DEL SECTOR PUBLICITARIO

EL SANTANDER Y LA PLATAFORMA MÁS



EL SANTANDER QUIERE CONVERTIRSE EN EL BANCO DE LA IGUALDAD

MARÍA RUIZ ANDÚJAR, RESPONSABLE DE DESARROLLO DE NEGOCIO, NOS HABLA DE LA NUEVA ESTRATEGIA DE LA



EL RETO DE ENCONTRAR TRABAJO DESPUÉS DE CRIAR A LOS HIJOS

SANTANDER LANZA EL PROGRAMA REENCUENTRA PARA AYUDAR A LA REINCORPORACIÓN AL

VER ⊕ EMPRESAS

Uso de cookies

Utilizamos cookies propias y de terceros para mejorar nuestros servicios y mostrarle publicidad personalizada mediante el análisis de sus hábitos de navegación. Si continúa navegando, consideramos que acepta su uso. Puede cambiar la configuración u obtener más información en nuestra Política de Cookies

ACEPTAR

EL PAÍS ECONOMÍA CincoDías

Medio	Cinco Días	Fecha	07/09/2021
Soporte	Prensa Digital	País	España
U. únicos	312 000	V. Comunicación	13 749 EUR (16,327 USD)
Pág. vistas	1 774 486	V. Publicitario	3806 EUR (4519 USD)

https://cincodias.elpais.com/cincodias/2021/09/07/companias/1631030461_597430.html

Botín reclama para Latinoamérica "un nuevo contrato social orientado a mitigar las desigualdades"

CINCO DÍAS

Ir a comentarios

EL PAÍS ECONOMÍA CincoDías

Medio	Cinco Días	Fecha	07/09/2021
Soporte	Prensa Digital	País	España
U. únicos	312 000	V. Comunicación	13 749 EUR (16,327 USD)
Pág. vistas	1 774 486	V. Publicitario	3806 EUR (4519 USD)

CEAPI

https://cincodias.elpais.com/cincodias/2021/09/07/companias/1631030461_597430.html

Madrid | 7 SEP 2021 - 18:03 CEST

El rey Felipe VI ha entregado este martes a la presidenta del Banco Santander, Ana Botín, el VII Premio Enrique Iglesias al Desarrollo del Espacio Empresarial Iberoamericano por su contribución al progreso económico y social de los países de esta región.

El acto ha tenido lugar en el Palacio de la Zarzuela con la presencia del ministro de Asuntos Exteriores, José Manuel Albares, de la secretaria general iberoamericana, Rebeca Grynspan, y de su antecesor en el cargo, Enrique Iglesias, quien da nombre al galardón.

Botín es la primera mujer que logra el premio, cuya primera edición recayó en el empresario mexicano Valentín Díez Morodo.

También forman parte del palmarés el argentino Alejandro Bulgheroni; el boliviano Enrique García; el colombiano Luis Carlos Sarmiento; el hispano-mexicano Plácido Arango, y el panameño Stanley Motta.

En su discurso, Botín se ha comprometido a que el Santander siga invirtiendo en Latinoamérica, donde cuenta con más de 80.000 empleados y 76 millones de clientes.

"Vamos a impulsar aún más la digitalización, la sostenibilidad ambiental y la inclusión financiera en la región", ha afirmado la bancaria, según un comunicado de Ceapi.

A su juicio, la comunidad iberoamericana "necesita un nuevo contrato social orientado a mitigar las desigualdades" y ha considerado que a esta meta puede contribuir "una mayor integración comercial en la región y que Europa se comprometa más con América Latina".

A la presidenta del Banco Santander le propuso como candidata a la distinción el exsecretario general de la OCDE

IBEX 35 NASDAQ EUR / USD

EL PAÍS ECONOMÍA CincoDías

Medio	Cinco Días	Fecha	07/09/2021
Soporte	Prensa Digital	País	España
U. únicos	312 000	V. Comunicación	13 749 EUR (16,327 USD)
Pág. vistas	1 774 486	V. Publicitario	3806 EUR (4519 USD)

CEAPI

https://cincodias.elpais.com/cincodias/2021/09/07/companias/1631030461_597430.html

Ángel Gurría.

El premio Enrique Iglesias, de carácter honorífico, está organizado por el Consejo Empresarial Alianza por Iberoamérica (Ceapi), al que pertenecen alrededor de 160 presidentes de las principales compañías iberoamericanas.

Ceapi instituyó en 2014 este reconocimiento como homenaje a Iglesias, quien fue presidente del Banco Interamericano de Desarrollo (1988-2005) y primer secretario general iberoamericano (2005-2014), además de ministro de Exteriores de Uruguay.

Su objetivo es reconocer la aportación de personalidades del ámbito económico al desarrollo empresarial y al bienestar social de los países iberoamericanos.

En la ceremonia han estado la presidenta de Ceapi, Núria Vilanova; el de la CEOE, Antonio Garamendi; la secretaría de Estado de Comercio, Xiana Méndez, y diversos directivos y miembros del consejo empresarial iberoamericano.

EL MUNDO

Medio	El Mundo	Fecha	07/09/2021
Soporte	Prensa Digital	País	España
U. únicos	1 718 480	V. Comunicación	26 181 EUR (31,091 USD)
Pág. vistas	5 842 832	V. Publicitario	7349 EUR (8727 USD)

CEAPI

https://www.elmundo.es/economia/2021/09/07/61377375fdddffdb0a8b45c2.html

PREMIOS

Felipe VI entrega a Ana Botín el VII premio empresarial Enrique Iglesias

Botín es la primera mujer que logra el premio, cuya primera edición recayó en el empresario mexicano Valentín Díez Morodo



El Rey Felipe I entrega el premio Enrique Iglesias a Ana Botín

Felipe VI ha entregado este martes a la **presidenta del Banco Santander, Ana Botín**, el **VII Premio Enrique Iglesias al Desarrollo del Espacio Empresarial** Iberoamericano por su contribución al progreso económico y social de los países de esta región.

El acto ha tenido lugar en el **Palacio de la Zarzuela** con la presencia del ministro de **Asuntos Exteriores, José Manuel Albares**, de la **secretaria general iberoamericana, Rebeca Grynspan**, y de su antecesor en el cargo, **Enrique Iglesias**, quien da nombre al galardón.

Botín es la primera mujer que logra el premio, cuya primera edición recayó en el **empresario mexicano Valentín Díez**

EL MUNDO

Medio	El Mundo	Fecha	07/09/2021
Soporte	Prensa Digital	País	España
U. únicos	1 718 480	V. Comunicación	26 181 EUR (31,091 USD)
Pág. vistas	5 842 832	V. Publicitario	7349 EUR (8727 USD)

CEAPI

https://www.elmundo.es/economia/2021/09/07/61377375fdddffdb0a8b45c2.html

Morodo.

También forman parte del palmarés el **argentino Alejandro Bulgheroni**; el boliviano **Enrique García**; el colombiano **Luis Carlos Sarmiento**; el hispano-mexicano **Plácido Arango**, y el panameño **Stanley Motta**.

En su discurso, Botín se ha comprometido a que el Santander siga invirtiendo en Latinoamérica, donde cuenta con más de **80.000 empleados** y **76 millones de clientes.**

"Vamos a impulsar aún más la digitalización, la sostenibilidad ambiental y la inclusión financiera en la región", ha afirmado la bancaria, según un comunicado de **Ceapi**.

A su juicio, la comunidad iberoamericana "necesita un nuevo contrato social orientado a mitigar las desigualdades" y ha considerado que a esta meta puede contribuir "una mayor integración comercial en la región y que Europa se comprometa más con América Latina".

A la presidenta del Banco Santander le propuso como candidata a la distinción el **exsecretario general de la OCDE Ángel Gurría.**

El premio Enrique Iglesias, de carácter honorífico, está organizado por el **Consejo Empresarial Alianza por Iberoamérica (Ceapi)**, al que pertenecen alrededor de 160 presidentes de las principales compañías iberoamericanas.

Ceapi instituyó en 2014 este reconocimiento como homenaje a Iglesias, quien fue presidente del **Banco Interamericano de Desarrollo** (1988-2005) y **primer secretario general iberoamericano** (2005-2014), además de **ministro de Exteriores de Uruguay.**

Su objetivo es reconocer la aportación de personalidades del ámbito económico al desarrollo empresarial y al bienestar social de los países iberoamericanos.

La semana económica

Claves para anticipar las tendencias de los mercados, cada lunes en tu correo.

Apuntarme

europa press

Medio	Europa Press	Fecha	07/09/2021
Soporte	Prensa Digital	País	España
U. únicos	555 666	V. Comunicación	16 140 EUR (19,167 USD)
Pág. vistas	814 287	V. Publicitario	4800 EUR (5700 USD)

CEAPI

https://epservices.eprensa.com/cgi-bin/view_digital_media.cgi?subclient_id=3158&comps_id=506403065

Ana Botín recibe el premio Enrique V. Iglesias por su contribución al crecimiento de Latinoamérica



Archivo - S.M el Rey entrega a la presidenta ejecutiva de Banco Santander, Ana Botín, el premio Enrique V. Iglesias - SANTANDER - Archivo

MADRID, 7 Sep. (EUROPA PRESS) -

El Rey Felipe VI ha entregado a Ana Botín el premio V. Iglesias al Desarrollo Empresarial Iberoamericano como reconocimiento a su contribución al desarrollo económico y social de Iberoamérica y al fortalecimiento de los lazos entre los países que la forman.

La presidenta del Grupo Santander ha sido elegida, por decisión unánime del jurado, ganadora de un premio que promueve el Consejo Empresarial Alianza por Iberoamérica (Ceapi) en colaboración con diferentes personalidades institucionales, económicas y empresariales de la región.

En su discurso de agradecimiento por el premio, Ana Botín ha destacado el compromiso de Santander con América Latina, que perdura desde hace décadas.

"Hoy Santander es la primera franquicia financiera en la región con más 80.000 empleados y 76 millones de clientes. El Grupo Santander confía en Latinoamérica y seguirá invirtiendo allí. Vamos a impulsar aún más la digitalización, la sostenibilidad ambiental y la inclusión financiera en la región", ha resaltado.

Asimismo, la presidenta del banco ha indicado que Latinoamérica necesita "un nuevo contrato social orientado a mitigar las desigualdades", un objetivo al que puede contriibuir "una mayor integración comercial en la región y que Europa se comprometa más con América Latina".

El acto de entrega del Premio Enrique V. Iglesias ha tenido lugar en el Palacio de La Zarzuela, en una ceremonia en la que han estado presentes, entre otros, el ministro de Asuntos Exteriores, UE y Cooperación, José Manuel Albares; la secretaria de Estado de

europa press

Medio	Europa Press	Fecha	07/09/2021
Soporte	Prensa Digital	País	España
U. únicos	555 666	V. Comunicación	16 140 EUR (19,167 USD)
Pág. vistas	814 287	V. Publicitario	4800 EUR (5700 USD)

CEAPI

https://epservices.eprensa.com/cgi-bin/view_digital_media.cgi?subclient_id=3158&comps_id=506403065

Comercio, Xiana Méndez; la presidenta y el presidente de honor de Ceapi, Núria Vilanova y Enrique V. Iglesias; la secretaria general iberoamericana, Rebeca Grynspan; el presidente de Cámara de España, Josep Lluís Bonet; y el presidente de CEOE, Antonio Garamendi.

Por parte del Banco Santander han asistido el exvicepresidente de la entidad Rodrigo Echenique; el presidente no ejecutivo de Santander España, Luis Isasi, y el vicepresidente de Santander España y director general de la División de Comunicación, Marketing Corporativo y Estudios de Santander, Juan Manuel Cendoya Méndez de Vigo.

El Premio Enrique V. Iglesias reconoce desde 2014 a figuras empresariales de la comunidad iberoamericana que destacan por su aportación relevante al desarrollo de los países iberoamericanos y al fomento de los vínculos entre los países de la comunidad mediante la actividad económica, las inversiones y la promoción del comercio.

"Esta nueva edición del Premio Enrique V. Iglesias simboliza, más que nunca, la unidad y el compromiso que han demostrado los empresarios iberoamericanos para ayudar a reconstruir la región tras el terrible impacto económico y social del Covid. Y nos ofrece la oportunidad de reconocer, en la figura de una destacada representante del sector privado, ese esfuerzo por forjar una nueva Iberoamérica más sostenible y justa", ha señalado la presidenta de Ceapi, Núria Vilanova.

Con respecto a Ana Botín, la presidenta de Ceapi ha subrayado que la ejecutiva "ejemplifica los valores de este premio y de Ceapi".

"Creer y crear, creer en la región y desarrollar el Banco Santander creando nuevas oportunidades desde el mundo empresarial. Su espíritu de transformación liderando el Banco Santander y a su equipo hacia la digitalización e innovación, sostenibilidad y compromiso con el medio ambiente, con los jóvenes y la sociedad para contribuir a un mundo mejor", ha apostillado.

La candidatura de Ana Botín fue propuesta por Ángel Gurría, exsecretario general de la OCDE, quien la presentó al jurado como "una excelente representante de los valores del emprendimiento, pero también de cooperación en el ámbito iberoamericano y de compromiso con el progreso social y económico de los países de la región".

Para leer más

Rey Felipe | Ana Botín | Latinoamérica

Taboola Feed



Medio: Investing.com | Fecha: 07/09/2021
Soporte: Prensa Digital | País: España
U. únicos: 206 083 | V. Comunicación: 10 238 EUR (12,158 USD)
Pág. vistas: 654 902 | V. Publicitario: 3187 EUR (3784 USD)
https://epservices.eprensa.com/cgi-bin/view_digital_media.cgi?subclient_id=3158&comps_id=506429561

Felipe VI entrega a Ana Botín el VII premio empresarial Enrique Iglesias

Bolsa | Hace 17 minutos (07.09.2021 15:38)



© Reuters. Felipe VI entrega a Ana Botín el VII premio empresarial Enrique Iglesias

Madrid, 7 sep (.).- El rey Felipe VI ha entregado este martes a la presidenta del Banco Santander (MC:SAN), Ana Botín, el VII Premio Enrique Iglesias al Desarrollo del Espacio Empresarial Iberoamericano por su contribución al progreso económico y social de los países de esta región.

El acto ha tenido lugar en el Palacio de la Zarzuela con la presencia del ministro de Asuntos Exteriores, José Manuel Albares, de la secretaria general iberoamericana, Rebeca Grynspan, y de su antecesor en el cargo, Enrique Iglesias, quien da nombre al galardón.

Botín es la primera mujer que logra el premio, cuya primera edición recayó en el empresario mexicano Valentín Díez Morodo.

También forman parte del palmarés el argentino Alejandro Bulgheroni; el boliviano Enrique García; el colombiano Luis Carlos Sarmiento; el hispano-mexicano Plácido Arango, y el panameño Stanley Motta.

En su discurso, Botín se ha comprometido a que el Santander siga invirtiendo en Latinoamérica, donde cuenta con más de 80.000 empleados y 76 millones de clientes.

"Vamos a impulsar aún más la digitalización, la sostenibilidad ambiental y la inclusión financiera en la región", ha afirmado la bancaria, según un comunicado de Ceapi.

A su juicio, la comunidad iberoamericana "necesita un nuevo contrato social orientado a

Índices | Acciones | M. primas | Bonos
1D 1S 1M 6M 1A 5A Máx.
8.880,00
8.860,00
07/09 12:00 15:00

IBEX 35	8.877,50	-4,80	-0,05%
US 500	4.519,4	-16,0	-0,35%
US Tech 100	15.620,6	-32,3	-0,21%
Dow Jones	35.159,46	-209,63	-0,59%
DAX	15.827,70	-104,42	-0,66%
Índice dólar	92,385	+0,352	+0,38%
Índice euro	111,88	-0,03	-0,02%

Lo más leído
Noticias | Análisis


China, sube el euro, el Bitcoin se legaliza, Disney: 5 claves en Wall...
Por Investing.com - 07.09.2021


Soros: "BlackRock subestima a Xi. Invertir en China es un trágico...
Por Investing.com - 07.09.2021 | 26


Aproveche septiembre; la corrección vendrá en octubre, predice este...
Por Investing.com - 07.09.2021 | 16


Solaria se desploma: El peor valor del Ibex 35 tras el mazazo de...
Por Investing.com - 07.09.2021 | 13


Tapering en Europa: ¿Sí o no? 5 claves este martes en los mercados
Por Investing.com - 07.09.2021 | 12

Más noticias »

Investing.com

Medio	Investing.com	Fecha	07/09/2021
Soporte	Prensa Digital	País	España
U. únicos	206 083	V. Comunicación	10 238 EUR (12,158 USD)
Pág. vistas	654 902	V. Publicitario	3187 EUR (3784 USD)

CEAPI

https://epservices.eprensa.com/cgi-bin/view_digital_media.cgi?subclient_id=3158&comps_id=506429561

mitigar las desigualdades" y ha considerado que a esta meta puede contribuir "una mayor integración comercial en la región y que Europa se comprometa más con América Latina".

A la presidenta del Banco Santander le propuso como candidata a la distinción el exsecretario general de la OCDE Ángel Gurría.

El premio Enrique Iglesias, de carácter honorífico, está organizado por el Consejo Empresarial Alianza por Iberoamérica (Ceapi), al que pertenecen alrededor de 160 presidentes de las principales compañías iberoamericanas.

Ceapi instituyó en 2014 este reconocimiento como homenaje a Iglesias, quien fue presidente del Banco Interamericano de Desarrollo (1988-2005) y primer secretario general iberoamericano (2005-2014), además de ministro de Exteriores de Uruguay.

Su objetivo es reconocer la aportación de personalidades del ámbito económico al desarrollo empresarial y al bienestar social de los países iberoamericanos.

En la ceremonia han estado la presidenta de Ceapi, Núria Vilanova; el de la CEOE, Antonio Garamendi; la secretaría de Estado de Comercio, Xiana Méndez, y diversos directivos y miembros del consejo empresarial iberoamericano.

Comentar

Artículos relacionados



EE.UU y UE quieren promover el flujo bilateral de datos pese a diferencias

Por EFE - 07.09.2021

Riga, 7 sep (.).- Estados Unidos (EE.UU.) y la Unión Europea (UE) se mostraron este martes convencidos de que su nuevo organismo bilateral sobre comercio y tecnología promoverá los...

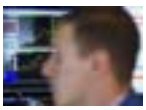

El Gobierno aprueba el rescate de la siderúrgica Rugui con 25 millones

Por EFE - 07.09.2021

Madrid, 7 sep (.).- El Gobierno ha aprobado este martes el rescate público de la compañía siderúrguica Rugui Steel por 25 millones de euros a través del Fondo de Apoyo a la...



Johnson rompe promesa electoral al subir impuesto para la seguridad social

Por EFE - 07.09.2021

Londres, 7 sep (.).- El primer ministro del Reino Unido, Boris Johnson, rompió este martes su promesa electoral de no subir impuestos, al dar a conocer un polémico incremento de...

You May Also Like

recomendado por

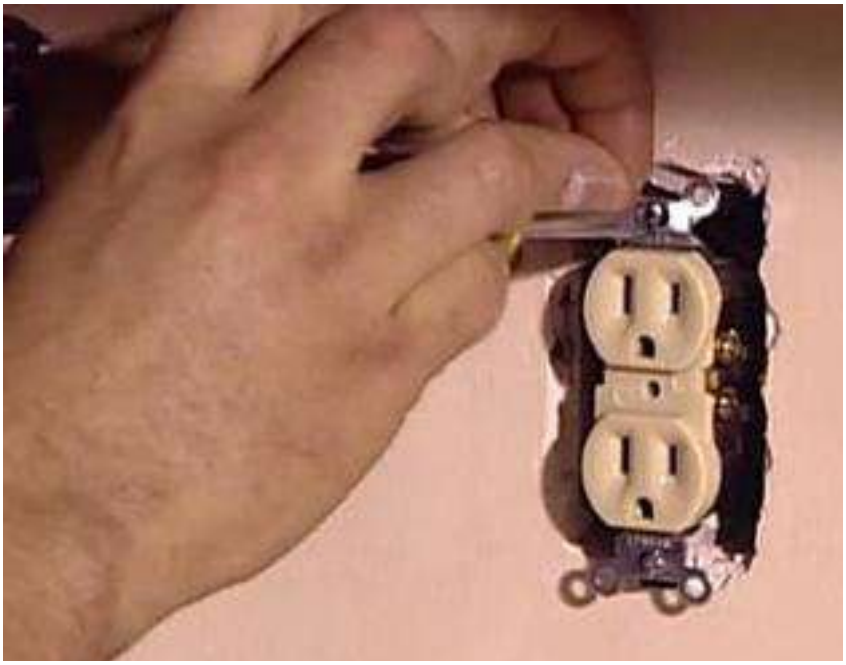

LA INFORMACIÓN

Medio	La información.com	Fecha	07/09/2021
Soporte	Prensa Digital	País	España
U. únicos	70 644	V. Comunicación	6 110 EUR (7,256 USD)
Pág. vistas	248 398	V. Publicitario	1902 EUR (2258 USD)

CEAPI

https://www.lainformacion.com/asuntos-sociales/ana-botin-gana-premio-v-iglesias-ayudar-crecimiento-latinoamerica/2848314

Y fortalecer lazos

Ana Botín gana el premio V. Iglesias por ayudar al crecimiento de Latinoamérica

Asimismo, la presidenta del banco ha indicado que la región necesita "un nuevo contrato social orientado a mitigar las desigualdades", un objetivo al que puede contribuir "una mayor integración comercial".

LA INFORMACIÓN NOTICIA
07.09.2021 - 15:25h



Ana Botín gana el premio V. Iglesias por ayudar al crecimiento de Latinoamérica

Europa Press

El Rey Felipe VI ha entregado a Ana Botín el **premio V. Iglesias al Desarrollo Empresarial Iberoamericano como reconocimiento a su contribución al desarrollo económico y social de Iberoamérica** y al fortalecimiento de los lazos entre los países que la forman. La presidenta del Grupo Santander ha sido elegida, por decisión unánime del jurado, ganadora de un premio que promueve el Consejo Empresarial Alianza por Iberoamérica (Ceapi) en colaboración con **diferentes personalidades institucionales, económicas y empresariales de la región.**

En su discurso de agradecimiento por el premio, Ana Botín ha destacado el compromiso de Santander con América Latina, que perdura desde hace décadas. "Hoy Santander es la primera franquicia financiera en la región con más 80.000 empleados y 76 millones de clientes. El Grupo Santander confía en Latinoamérica y seguirá invirtiendo allí. Vamos a impulsar aún más la digitalización, **la sostenibilidad ambiental y la inclusión financiera en la región", ha resaltado.**

Buscar acciones, índices, cripto

Asimismo, la presidenta del banco ha indicado que Latinoamérica necesita

LA INFORMACIÓN

Medio	La información.com	Fecha	07/09/2021
Soporte	Prensa Digital	País	España
U. únicos	70 644	V. Comunicación	6 110 EUR (7,256 USD)
Pág. vistas	248 398	V. Publicitario	1902 EUR (2258 USD)

CEAPI

https://www.lainformacion.com/asuntos-sociales/ana-botin-gana-premio-v-iglesias-ayudar-crecimiento-latinoamerica/2848314

"un nuevo contrato social orientado a mitigar las desigualdades", un objetivo al que puede contribuir **"una mayor integración comercial en la región y que Europa se comprometa más con América Latina".**

El acto de entrega del Premio Enrique V. Iglesias ha tenido lugar en el Palacio de La Zarzuela, en una ceremonia en la que han estado presentes, entre otros, **el ministro de Asuntos Exteriores, UE y Cooperación, José Manuel Albares; la secretaria de Estado de Comercio, Xiana Méndez; la presidenta y el presidente de honor de Ceapi, Núria Vilanova y Enrique V. Iglesias**; la secretaria general iberoamericana, Rebeca Grynspan; el presidente de Cámara de España, Josep Lluís Bonet; y el presidente de CEOE, Antonio Garamendi.

Por parte del Banco Santander han asistido el exvicepresidente de la entidad Rodrigo Echenique; el presidente no ejecutivo de Santander España, Luis Isasi**, y el vicepresidente de Santander España y director general de la División de Comunicación**, Marketing Corporativo y Estudios de Santander, Juan Manuel Cendoya Méndez de Vigo.



Mira también

Nombran a Ana Botín como presidenta de la Federación Bancaria Europea

El Premio Enrique V. Iglesias reconoce desde 2014 a figuras empresariales de la comunidad iberoamericana que destacan **por su aportación relevante al desarrollo de los países iberoamericanos** y al fomento de los vínculos entre los países de la comunidad mediante la actividad económica, las inversiones y la promoción del comercio.

"Esta nueva edición del Premio Enrique V. Iglesias simboliza, más que nunca, la unidad y el compromiso que han demostrado los empresarios iberoamericanos **para ayudar a reconstruir la región tras el terrible impacto económico y social del Covid.** Y nos ofrece la oportunidad de reconocer, en la figura de una destacada representante del sector privado, ese esfuerzo por forjar una nueva Iberoamérica más sostenible y justa", ha señalado la presidenta de Ceapi, Núria Vilanova.

Con respecto a Ana Botín, la presidenta de Ceapi ha subrayado que la ejecutiva **"ejemplifica los valores de este premio y de Ceapi".** "Creer y crear, creer en la región y desarrollar el Banco Santander creando nuevas oportunidades desde el mundo empresarial. Su espíritu de transformación liderando el Banco Santander y a su equipo hacia la digitalización e innovación, sostenibilidad y compromiso **con el medio ambiente, con los jóvenes y la sociedad para contribuir a un mundo mejor", ha apostillado.**

LA INFORMACIÓN

Medio	La información.com	Fecha	07/09/2021
Soporte	Prensa Digital	País	España
U. únicos	70 644	V. Comunicación	6 110 EUR (7,256 USD)
Pág. vistas	248 398	V. Publicitario	1902 EUR (2258 USD)

CEAPI

https://www.lainformacion.com/asuntos-sociales/ana-botin-gana-premio-v-iglesias-ayudar-crecimiento-latinoamerica/2848314

La candidatura de Ana Botín fue propuesta por Ángel Gurría, **exsecretario general de la OCDE, quien la presentó al jurado como** "una excelente representante de los valores del emprendimiento, pero también de cooperación en el ámbito iberoamericano y de compromiso con el progreso social y **económico de los países de la región**".

Conforme a los criterios de The Trust Project Mas información

Europa España Banco Santander Unión Europea Rey Felipe VI Comercio UE Ceoe Ana Patricia Botin Ana Botín Rodrigo Echenique Sostenibilidad Antonio Garamendi Sociedad Jose Manuel Albares

Contenido patrocinado

recomendado por Taboola


¡Bitcoin rompió la barrera de los 30K! ¿Es hora de invertir...
eToro Blog Post


Así evitan los mayores de 50 años los gastos funerarios...
Experts in Money


Los jubilados se vuelven locos con esta nueva tecnología...
Clinic Compare


La industria del cannabis está creciendo rápidamente -...
eToro


Nuevas y cuantiosas subvenciones para los...
Energía más barata


Un software para aprender inglés revoluciona España
8Belts


Esto es lo que podrían costarle los implantes dentales en...
Implantes de boca completa


Los ascensores de escaleras pueden ser un sueño hecho...
Salvaescaleras | Enlaces publicitarios


Los precios de un trasplante de pelo pueden sorprenderte
Transplante de cabello | Enlaces

Mostrar comentarios

Bolsamanía

Medio	Bolsamania	Fecha	07/09/2021
Soporte	Prensa Digital	País	España
U. únicos	88 118	V. Comunicación	6 742 EUR (8,007 USD)
Pág. vistas	271 030	V. Publicitario	2132 EUR (2531 USD)

CEAPI

https://epservices.eprensa.com/cgi-bin/view_digital_media.cgi?subclient_id=3158&comps_id=506614855

Ana Botín (Santander), primera mujer en recibir el premio Enrique V. Iglesias

Se le ha otorgado por su contribución al desarrollo económico y social de Iberoamérica

BolsamaníaEuropa Press | 07 sep, 2021 19:25 - Actualizado: 19:25



S.M el Rey entrega a la presidenta ejecutiva de Banco Santander, Ana Botín, el premio Enrique V. Iglesias SANTANDER - Archivo

Ana Botín, presidenta ejecutiva del grupo **Santander,** ha recibido el premio **Enrique V. Iglesias al Desarrollo Empresarial Iberoamericano** por su contribución al desarrollo económico y social de America Latina y al fortalecimiento de los lazos entre los países que la forman, siendo la primera mujer distinguida con este galardón.

"Ana Botín ejemplifica los valores de este premio", ha dicho **Núria Vilanova**, presidenta del Consejo Empresarial Alianza por Iberoamérica **(Ceapi)**, quienes otorgan este premio en colaboración con diferentes personalidades institucionales, económicas y empresariales de la región.

"Creer y crear, creer en la región y desarrollar el Banco Santander **creando nuevas oportunidades** desde el mundo empresarial. Su espíritu de transformación liderando la entidad y a su equipo hacia la digitalización e innovación, sostenibilidad y compromiso con el medio ambiente, con los jóvenes y la sociedad para contribuir a un mundo mejor", ha apostillado.

En su discurso de agradecimiento por el premio, Ana Botín **ha destacado el compromiso de Santander con América Latina**, que perdura desde hace décadas.

"Hoy Santander es la primera franquicia financiera en la región **con más 80.000 empleados y 76 millones de clientes**. El Grupo Santander confía en Latinoamérica y seguirá invirtiendo allí. Vamos a impulsar aún más la digitalización, la sostenibilidad ambiental y la inclusión financiera en la región", ha resaltado.

Asimismo, la presidenta del banco ha indicado que Latinoamérica **necesita "un nuevo contrato social** orientado a mitigar las desigualdades", un objetivo al que puede contriibuir "una mayor integración comercial en la región y que Europa se comprometa más con América Latina".

El acto de entrega del Premio Enrique V. Iglesias ha tenido lugar en el Palacio de La Zarzuela, en una ceremonia en la que ha estado presente **el Rey Felipe VI** además de, entre otros, el ministro de Asuntos Exteriores, UE y Cooperación, **José Manuel Albares**; la secretaria de Estado de Comercio, **Xiana Méndez**; la presidenta y el presidente de honor de Ceapi, **Núria Vilanova** y **Enrique V. Iglesias**; la secretaria general iberoamericana, **Rebeca Grynspan**; el presidente de Cámara de España, **Josep Lluís Bonet**; y el presidente de CEOE, **Antonio Garamendi.**

Por parte del Banco Santander han asistido el exvicepresidente de la entidad **Rodrigo Echenique**; el presidente no ejecutivo de Santander España, **Luis Isasi,** y el vicepresidente de Santander España y director general de la División de Comunicación, Marketing Corporativo y Estudios de Santander, **Juan Manuel Cendoya Méndez de Vigo.**

El Premio Enrique V. Iglesias reconoce desde 2014 a **figuras empresariales de la comunidad iberoamericana** que destacan por su aportación relevante al desarrollo de los países iberoamericanos y al fomento de los vínculos entre los países de la comunidad mediante la actividad económica, las inversiones y la promoción del comercio.

Bolsamanía

Medio	Bolsamania	Fecha	07/09/2021
Soporte	Prensa Digital	País	España
U. únicos	88 118	V. Comunicación	6 742 EUR (8,007 USD)
Pág. vistas	271 030	V. Publicitario	2132 EUR (2531 USD)

https://epservices.eprensa.com/cgi-bin/view_digital_media.cgi?subclient_id=3158&comps_id=506614855

"Esta nueva edición del Premio Enrique V. Iglesias simboliza, más que nunca, la unidad y el compromiso que han demostrado los empresarios iberoamericanos para ayudar a reconstruir la región **tras el terrible impacto económico y social del Covid**. Y nos ofrece la oportunidad de reconocer, en la figura de una destacada representante del sector privado, ese esfuerzo por forjar una nueva Iberoamérica más sostenible y justa", ha señalado la presidenta de Ceapi, Núria Vilanova.

La candidatura de Ana Botín fue propuesta por **Ángel Gurría**, exsecretario general de la OCDE, quien la presentó al jurado como "una excelente representante de los valores del emprendimiento, pero también de cooperación en el ámbito iberoamericano y de compromiso con el progreso social y económico de los países de la región".

Noticias Relacionadas

Bolsamanía

Medio	Bolsamania	Fecha	07/09/2021
Soporte	Prensa Digital	País	España
U. únicos	88 118	V. Comunicación	6 742 EUR (8,007 USD)
Pág. vistas	271 030	V. Publicitario	2132 EUR (2531 USD)

CEAPI

https://www.bolsamania.com/noticias/mercados/ana-botin-primera-mujer-recibir-premio-enrique-v-iglesias--8082187.html

Ana Botín (Santander), primera mujer en recibir el premio Enrique V. Iglesias

Se le ha otorgado por su contribución al desarrollo económico y social de Iberoamérica

Bolsamanía Europa Press

07 sep, 2021 19:25 *Actualizado: 19:25*

Tiempo de lectura: **5min**

Publicidad



S.M el Rey entrega a la presidenta ejecutiva de Banco Santander, Ana Botín, el premio Enrique V. Iglesias SANTANDER - Archivo

Ana Botín, presidenta ejecutiva del grupo **Santander,** ha recibido el premio **Enrique V. Iglesias al Desarrollo Empresarial Iberoamericano** por su contribución al desarrollo económico y social de America Latina y al fortalecimiento de los lazos entre los países que la forman, siendo la primera mujer distinguida con este galardón.

"Ana Botín ejemplifica los valores de este premio", ha dicho **Núria Vilanova**, presidenta del Consejo Empresarial Alianza por Iberoamérica **(Ceapi)**, quienes otorgan este premio en colaboración con diferentes personalidades institucionales, económicas y empresariales de la región.

"Creer y crear, creer en la región y desarrollar el Banco Santander **creando nuevas oportunidades** desde el mundo empresarial. Su espíritu de transformación liderando la entidad y a su equipo hacia la digitalización e innovación, sostenibilidad y compromiso con el medio ambiente, con los jóvenes y la sociedad para contribuir a un mundo mejor", ha apostillado.

En su discurso de agradecimiento por el premio, Ana Botín **ha destacado el compromiso de Santander con América Latina**, que

Bolsamanía

Medio	Bolsamania	Fecha	07/09/2021
Soporte	Prensa Digital	País	España
U. únicos	88 118	V. Comunicación	6 742 EUR (8,007 USD)
Pág. vistas	271 030	V. Publicitario	2132 EUR (2531 USD)

CEAPI

https://www.bolsamania.com/noticias/mercados/ana-botin-primera-mujer-recibir-premio-enrique-v-iglesias--8082187.html

perdura desde hace décadas.

"Hoy Santander es la primera franquicia financiera en la región **con más 80.000 empleados y 76 millones de clientes**. El Grupo Santander confía en Latinoamérica y seguirá invirtiendo allí. Vamos a impulsar aún más la digitalización, la sostenibilidad ambiental y la inclusión financiera en la región", ha resaltado.

Asimismo, la presidenta del banco ha indicado que Latinoamérica **necesita "un nuevo contrato social** orientado a mitigar las desigualdades", un objetivo al que puede contriibuir "una mayor integración comercial en la región y que Europa se comprometa más con América Latina".

El acto de entrega del Premio Enrique V. Iglesias ha tenido lugar en el Palacio de La Zarzuela, en una ceremonia en la que ha estado presente **el Rey Felipe VI** además de, entre otros, el ministro de Asuntos Exteriores, UE y Cooperación, **José Manuel Albares**; la secretaria de Estado de Comercio, **Xiana Méndez**; la presidenta y el presidente de honor de Ceapi, **Núria Vilanova** y **Enrique V. Iglesias**; la secretaria general iberoamericana, **Rebeca Grynspan**; el presidente de Cámara de España, **Josep Lluís Bonet**; y el presidente de CEOE, **Antonio Garamendi.**

Por parte del Banco Santander han asistido el exvicepresidente de la entidad **Rodrigo Echenique**; el presidente no ejecutivo de Santander España, **Luis Isasi,** y el vicepresidente de Santander España y director general de la División de Comunicación, Marketing Corporativo y Estudios de Santander, **Juan Manuel Cendoya Méndez de Vigo.**

El Premio Enrique V. Iglesias reconoce desde 2014 a **figuras empresariales de la comunidad iberoamericana** que destacan por su aportación relevante al desarrollo de los países iberoamericanos y al fomento de los vínculos entre los países de la comunidad mediante la actividad económica, las inversiones y la promoción del comercio.

"Esta nueva edición del Premio Enrique V. Iglesias simboliza, más que nunca, la unidad y el compromiso que han demostrado los empresarios iberoamericanos para ayudar a reconstruir la región **tras el terrible impacto económico y social del Covid**. Y nos ofrece la oportunidad de reconocer, en la figura de una destacada representante del sector privado, ese esfuerzo por forjar una nueva Iberoamérica más sostenible y justa", ha señalado la presidenta de Ceapi, Núria Vilanova.

La candidatura de Ana Botín fue propuesta por **Ángel Gurría**, exsecretario general de la OCDE, quien la presentó al jurado como "una excelente representante de los valores del emprendimiento, pero también de cooperación en el ámbito iberoamericano y de compromiso con el progreso social y económico de los países de la región".

Noticias relacionadas

Los 10 electrodomésticos que más consumen

Sergio García

Suscríbase gratis al boletín diario de Bolsamanía

Reciba en su email: noticias de última hora, análisis técnicos o el cierre de mercado

Email

Nombre

Recibirá las informaciones más relevantes del día en tiempo real

broker273

Bolsamanía

Medio	Bolsamania	Fecha	07/09/2021
Soporte	Prensa Digital	País	España
U. únicos	88 118	V. Comunicación	6 742 EUR (8,007 USD)
Pág. vistas	271 030	V. Publicitario	2132 EUR (2531 USD)

CEAPI

https://epservices.eprensa.com/cgi-bin/view_digital_media.cgi?subclient_id=3158&comps_id=506407144

Economía.- Ana Botín recibe el premio Enrique V. Iglesias por su contribución al crecimiento de Latinoamérica

07 sep, 2021 15:12

Archivo - S.M el Rey entrega a la presidenta ejecutiva de Banco Santander, Ana Botín, el premio Enrique V. Iglesias

SANTANDER - Archivo

MADRID, 7 (EUROPA PRESS)

El Rey Felipe VI ha entregado a Ana Botín el premio V. Iglesias al Desarrollo Empresarial Iberoamericano como reconocimiento a su contribución al desarrollo económico y social de Iberoamérica y al fortalecimiento de los lazos entre los países que la forman.

La presidenta del Grupo Santander ha sido elegida, por decisión unánime del jurado, ganadora de un premio que promueve el Consejo Empresarial Alianza por Iberoamérica (Ceapi) en colaboración con diferentes personalidades institucionales, económicas y empresariales de la región.

En su discurso de agradecimiento por el premio, Ana Botín ha destacado el compromiso de Santander con América Latina, que perdura desde hace décadas.

"Hoy Santander es la primera franquicia financiera en la región con más 80.000 empleados y 76 millones de clientes. El Grupo Santander confía en Latinoamérica y seguirá invirtiendo allí. Vamos a impulsar aún más la digitalización, la sostenibilidad ambiental y la inclusión financiera en la región", ha resaltado.

Publicidad



Bolsamanía

Medio	Bolsamania	Fecha	07/09/2021
Soporte	Prensa Digital	País	España
U. únicos	88 118	V. Comunicación	6 742 EUR (8,007 USD)
Pág. vistas	271 030	V. Publicitario	2132 EUR (2531 USD)

CEAPI

https://epservices.eprensa.com/cgi-bin/view_digital_media.cgi?subclient_id=3158&comps_id=506407144

Asimismo, la presidenta del banco ha indicado que Latinoamérica necesita "un nuevo contrato social orientado a mitigar las desigualdades", un objetivo al que puede contriibuir "una mayor integración comercial en la región y que Europa se comprometa más con América Latina".

El acto de entrega del Premio Enrique V. Iglesias ha tenido lugar en el Palacio de La Zarzuela, en una ceremonia en la que han estado presentes, entre otros, el ministro de Asuntos Exteriores, UE y Cooperación, José Manuel Albares; la secretaria de Estado de Comercio, Xiana Méndez; la presidenta y el presidente de honor de Ceapi, Núria Vilanova y Enrique V. Iglesias; la secretaria general iberoamericana, Rebeca Grynspan; el presidente de Cámara de España, Josep Lluís Bonet; y el presidente de CEOE, Antonio Garamendi.

Por parte del Banco Santander han asistido el exvicepresidente de la entidad Rodrigo Echenique; el presidente no ejecutivo de Santander España, Luis Isasi, y el vicepresidente de Santander España y director general de la División de Comunicación, Marketing Corporativo y Estudios de Santander, Juan Manuel Cendoya Méndez de Vigo.

El Premio Enrique V. Iglesias reconoce desde 2014 a figuras empresariales de la comunidad iberoamericana que destacan por su aportación relevante al desarrollo de los países iberoamericanos y al fomento de los vínculos entre los países de la comunidad mediante la actividad económica, las inversiones y la promoción del comercio.

"Esta nueva edición del Premio Enrique V. Iglesias simboliza, más que nunca, la unidad y el compromiso que han demostrado los empresarios iberoamericanos para ayudar a reconstruir la región tras el terrible impacto económico y social del Covid. Y nos ofrece la oportunidad de reconocer, en la figura de una destacada representante del sector privado, ese esfuerzo por forjar una nueva Iberoamérica más sostenible y justa", ha señalado la presidenta de Ceapi, Núria Vilanova.

Con respecto a Ana Botín, la presidenta de Ceapi ha subrayado que la ejecutiva "ejemplifica los valores de este premio y de Ceapi".

"Creer y crear, creer en la región y desarrollar el Banco Santander creando nuevas oportunidades desde el mundo empresarial. Su espíritu de transformación liderando el Banco Santander y a su equipo hacia la digitalización e innovación, sostenibilidad y compromiso con el medio ambiente, con los jóvenes y la sociedad para contribuir a un mundo mejor", ha apostillado.

La candidatura de Ana Botín fue propuesta por Ángel Gurría, exsecretario general de la OCDE, quien la presentó al jurado como "una excelente representante de los valores del emprendimiento, pero también de cooperación en el ámbito iberoamericano y de compromiso con el progreso social y económico de los países de la región".

Los 10 electrodomésticos que más consumen

Sergio García

Suscríbase gratis al boletín diario de Bolsamanía

Reciba en su email: noticias de última hora, análisis técnicos o el cierre de mercado

Email

Nombre

Recibirá las informaciones más relevantes del día en tiempo real

Medio	El Confidencial Digital	Fecha	07/09/2021
Soporte	Prensa Digital	País	España
U. únicos	18 246	V. Comunicación	2 739 EUR (3,252 USD)
Pág. vistas	69 533	V. Publicitario	880 EUR (1045 USD)

https://epservices.eprensa.com/cgi-bin/view_digital_media.cgi?subclient_id=3158&comps_id=506411777

Ana Botín recibe el premio Enrique V. Iglesias por su contribución al crecimiento de Latinoamérica

Confidencial Digital • original

MADRID, 7 (EUROPA PRESS)

El Rey Felipe VI ha entregado a Ana Botín el premio V. Iglesias al Desarrollo Empresarial Iberoamericano como reconocimiento a su contribución al desarrollo económico y social de Iberoamérica y al fortalecimiento de los lazos entre los países que la forman.

La presidenta del Grupo Santander ha sido elegida, por decisión unánime del jurado, ganadora de un premio que promueve el Consejo Empresarial Alianza por Iberoamérica (Ceapi) en colaboración con diferentes personalidades institucionales, económicas y empresariales de la región.

En su discurso de agradecimiento por el premio, Ana Botín ha destacado el compromiso de Santander con América Latina, que perdura desde hace décadas.

"Hoy Santander es la primera franquicia financiera en la región con más 80.000 empleados y 76 millones de clientes. El Grupo Santander confía en Latinoamérica y seguirá invirtiendo allí. Vamos a impulsar aún más la digitalización, la sostenibilidad ambiental y la inclusión financiera en la región", ha resaltado.

Asimismo, la presidenta del banco ha indicado que Latinoamérica necesita "un nuevo contrato social orientado a mitigar las desigualdades", un objetivo al que puede contriibuir "una mayor integración comercial en la región y que Europa se comprometa más con América Latina".

El acto de entrega del Premio Enrique V. Iglesias ha tenido lugar en el Palacio de La Zarzuela, en una ceremonia en la que han estado presentes, entre otros, el ministro de Asuntos Exteriores, UE y Cooperación, José Manuel Albares; la secretaria de Estado de Comercio, Xiana Méndez; la presidenta y el presidente de honor de Ceapi, Núria Vilanova y Enrique V. Iglesias; la secretaria general iberoamericana, Rebeca Grynspan; el presidente de Cámara de España, Josep Lluís Bonet; y el presidente de CEOE, Antonio Garamendi.

Por parte del Banco Santander han asistido el exvicepresidente de la entidad Rodrigo Echenique; el presidente no ejecutivo de Santander España, Luis Isasi, y el vicepresidente de Santander España y director general de la División de Comunicación, Marketing Corporativo y Estudios de Santander, Juan Manuel Cendoya Méndez de Vigo.

El Premio Enrique V. Iglesias reconoce desde 2014 a figuras empresariales de la comunidad iberoamericana que destacan por su aportación relevante al desarrollo de los países iberoamericanos y al fomento de los vínculos entre los países de la comunidad mediante la actividad económica, las inversiones y la promoción del comercio.

"Esta nueva edición del Premio Enrique V. Iglesias simboliza, más que nunca, la unidad y el compromiso que han demostrado los empresarios iberoamericanos para ayudar a reconstruir la región tras el terrible impacto económico y social del Covid. Y nos ofrece la oportunidad de reconocer, en la figura de una destacada representante del sector privado, ese esfuerzo por forjar una nueva Iberoamérica más sostenible y justa", ha señalado la presidenta de Ceapi, Núria Vilanova.

Con respecto a Ana Botín, la presidenta de Ceapi ha subrayado que la ejecutiva "ejemplifica los valores de este premio y de Ceapi".

"Creer y crear, creer en la región y desarrollar el Banco Santander creando nuevas oportunidades desde el mundo empresarial. Su espíritu de transformación liderando el Banco Santander y a su equipo hacia la digitalización e innovación, sostenibilidad y compromiso con el medio ambiente, con los jóvenes y la sociedad para contribuir a un mundo mejor", ha apostillado.

Medio	El Confidencial Digital	Fecha	07/09/2021
Soporte	Prensa Digital	País	España
U. únicos	18 246	V. Comunicación	2 739 EUR (3,252 USD)
Pág. vistas	69 533	V. Publicitario	880 EUR (1045 USD)

https://epservices.eprensa.com/cgi-bin/view_digital_media.cgi?subclient_id=3158&comps_id=506411777

La candidatura de Ana Botín fue propuesta por Ángel Gurría, exsecretario general de la OCDE, quien la presentó al jurado como "una excelente representante de los valores del emprendimiento, pero también de cooperación en el ámbito iberoamericano y de compromiso con el progreso social y económico de los países de la región".

merca2

Medio	merca2.es	Fecha	07/09/2021
Soporte	Prensa Digital	País	España
U. únicos	44 608	V. Comunicación	4 242 EUR (5,037 USD)
Pág. vistas	166 741	V. Publicitario	1482 EUR (1759 USD)

CEAPI

https://epservices.eprensa.com/cgi-bin/view_digital_media.cgi?subclient_id=3158&comps_id=506604470

Ana Botín recibe el Premio Enrique V. Iglesias por su contribución al crecimiento de Latinoamérica

Por José María Lanseros – 07/09/2021



Ana Botín, presidenta ejecutiva de Grupo Santander y primera mujer distinguida con el Premio Enrique V. Iglesias al Desarrollo Empresarial Iberoamericano, recibió de manos del Rey Felipe VI el galardón. Este premio reconoce su contribución al desarrollo económico y social de Iberoamérica y al fortalecimiento de los lazos entre los países que la forman.

Botín fue elegida por decisión unánime del jurado ganadora de la VII edición de un premio que promueve el Consejo Empresarial Alianza por Iberoamérica (CEAPI) en colaboración con importantes personalidades institucionales, económicas y empresariales de la región.

ACTO EN ZARZUELA

El acto de entrega del Premio Enrique V. Iglesias ha tenido lugar en el Palacio de La Zarzuela, en una ceremonia restringida en la que han estado presentes altos representantes institucionales y empresariales, entre ellos estuvo el ministro de Asuntos Exteriores, UE y Cooperación, José Manuel Albares

Los más vistos


Los inversores respaldan con una alta demanda los bonos verdes de España


Mapfre necesita una fusión para desbancar a Vidacaixa


Singular Bank pone en la cuerda floja a los banqueros de UBS España


El leasing planta cara al alquiler y prevé «recuperar el terreno perdido»


Mere, el supermercado que aspira a quitarle el puesto a Lidl

Medio	merca2.es	Fecha	07/09/2021
Soporte	Prensa Digital	País	España
U. únicos	44 608	V. Comunicación	4 242 EUR (5,037 USD)
Pág. vistas	166 741	V. Publicitario	1482 EUR (1759 USD)

https://epservices.eprensa.com/cgi-bin/view_digital_media.cgi?subclient_id=3158&comps_id=506604470

También estuvieron la secretaría de Estado de Comercio, Xiana Méndez; la secretaria general iberoamericana, Rebeca Grynspan; el presidente de Cámara de España, Josep Lluís Bonet i Ferrer; su homólogo en la CEOE, Antonio Garamendi. Asimismo, acudieron el presidente de Vocento, Ignacio Ybarra; el presidente de CEN, Juan Miguel Sucunz, y el presidente de honor de El País, Juan Luis Cebrián. También estuvieron presentes el secretario general de la OIJ, Max Trejo, y la presidenta y el presidente de honor de CEAPI, Núria Vilanova y Enrique V. Iglesias. Por parte del banco asistieron el ex vicepresidente de la entidad Rodrigo Echenique; el presidente no ejecutivo de Santander España, Luis Isasi, y el vicepresidente de Santander España y director general de la División de Comunicación, Marketing Corporativo y Estudios del grupo, Juan Manuel Cendoya Méndez de Vigo.

FIGURAS EMPRESARIALES

El Premio Enrique V. Iglesias reconoce desde 2014 a figuras empresariales de la Comunidad Iberoamericana que destacan por su aportación relevante y extraordinaria al desarrollo de los países iberoamericanos y al fomento de los vínculos entre los países de la Comunidad mediante la actividad económica, las inversiones y la promoción del comercio, así como a la forja de una región más inclusiva y sostenible. El galardón es, asimismo, un reconocimiento a la figura de Enrique V, Iglesias, presidente de honor de CEAPI, y luchador incansable de la causa iberoamericana durante su dilatada trayectoria como presidente del BID primero y más tarde como primer secretario general iberoamericano.

ARANGO Y MOTTA

El empresario mexicano Valentín Diez Morodo fue el primero en recibir esta distinción, seguido por personajes como el banquero, constructor y filántropo, Luis Carlos Sarmiento; el empresario peruano José Graña; el fundador del grupo VIPS, Plácido Arango; el presidente de Pan-America Energy Group, Alejandro Bulgheroni y el expresidente de CAF, Enrique García; y el presidente de Copa Holdings, Stanley Motta.

Noticia anterior

Superar la ansiedad provocada por el COVID-19 con la ayuda de la psicóloga Mabel Laguna

Noticia siguiente

La importancia de acudir a cursos de seguridad informática como los de Academia QuantiKa14

- Publicidad -





Recibe cada mañana nuestras noticias

deja tu E-mail...

Acepto la Política de Privacidad y Aviso Legal

SUSCRIBIR!

Los más compartidos


Resaca: diez alimentos que acaban con el dolor de cabeza


Gran Hermano: el exconcursante fallecido y otros dramas del reality


Primark apuesta por el estampado: 10 prendas premium a precio de saldo


El secreto de Jordi Cruz para hacer un arroz de carne mejor que la paella


Los secretos que esconde el famoso guacamole del Mercadona

INTERECONOMIA.COM

Medio	Intereconomia	Fecha	07/09/2021
Soporte	Prensa Digital	País	España
U. únicos	6345	V. Comunicación	1 356 EUR (1,609 USD)
Pág. vistas	20 810	V. Publicitario	482 EUR (572 USD)

CEAPI

https://epservices.eprensa.com/cgi-bin/view_digital_media.cgi?subclient_id=3158&comps_id=506492935

PUBLICIDAD



Felipe VI entrega a Ana Botín el VII premio empresarial Enrique Iglesias

07 septiembre, 2021

El rey Felipe VI ha entregado este martes a la presidenta del Banco Santander, Ana Botín, el VII Premio Enrique Iglesias al Desarrollo del Espacio Empresarial Iberoamericano por su contribución al progreso económico y social de los países de esta región.

El acto ha tenido lugar en el Palacio de la Zarzuela con la presencia del ministro de Asuntos Exteriores, José Manuel Albares, de la secretaria general iberoamericana, Rebeca

PUBLICIDAD

ÚLTIMAS NOTICIAS


Igea garantiza la continuidad del pacto pero vería un error la retirada de la reforma sanitaria


Bitcoin Markets: Crypto

INTERECONOMIA.COM

Medio	Intereconomia	Fecha	07/09/2021
Soporte	Prensa Digital	País	España
U. únicos	6345	V. Comunicación	1 356 EUR (1,609 USD)
Pág. vistas	20 810	V. Publicitario	482 EUR (572 USD)

CEAPI

https://epservices.eprensa.com/cgi-bin/view_digital_media.cgi?subclient_id=3158&comps_id=506492935

Grynspan, y de su antecesor en el cargo, Enrique Iglesias, quien da nombre al galardón.

Botín es la primera mujer que logra el premio, cuya primera edición recayó en el empresario mexicano Valentín Díez Morodo.

También forman parte del palmarés el argentino Alejandro Bulgheroni; el boliviano Enrique García; el colombiano Luis Carlos Sarmiento; el hispano-mexicano Plácido Arango, y el panameño Stanley Motta.

En su discurso, Botín se ha comprometido a que el Santander siga invirtiendo en Latinoamérica, donde cuenta con más de 80.000 empleados y 76 millones de clientes.

«Vamos a impulsar aún más la digitalización, la sostenibilidad ambiental y la inclusión financiera en la región», ha afirmado la bancaria, según un comunicado de Ceapi.

A su juicio, la comunidad iberoamericana «necesita un nuevo contrato social orientado a mitigar las desigualdades» y ha considerado que a esta meta puede contribuir «una mayor integración comercial en la región y que Europa se comprometa más con América Latina».

A la presidenta del Banco Santander le propuso como candidata a la distinción el exsecretario general de la OCDE Ángel Gurría.

El premio Enrique Iglesias, de carácter honorífico, está organizado por el Consejo Empresarial Alianza por Iberoamérica (Ceapi), al que pertenecen alrededor de 160 presidentes de las principales compañías iberoamericanas.

Ceapi instituyó en 2014 este reconocimiento como homenaje a Iglesias, quien fue presidente del Banco Interamericano de Desarrollo (1988-2005) y primer secretario general iberoamericano (2005-2014), además de ministro de Exteriores de Uruguay.

Su objetivo es reconocer la aportación de personalidades del ámbito económico al desarrollo empresarial y al bienestar social de los países iberoamericanos.

En la ceremonia han estado la presidenta de Ceapi, Núria Vilanova; el de la CEOE, Antonio Garamendi; la secretaría de Estado de Comercio, Xiana Méndez, y diversos directivos y miembros del consejo empresarial iberoamericano.

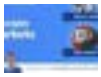
transcende las finanzas 07/09/2021


Air Europa, pendiente de cerrar su venta a Iberia, pierde 427,7 millones en 2020


Solaria se desploma en bolsa tras rebajar Goldman Sachs su precio objetivo


Consultorio de Fondos con José María Luna 06/09/2021


Boletín Informativo 13h 07/09/2021


Boletín Informativo 14h 07/09/2021


Protegidos Radio 07/09/2021


Boletín Informativo 15h 07/09/2021


Boletín Informativo 10h 07/09/2021

ÚLTIMOS PROGRAMAS


La CEOE ve más urgente prorrogar los ERTE que subir el SMI


Nicodemo (Zest AM): «Podemos estar ante una fase de corrección en los mercados»


Análisis del día con Ricardo González (06/09/2021)


Análisis del día con José Luis Herrera (06/09/2021)

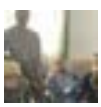
El golpe de Estado en Guinea-Conakry ha provocado que el aluminio se multiplique a niveles no vistos en 10 años

EL ESPAÑOL

Medio	El Español	Fecha	07/09/2021
Soporte	Prensa Digital	País	España
U. únicos	1 637 280	V. Comunicación	20 662 EUR (24,536 USD)
Pág. vistas	5 566 752	V. Publicitario	7218 EUR (8571 USD)

CEAPI

https://epservices.eprensa.com/cgi-bin/view_digital_media.cgi?subclient_id=3158&comps_id=506532775



El Rey entrega a Ana Botín el galardón.

BANCA

Botín recibe el Premio Enrique V. Iglesias al Desarrollo Empresarial Iberoamericano

El Rey entrega el galardón a la persidenta de Santander en una ceremonia restringida celebrada en la Zarzuela.

7 septiembre, 2021 - 17:32

EN: BANCA BANCO SANTANDER

Invertia

Ana Botín, presidenta de Santander, ha recibido este martes de manos del Rey Felipe VI el **Premio Enrique V. Iglesias al Desarrollo Empresarial Iberoamericano**, que reconoce su contribución al desarrollo económico y social

Noticias relacionadas

- Santander se impone en la puja por ser el banco de la CNMV durante dos años
- Santander adquiere el bróker americano de renta fija

EL ESPAÑOL

Medio	El Español	Fecha	07/09/2021
Soporte	Prensa Digital	País	España
U. únicos	1 637 280	V. Comunicación	20 662 EUR (24,536 USD)
Pág. vistas	5 566 752	V. Publicitario	7218 EUR (8571 USD)

CEAPI

https://epservices.eprensa.com/cgi-bin/view_digital_media.cgi?subclient_id=3158&comps_id=506532775

de Iberoamérica y al fortalecimiento de los lazos entre los países que la forman.

Amherst Pierpont por 500 millones de euros

- Santander aún se expone a un riesgo de unos 50 millones por las cláusulas suelo de Popular

Botín, primera mujer que recibe el galardón, fue elegida por decisión unánime del jurado de la VII edición de este premio, que promueve el **Consejo Empresarial Alianza por Iberoamérica** (CEAPI) en colaboración con personalidades institucionales, económicas y empresariales de la región. Su nombre fue propuesto por **Ángel Gurría**, ex secretario general de la OCDE.

PUBLICIDAD

La entrega del galardón ha tenido lugar en el Palacio de La Zarzuela, en una ceremonia restringida en la que han estado presentes altos representantes institucionales y empresariales, como el ministro de Asuntos Exteriores, UE y Cooperación, **José Manuel Albares**; la secretaría de Estado de Comercio, **Xiana Méndez**; la secretaria general iberoamericana, **Rebeca Grynspan**; el presidente de Cámara de España, **Josep Lluís Bonet**; el

EL ESPAÑOL

Medio	El Español	Fecha	07/09/2021
Soporte	Prensa Digital	País	España
U. únicos	1 637 280	V. Comunicación	20 662 EUR (24,536 USD)
Pág. vistas	5 566 752	V. Publicitario	7218 EUR (8571 USD)

CEAPI

https://epservices.eprensa.com/cgi-bin/view_digital_media.cgi?subclient_id=3158&comps_id=506532775

presidente de CEOE, **Antonio Garamendi**; el presidente de Vocento, **Ignacio Ybarra**; el presidente de CEN, **Juan Miguel Sucunza**, y el presidente de honor de *El País*, **Juan Luis Cebrián**.

También ha estado el propio **Enrique V. Iglesias**, presidente de honor de CEAPI, expresidente del BID y primer secretario general iberoamericano. En su opinión, este premio "es un merecido reconocimiento a una persona que se ha destacado por su brillante carrera en los campos económicos y financieros, dirigiendo uno de los principales bancos de España y del mundo y asumiendo un encomiable compromiso con el desarrollo económico y social de Iberoamérica".

Por parte del banco asistieron el exvicepresidente de la entidad **Rodrigo Echenique**; el presidente no ejecutivo de Santander España, **Luis Isasi**, y el vicepresidente de Santander España y director general de la División de Comunicación, Marketing Corporativo y Estudios del grupo, **Juan Manuel Cendoya**.

Compromiso con Latinoamérica

"Hoy Santander es la primera franquicia financiera en la región con más 80.000 empleados y 76 millones de clientes. El Grupo Santander **confía en Latinoamérica y seguirá invirtiendo allí**. Vamos a impulsar aún más la digitalización, la sostenibilidad ambiental y la inclusión financiera en la región", ha apuntado Botín en su discurso.

La presidenta de Santander considera que Latinoamérica "necesita un nuevo contrato social orientado a mitigar las desigualdades" y "a ello puede contribuir una mayor integración comercial en la región y que Europa se comprometa más con América Latina".

Medio	elDiario.es	Fecha	07/09/2021
Soporte	Prensa Digital	País	España
U. únicos	976 000	V. Comunicación	17 040 EUR (20,236 USD)
Pág. vistas	3 318 400	V. Publicitario	5953 EUR (7069 USD)

https://www.eldiario.es/politica/felipe-vi-entrega-ana-botin-vii-premio-empresarial-enrique-iglesias_1_8280382.html

elDiario.es

Poder Judicial Vuelta al cole Agresión homófoba PP de Madrid Aguirre y el Goya Castilla y León + Temas

Noticia servida automáticamente por la Agencia EFE

Felipe VI entrega a Ana Botín el VII premio empresarial Enrique Iglesias

elDiario.es depende de ti

Este mes ya has leído más de diez noticias. Necesitamos tu apoyo para mantener elDiario.es. Pero si tus ingresos son muy bajos, tenemos para ti una cuota gratuita.
Más información

HAZTE SOCIO/A
CANCELA LOS PAGOS CUANDO QUIERAS

NO PUEDO PAGAR

Con su acuerdo, nosotros y nuestros socios usamos cookies o tecnologías similares para almacenar, acceder y procesar datos personales como su visita en este sitio web. Puede retirar su consentimiento u oponerse al procesamiento de datos basado en intereses legítimos en cualquier momento haciendo clic en "Más información" o en nuestra Política de privacidad en este sitio web.

Nosotros y nuestros socios hacemos el siguiente tratamiento de datos:
Almacenar o acceder a información en un dispositivo, Anuncios y contenido personalizados, medición de anuncios y del contenido, información sobre el público y desarrollo de productos, Cookies necesarias para el funcionamiento del site, Datos de localización geográfica precisa e identificación mediante las características de dispositivos

Más información →

Aceptar y cerrar

Medio | Cantabria Económica | Fecha | 07/09/2021
Soporte | Prensa Digital | País | España
U. únicos | 436 | V. Comunicación | 558 EUR (662 USD)
Pág. vistas | 2179 | V. Publicitario | 195 EUR (231 USD)
https://epservices.eprensa.com/cgi-bin/view_digital_media.cgi?subclient_id=3158&comps_id=506421448

Ana Botín recibe el premio Enrique V. Iglesias por su contribución al crecimiento de Latinoamérica

7 de septiembre, 2021 0 2 minutos leyendo



Rey Felipe.- Ana Botín recibe el premio Enrique V. Iglesias por su contribución al crecimiento de Latinoamérica. El Rey Felipe VI ha entregado a Ana Botín el premio V. Iglesias al Desarrollo Empresarial Iberoamericano como reconocimiento a su contribución al desarrollo económico y social de Iberoamérica y al fortalecimiento de los lazos entre los países que la forman. SOCIEDAD EUROPA ESPAÑA LATINOAMÉRICA ECONOMIA DESDE ESPAÑA SANTANDER

El Rey Felipe VI ha entregado a Ana Botín el premio V. Iglesias al Desarrollo Empresarial Iberoamericano como reconocimiento a su contribución al desarrollo económico y social de Iberoamérica y al fortalecimiento de los lazos entre los países que la forman.

La presidenta del Grupo Santander ha sido elegida, por decisión unánime del jurado, ganadora de un premio que promueve el Consejo Empresarial Alianza por Iberoamérica (Ceapi) en colaboración con diferentes personalidades institucionales, económicas y empresariales de la región.

En su discurso de agradecimiento por el premio, Ana Botín ha destacado el compromiso de Santander con América Latina, que perdura desde hace décadas.

«Hoy Santander es la primera franquicia financiera en la región con más 80.000 empleados y 76 millones de clientes. El Grupo Santander confía en Latinoamérica y seguirá invirtiendo allí. Vamos a impulsar aún más la digitalización, la sostenibilidad ambiental y la inclusión financiera en la región», ha resaltado.

Síguenos

Popular Reciente Comentarios


El armador del crucero que está en Astander traerá hasta 400 trabajadores para concluirlo
17 de agosto, 2021


Ecotierruca: Comida sostenible, saludable y tradicional para llevar
5 de septiembre, 2021


Cavada compra la fábrica de hélices de Wartsila para ampliar su actividad a la eólica marina
16 de agosto, 2021


A Vitrinor se le queda pequeña la fábrica
19 de agosto, 2021


El rearme de la planta cántabra de Nissan le lleva a fabricar para más marcas
11 de agosto, 2021

Últimas noticias


Suca Baldor, psicóloga: 'Las empresas deben cuidar la salud mental de sus empleados'
5 de septiembre, 2021


Ecotierruca: Comida sostenible, saludable y tradicional para llevar
5 de septiembre, 2021


Saja-Nansa, los pueblos más antiguos de la región
28 de agosto, 2021


Se acabaron los héroes
24 de agosto, 2021

Cantabria ECONÓMICA

Medio	Cantabria Económica	Fecha	07/09/2021
Soporte	Prensa Digital	País	España
U. únicos	436	V. Comunicación	558 EUR (662 USD)
Pág. vistas	2179	V. Publicitario	195 EUR (231 USD)

CEAPI

https://epservices.eprensa.com/cgi-bin/view_digital_media.cgi?subclient_id=3158&comps_id=506421448

Asimismo, la presidenta del banco ha indicado que Latinoamérica necesita «un nuevo contrato social orientado a mitigar las desigualdades», un objetivo al que puede contriibuir «una mayor integración comercial en la región y que Europa se comprometa más con América Latina».

El acto de entrega del Premio Enrique V. Iglesias ha tenido lugar en el Palacio de La Zarzuela, en una ceremonia en la que han estado presentes, entre otros, el ministro de Asuntos Exteriores, UE y Cooperación, José Manuel Albares; la secretaria de Estado de Comercio, Xiana Méndez; la presidenta y el presidente de honor de Ceapi, Núria Vilanova y Enrique V. Iglesias; la secretaria general iberoamericana, Rebeca Grynspan; el presidente de Cámara de España, Josep Lluís Bonet; y el presidente de CEOE, Antonio Garamendi.

Por parte del Banco Santander han asistido el exvicepresidente de la entidad Rodrigo Echenique; el presidente no ejecutivo de Santander España, Luis Isasi, y el vicepresidente de Santander España y director general de la División de Comunicación, Marketing Corporativo y Estudios de Santander, Juan Manuel Cendoya Méndez de Vigo.

El Premio Enrique V. Iglesias reconoce desde 2014 a figuras empresariales de la comunidad iberoamericana que destacan por su aportación relevante al desarrollo de los países iberoamericanos y al fomento de los vínculos entre los países de la comunidad mediante la actividad económica, las inversiones y la promoción del comercio.

«Esta nueva edición del Premio Enrique V. Iglesias simboliza, más que nunca, la unidad y el compromiso que han demostrado los empresarios iberoamericanos para ayudar a reconstruir la región tras el terrible impacto económico y social del Covid. Y nos ofrece la oportunidad de reconocer, en la figura de una destacada representante del sector privado, ese esfuerzo por forjar una nueva Iberoamérica más sostenible y justa», ha señalado la presidenta de Ceapi, Núria Vilanova.

Con respecto a Ana Botín, la presidenta de Ceapi ha subrayado que la ejecutiva «ejemplifica los valores de este premio y de Ceapi».

«Creer y crear, creer en la región y desarrollar el Banco Santander creando nuevas oportunidades desde el mundo empresarial. Su espíritu de transformación liderando el Banco Santander y a su equipo hacia la digitalización e innovación, sostenibilidad y compromiso con el medio ambiente, con los jóvenes y la sociedad para contribuir a un mundo mejor», ha apostillado.

La candidatura de Ana Botín fue propuesta por Ángel Gurría, exsecretario general de la OCDE, quien la presentó al jurado como «una excelente representante de los valores del emprendimiento, pero también de cooperación en el ámbito iberoamericano y de compromiso con el progreso social y económico de los países de la región».

Suscríbete a Cantabria Económica

Etiquetas | Ana Botín | Banco Santander | Premios

Compartir



Cantabria deja de tener municipios en nivel 3 y tiene 24 en el 2, entre ellos Santander

Negocios.com

Medio	Negocios.com	Fecha	07/09/2021
Soporte	Prensa Digital	País	España
U. únicos	378	V. Comunicación	544 EUR (645 USD)
Pág. vistas	1891	V. Publicitario	190 EUR (225 USD)

CEAPI

https://epservices.eprensa.com/cgi-bin/view_digital_media.cgi?subclient_id=3158&comps_id=506408934

actualidad

Ana Botín recibe el premio Enrique V. Iglesias por su contribución al crecimiento de Latinoamérica

By **Agencias** 7 De Septiembre De 2021

MADRID, 7 (EUROPA PRESS)

El Rey Felipe VI ha entregado a Ana Botín el premio V. Iglesias al Desarrollo Empresarial Iberoamericano como reconocimiento a su contribución al desarrollo económico y social de Iberoamérica y al fortalecimiento de los lazos entre los países que la forman.

La presidenta del Grupo Santander ha sido elegida, por decisión unánime del jurado, ganadora de un premio que promueve el Consejo Empresarial Alianza por Iberoamérica (Ceapi) en colaboración con diferentes personalidades institucionales, económicas y empresariales de la región.

En su discurso de agradecimiento por el premio, Ana Botín ha destacado el compromiso de Santander con América Latina, que perdura desde hace décadas.

"Hoy Santander es la primera franquicia financiera en la región con más 80.000 empleados y 76 millones de clientes. El Grupo Santander confía en Latinoamérica y seguirá invirtiendo allí. Vamos a impulsar aún más la digitalización, la sostenibilidad ambiental y la inclusión financiera en la región", ha resaltado.

Asimismo, la presidenta del banco ha indicado que Latinoamérica necesita "un nuevo contrato social orientado a mitigar las desigualdades", un objetivo al que puede contriibuir "una mayor integración comercial en la región y que Europa se comprometa más con América Latina".

El acto de entrega del Premio Enrique V. Iglesias ha tenido lugar en el Palacio de La Zarzuela, en una ceremonia en la que han estado presentes, entre otros, el ministro de Asuntos Exteriores, UE y Cooperación, José Manuel Albares; la secretaria de Estado de Comercio, Xiana Méndez; la presidenta y el presidente de honor de Ceapi, Núria Vilanova y Enrique V. Iglesias; la secretaria general iberoamericana, Rebeca Grynspan; el presidente de Cámara de España, Josep Lluís Bonet; y el presidente de CEOE, Antonio Garamendi.

Por parte del Banco Santander han asistido el exvicepresidente de la entidad Rodrigo Echenique; el presidente no ejecutivo de Santander España, Luis Isasi, y el vicepresidente de Santander España y director general de la División de Comunicación, Marketing Corporativo y Estudios de Santander, Juan Manuel Cendoya Méndez de Vigo.

El Premio Enrique V. Iglesias reconoce desde 2014 a figuras empresariales de la comunidad iberoamericana que destacan por su aportación relevante al desarrollo de los países iberoamericanos y al fomento de los vínculos entre los países de la comunidad mediante la actividad económica, las inversiones y la promoción del comercio.

- Publicidad -

negocios en tu e-mail

date de alta en nuestro boletín diario de actualidad de negocios:

Tu dirección de correo electrónico

He leído y acepto los términos y condiciones

Enviar

top stories.

Actualidad

Deutsche Telekom canjea acciones con SoftBank y vende su filial holandesa a un consorcio por 5.100 millones



Actualidad

Ana Botín recibe el premio Enrique V. Iglesias por su contribución al crecimiento de Latinoamérica

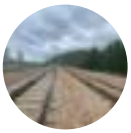

Actualidad

Autorizada la licitación del contrato para suministrar energía 'verde' a la red ferroviaria por 18,9 millones

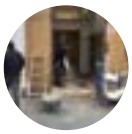

Actualidad

La construcción concentra el 6% de la emisión de facturas electrónicas, según Seres



Actualidad

Banco Santander emite deuda senior no preferente

Cargar más

Negocios.com

Medio	Negocios.com	Fecha	07/09/2021
Soporte	Prensa Digital	País	España
U. únicos	378	V. Comunicación	544 EUR (645 USD)
Pág. vistas	1891	V. Publicitario	190 EUR (225 USD)

CEAPI

https://epservices.eprensa.com/cgi-bin/view_digital_media.cgi?subclient_id=3158&comps_id=506408934

“Esta nueva edición del Premio Enrique V. Iglesias simboliza, más que nunca, la unidad y el compromiso que han demostrado los empresarios iberoamericanos para ayudar a reconstruir la región tras el terrible impacto económico y social del Covid. Y nos ofrece la oportunidad de reconocer, en la figura de una destacada representante del sector privado, ese esfuerzo por forjar una nueva Iberoamérica más sostenible y justa”, ha señalado la presidenta de Ceapi, Núria Vilanova.

Con respecto a Ana Botín, la presidenta de Ceapi ha subrayado que la ejecutiva “ejemplifica los valores de este premio y de Ceapi”.

“Creer y crear, creer en la región y desarrollar el Banco Santander creando nuevas oportunidades desde el mundo empresarial. Su espíritu de transformación liderando el Banco Santander y a su equipo hacia la digitalización e innovación, sostenibilidad y compromiso con el medio ambiente, con los jóvenes y la sociedad para contribuir a un mundo mejor”, ha apostillado.

La candidatura de Ana Botín fue propuesta por Ángel Gurría, exsecretario general de la OCDE, quien la presentó al jurado como “una excelente representante de los valores del emprendimiento, pero también de cooperación en el ámbito iberoamericano y de compromiso con el progreso social y económico de los países de la región”.



TAGS desde españa economia santander servicios financieros e inmobiliarios

Te puede gustar

Enlaces Promovidos por Taboola



Qué alimentos debo de comer si sufro artrosis

Trucos Claros



Sofa cama SKLUM. ¡Descubre todos los modelos y novedades!

Sofa cama Sklum | Enlaces



¿La recuerdas? Trata de estar sentado cuando la veas ahora

Mortgage After Life

NOTICIASDE

Medio	NOTICIASDE	Fecha	07/09/2021
Soporte	Prensa Digital	País	España
U. únicos	120	V. Comunicación	481 EUR (571 USD)
Pág. vistas	360	V. Publicitario	168 EUR (199 USD)

CEAPI

https://epservices.eprensa.com/cgi-bin/view_digital_media.cgi?subclient_id=3158&comps_id=506568390

NOTICIASDE

Colaborador oficial del programa: Acelera pyme

Recursos para pymes y autónomos frente al COVID-19

red.es

Ana Botín recibe el premio Enrique V. Iglesias por su contribución al crecimiento de Latinoamérica

Por **Redacción** - 7 septiembre, 2021 0



-- publicidad --

MADRID, 7 (EUROPA PRESS)

El Rey Felipe VI ha entregado a Ana Botín el premio V. Iglesias al Desarrollo Empresarial Iberoamericano como reconocimiento a su contribución al desarrollo económico y social de Iberoamérica y al fortalecimiento de los lazos entre los países que la forman.

La presidenta del Grupo Santander ha sido elegida, por decisión unánime del jurado, ganadora de un premio que promueve el Consejo Empresarial Alianza por Iberoamérica (Ceapi) en colaboración con diferentes personalidades institucionales, económicas y empresariales de la región.

En su discurso de agradecimiento por el premio, Ana Botín ha destacado el compromiso de Santander con América Latina, que perdura desde hace décadas.

"Hoy Santander es la primera franquicia financiera en la región con más 80.000 empleados y 76 millones de clientes. El Grupo Santander confía en Latinoamérica y seguirá invirtiendo allí. Vamos a impulsar aún más la digitalización, la sostenibilidad ambiental y la inclusión financiera en la región", ha resaltado.

Asimismo, la presidenta del banco ha indicado que Latinoamérica necesita "un nuevo

- Publicidad -

Últimas noticias

Mazón sobre la situación de Podem: "No entiendo un futuro en la Comunitat con...
Redacción - 7 septiembre, 2021

La ONU alerta de que los suministros básicos "se están agotando" en Afganistán
Redacción - 7 septiembre, 2021

Estabilizado el incendio originado en Chandrexa de Queixa (Ourense), que afecta a 50 hectáreas...
Redacción - 7 septiembre, 2021

Sanidade incorpora a Cantabria, Castilla-La Mancha y Melilla al registro de viajeros obligatorio y...
Redacción - 7 septiembre, 2021

Sescam aspira a retener al mayor número de profesionales contratados por la pandemia y...
Redacción - 7 septiembre, 2021

NOTICIASDE

Medio	NOTICIASDE	Fecha	07/09/2021
Soporte	Prensa Digital	País	España
U. únicos	120	V. Comunicación	481 EUR (571 USD)
Pág. vistas	360	V. Publicitario	168 EUR (199 USD)

CEAPI

https://epservices.eprensa.com/cgi-bin/view_digital_media.cgi?subclient_id=3158&comps_id=506568390

contrato social orientado a mitigar las desigualdades", un objetivo al que puede contriibuir "una mayor integración comercial en la región y que Europa se comprometa más con América Latina".

El acto de entrega del Premio Enrique V. Iglesias ha tenido lugar en el Palacio de La Zarzuela, en una ceremonia en la que han estado presentes, entre otros, el ministro de Asuntos Exteriores, UE y Cooperación, José Manuel Albares; la secretaria de Estado de Comercio, Xiana Méndez; la presidenta y el presidente de honor de Ceapi, Núria Vilanova y Enrique V. Iglesias; la secretaria general iberoamericana, Rebeca Grynspan; el presidente de Cámara de España, Josep Lluís Bonet; y el presidente de CEOE, Antonio Garamendi.

Por parte del Banco Santander han asistido el exvicepresidente de la entidad Rodrigo Echenique; el presidente no ejecutivo de Santander España, Luis Isasi, y el vicepresidente de Santander España y director general de la División de Comunicación, Marketing Corporativo y Estudios de Santander, Juan Manuel Cendoya Méndez de Vigo.

El Premio Enrique V. Iglesias reconoce desde 2014 a figuras empresariales de la comunidad iberoamericana que destacan por su aportación relevante al desarrollo de los países iberoamericanos y al fomento de los vínculos entre los países de la comunidad mediante la actividad económica, las inversiones y la promoción del comercio.

"Esta nueva edición del Premio Enrique V. Iglesias simboliza, más que nunca, la unidad y el compromiso que han demostrado los empresarios iberoamericanos para ayudar a reconstruir la región tras el terrible impacto económico y social del Covid. Y nos ofrece la oportunidad de reconocer, en la figura de una destacada representante del sector privado, ese esfuerzo por forjar una nueva Iberoamérica más sostenible y justa", ha señalado la presidenta de Ceapi, Núria Vilanova.

Con respecto a Ana Botín, la presidenta de Ceapi ha subrayado que la ejecutiva "ejemplifica los valores de este premio y de Ceapi".

"Creer y crear, creer en la región y desarrollar el Banco Santander creando nuevas oportunidades desde el mundo empresarial. Su espíritu de transformación liderando el Banco Santander y a su equipo hacia la digitalización e innovación, sostenibilidad y compromiso con el medio ambiente, con los jóvenes y la sociedad para contribuir a un mundo mejor", ha apostillado.

La candidatura de Ana Botín fue propuesta por Ángel Gurría, exsecretario general de la OCDE, quien la presentó al jurado como "una excelente representante de los valores del emprendimiento, pero también de cooperación en el ámbito iberoamericano y de compromiso con el progreso social y económico de los países de la región".

TEMÁTICAS | ECONOMÍA | SERVICIOS FINANCIEROS E INMOBILIARIOS | DESDE ESPAÑA | SANTANDER

Taboola Feed



¡Bitcoin rompió la barrera de los 30K! ¿Es hora de invertir en Bitcoin?

eToro Blog Post | Patrocinado

Medio	Diario Qué	Fecha	07/09/2021
Soporte	Prensa Digital	País	España
U. únicos	8883	V. Comunicación	1 657 EUR (1,968 USD)
Pág. vistas	27 669	V. Publicitario	579 EUR (687 USD)

https://www.que.es/2021/09/07/ana-botin-contribucion-crecimiento-latinoamerica/

ANA BOTÍN RECIBE EL PREMIO ENRIQUE V. IGLESIAS POR SU CONTRIBUCIÓN AL CRECIMIENTO DE LATINOAMÉRICA





AGENCIAS ◆ 7 SEPTIEMBRE, 2021

El Rey Felipe VI ha entregado a Ana Botín el premio V. Iglesias al Desarrollo Empresarial Iberoamericano como reconocimiento a su contribución al desarrollo económico y social de Iberoamérica y al fortalecimiento de los lazos entre los países que la forman.

La presidenta del Grupo Santander ha sido elegida, por decisión unánime del jurado, ganadora de un premio que promueve el Consejo Empresarial Alianza por Iberoamérica (Ceapi) en colaboración con diferentes personalidades institucionales, económicas y empresariales de la región.

En su discurso de agradecimiento por el premio, Ana Botín ha destacado el compromiso de Santander con América Latina, que perdura desde hace décadas.

Te puede gustar Enlaces Patrocinados por Taboola



Qué!

Medio	Diario Qué	Fecha	07/09/2021
Soporte	Prensa Digital	País	España
U. únicos	8883	V. Comunicación	1 657 EUR (1,968 USD)
Pág. vistas	27 669	V. Publicitario	579 EUR (687 USD)

CEAPI

https://www.que.es/2021/09/07/ana-botin-contribucion-crecimiento-latinoamerica/



La industria del cannabis está creciendo rápidamente - Aprenda cómo puede invertir con eToro
eToro

«Hoy Santander es la primera franquicia financiera en la región con más 80.000 empleados y 76 millones de clientes. El Grupo Santander confía en Latinoamérica y seguirá invirtiendo allí. Vamos a impulsar aún más la digitalización, la sostenibilidad ambiental y la inclusión financiera en la región», ha resaltado.

Asimismo, la presidenta del banco ha indicado que Latinoamérica necesita «un nuevo contrato social orientado a mitigar las desigualdades», un objetivo al que puede contriibuir «una mayor integración comercial en la región y que Europa se comprometa más con América Latina».

El acto de entrega del Premio Enrique V. Iglesias ha tenido lugar en el Palacio de La Zarzuela, en una ceremonia en la que han estado presentes, entre otros, el ministro de Asuntos Exteriores, UE y Cooperación, José Manuel Albares; la secretaria de Estado de Comercio, Xiana Méndez; la presidenta y el presidente de honor de Ceapi, Núria Vilanova y Enrique V. Iglesias; la secretaria general iberoamericana, Rebeca Grynspan; **el presidente de Cámara de España, Josep Lluís Bonet; y el presidente de CEOE, Antonio Garamendi.**

Por parte del Banco Santander han asistido el exvicepresidente de la entidad Rodrigo Echenique; el presidente no ejecutivo de Santander España, Luis Isasi, y el vicepresidente de Santander España y director general de la División de Comunicación, Marketing Corporativo y Estudios de Santander, Juan Manuel Cendoya Méndez de Vigo.

El Premio Enrique V. Iglesias reconoce desde 2014 a figuras empresariales de la comunidad iberoamericana que destacan por su aportación relevante al desarrollo de los países iberoamericanos y al fomento de los vínculos entre los países de la comunidad mediante la actividad económica, las inversiones y la promoción del comercio.

«Esta nueva edición del Premio Enrique V. Iglesias simboliza, más que nunca, la unidad y el compromiso que han demostrado los empresarios iberoamericanos para ayudar a reconstruir la región tras el terrible impacto económico y social del Covid. **Y nos ofrece la oportunidad de reconocer, en la figura de una destacada representante del sector privado, ese esfuerzo por forjar una nueva Iberoamérica más sostenible y justa»**, ha señalado la presidenta de Ceapi, Núria Vilanova.

Con respecto a Ana Botín, la presidenta de Ceapi ha subrayado que la ejecutiva «ejemplifica los valores de este premio y de Ceapi».

«Creer y crear, creer en la región y desarrollar el Banco Santander creando nuevas oportunidades desde el mundo empresarial. Su espíritu de transformación liderando el Banco Santander y a su equipo hacia la digitalización e innovación, sostenibilidad y compromiso con el medio ambiente, con los jóvenes y la sociedad para contribuir a un mundo mejor», ha apostillado.

Qué!

Medio	Diario Qué	Fecha	07/09/2021
Soporte	Prensa Digital	País	España
U. únicos	8883	V. Comunicación	1 657 EUR (1,968 USD)
Pág. vistas	27 669	V. Publicitario	579 EUR (687 USD)

https://www.que.es/2021/09/07/ana-botin-contribucion-crecimiento-latinoamerica/

La candidatura de Ana Botín fue propuesta por Ángel Gurría, exsecretario general de la OCDE, quien la presentó al jurado como **«una excelente representante de los valores del emprendimiento, pero también de cooperación en el ámbito iberoamericano y de compromiso con el progreso social y económico de los países de la región».**

ARTÍCULO ANTERIOR

LOS BOMBEROS RESCATARON A UNAS 200 PERSONAS DURANTE LAS INUNDACIONES EN TARRAGONA

Compartir

Taboola Feed



La industria del cannabis está creciendo rápidamente -…

eToro | Patrocinado



Estos revolucionarios implantes dentales son…

Clinic Compare | Patrocinado



¡Bitcoin rompió la barrera de los 30K! ¿Es hora de invertir en…

eToro Blog Post | Patrocinado



Un software para aprender inglés revoluciona España

8Belts | Patrocinado



Spain: las residencias de lujo para ancianos son más asequibles de lo que…

Residencias para adultos | Enlaces publicitarios | Patrocinado



Descubre cuánto vale tu coche en solo 30 segundos

Venderecoche.es | Patrocinado



Juega a este juego por 3 minutos y ver por qué todo el…

Total Battle: El juego de estrat… | Patrocinado



De vuelta a casa

ING. Do your thing | Patrocinado





Medio	Hispanidad	Fecha	07/09/2021
Soporte	Prensa Digital	País	España
U. únicos	7894	V. Comunicación	1 551 EUR (1,842 USD)
Pág. vistas	27 104	V. Publicitario	542 EUR (643 USD)

https://epservices.eprensa.com/cgi-bin/view_digital_media.cgi?subclient_id=3158&comps_id=506623759



ECONOMÍA

Ana Botín amenaza con llevarse la sede del Santander a Londres, si Pedro Sánchez persiste en su deriva bolivariana

En paralelo, el Rey entrega a la presidenta del Santander el premio Enrique Iglesias, del masoncete CEAPI.

Pablo Ferrer | 07/09/21 20:37



Ana Botín, presidenta ejecutiva de Grupo Santander ha recibido el premio Enrique V. Iglesias al Desarrollo Empresarial Iberoamericano

A Moncloa no le sentó bien que la presidente del Santander eludiera la nueva mega-presentación de **Pedro Sánchez** sobre un tema totalmente novedoso: el Plan de Resiliencia. Allí, el 1 de septiembre, estaba **Álvarez-Pallete** y, naturalmente, **Ignacio S. Galán**, pero **Ana Botín** hizo mutis por el foro.

Precisamente en verano, doña Ana, en su estío cántabro, llegó a afirmar que si proseguía la deriva bolivariana de Pedro Sánchez podría llevarse el banco a Londres, que en Reino Unido es más valorada que en España, Recuerden que nada más acceder el cargo, tras la muerte de su padre, Ana Botín ya habló sobre esta posibilidad, que luego abandonó. Desde la entidad se negó la hipótesis y luego vino un periodo de entendimiento entre Sánchez y Botín. Pero la ruptura, provocada por la toma de Prisa por La Moncloa y la expulsión del presidente que había colocado la banquera -su amigo **Javier Monzón**- ha alejado a los dos prebostes. El Santander ha perdido todo su poder en Prisa, que ha pasado a **Miguel Barroso**, el hombre de Moncloa, aunque se supone que entró gracias a la participación del 10% que Telefónica posee en El País.

En definitiva, las relaciones entre Ana botín y Pedro Sánchez han pasado del amor al odio. Desde luego, ya hay alguien que se cree las encuestas que otorgan la victoria electoral a **Pablo Casado**: la banquera más importante del país.

Y justo en ese instante, resulta que el Rey de España entra en escena, con el otorgamiento a Ana Botín de un premio hispanoamericano. Curioso porque Iberoamérica nunca ha sido tierra de promisión de doña Ana, que tira mucho más



Minucias visuales ›





El occidente cobarde

Minucias visuales
por Eulogio López
Vídeos anteriores ›





Medio	Hispanidad	Fecha	07/09/2021
Soporte	Prensa Digital	País	España
U. únicos	7894	V. Comunicación	1 551 EUR (1,842 USD)
Pág. vistas	27 104	V. Publicitario	542 EUR (643 USD)

https://epservices.eprensa.com/cgi-bin/view_digital_media.cgi?subclient_id=3158&comps_id=506623759

hacia el mundo anglosajón.

Vamos con el premio que ha entregado el rey **Felipe VI** a Botín este martes 7 de septiembre. El presidente de honor del Consejo Empresarial Alianza por Iberoamérica (CEAPI) es **Enrique Valentín Iglesias**, el mismo que da nombre al galardón otorgado a Botín y que ha estado presente en el acto celebrado en La Zarzuela. Curioso, pero así ha sido.

¿Recuerdan la Alianza de las Civilizaciones, que inventó **Zapatero**? Lejos de ser flor de un día, con el tiempo -no mucho- logró el apoyo explícito de la masonería, como explica de manera brillante **Juan Claudio Sanahuja** en su libro Poder Global y Religión Universal. Pues bien, entre el grupo de masones que avalaron la Alianza, por parte de Iberoamérica estaba Enrique Valentín Iglesias que, como hemos mencionado anteriormente, es el presidente de honor de Ceapi y da nombre al premio.
¿Un galardón que lleva el nombre de un vivo, no de un muerto? ¡Cosas veredes, amigo Sancho!

Entre los invitados a la ceremonia "restringida", como ha resaltado el banco en su comunicado, estaba la secretaria general iberoamericana, **Rebeca Grynspan**, otro puntal del **Nuevo Orden Mundial (NOM)** para la colonización ideológica de Hispanoamérica. Conviene recordar que doña Rebeca fue Administradora asociada del Programa de Naciones Unidas para el Desarrollo, entre cuyos objetivos figuraba lograr el acceso universal a la 'salud reproductiva', o sea, al aborto.

Y en este entorno masoncete no podía faltar el presidente de honor de El País y otrora representante del Club Bilderberg en España, **Juan Luis Cebrián**. Por parte de CEAPI, además de Enrique V. (que no Enrique V, rey de Inglaterra) ha asistido la presidenta de la organización, **Nuria Vilanova**. El Gobierno, por su parte, ha enviado al ministro de Exteriores, **José Manuel Albares** y a la secretaria de Estado de Comercio, **Xiana Méndez**.

Botín no ha ido sola. Le han acompañado el ex vicepresidente del banco, **Rodrigo Echenique**, el presidente no ejecutivo de Santander España, **Luis Isasi**, y el vicepresidente de Santander España y director general de Comunicación, Marketing Corporativo y Estudios del banco, **Juan Manuel Cendoya**.

Es decir, Botín y Sánchez se apuntan a dos ramas distintas del Nuevo Orden Mundial (NOM). La verdad, no sé por qué no se entienden mejor.

DOCUMENTO
NP Ana Botín recibe el Premio Enrique V. Iglesias de manos de S.M. el R...









El catecismo que estudiaban en el siglo XIX no comenzaba preguntando sobre Dios, sino así: "Decid, niños cómo os llamáis". Y era de lo más profundo

La Resistencia
por Javier Paredes
Artículos anteriores ›



LA CASA BLANCA



La progresía convierte en héroe al policía que acabó con la vida de la manifestante pro-Trump en el Capitolio

por Ignacio Aguirre
Artículos anteriores ›



ENTREVISTAS



santander.com

Medio	santander.com	Fecha	07/09/2021
Soporte	Prensa Digital	País	España
U. únicos	11 968	V. Comunicación	1 967 EUR (2,335 USD)
Pág. vistas	32 187	V. Publicitario	687 EUR (815 USD)

https://epservices.eprensa.com/cgi-bin/view_digital_media.cgi?subclient_id=3158&comps_id=506476066

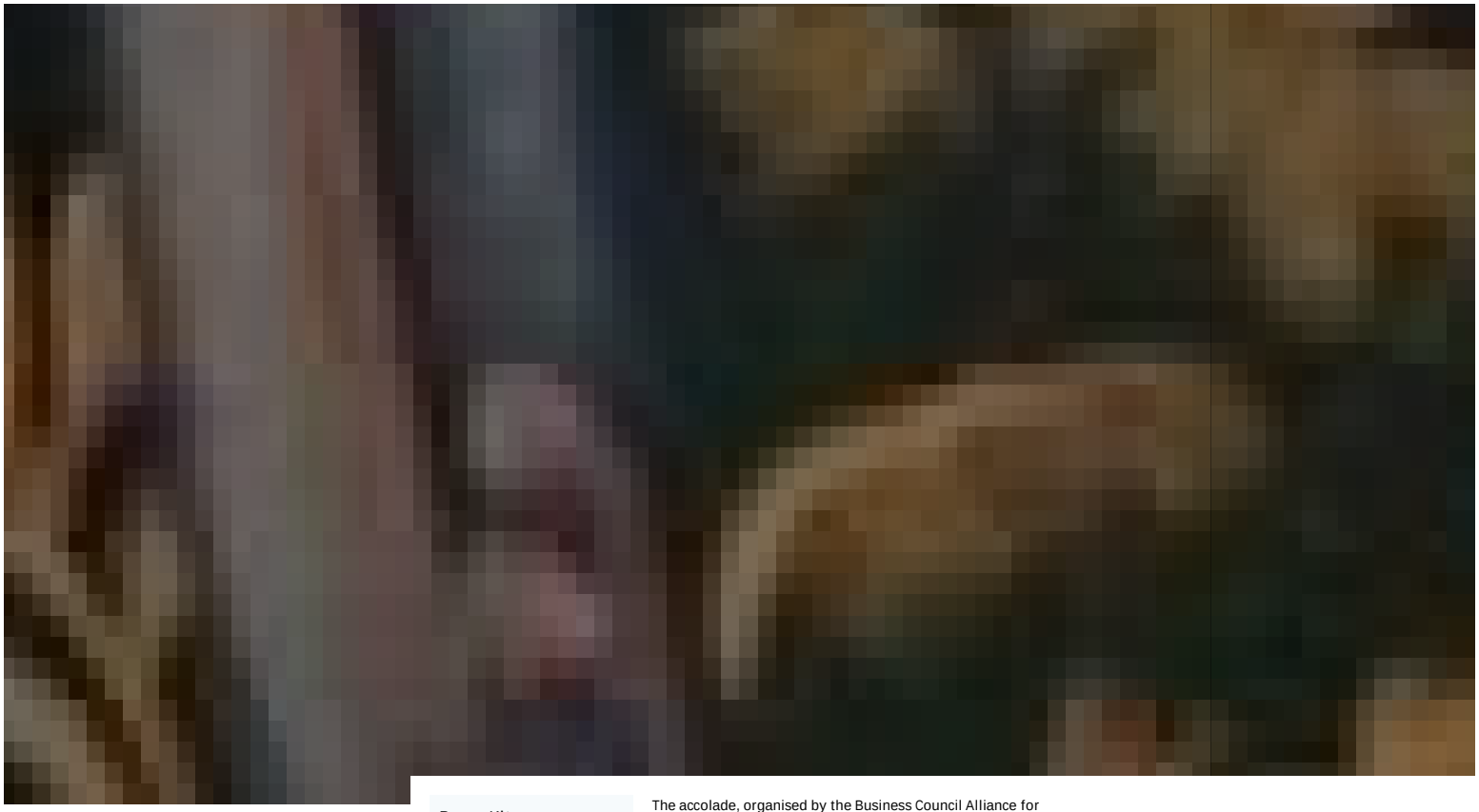

Press Kit

DOCUMENTOS

07-09-2021
Press Release 211,6 KB

DOWNLOAND DOCUMENTOS
211,6 KB

PICTURES

07-09-2021
Pictures in high quality 2,8 MB

DOWNLOAND PICTURES 2,8 MB

The accolade, organised by the Business Council Alliance for Ibero-America (CEAPI), is awarded to private sector players who have made a valuable contribution to the economic and social development of the region.

The executive chairman of Santander Group received the panel's unanimous vote due to her notable contribution to business growth, job creation and rapprochement between countries in Latin America.



Madrid, 7 September 2021 - PRESS RELEASE

King Felipe VI of Spain has handed Ana Botín the Enrique V. Iglesias Award for Ibero-American Business Development today at the Zarzuela Palace, in recognition of her contribution to the economic and social development of Ibero-America and in strengthening ties between the countries that make up the region. Botín, the first woman to receive this distinction, was unanimously chosen by the panel as the winner of this 7th edition of the award, which is promoted by the Business Council Alliance for Ibero-America (CEAPI) in collaboration with various key institutional, economic and business figures present in the region.

Due to the restrictions in place, only a limited number of high-level institutional and business representatives attended the Enrique V. Iglesias Award ceremony,, notably the Minister of Foreign Affairs, European Union and Cooperation, José Manuel Albares; the Secretary of State for Trade, Xiana Méndez; the Ibero-American Secretary General, Rebeca Grynspan; the president of the Spanish Chamber of Commerce, Josep Lluís Bonet i Ferrer; the president of CEOE, Antonio Garamendi; the president of Vocento, Ignacio Ybarra; the president of CEN, Juan Miguel Sucunza; and the honorary president of El País, Juan Luis Cebrián. Also present were the secretary general of the Youth Organisation for Ibero-America (OIJ), Max Trejo, and the president and honorary president of CEAPI, Nicolás Villanova and Enrique V. Iglesias. Representing Santander Group at the ceremony were Rodrigo Echenique, former vice chairman of the Bank, Luis Isasi, exec[illegible] Corporate Marketing and Research at Santander Group.

[illegible]esias Award has been running [illegible] personalities within the Ibero-American commu[illegible] contributions to developing and strengthening ties between Ibero-American countries by fostering economic activity, investment and trade, while also helping to build a more inclusive and sustainable region. The award is also a testament to the work of Enrique V. Iglesias, honorary president of CEAPI, who has been a tireless advocate for the Ibero-American cause during his long and distinguished career, first as president of the Inter-American Development Bank (IDB) and later as the first secretary-general of the Ibero-American General Secretariat.

Mexican businessman Valentín Diez Morodo was the first to receive this distinction, followed by banker, builder and philanthropist Luis Carlos Sarmiento; Peruvian businessman José Graña; VIPS Group founder Plácido Arango,; Pan-America Energy Group

COOKIE CONFIGURATION

For Banco Santander, it is important to adapt to your tastes and preferences. To this end, we use proprietary and third-party cookies to differentiate your experience from that of other users, for analytical purposes and to deliver personalised advertising based on a profile drawn from your browsing habits. You can configure cookies or accept all of them. This banner will remain active until you run one of the two options. For further information, please consult our Cookie Policy.

CONFIGURE COOKIES

It only takes you a few seconds

ACCEPT ALL COOKIES

santander.com

Medio	santander.com	Fecha	07/09/2021
Soporte	Prensa Digital	País	España
U. únicos	11 968	V. Comunicación	1 967 EUR (2,335 USD)
Pág. vistas	32 187	V. Publicitario	687 EUR (815 USD)

https://epservices.eprensa.com/cgi-bin/view_digital_media.cgi?subclient_id=3158&comps_id=506476066

president Alejandro Bulgheroni and former CAF president Enrique García; and Copa Holdings president Stanley Motta.

"*This latest edition of the Enrique V. Iglesias Award symbolises, more than ever, the unity and commitment shown by Ibero-American entrepreneurs and business owners in helping to rebuild the region following the terrible economic and social impact of COVID-19. And it gives us the opportunity to recognise the efforts of this outstanding ambassador of the private sector in forging a new, more sustainable and fairer Ibero-America*", remarked **CEAPI president, Núria Vilanova**.

"*Ana Botín is an example to us all. She has become one of Spain's most important business representatives at the helm of Santander Group and a leading figure throughout Latin America, where the bank she heads has been a prominent force for many years. She fully deserves to be the first woman to receive this award", added Vilanova. Botín has fostered a strong cultural, humanistic and scientific approach at the Banco Santander Foundation. She has also dedicated much of her time to the importance of sustainability and the recovery of natural heritage, with programmes that help to raise public awareness of the need for a fairer, more equitable and sustainable society.*"

Ana Botín's name was put forward by **Ángel Gurría, ex-secretary general of the OECD**, who described her to the panel as "*an excellent representative of the values of entrepreneurship, but also of cooperation in the Ibero-American sphere and of commitment to the social and economic progress of the countries that make up the region." When announcing the winner, the jury of the 7th edition of the award unanimously decided that the award should go to Botín, highlighting her "contribution to business growth, job creation and stronger relations between Latin American countries, and also her leadership in transforming Santander Group and her social commitment to education, which has had a positive impact on the region's development.*"

For the **honorary president of CEAPI, Enrique V. Iglesias**, "*there is no question that this 7th award should go to this remarkable person, who has had a brilliant career in the economic and financial realms, leading one of the main banks in Spain and indeed the world, and showing a commendable commitment to the economic and social development of Latin America.*"

Ana Botín, in accepting the award, highlighted Santander's decades-long commitment to Latin America: "*Santander is currently the leading financial franchise in the region with more than 80,000 employees and 76 million customers. Santander Group trusts in Latin America and will continue to invest there. We will further pursue digitalisation, environmental sustainability and financial inclusion across the region." In her eyes, "Latin America needs a new social contract aimed at mitigating inequalities" and "this can be partially achieved through greater trade integration in the region and by Europe becoming more committed to Latin America.*"

Making up the panel of the 7th edition of the Enrique V. Iglesias Award were Enrique V. Iglesias himself, as award president; Núria Vilanova, president of CEAPI and award secretary; María José Álvarez, executive president of Eulen; Josep Lluis Bonet, president of the Spanish Chamber of Commerce; Josep Borrell, High Representative of the European Union for Foreign Affairs and Security Policy; Ana Botella, president of the Integra Foundation; Luis Carranza, former president of CAF; Juan Luis Cebrián, honorary president of El País; Antonio Fernández-Galiano, former chairman of Unidad Editorial; Antonio Garamendi, president of the CEOE; Arancha González Laya, former Minister of Foreign Affairs; Rebeca Grynspan, Ibero-American secretary general; José Ángel Gurría, former secretary general of the OECD; Jose Luis Martínez Almeida, mayor of Madrid; Xiana Méndez, Secretary of State for Trade; Josep Piqué, president of Fundación Iberoamericana Empresarial; Gina Magnolia Riaño, secretary general of OISS; Max Trejo, secretary general of the Youth Organisation for Ibero-America (OIJ); and Ignacio Ybarra, president of Vocento.

The panel also featured winners from previous editions, including Alejandro Bulgheroni, chairman of Pan American Energy Group; Luis Carlos Sarmiento, banker, builder and philanthropist; Valentín Díez Morodo, president of the Mexican Business Council of Foreign Trade (COMCE); and Stanley Motta, president of COPA Holdings.

About CEAPI

The Business Council Alliance for Ibero-America (CEAPI) is an association comprising more than 160 business owners and presidents of leading Ibero-American companies. Its mission is to recognise and promote the role of business owners and their impact on society by championing social commitment and sustainability.

CEAPI's vocation is to build a more united Ibero-America and to forge relationships of trust between business owners on the path to growing and strengthening the Ibero-American business fabric. As a think tank, we reflect on both challenges and opportunities within the region, fostering dialogue with political and institutional leaders, seeking to enrich public-private partnerships and making room for new generations and the key role now played by women in developing business and society.

USEFUL LINKS

+ Asset management
+ Local banks
+ Consumer finance
+ Private banking
+ Santander Corporate & Investment Banking
+ Universities
+ Foundations
+ Highlights
+ Other sites of interest

LEGAL

Legal Notice
Cookie Policy
Data Protection Policy
Accessibility
Exenciones Intragrupo EMIR
CFTC Swap Disclosures and Notices
Foreign Exchange Disclosure Notice
Pre-Hedging Disclosure Notice
Banco Santander Hong Kong Branch
Banco Santander London Branch
Banco Madesant, S. U., S.A.

LINKS OF INTEREST

Contact us
Visit Santander's Head Office
Social media profiles
Canal Abierto
Espacio Pereda

COOKIE CONFIGURATION

For Banco Santander, it is important to adapt to your tastes and preferences. To this end, we use proprietary and third-party cookies to differentiate your experience from that of other users, for analytical purposes and to deliver personalised advertising based on a profile drawn from your browsing habits. You can configure cookies or accept all of them. This banner will remain active until you run one of the two options. For further information, please consult our Cookie Policy.

CONFIGURE COOKIES

It only takes you a few seconds

ACCEPT ALL COOKIES

DIARIO SIGLO XXI
Periódico independiente, plural y abierto

Medio	Diario Siglo XXI	Fecha	07/09/2021
Soporte	Prensa Digital	País	España
U. únicos	7231	V. Comunicación	1 480 EUR (1,757 USD)
Pág. vistas	23 755	V. Publicitario	517 EUR (613 USD)

CEAPI

https://epservices.eprensa.com/cgi-bin/view_digital_media.cgi?subclient_id=3158&comps_id=506462174

Ana Botín recibe del Rey el Premio Enrique V. Iglesias por su contribución al crecimiento de Latinoamérica

Agencias
@DiarioSigloXXI
Martes, 7 de septiembre de 2021, 15:24 h (CET)

MADRID, 07 (SERVIMEDIA)

La presidenta ejecutiva de Grupo Santander, Ana Botín, recibió este martes de manos del Rey Felipe VI el Premio Enrique V. Iglesias al Desarrollo Empresarial Iberoamericano, siendo la primera mujer distinguida con este galardón.

Según informó el Santander en un comunicado, Botín fue elegida por decisión unánime del jurado ganadora de la VII edición de un premio que promueve el Consejo Empresarial Alianza por Iberoamérica (Ceapi) en colaboración con importantes personalidades institucionales, económicas y empresariales de la región.

En su comunicado, el jurado de la VII edición del Premio destacó la contribución de la ganadora "al crecimiento empresarial, la generación de empleo y el impulso de las relaciones entre los países de Iberoamérica, así como su liderazgo en la transformación de Grupo Santander y su compromiso social con la educación, con impacto positivo el desarrollo de la región". La candidatura de Ana Botín fue propuesta por el exsecretario general de la Organización para la Cooperación y el Desarrollo Económico (OCDE), Ángel Gurría.

El acto de entrega tuvo lugar en el Palacio de La Zarzuela, en una ceremonia restringida en la que estuvieron presentes altos representantes institucionales y empresariales, entre ellos el ministro de Asuntos Exteriores, UE y Cooperación, José Manuel Albares; la secretaría de Estado de Comercio, Xiana Méndez; la secretaria general iberoamericana, Rebeca Grynspan; el presidente de Cámara de España, Josep Lluís Bonet, o el presidente de CEOE, Antonio Garamendi.

También estuvieron presentes el secretario general del Organismo Internacional de la Juventud (OIJ), Max Trejo, y la presidenta y el presidente de honor de Ceapi, Núria Vilanova y Enrique V. Iglesias.

Por parte del banco asistieron el ex vicepresidente de la entidad Rodrigo Echenique; el presidente no ejecutivo de Santander España, Luis Isasi, y el

DIARIO SIGLO XXI
Periódico independiente, plural y abierto

Medio	Diario Siglo XXI	Fecha	07/09/2021
Soporte	Prensa Digital	País	España
U. únicos	7231	V. Comunicación	1 480 EUR (1,757 USD)
Pág. vistas	23 755	V. Publicitario	517 EUR (613 USD)

CEAPI

https://epservices.eprensa.com/cgi-bin/view_digital_media.cgi?subclient_id=3158&comps_id=506462174

vicepresidente de Santander España y director general de la división de Comunicación, Marketing Corporativo y Estudios del grupo, Juan Manuel Cendoya Méndez de Vigo.

El Premio Enrique V. Iglesias reconoce desde 2014 a figuras empresariales de la Comunidad Iberoamericana que destacan por su aportación relevante y extraordinaria al desarrollo de los países iberoamericanos y al fomento de los vínculos entre los países de la Comunidad mediante la actividad económica, las inversiones y la promoción del comercio, así como a la forja de una región más inclusiva y sostenible.

El galardón es, asimismo, un reconocimiento a la figura de Enrique V, Iglesias, presidente de honor de CEAPI, y luchador incansable de la causa iberoamericana durante su dilatada trayectoria como presidente del BID primero y más tarde como primer secretario general iberoamericano.

Ana Botín, en su discurso de agradecimiento por el premio recibido, destacó el compromiso de Santander con América Latina: “Hoy Santander es la primera franquicia financiera en la región con más 80.000 empleados y 76 millones de clientes. El Grupo Santander confía en Latinoamérica y seguirá invirtiendo allí. Vamos a impulsar aún más la digitalización, la sostenibilidad ambiental y la inclusión financiera en la región”.

En su opinión, “Latinoamérica necesita un nuevo contrato social orientado a mitigar las desigualdades” y “a ello puede contribuir una mayor integración comercial en la región y que Europa se comprometa más con América Latina”.

Comentarios

Escribe tu opinión

Nombre y apellidos*

Email (no se mostrará)*

Comentario (máx. 1.000 caracteres)*

Publicar (*) Obligatorio

NORMAS DE USO
» Puede opinar con libertad utilizando un lenguaje respetuoso.
» Escriba con corrección ortográfica y gramatical.
» El editor se reserva el derecho a borrar comentarios inadecuados.
» El medio almacenará la IP del usuario para proteger a los autores de abusos.

© Diario Siglo XXI. Periódico digital independiente, plural y abierto | Director: Guillermo Peris Peris

DIARIO SIGLO XXI
Periódico independiente, plural y abierto

Medio	Diario Siglo XXI	Fecha	07/09/2021
Soporte	Prensa Digital	País	España
U. únicos	7231	V. Comunicación	1 480 EUR (1,757 USD)
Pág. vistas	23 755	V. Publicitario	517 EUR (613 USD)

CEAPI

https://epservices.eprensa.com/cgi-bin/view_digital_media.cgi?subclient_id=3158&comps_id=506408996

Ana Botín recibe el premio Enrique V. Iglesias por su contribución al crecimiento de Latinoamérica

Agencias
@DiarioSigloXXI
Martes, 7 de septiembre de 2021, 15:12 h (CET)



Ampliar la imagen

MADRID, 7 (EUROPA PRESS)
El Rey Felipe VI ha entregado a Ana Botín el premio V. Iglesias al Desarrollo Empresarial Iberoamericano como reconocimiento a su contribución al desarrollo económico y social de Iberoamérica y al fortalecimiento de los lazos entre los países que la forman.

La presidenta del Grupo Santander ha sido elegida, por decisión unánime del jurado, ganadora de un premio que promueve el Consejo Empresarial Alianza por Iberoamérica (Ceapi) en colaboración con diferentes personalidades institucionales, económicas y empresariales de la región.

En su discurso de agradecimiento por el premio, Ana Botín ha destacado el compromiso de Santander con América Latina, que perdura desde hace décadas.

"Hoy Santander es la primera franquicia financiera en la región con más 80.000 empleados y 76 millones de clientes. El Grupo Santander confía en Latinoamérica y seguirá invirtiendo allí. Vamos a impulsar aún más la digitalización, la sostenibilidad ambiental y la inclusión financiera en la región", ha resaltado.

Asimismo, la presidenta del banco ha indicado que Latinoamérica necesita "un nuevo contrato social orientado a mitigar las desigualdades", un objetivo al que puede contriibuir "una mayor integración comercial en la región y que Europa se comprometa más con América Latina".

El acto de entrega del Premio Enrique V. Iglesias ha tenido lugar en el Palacio de La Zarzuela, en una ceremonia en la que han estado presentes, entre otros, el ministro de Asuntos Exteriores, UE y Cooperación, José Manuel Albares; la secretaria de Estado de Comercio, Xiana Méndez; la presidenta y el presidente de honor de Ceapi, Núria Vilanova y Enrique V. Iglesias; la secretaria general iberoamericana, Rebeca Grynspan; el presidente de Cámara de España, Josep Lluís Bonet; y el presidente de CEOE, Antonio Garamendi.

Noticias relacionadas

Banco Santander emite deuda senior no preferente

Los activos de los principales fondos de pensiones del mundo crecen un 11,5% en 2020, hasta 18,3 billones

Marsh y Citi diseñan una estructura de reducción de riesgos para acelerar la compra de vacunas

Adicae pide una moratoria de dos años a las ejecuciones hipotecarias hasta la llegada de la recuperación

Trade Republic lanza en España su plataforma de gestión de patrimonio

DIARIO SIGLO XXI
Periódico independiente, plural y abierto

Medio	Diario Siglo XXI	Fecha	07/09/2021
Soporte	Prensa Digital	País	España
U. únicos	7231	V. Comunicación	1 480 EUR (1,757 USD)
Pág. vistas	23 755	V. Publicitario	517 EUR (613 USD)

CEAPI

https://epservices.eprensa.com/cgi-bin/view_digital_media.cgi?subclient_id=3158&comps_id=506408996

Por parte del Banco Santander han asistido el exvicepresidente de la entidad Rodrigo Echenique; el presidente no ejecutivo de Santander España, Luis Isasi, y el vicepresidente de Santander España y director general de la División de Comunicación, Marketing Corporativo y Estudios de Santander, Juan Manuel Cendoya Méndez de Vigo.

El Premio Enrique V. Iglesias reconoce desde 2014 a figuras empresariales de la comunidad iberoamericana que destacan por su aportación relevante al desarrollo de los países iberoamericanos y al fomento de los vínculos entre los países de la comunidad mediante la actividad económica, las inversiones y la promoción del comercio.

"Esta nueva edición del Premio Enrique V. Iglesias simboliza, más que nunca, la unidad y el compromiso que han demostrado los empresarios iberoamericanos para ayudar a reconstruir la región tras el terrible impacto económico y social del Covid. Y nos ofrece la oportunidad de reconocer, en la figura de una destacada representante del sector privado, ese esfuerzo por forjar una nueva Iberoamérica más sostenible y justa", ha señalado la presidenta de Ceapi, Núria Vilanova.

Con respecto a Ana Botín, la presidenta de Ceapi ha subrayado que la ejecutiva "ejemplifica los valores de este premio y de Ceapi".

"Creer y crear, creer en la región y desarrollar el Banco Santander creando nuevas oportunidades desde el mundo empresarial. Su espíritu de transformación liderando el Banco Santander y a su equipo hacia la digitalización e innovación, sostenibilidad y compromiso con el medio ambiente, con los jóvenes y la sociedad para contribuir a un mundo mejor", ha apostillado.

La candidatura de Ana Botín fue propuesta por Ángel Gurría, exsecretario general de la OCDE, quien la presentó al jurado como "una excelente representante de los valores del emprendimiento, pero también de cooperación en el ámbito iberoamericano y de compromiso con el progreso social y económico de los países de la región".

Comentarios

Escribe tu opinión

Nombre y apellidos*

Email (no se mostrará)*

Comentario (máx. 1.000 caracteres)*

Publicar (*) Obligatorio

NORMAS DE USO
» Puede opinar con libertad utilizando un lenguaje respetuoso.
» Escriba con corrección ortográfica y gramatical.
» El editor se reserva el derecho a borrar comentarios inadecuados.
» El medio almacenará la IP del usuario para proteger a los autores de abusos.

CRONICA DE CANTABRIA

Medio	Crónica de Cantabria	Fecha	07/09/2021
Soporte	Prensa Digital	País	España
U. únicos	228	V. Comunicación	510 EUR (605 USD)
Pág. vistas	731	V. Publicitario	178 EUR (211 USD)

CEAPI

https://epservices.eprensa.com/cgi-bin/view_digital_media.cgi?subclient_id=3158&comps_id=506472415

Ana Botín recibe el premio Enrique V. Iglesias por su contribución al crecimiento de Latinoamérica



El Rey Felipe VI ha entregado a Ana Botín el premio V. Iglesias al Desarrollo Empresarial Iberoamericano como reconocimiento a su contribución al desarrollo económico y social de Iberoamérica y al fortalecimiento de los lazos entre los países que la forman.

La presidenta del Grupo Santander ha sido elegida, por decisión unánime del jurado, ganadora de un premio que promueve el Consejo Empresarial Alianza por Iberoamérica (Ceapi) en colaboración con diferentes personalidades institucionales, económicas y empresariales de la región.

En su discurso de agradecimiento por el premio, Ana Botín ha destacado el compromiso de Santander con América Latina, que perdura desde hace décadas.

«Hoy Santander es la primera franquicia financiera en la región con más 80.000 empleados y 76 millones de clientes. El Grupo Santander confía en Latinoamérica y seguirá invirtiendo allí. Vamos a impulsar aún más la digitalización, la sostenibilidad ambiental y la inclusión financiera en la región», ha resaltado.

Asimismo, la presidenta del banco ha indicado que Latinoamérica necesita «un nuevo contrato social orientado a mitigar las desigualdades», un objetivo al que puede contriibuir «una mayor integración comercial en la región y que Europa se comprometa más con América Latina».

El acto de entrega del Premio Enrique V. Iglesias ha tenido lugar en el Palacio de La Zarzuela, en una ceremonia en la que han estado presentes, entre otros, el ministro de Asuntos Exteriores, UE y Cooperación, José Manuel Albares; la secretaria de Estado de Comercio, Xiana Méndez; la presidenta y el presidente de honor de Ceapi, Núria Vilanova y Enrique V. Iglesias; la secretaria general iberoamericana, Rebeca Grynspan;

El Tiempo

78 °F

Santander

Clear Sky

94° - 67°

60%

5.99 mph

Mar	Mié	Jue	Vie	Sáb
78 °F	72 °F	70 °F	70 °F	70 °F

Entradas recientes

- El Gobierno mantiene que la subida del SMI será inmediata y niega efectos negativos sobre el empleo
- La incorporación de anticuerpos monoclonales al tratamiento del mieloma múltiple mejora la supervivencia
- Schindler Iberia lanza el proyecto Women Back to Business para atraer talento femenino
- Los restaurantes Tatel Madrid e Ibiza se alzan con el premio Travellers Choice de TripAdvisor 2021
- Puig confía en que su reunión con Aragonès sirva para establecer estrategias comunes ante la reforma de la financiación

CRONICA DE CANTABRIA

Medio	Crónica de Cantabria	Fecha	07/09/2021
Soporte	Prensa Digital	País	España
U. únicos	228	V. Comunicación	510 EUR (605 USD)
Pág. vistas	731	V. Publicitario	178 EUR (211 USD)

CEAPI

https://epservices.eprensa.com/cgi-bin/view_digital_media.cgi?subclient_id=3158&comps_id=506472415

el presidente de Cámara de España, Josep Lluís Bonet; y el presidente de CEOE, Antonio Garamendi.

Por parte del Banco Santander han asistido el exvicepresidente de la entidad Rodrigo Echenique; el presidente no ejecutivo de Santander España, Luis Isasi, y el vicepresidente de Santander España y director general de la División de Comunicación, Marketing Corporativo y Estudios de Santander, Juan Manuel Cendoya Méndez de Vigo.

El Premio Enrique V. Iglesias reconoce desde 2014 a figuras empresariales de la comunidad iberoamericana que destacan por su aportación relevante al desarrollo de los países iberoamericanos y al fomento de los vínculos entre los países de la comunidad mediante la actividad económica, las inversiones y la promoción del comercio.

«Esta nueva edición del Premio Enrique V. Iglesias simboliza, más que nunca, la unidad y el compromiso que han demostrado los empresarios iberoamericanos para ayudar a reconstruir la región tras el terrible impacto económico y social del Covid. Y nos ofrece la oportunidad de reconocer, en la figura de una destacada representante del sector privado, ese esfuerzo por forjar una nueva Iberoamérica más sostenible y justa», ha señalado la presidenta de Ceapi, Núria Vilanova.

Con respecto a Ana Botín, la presidenta de Ceapi ha subrayado que la ejecutiva «ejemplifica los valores de este premio y de Ceapi».

«Creer y crear, creer en la región y desarrollar el Banco Santander creando nuevas oportunidades desde el mundo empresarial. Su espíritu de transformación liderando el Banco Santander y a su equipo hacia la digitalización e innovación, sostenibilidad y compromiso con el medio ambiente, con los jóvenes y la sociedad para contribuir a un mundo mejor», ha apostillado.

La candidatura de Ana Botín fue propuesta por Ángel Gurría, exsecretario general de la OCDE, quien la presentó al jurado como «una excelente representante de los valores del emprendimiento, pero también de cooperación en el ámbito iberoamericano y de compromiso con el progreso social y económico de los países de la región».

Print PDF

Deja una respuesta

Tu dirección de correo electrónico no será publicada. Los campos obligatorios están marcados con *

Nombre *

Correo electrónico *

Web

Guarda mi nombre, correo electrónico y web en este navegador para la próxima vez que comente.

Publicar comentario

Cantabria Liberal

Medio	Cantabria Liberal	Fecha	07/09/2021
Soporte	Prensa Digital	País	España
U. únicos	151	V. Comunicación	489 EUR (581 USD)
Pág. vistas	522	V. Publicitario	171 EUR (203 USD)

CEAPI

https://epservices.eprensa.com/cgi-bin/view_digital_media.cgi?subclient_id=3158&comps_id=506454089

ECONOMÍA 07-09-2021 15:15

Ana Botín recibe el premio Enrique V. Iglesias por su contribución al crecimiento de Latinoamérica

El Rey Felipe VI ha entregado a Ana Botín el premio V. Iglesias al Desarrollo Empresarial Iberoamericano como reconocimiento a su contribución al desarrollo económico y social de Iberoamérica y al fortalecimiento de los lazos entre los países que la forman.



La presidenta del Grupo Santander ha sido elegida, por decisión unánime del jurado, ganadora de un premio que promueve el Consejo Empresarial Alianza por Iberoamérica (Ceapi) en colaboración con diferentes personalidades institucionales, económicas y empresariales de la región.

En su discurso de agradecimiento por el premio, Ana Botín ha destacado el compromiso de Santander con América Latina, que perdura desde hace décadas.

"Hoy Santander es la primera franquicia financiera en la región con más 80.000 empleados y 76 millones de clientes. El Grupo Santander confía en Latinoamérica y seguirá invirtiendo allí. Vamos a impulsar aún más la digitalización, la sostenibilidad ambiental y la inclusión financiera en la región", ha resaltado.

Asimismo, la presidenta del banco ha indicado que Latinoamérica necesita "un nuevo contrato social orientado a mitigar las desigualdades", un objetivo al que puede contriibuir "una mayor integración comercial en la región y que Europa se comprometa más con América Latina".

El acto de entrega del Premio Enrique V. Iglesias ha tenido lugar en el Palacio de La Zarzuela, en una ceremonia en la que han estado presentes, entre otros, el ministro de Asuntos Exteriores, UE y Cooperación, José Manuel Albares; la secretaria de Estado de Comercio, Xiana Méndez; la presidenta y el presidente de honor de Ceapi, Núria Vilanova y Enrique V. Iglesias; la secretaria general iberoamericana, Rebeca Grynspan; el presidente de Cámara de España, Josep Lluís

LA CULTURA CONTRAATACA

Opinión



Carlos Magdalena Menchaca

Lo del Rey emérito Juan Carlos I es un entretenimiento para el populacho. Por Carlos Magdalena

05-09-2021 06:25

De todos es sabido que algunos cuando tienen problemas en casa lo que hacen es buscar, o crear, enemigos fuera, y es por ello que desde la Fiscalía de la muy cuestionada Dolores Delgado, y para parar...



Eduardo Madroñal Pedraza

Subir el SMI redistribuyendo la riqueza. Por Eduardo Madroñal Pedraza

07-09-2021 15:39

El Ministerio de Trabajo -tras la última reunión mantenida con las organizaciones empresariales y sindicales- aunque no haya pacto, aprobará en Consejo de ministros una subida de 15 euros para los mes...



Dr. Alfonso Campuzano

Progresía en el siglo XXI, por Alfonso Campuzano

06-09-2021 08:00

El remate que se avecina con la llamada Memoria Democrática "segunda parte de la sectaria Memoria Histórica", es

Cantabria Liberal

Medio	Cantabria Liberal	Fecha	07/09/2021
Soporte	Prensa Digital	País	España
U. únicos	151	V. Comunicación	489 EUR (581 USD)
Pág. vistas	522	V. Publicitario	171 EUR (203 USD)

https://epservices.eprensa.com/cgi-bin/view_digital_media.cgi?subclient_id=3158&comps_id=506454089

Bonet; y el presidente de CEOE, Antonio Garamendi.

Por parte del Banco Santander han asistido el exvicepresidente de la entidad Rodrigo Echenique; el presidente no ejecutivo de Santander España, Luis Isasi, y el vicepresidente de Santander España y director general de la División de Comunicación, Marketing Corporativo y Estudios de Santander, Juan Manuel Cendoya Méndez de Vigo.

El Premio Enrique V. Iglesias reconoce desde 2014 a figuras empresariales de la comunidad iberoamericana que destacan por su aportación relevante al desarrollo de los países iberoamericanos y al fomento de los vínculos entre los países de la comunidad mediante la actividad económica, las inversiones y la promoción del comercio.

"Esta nueva edición del Premio Enrique V. Iglesias simboliza, más que nunca, la unidad y el compromiso que han demostrado los empresarios iberoamericanos para ayudar a reconstruir la región tras el terrible impacto económico y social del Covid. Y nos ofrece la oportunidad de reconocer, en la figura de una destacada representante del sector privado, ese esfuerzo por forjar una nueva Iberoamérica más sostenible y justa", ha señalado la presidenta de Ceapi, Núria Vilanova.

Con respecto a Ana Botín, la presidenta de Ceapi ha subrayado que la ejecutiva "ejemplifica los valores de este premio y de Ceapi".

"Creer y crear, creer en la región y desarrollar el Banco Santander creando nuevas oportunidades desde el mundo empresarial. Su espíritu de transformación liderando el Banco Santander y a su equipo hacia la digitalización e innovación, sostenibilidad y compromiso con el medio ambiente, con los jóvenes y la sociedad para contribuir a un mundo mejor", ha apostillado.

La candidatura de Ana Botín fue propuesta por Ángel Gurría, exsecretario general de la OCDE, quien la presentó al jurado como "una excelente representante de los valores del emprendimiento, pero también de cooperación en el ámbito iberoamericano y de compromiso con el progreso social y económico de los países de la región".



Sé el primero en comentar

Comentario

Alias

retroceder a la sombra del Medievo mediante el enmudecimiento de todos los historiadore...





Pedro Arce Diez

¡Viva Rusia! Por Pedro Arce

06-09-2021 07:40

Y en estos tiempos nos desayunamos con que los separatistas catalanes han estado tejiendo alianzas con la Rusia actual, la Rusia de Putín, quien no es precisamente un ejemplo de demócrata y quien tien...



Francisco Glez-Riancho Colongues

El tejo de culto. Por Francisco Glez-Riancho Colongues

04-09-2021 07:26

Muchas veces, cuando hemos ido a visitar alguna iglesia o ermita, hemos comprobado que a su lado hay dos cosas casi siempre, un cementerio y un TEJO, cobijando bajo su sombra, festejos, romerías, asam...

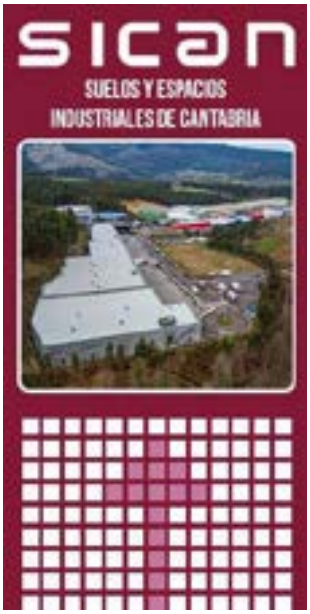

Cantabria Liberal

Medio	Cantabria Liberal	Fecha	07/09/2021
Soporte	Prensa Digital	País	España
U. únicos	151	V. Comunicación	489 EUR (581 USD)
Pág. vistas	522	V. Publicitario	171 EUR (203 USD)

CEAPI

https://epservices.eprensa.com/cgi-bin/view_digital_media.cgi?subclient_id=3158&comps_id=506454089

ENVIAR

Noticias que te pueden interesar:



George Russell será el próximo compañero de Hamilton en Mercedes

DEPORTES - 07-09-2021 11:15 0

Sanidad vacunará sin cita este viernes en el Palacio de Exposiciones

CANTABRIA - 07-09-2021 10:45 0



El 15% de los jóvenes ingresados por Covid-19 presenta fracaso respiratorio, según un estudio

SALUD Y BIENESTAR - 07-09-2021 10:30 0



Subir el SMI redistribuyendo la riqueza. Por Eduardo Madroñal Pedraza

OPINIÓN - 07-09-2021 15:39 0



Abre la nueva residencia de estudiantes de Micampus en Cazoña

CANTABRIA - 07-09-2021 15:15 0



Lo + leído

1 A mi amigo Juanjo Agenjo



2 El diputado Popular Lorenzo Vidal amaga una escapada del pelotón...Por Carlos Ma...



3 Un menor de 16 años le detienen por fabricar una motocicleta por piezas cuando h...



4 El concejal de Vox en el Ayuntamiento de Santander, Guillermo Pérez-Cosío pregun...



5 PRC propone ampliar Las Llamas pero antes la alcaldesa debería explicar la situa...

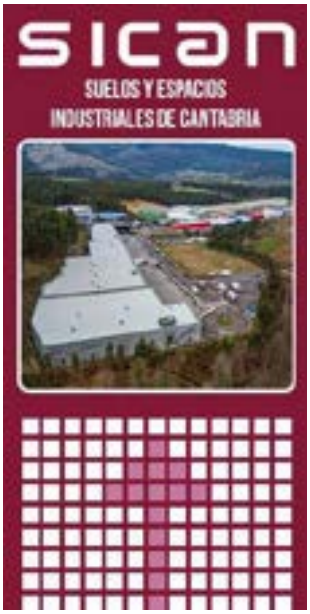

ALERTA

Medio	Alerta	Fecha	07/09/2021
Soporte	Prensa Digital	País	España
U. únicos	10 207	V. Comunicación	1 795 EUR (2,131 USD)
Pág. vistas	35 706	V. Publicitario	627 EUR (744 USD)

CEAPI

https://epservices.eprensa.com/cgi-bin/view_digital_media.cgi?subclient_id=3158&comps_id=506485949

PUBLICIDAD

PUBLICIDAD

CANTABRIA.-Ana Botín recibe el premio Enrique V. Iglesias por su contribución al crecimiento de Latinoamérica

ALERTA

16:42 07/09/21

El Rey Felipe VI ha entregado a Ana Botín el premio V. Iglesias al Desarrollo Empresarial Iberoamericano como reconocimiento a su contribución al desarrollo económico y social de Iberoamérica y al fortalecimiento de los lazos entre los países que la forman.

RECIBE | ANA | PREMIO | CANTABRIA | IGLESIAS | ENRIQUE



MADRID, 7 (EUROPA PRESS)

El Rey Felipe VI ha entregado a Ana Botín el premio V. Iglesias al Desarrollo Empresarial Iberoamericano como reconocimiento a su contribución al desarrollo económico y social de Iberoamérica

Suscríbete

QUIOSCO



LO MÁS LEÍDO

24 HORAS | 1 SEMANA | MES

ALERTA

Medio	Alerta	Fecha	07/09/2021
Soporte	Prensa Digital	País	España
U. únicos	10 207	V. Comunicación	1 795 EUR (2,131 USD)
Pág. vistas	35 706	V. Publicitario	627 EUR (744 USD)

CEAPI

https://epservices.eprensa.com/cgi-bin/view_digital_media.cgi?subclient_id=3158&comps_id=506485949

y al fortalecimiento de los lazos entre los países que la forman.

PUBLICIDAD



La presidenta del Grupo Santander ha sido elegida, por decisión unánime del jurado, ganadora de un premio que promueve el Consejo Empresarial Alianza por Iberoamérica (Ceapi) en colaboración con diferentes personalidades institucionales, económicas y empresariales de la región.

En su discurso de agradecimiento por el premio, Ana Botín ha destacado el compromiso de Santander con América Latina, que perdura desde hace décadas.

"Hoy Santander es la primera franquicia financiera en la región con más 80.000 empleados y 76 millones de clientes. El Grupo Santander confía en Latinoamérica y seguirá invirtiendo allí. Vamos a impulsar aún más la digitalización, la sostenibilidad ambiental y la inclusión financiera en la región", ha resaltado.

Asimismo, la presidenta del banco ha indicado que Latinoamérica necesita "un nuevo contrato social orientado a mitigar las desigualdades", un objetivo al que puede contriibuir "una mayor integración comercial en la región y que Europa se comprometa más con América Latina".

El acto de entrega del Premio Enrique V. Iglesias ha tenido lugar en el Palacio de La Zarzuela, en una ceremonia en la que han estado presentes, entre otros, el ministro de Asuntos Exteriores, UE y Cooperación, José Manuel Albares; la secretaria de Estado de Comercio, Xiana Méndez; la presidenta y el presidente de honor de Ceapi, Núria Vilanova y Enrique V. Iglesias; la secretaria general iberoamericana, Rebeca Grynspan; el presidente de Cámara de España, Josep Lluís Bonet; y el presidente de CEOE, Antonio Garamendi.

Por parte del Banco Santander han asistido el exvicepresidente de la entidad Rodrigo Echenique; el presidente no ejecutivo de Santander España, Luis Isasi, y el vicepresidente de Santander España y director general de la División de Comunicación, Marketing Corporativo y Estudios de Santander, Juan Manuel Cendoya Méndez de Vigo.

El Premio Enrique V. Iglesias reconoce desde 2014 a figuras empresariales de la comunidad iberoamericana que destacan por su aportación relevante al desarrollo de los países

Iglesias pide un referéndum en Cataluña y País Vasco para su "España plurinacional"

CANTABRIA.-Dos jóvenes cántabras se incorporan al proyecto europeo YES, que fomenta la solidaridad y participación en la UE

Cantabria covid. Ligero repunte de casos mientras los hospitalizados bajan

Cantabria curso escolar. Se inicia con 1.200 alumnos menos y medidas frente al covid

CNMV.-ABENGOA, S.A. Sobre negocio y situación financiera

CANTABRIA.-La santanderina Ana Ruiz García de los Ríos, reconocida como mejor talento joven mundial de brokers y consignatarios

PUBLICIDAD

NOTICIAS DE HOY



VÍDEO: Compromís exige a Lesmes que se "aplique el cuento" y dimita por "patriotismo" para forzar la renovación del CGPJ



CANTABRIA.- Ayuntamiento de Torrelavega y UNATE firman el convenio que permite abrir la nueva sede de la Universidad

PUBLICIDAD

ALERTA

Medio	Alerta	Fecha	07/09/2021
Soporte	Prensa Digital	País	España
U. únicos	10 207	V. Comunicación	1 795 EUR (2,131 USD)
Pág. vistas	35 706	V. Publicitario	627 EUR (744 USD)

CEAPI

https://epservices.eprensa.com/cgi-bin/view_digital_media.cgi?subclient_id=3158&comps_id=506485949

iberoamericanos y al fomento de los vínculos entre los países de la comunidad mediante la actividad económica, las inversiones y la promoción del comercio.

"Esta nueva edición del Premio Enrique V. Iglesias simboliza, más que nunca, la unidad y el compromiso que han demostrado los empresarios iberoamericanos para ayudar a reconstruir la región tras el terrible impacto económico y social del Covid. Y nos ofrece la oportunidad de reconocer, en la figura de una destacada representante del sector privado, ese esfuerzo por forjar una nueva Iberoamérica más sostenible y justa", ha señalado la presidenta de Ceapi, Núria Vilanova.

Con respecto a Ana Botín, la presidenta de Ceapi ha subrayado que la ejecutiva "ejemplifica los valores de este premio y de Ceapi".

"Creer y crear, creer en la región y desarrollar el Banco Santander creando nuevas oportunidades desde el mundo empresarial. Su espíritu de transformación liderando el Banco Santander y a su equipo hacia la digitalización e innovación, sostenibilidad y compromiso con el medio ambiente, con los jóvenes y la sociedad para contribuir a un mundo mejor", ha apostillado.

La candidatura de Ana Botín fue propuesta por Ángel Gurría, exsecretario general de la OCDE, quien la presentó al jurado como "una excelente representante de los valores del emprendimiento, pero también de cooperación en el ámbito iberoamericano y de compromiso con el progreso social y económico de los países de la región".

You May Like PUBLICIDAD Promoted Links by Taboola



Invertir en Bitcoin: aspectos a...
eToro Blog Post



Hallan ahorcada a la madre de Asunta,...



Intenta no...
Easy



Fallece en la calle, en Santander,...



¡Si usted tiene una computadora, deb...
Total Battle: El juego de estrateg



Revilla, "bastante tocado" tras el...

ALERTA

Medio	Alerta	Fecha	07/09/2021
Soporte	Prensa Digital	País	España
U. únicos	10 207	V. Comunicación	1 795 EUR (2,131 USD)
Pág. vistas	35 706	V. Publicitario	627 EUR (744 USD)

CEAPI

https://epservices.eprensa.com/cgi-bin/view_digital_media.cgi?subclient_id=3158&comps_id=506485949



Seis conciertos conforman el programa del XXVI Festival de Música Sacra y Antigua de Badajoz del 11 al 26 de septiembre

La Policía local detiene en Irun (Guipúzcoa) a un hombre por agredir a su pareja tras ser alertada por un taxista



El festival AWFF reconoce la labor del escritor Christopher Frayling con el premio Desierto de Tabernas

COMENTARIOS

ALERTA

LA PRESENTE PÁGINA WEB, CON DIRECCIÓN URL WWW.ELDIARIOALERTA.COM ("SITIO WEB"), ES OPERADA POR LA SOCIEDAD CANTABRICO DE PRENSA, S.A ("SOCIEDAD"), CON C.I.F. NÚM. A28927606, INSCRITA EN EL REGISTRO MERCANTIL DE SANTANDER, CON EL DEPÓSITO LEGAL: SA-3-1959 Y CUYO DOMICILIO SE ENCUENTRA EN LA C/ 1º DE MAYO, S/N BARRIO SAN MARÍN, PEÑACASTILLO, 39011 SANTANDER, CANTABRIA. PUEDE OBTENER MÁS INFORMACIÓN REMITIENDO UN CORREO A LA SIGUIENTE DIRECCIÓN DE CORREO ELECTRÓNICO DE CONTACTO ADMINISTRACIÓN@ELDIARIOALERTA.COM
PUBLICIDAD@ELDIARIOALERTA.COM

COPYRIGHT © CANPRE S.A EL SITO WEB INCLUYE CONTENIDOS DE SOCIEDAD, DEL MEDIO EL DIARIO ALERTA ("MEDIO") Y, EN SU CASO, DE TERCEROS Y/ O DE OTRAS EMPRESAS DEL GRUPO DE LA EMPRESA DEL CUAL FORMA PARTE LA SOCIEDAD.

LAS RELACIONES ESTABLECIDAS ENTRE LA SOCIEDAD Y LOS USUARIOS COMO CONSECUENCIA DE LA UTILIZACIÓN A LOS SERVICIOS QUE SE PRESTAN A TRAVÉS DEL SITIO WEB, SE REGIRÁN POR LO DISPUESTO EN LA NORMATIVA ESPAÑOLA VIGENTE EN RELACIÓN CON LA LEGISLACIÓN APLICABLE Y LA JURISDICCIÓN COMPETENTE. NO OBSTANTE, PARA LOS SUPUESTOS EN LOS QUE LA NORMATIVA VIGENTE PREVEA QUE LAS PARTES PUEDEN SOMETERSE A FUERO DETERMINADO, LA SOCIEDAD Y LOS USUARIOS, CON RENUNCIA EXPRESA A CUALQUIER OTRO FUERO QUE PUDIERA CORRESPONDERLES, SE SOMETE A LA JURISDICCIÓN DE LOS JUZGADOS Y TRIBUNALES DE LA CIUDAD DE SANTANDER.

AVISO LEGAL
PUBLICIDAD
QUIÉNES SOMOS
POLÍTICA DE COOKIES
CARTAS AL DIRECTOR
SUSCRIPCIONES
CONTACTA CON NOSOTROS
COMUNICADOS

openmemas
POWERED BY OPENHOST

PRESSDIGITAL TE INFORMA

Medio	pressdigital.es	Fecha	07/09/2021
Soporte	Prensa Digital	País	España
U. únicos	220	V. Comunicación	510 EUR (605 USD)
Pág. vistas	702	V. Publicitario	178 EUR (211 USD)

CEAPI

https://epservices.eprensa.com/cgi-bin/view_digital_media.cgi?subclient_id=3158&comps_id=506406357

Ana Botín recibe el premio Enrique V. Iglesias por su contribución al crecimiento de Latinoamérica

AGENCIAS | Martes, 7 de septiembre de 2021, 15:13



El Rey Felipe VI ha entregado a Ana Botín el premio V. Iglesias al Desarrollo Empresarial Iberoamericano como reconocimiento a su contribución al desarrollo económico y social de Iberoamérica y al fortalecimiento de los lazos entre los países que la forman.

La presidenta del Grupo Santander ha sido elegida, por decisión unánime del jurado, ganadora de un premio que promueve el Consejo Empresarial Alianza por Iberoamérica (Ceapi) en colaboración con diferentes personalidades institucionales, económicas y empresariales de la región.

En su discurso de agradecimiento por el premio, Ana Botín ha destacado el compromiso de Santander con América Latina, que perdura desde hace décadas.

"Hoy Santander es la primera franquicia financiera en la región con más 80.000 empleados y 76 millones de clientes. El Grupo Santander confía en Latinoamérica y seguirá invirtiendo allí. Vamos a impulsar aún más la digitalización, la sostenibilidad ambiental y la inclusión financiera en la región", ha resaltado.

Asimismo, la presidenta del banco ha indicado que Latinoamérica necesita "un nuevo contrato social orientado a mitigar las desigualdades", un objetivo al que puede contriibuir "una mayor integración comercial en la región y que Europa se comprometa más con América Latina".

El acto de entrega del Premio Enrique V. Iglesias ha tenido lugar en el Palacio de La Zarzuela, en una ceremonia en la que han estado presentes, entre otros, el ministro de Asuntos Exteriores, UE y Cooperación, José Manuel Albares; la secretaria de Estado de Comercio, Xiana Méndez; la presidenta y el presidente de honor de Ceapi, Núria Vilanova y Enrique V. Iglesias; la secretaria general iberoamericana, Rebeca Grynspan; el presidente de Cámara de

ÚLTIMA HORA

Deutsche Telekom canjea acciones con SoftBank y vende su filial holandesa a un consorcio por 5.100 millones

Ana Botín recibe el premio Enrique V. Iglesias por su contribución al crecimiento de Latinoamérica

Autorizada la licitación del contrato para suministrar energía 'verde' a la red ferroviaria por 18,9 millones

Podemos anima a salir a la calle ante las agresiones homófobas y acusa al PP de "blanquear" el "discurso de odio" de Vox

LO MÁS LEÍDO

1 Una madre adolescente se graba practicando sexo con su hijo de tres meses

2 Dolor de cabeza, náuseas o escalofríos, principales síntomas de la hipertermia

3 El comité asesor del Ibex revisa mañana la composición del índice, aunque no se esperan cambios

4 Ascienden a 38 los positivos en el brote de la residencia de Graus, Huesca

5 Fundación Madrina cuestiona la efectividad del Bono Social y propone medidas para abaratar la luz

6 Salud estudia incentivar la vacunación con descuentos culturales en Catalunya

7 La relación entre el alcohol y los ciclos menstruales que necesitas conocer

8 Vox avisa de que el PP no cambiará el sistema de elección del CGPJ si llega al Gobierno

PRESSDIGITAL TE INFORMA

Medio	pressdigital.es	Fecha	07/09/2021
Soporte	Prensa Digital	País	España
U. únicos	220	V. Comunicación	510 EUR (605 USD)
Pág. vistas	702	V. Publicitario	178 EUR (211 USD)

CEAPI

https://epservices.eprensa.com/cgi-bin/view_digital_media.cgi?subclient_id=3158&comps_id=506406357

España, Josep Lluís Bonet; y el presidente de CEOE, Antonio Garamendi.

Por parte del Banco Santander han asistido el exvicepresidente de la entidad Rodrigo Echenique; el presidente no ejecutivo de Santander España, Luis Isasi, y el vicepresidente de Santander España y director general de la División de Comunicación, Marketing Corporativo y Estudios de Santander, Juan Manuel Cendoya Méndez de Vigo.

El Premio Enrique V. Iglesias reconoce desde 2014 a figuras empresariales de la comunidad iberoamericana que destacan por su aportación relevante al desarrollo de los países iberoamericanos y al fomento de los vínculos entre los países de la comunidad mediante la actividad económica, las inversiones y la promoción del comercio.

"Esta nueva edición del Premio Enrique V. Iglesias simboliza, más que nunca, la unidad y el compromiso que han demostrado los empresarios iberoamericanos para ayudar a reconstruir la región tras el terrible impacto económico y social del Covid. Y nos ofrece la oportunidad de reconocer, en la figura de una destacada representante del sector privado, ese esfuerzo por forjar una nueva Iberoamérica más sostenible y justa", ha señalado la presidenta de Ceapi, Núria Vilanova.

Con respecto a Ana Botín, la presidenta de Ceapi ha subrayado que la ejecutiva "ejemplifica los valores de este premio y de Ceapi".

"Creer y crear, creer en la región y desarrollar el Banco Santander creando nuevas oportunidades desde el mundo empresarial. Su espíritu de transformación liderando el Banco Santander y a su equipo hacia la digitalización e innovación, sostenibilidad y compromiso con el medio ambiente, con los jóvenes y la sociedad para contribuir a un mundo mejor", ha apostillado.

La candidatura de Ana Botín fue propuesta por Ángel Gurría, exsecretario general de la OCDE, quien la presentó al jurado como "una excelente representante de los valores del emprendimiento, pero también de cooperación en el ámbito iberoamericano y de compromiso con el progreso social y económico de los países de la región".



NOTICIAS RELACIONADAS



Ana Botín recibe el premio Enrique V. Iglesias por su contribución al crecimiento de Latinoamérica



Autorizada la licitación del contrato para suministrar energía 'verde' a la red ferroviaria por 18,9 millones



La construcción concentra el 6% de la emisión de facturas electrónicas, según Seres

COMENTAR

Sin comentarios

Escribe tu comentario

Nombre

E-mail

He leído y acepto la política de privacidad

No está permitido verter comentarios contrarios a la ley o injuriantes. Nos reservamos el derecho a eliminar los comentarios que consideremos fuera de tema.

Enviar

Funds Society

Medio	Funds Society España	Fecha	07/09/2021
Soporte	Prensa Digital	País	España
U. únicos	186	V. Comunicación	501 EUR (594 USD)
Pág. vistas	611	V. Publicitario	175 EUR (207 USD)

CEAPI

https://epservices.eprensa.com/cgi-bin/view_digital_media.cgi?subclient_id=3158&comps_id=506419980

Última actualización: 09:41 / Martes, 7 Septiembre 2021

Inicio > Negocio

Primera mujer distinguida con este premio

Ana Botín recibe el Premio Enrique V. Iglesias de manos del Rey por su contribución al crecimiento de Latinoamérica





REVISTA 22
ESPAÑA, JUNIO 2021
Último número

Ver revista

Números anteriores

Lo más popular

Noticias / Negocio

Moneda AM y Patria se fusionan en una plataforma de inversiones de 25.900 millones de dólares

Noticias / Nombramientos

Funds Society

Medio	Funds Society España	Fecha	07/09/2021
Soporte	Prensa Digital	País	España
U. únicos	186	V. Comunicación	501 EUR (594 USD)
Pág. vistas	611	V. Publicitario	175 EUR (207 USD)

CEAPI

https://epservices.eprensa.com/cgi-bin/view_digital_media.cgi?subclient_id=3158&comps_id=506419980

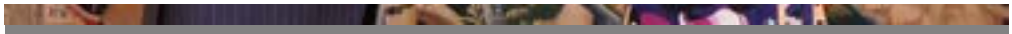

Felipe VI de España concediendo el premio Enrique V. Iglesias a Ana Botín, presidenta de Banco Santander en el Palacio de La Zarzuela, Madrid (España).

Foto cedida

Mar, 07/09/202 **Por Funds Society**

Compartir

- La distinción, promovida por el Consejo Empresarial Alianza por Iberoamérica (CEAPI), destaca la labor y el compromiso de actores del sector privado en el desarrollo económico y social de la región
- La presidenta ejecutiva de Grupo Santander, elegida por unanimidad del jurado por su contribución al crecimiento empresarial, la creación de empleo y el acercamiento entre países en Iberoamérica

Ana Botín, presidenta ejecutiva de Grupo Santander y primera mujer distinguida con el **Premio Enrique V. Iglesias** al Desarrollo Empresarial Iberoamericano, ha recibido de manos del Rey Felipe VI el galardón, que reconoce su contribución al desarrollo económico y social de Iberoamérica y al fortalecimiento de los lazos entre los países que la forman. Botín fue elegida por decisión unánime del jurado ganadora de la VII edición de un premio que promueve el Consejo Empresarial Alianza por Iberoamérica (CEAPI) en colaboración con importantes personalidades institucionales, económicas y empresariales de la región.

El acto de entrega del Premio Enrique V. Iglesias ha tenido lugar en el Palacio de La Zarzuela, en una ceremonia restringida en la que han estado presentes altos representantes institucionales y empresariales, entre ellos el ministro de Asuntos Exteriores, UE y Cooperación, José Manuel Albares; la secretaría de Estado de Comercio, Xiana Méndez; la secretaria general iberoamericana, Rebeca Grynspan; el presidente de Cámara de España, Josep Lluís Bonet i Ferrer; el presidente de CEOE, Antonio Garamendi; el presidente de Vocento, Ignacio Ybarra; el presidente de CEN, Juan Miguel Sucunza; y el presidente de honor de El País, Juan Luis Cebrián. También estuvieron presentes el secretario general de la OIJ, Max Trejo, y la presidenta y el presidente de honor de CEAPI, Núria Vilanova y Enrique V. Iglesias. Por parte del banco asistieron el ex vicepresidente de la entidad Rodrigo Echenique; el presidente no ejecutivo de Santander España, Luis Isasi, y el vicepresidente de Santander España y director general de la División de Comunicación, Marketing Corporativo y Estudios del grupo, Juan Manuel Cendoya Méndez de Vigo.

El Premio Enrique V. Iglesias reconoce desde 2014 a figuras empresariales de la Comunidad Iberoamericana que destacan por su **aportación relevante y extraordinaria al desarrollo de los países iberoamericanos y al fomento de los vínculos entre los países de la Comunidad mediante la actividad económica, las inversiones y la promoción del comercio, así como a la forja de una región más inclusiva y sostenible.** El galardón es, asimismo, un reconocimiento a la figura de Enrique V, Iglesias, presidente de honor de CEAPI, y luchador incansable de la causa iberoamericana durante su dilatada trayectoria como presidente del BID primero y más tarde como primer secretario general iberoamericano.

El empresario mexicano Valentín Diez Morodo fue el primero en recibir esta distinción, seguido por personajes como el banquero, constructor y filántropo, Luis Carlos Sarmiento; el empresario peruano José Graña; el fundador del grupo VIPS, Plácido Arango; el presidente de Pan-America Energy Group, Alejandro Bulgheroni y el expresidente de CAF, Enrique García; y el presidente de Copa Holdings, Stanley Motta.

“Esta nueva edición del Premio Enrique V. Iglesias simboliza, más que nunca, la unidad y el compromiso que han demostrado los empresarios iberoamericanos para ayudar a reconstruir la región tras el terrible impacto económico y social del COVID. Y nos ofrece la oportunidad de reconocer, en la figura de una destacada representante del sector privado, ese esfuerzo por forjar una nueva Iberoamérica más sostenible y justa”, ha señalado **la presidenta de CEAPI, Núria Vilanova**.

“Ana Botín ejemplifica los valores de este premio y del CEAPI. Creer y crear, creer en la región y desarrollar el Banco Santander creando nuevas oportunidades desde el mundo empresarial. Su espíritu de transformación liderando el Banco Santander y a su equipo hacia la digitalización e innovación, sostenibilidad y compromiso con el medioambiente, con los jóvenes y la sociedad para contribuir a un mundo mejor. Así como su liderazgo con su defensa de un nuevo contrato social”, en opinión de Vilanova. Botín ha impulsado en la Fundación Banco Santander una firme vocación cultural,

MdF Family Partners incorpora a Enrique Marazuela, CFA, CAd a su Consejo Asesor de Inversiones

Noticias / Negocio

Javier Alonso e Ignacio Laviña lanzan Welcome Asset Management, su nueva firma de gestión y banca privada

Noticias / Nombramientos

PIMCO apunta a México desde Miami con la contratación de Gio Onate

Ahora en portada



Noticias / Mercados
El análisis de las gestoras

El control de la pandemia devuelve a China sus tradicionales preocupaciones: el apalancamiento y el déficit



Noticias / Negocio
Inversión alternativa

Vistra y Citi colaboran con Clarmondial en la puesta en marcha de Food Securities Fund

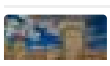

Noticias / Negocio
Domiciliado en Dublín

Funds Society

Medio	Funds Society España	Fecha	07/09/2021
Soporte	Prensa Digital	País	España
U. únicos	186	V. Comunicación	501 EUR (594 USD)
Pág. vistas	611	V. Publicitario	175 EUR (207 USD)

CEAPI

https://epservices.eprensa.com/cgi-bin/view_digital_media.cgi?subclient_id=3158&comps_id=506419980

humanística y científica, además de una labor muy especial en el campo de la sostenibilidad y la recuperación del patrimonio natural, con programas que ayudan a sensibilizar al ciudadano de la necesidad de una sociedad más justa, equitativa y sostenible.

La candidatura de Ana Botín fue propuesta por **Ángel Gurría, ex secretario general de la OCDE**, quien la presentó al jurado como "una excelente representante de los valores del emprendimiento, pero también de cooperación en el ámbito iberoamericano y de compromiso con el progreso social y económico de los países de la región". En su comunicado, el jurado de la VII edición del Premio, que concedió el galardón a la banquera por unanimidad, destacó la contribución de la ganadora" al crecimiento empresarial, la generación de empleo y el impulso de las relaciones entre los países de Iberoamérica, así como su liderazgo en la transformación de Grupo Santander y su compromiso social con la educación, con impacto positivo el desarrollo de la región".

Para el **presidente de honor de CEAPI, Enrique V. Iglesias**, "este VII premio es un merecido reconocimiento a una persona que se ha destacado por su brillante carrera en los campos económicos y financieros, dirigiendo uno de los principales bancos de España y del mundo y asumiendo un encomiable compromiso con el desarrollo económico y social de Iberoamérica".

Ana Botín, en su discurso de agradecimiento por el premio recibido, ha destacado el compromiso de Santander con América Latina, que perdura desde hace décadas: "Hoy Santander es la primera franquicia financiera en la región con más 80.000 empleados y 76 millones de clientes. El Grupo Santander confía en Latinoamérica y seguirá invirtiendo allí. Vamos a impulsar aún más la digitalización, la sostenibilidad ambiental y la inclusión financiera en la región". En su opinión, "Latinoamérica (el mundo) necesita un nuevo contrato social orientado a mitigar las desigualdades" y "a ello puede contribuir una mayor integración comercial en la región y que Europa se comprometa más con América Latina".

El jurado

El jurado la VII edición del Premio Enrique V. Iglesias estuvo conformado por el propio Enrique V. Iglesias presidente del premio; Núria Vilanova, presidenta de CEAPI y secretaria del premio; María José Álvarez, presidenta de Eulen; Josep Lluis Bonet, presidente de Cámara de España; Josep Borrell, Alto representante de la UE para Asuntos Exteriores y Política de Seguridad; Ana Botella, presidenta de la Fundación Integra; Luis Carranza, ex presidente de CAF; Juan Luis Cebrián, presidente de honor de El País; Antonio Fernández-Galiano, ex presidente de Unidad Editorial; Antonio Garamendi, presidente de la CEOE; Arancha González Laya, ex ministra de Exteriores; Rebeca Grynspan, secretaria general Iberoamericana; José Ángel Gurría, ex secretario general de la OCDE; Jose Luis Martínez Almeida, alcalde de Madrid; Xiana Méndez, secretaria de Estado de Comercio; Josep Piqué, presidente de Fundación Iberoamericana Empresarial; Gina Magnolia Riaño, secretaria general de OISS; Max Trejo, secretario general OIJ e Ignacio Ybarra, presidente de Vocento.

También integraron el tribunal algunos de los premiados en ediciones anteriores como Alejandro Bulgheroni, presidente Pan American Energy Group; Luis Carlos Sarmiento, banquero, constructor y filántropo; Valentín Díez Morodo, presidente de COMCE y Stanley Motta, presidente de COPA Holdings.

Para su información...

El Consejo Empresarial Alianza por Iberoamérica, CEAPI, es una asociación formada por más de 160 empresarios, presidentes de las empresas líderes iberoamericanas, cuya misión es poner en valor el papel del empresario y su impacto en la sociedad, promoviendo el compromiso social y la sostenibilidad.

CEAPI tiene la vocación de contribuir a hacer más Iberoamérica y promover relaciones de confianza entre los empresarios para hacer crecer y fortalecer el tejido empresarial iberoamericano. Como think tank reflexiona sobre los retos y oportunidades de la región, fomentando el diálogo con los líderes políticos e institucionales, buscando enriquecer la colaboración público-privada y dando cabida a las nuevas generaciones y al papel fundamental de la mujer en el desarrollo de las empresas y de la sociedad actual.

BANCO SANTANDER | IBEROAMÉRICA | ANA BOTIN | PREMIO | FELIPE VI | CEAPI | EMPRESAS

De su interés

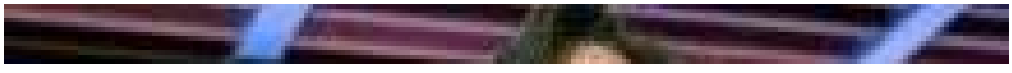



White Oak lanza la versión ESG de su estrategia de renta variable que invierte en India

Opinión



Opinión / Tribuna de DWS

El 'Objetivo 55' de la UE y la inversión en infraestructuras



Opinión / Columna de DPAM

Mercado de deuda ASG: más diversidad y flexibilidad

Eventos



Eventos / El 5 de septiembre en Ciudad de México

RiskMathics presenta el primer entrenamiento de su "Financial Running"



Eventos / Las sesiones serán el 21, 24 y 28 de septiembre

Financial Mind organiza un curso sobre la reforma de la Ley del Mercado de Valores

Estilo



Estilo / Concedido por la red B Lab

Madridpress.com
Diario independiente de Madrid

Medio	MadridPress.com	Fecha	07/09/2021
Soporte	Prensa Digital	País	España
U. únicos	182	V. Comunicación	498 EUR (591 USD)
Pág. vistas	655	V. Publicitario	174 EUR (206 USD)

CEAPI

https://madridpress.com/art/293235/ana-botin-recibe-el-premio-enrique-v-iglesias

Publicidad

..

Martes, 07 de Septiembre de 2021

Por su contribución al crecimiento de Latinoamérica

Ana Botín recibe el premio Enrique V. Iglesias

El Rey Felipe VI ha entregado a Ana Botín el premio Enrique V. Iglesias al Desarrollo Empresarial Iberoamericano como reconocimiento a su contribución al desarrollo económico y social de Iberoamérica y al fortalecimiento de los lazos entre los países que la forman.



La presidenta del Grupo Santander ha sido elegida, por decisión unánime del jurado, ganadora de un premio que promueve el Consejo Empresarial Alianza por Iberoamérica (Ceapi) en colaboración con diferentes personalidades institucionales, económicas y empresariales de la región.

En su discurso de agradecimiento por el premio, Ana Botín ha destacado el compromiso de Santander con América Latina, que perdura desde hace décadas.

"Hoy Santander es la primera franquicia financiera en la región con más 80.000 empleados y 76 millones de clientes. El Grupo Santander confía en Latinoamérica y seguirá invirtiendo allí. Vamos a impulsar aún más la digitalización, la sostenibilidad ambiental y la inclusión financiera en la región", ha resaltado.

Asimismo, la presidenta del banco ha indicado que Latinoamérica necesita "un











Madridpress.com
Diario independiente de Madrid

Medio	MadridPress.com	Fecha	07/09/2021
Soporte	Prensa Digital	País	España
U. únicos	182	V. Comunicación	498 EUR (591 USD)
Pág. vistas	655	V. Publicitario	174 EUR (206 USD)

CEAPI

https://madridpress.com/art/293235/ana-botin-recibe-el-premio-enrique-v-iglesias

nuevo contrato social orientado a mitigar las desigualdades", un objetivo al que puede contriibuir "una mayor integración comercial en la región y que Europa se comprometa más con América Latina".

El acto de entrega del Premio Enrique V. Iglesias ha tenido lugar en el Palacio de La Zarzuela, en una ceremonia en la que han estado presentes, entre otros, el ministro de Asuntos Exteriores, UE y Cooperación, José Manuel Albares; la secretaria de Estado de Comercio, Xiana Méndez; la presidenta y el presidente de honor de Ceapi, Núria Vilanova y Enrique V. Iglesias; la secretaria general iberoamericana, Rebeca Grynspan; el presidente de Cámara de España, Josep Lluís Bonet; y el presidente de CEOE, Antonio Garamendi.

Por parte del Banco Santander han asistido el exvicepresidente de la entidad Rodrigo Echenique; el presidente no ejecutivo de Santander España, Luis Isasi, y el vicepresidente de Santander España y director general de la División de Comunicación, Marketing Corporativo y Estudios de Santander, Juan Manuel Cendoya Méndez de Vigo.

El Premio Enrique V. Iglesias reconoce desde 2014 a figuras empresariales de la comunidad iberoamericana que destacan por su aportación relevante al desarrollo de los países iberoamericanos y al fomento de los vínculos entre los países de la comunidad mediante la actividad económica, las inversiones y la promoción del comercio.

"Esta nueva edición del Premio Enrique V. Iglesias simboliza, más que nunca, la unidad y el compromiso que han demostrado los empresarios iberoamericanos para ayudar a reconstruir la región tras el terrible impacto económico y social del Covid. Y nos ofrece la oportunidad de reconocer, en la figura de una destacada representante del sector privado, ese esfuerzo por forjar una nueva Iberoamérica más sostenible y justa", ha señalado la presidenta de Ceapi, Núria Vilanova.

Con respecto a Ana Botín, la presidenta de Ceapi ha subrayado que la ejecutiva "ejemplifica los valores de este premio y de Ceapi".

"Creer y crear, creer en la región y desarrollar el Banco Santander creando nuevas oportunidades desde el mundo empresarial. Su espíritu de transformación liderando el Banco Santander y a su equipo hacia la digitalización e innovación, sostenibilidad y compromiso con el medio ambiente, con los jóvenes y la sociedad para contribuir a un mundo mejor", ha apostillado.

La candidatura de Ana Botín fue propuesta por Ángel Gurría, exsecretario general de la OCDE, quien la presentó al jurado como "una excelente representante de los valores del emprendimiento, pero también de cooperación en el ámbito iberoamericano y de compromiso con el progreso social y económico de los países de la región".

Comentarios Comentar esta noticia

Todavía no hay comentarios



OPINIÓN


ANTONIO P. HENARES

Desgaste y percepción de Sánchez


FERMÍN BOCOS

Desconfiar de las encuestas


RAFAEL TORRES

La limitada independencia de los jueces


FRANCISCO MURO

La chistera del presidente

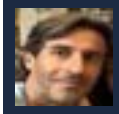
DAVID LAVILLA

El Cisma de la luz


FERNANDO JÁUREGUI

Este lunes, un día clave para nuestra democracia

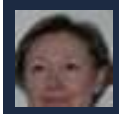
VICTORIA LAFORA

Vuelta al cole

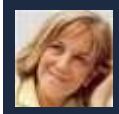
CHARO ZARZALEJOS

¿Ya en campaña?

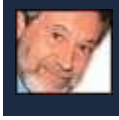
LUIS DEL VAL

Medio	Directivos y Empresas	Fecha	07/09/2021
Soporte	Prensa Digital	País	España
U. únicos	166	V. Comunicación	495 EUR (588 USD)
Pág. vistas	601	V. Publicitario	173 EUR (205 USD)

https://www.directivosyempresas.com/directivos/ana-botin-recibe-el-premio-enrique-v-iglesias-de-manos-de-felipe-vi/

Ana Botín recibe el Premio Enrique V. Iglesias de manos de Felipe VI

Alberto Perez septiembre 7, 2021 2:57 pm

Su Majestad, el **Rey de España, Felipe VI**, ha entregado el **Premio Enrique V. Iglesias al Desarrollo Empresarial Iberoamericano** a la presidenta de Banco Santander, **Ana Botín.**

El acto de entrega ha tenido lugar hoy en el Palacio de La Zarzuela, en una ceremonia restringida en la que han estado presentes altos representantes institucionales y empresariales.

Además de Felipe VI y la presidenta del Santander, el evento ha contado con la presencia del ministro de Asuntos Exteriores, UE y Cooperación, José Manuel Albares; la secretaría de Estado de Comercio, Xiana Méndez; la secretaria general iberoamericana, Rebeca Grynspan; el presidente de Cámara de España, Josep Lluís Bonet i Ferrer; el presidente de CEOE, Antonio Garamendi; el presidente de Vocento, Ignacio Ybarra; el presidente de CEN, Juan Miguel Sucunza; y el presidente de honor de El País, Juan Luis Cebrián. También estuvieron presentes el secretario general de la OIJ, Max Trejo, y la presidenta y el presidente de honor de CEAPI, Núria Vilanova y Enrique V. Iglesias. Por parte del banco asistieron el ex vicepresidente de la entidad Rodrigo Echenique; el presidente no ejecutivo de Santander España, Luis Isasi, y el vicepresidente de Santander España y director general de la División de Comunicación, Marketing Corporativo y Estudios del grupo, Juan Manuel Cendoya Méndez de Vigo.

Publicidad



Alberto Perez

Trending

directivos empresas

Medio	Directivos y Empresas	Fecha	07/09/2021
Soporte	Prensa Digital	País	España
U. únicos	166	V. Comunicación	495 EUR (588 USD)
Pág. vistas	601	V. Publicitario	173 EUR (205 USD)

CEAPI

https://www.directivosyempresas.com/directivos/ana-botin-recibe-el-premio-enrique-v-iglesias-de-manos-de-felipe-vi/



¿En qué consiste el Premio?

Ana Botín añade así un reconocimiento más en su trayectoria. En este caso, el Premio Enrique V. Iglesias **reconoce desde 2014 a figuras empresariales de la Comunidad Iberoamericana** que destacan por su aportación relevante y extraordinaria al desarrollo de los países iberoamericanos y al fomento de los vínculos entre los países de la Comunidad mediante la actividad económica, las inversiones y la promoción del comercio, así como a la forja de una región más inclusiva y sostenible.

El Premio tiene la denominación del presidente de honor del **Consejo Empresarial Alianza por Iberoamérica** (CEAPI), figura clave para aquella región en el mundo y con cargos relevantes en su currículo como presidente del BID primero y más tarde como primer secretario general iberoamericano.

Para **Enrique V. Iglesias**, "este VII premio es un merecido reconocimiento a una persona que se ha destacado por su brillante carrera en los campos económicos y financieros, dirigiendo uno de los principales bancos de España y del mundo y asumiendo un encomiable compromiso con el desarrollo económico y social de Iberoamérica".

Por su parte, la presidenta actual del CEAPI, **Núria Vilanova**, ha señalado en el acto que esta edición "simboliza, más que nunca, la unidad y el compromiso que han demostrado los empresarios iberoamericanos para ayudar a reconstruir la región tras el terrible impacto económico y social del Covid. Y nos ofrece la oportunidad de reconocer, en la figura de una destacada representante del sector privado, ese esfuerzo por forjar una nueva Iberoamérica más sostenible y justa".

Michael Page define las 5 claves para asentar el modelo híbrido
7 septiembre, 2021



Objetivo y beneficio de los cloud services para la banca
6 septiembre, 2021



Exámenes psicométricos: la vieja herramienta de las nuevas empresas para evaluar al personal
3 septiembre, 2021



directivos empresas

Medio	Directivos y Empresas	Fecha	07/09/2021
Soporte	Prensa Digital	País	España
U. únicos	166	V. Comunicación	495 EUR (588 USD)
Pág. vistas	601	V. Publicitario	173 EUR (205 USD)

CEAPI

https://www.directivosyempresas.com/directivos/ana-botin-recibe-el-premio-enrique-v-iglesias-de-manos-de-felipe-vi/



Ana Botín: “somos la primera franquicia en Iberoamérica”

El discurso de agradecimiento de Ana Botín giró en torno al liderazgo de Santander en Iberoamérica. “Hoy Santander es la primera franquicia financiera en la región con más 80.000 empleados y 76 millones de clientes. El Grupo Santander confía en Latinoamérica y seguirá invirtiendo allí. Vamos a impulsar aún más la digitalización, la sostenibilidad ambiental y la inclusión financiera en la región”.

> *“Latinoamérica necesita un nuevo contrato social orientado a mitigar las desigualdades” y “a ello puede contribuir una mayor integración comercial en la región y que Europa se comprometa más con América Latina”.*
>
> *Ana Botín, presidenta de Banco Santander*

Premiados antes de Ana Botín

Con respecto a las personalidades que han recibido anteriormente este galardón, cabe destacar que el empresario mexicano Valentín Diez Morodo fue el primero en recibir esta distinción, seguido por figuras como el banquero, constructor y filántropo, Luis Carlos Sarmiento; el empresario peruano José Graña; el fundador del grupo VIPS, Plácido Arango; el presidente de Pan-America Energy Group, Alejandro Bulgheroni; el expresidente de CAF, Enrique García; y el presidente de Copa Holdings, Stanley Motta.

Mira nuestras

Últimas noticias relacionadas

Michael Page da las claves para triunfar en el modelo híbrido laboral

Quirónsalud cuidará de las mujeres del Reto Pelayo Vida 2021: así es la apasionante nueva edición

2 septiembre, 2021

Publicidad



empresaExterior

Medio	Empresa Exterior	Fecha	07/09/2021
Soporte	Prensa Digital	País	España
U. únicos	166	V. Comunicación	495 EUR (588 USD)
Pág. vistas	616	V. Publicitario	173 EUR (205 USD)

CEAPI

https://epservices.eprensa.com/cgi-bin/view_digital_media.cgi?subclient_id=3158&comps_id=506515165

DHL

El reconocimiento a los que despegaron con el viento de cara.

Inscribe a t

X

PREMIOS DHL ATLAS A LA EXPORTACIÓN 2020

Inscribe a tu empresa

Premio Enrique V. Iglesias al Desarrollo Empresarial Iberoamericano

Ana Botín recibe el Premio Enrique V. Iglesias de manos de S.M. el Rey por su contribución al crecimiento de Latinoamérica

REDACCIÓN Tiempo de lectura: 4 min

MARTES, 07 DE SEPTIEMBRE DE 2021 | 22

La distinción, promovida por el Consejo Empresarial Alianza por Iberoamérica (CEAPI), destaca la labor y el compromiso de actores del sector privado en el desarrollo económico y social de la región.

Ana Botín, presidenta ejecutiva de **Grupo Santander** y primera mujer distinguida con el **Premio Enrique V. Iglesias al Desarrollo Empresarial Iberoamericano**, ha recibido hoy de manos del **Rey Felipe VI** el galardón, que reconoce su contribución al desarrollo económico y social de **Iberoamérica** y al fortalecimiento de los lazos entre los países que la forman. **Botín** fue elegida por decisión unánime del jurado ganadora de la VII edición de un premio que promueve el **Consejo Empresarial Alianza por Iberoamérica (CEAPI)** en colaboración con importantes personalidades institucionales, económicas y empresariales de la región.



Hazte suscriptor premium

Estar bien informado es una ventaja competitiva global

Suscribirme

Últimos directos:



empresaExterior

Medio	Empresa Exterior	Fecha	07/09/2021
Soporte	Prensa Digital	País	España
U. únicos	166	V. Comunicación	495 EUR (588 USD)
Pág. vistas	616	V. Publicitario	173 EUR (205 USD)

CEAPI

https://epservices.eprensa.com/cgi-bin/view_digital_media.cgi?subclient_id=3158&comps_id=506515165



S.M. el Rey y Ana Botín

Exportar para crecer Sabadell

BNEW

El acto de entrega del Premio Enrique V. Iglesias ha tenido lugar en el **Palacio de La Zarzuel**a, en una ceremonia restringida en la que han estado presentes altos representantes institucionales y empresariales, entre ellos el ministro de Asuntos Exteriores, UE y Cooperación, **José Manuel Albares**; la secretaría de Estado de Comercio, **Xiana Méndez**; la secretaria general iberoamericana, **Rebeca Grynspan**; el presidente de Cámara de España, **Josep Lluís Bonet i Ferrer**; el presidente de CEOE, **Antonio Garamendi**; el presidente de Vocento, **Ignacio Ybarra**; el presidente de CEN, **Juan Miguel Sucunza**; y el presidente de honor de El País, **Juan Luis Cebrián.**

También estuvieron presentes el secretario general de la OIJ, **Max Trejo**, y la presidenta y el presidente de honor de CEAPI, **Núria Vilanova y Enrique V. Iglesias**. Por parte del banco asistieron el ex vicepresidente de la entidad **Rodrigo Echenique**; el presidente no ejecutivo de Santander España, **Luis Isasi**, y el vicepresidente de Santander España y director general de la División de Comunicación, Marketing Corporativo y Estudios del grupo, **Juan Manuel Cendoya Méndez de Vigo.**

El Premio Enrique V. Iglesias reconoce desde 2014 a figuras empresariales de la **Comunidad Iberoamericana** que destacan por su aportación relevante y extraordinaria al desarrollo de los países iberoamericanos y al fomento de los vínculos entre los países de la Comunidad mediante la actividad económica, las inversiones y la promoción del comercio, así como a la forja de una región más inclusiva y sostenible. El galardón es, asimismo, un reconocimiento a la figura de Enrique V, Iglesias, presidente de honor de **CEAPI**, y luchador incansable de la causa iberoamericana durante su dilatada trayectoria como presidente del BID primero y más tarde como primer secretario general iberoamericano.

Ana Botín, en su discurso de agradecimiento por el premio recibido, ha destacado el compromiso de Santander con América Latina, que perdura desde hace décadas

Entrevista con Mª Eugenia Anta, directora de Internacionalización y Tutela de producto de FEIQUE

FEIQUE representa a más de tres mil empresas en un sector clave para la economía que representa el 13,4 del PIB Industrial

Recibe nuestro newsletter

Escribe tu nombre

Email a suscribir

Acepto los terminos de uso Ver

Acepto la política de privacidad Ver

Suscribir

JUMP! Tu asesor líder en el mercado exterior

Agenda

«	Septiembre 2021					»
Lun	Mar	Mié	Jue	Vie	Sáb	Dom
		1	2	3	4	5
6	7	8	9	10	11	12
13	14	15	16	17	18	19
20	21	22	23	24	25	26
27	28	29	30			

Próximos eventos

Día Martes, 07 de Septiembre de 2021

Oportunidades sector tecnología de la alimentación en India

Día Miércoles, 08 de Septiembre de 2021

Seguridad Social de Españoles en México

Día Jueves, 09 de Septiembre de 2021

Cómo vender online en Rusia: el marketplace Ozon

Entrevistas

Entrevista al coordinador del congreso Eurocar, Josep Vilar

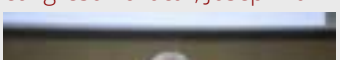

empresaExterior

Medio	Empresa Exterior	Fecha	07/09/2021
Soporte	Prensa Digital	País	España
U. únicos	166	V. Comunicación	495 EUR (588 USD)
Pág. vistas	616	V. Publicitario	173 EUR (205 USD)

CEAPI

https://epservices.eprensa.com/cgi-bin/view_digital_media.cgi?subclient_id=3158&comps_id=506515165

El empresario mexicano **Valentín Diez Morodo** fue el primero en recibir esta distinción, seguido por personajes como el banquero, constructor y filántropo, **Luis Carlos Sarmiento**; el empresario peruano **José Graña**; el fundador del grupo VIPS, **Plácido Arango**; el presidente de Pan-America Energy Group, **Alejandro Bulgheroni** y el expresidente de CAF, **Enrique García**; y el presidente de Copa Holdings, **Stanley Motta.**

"Esta nueva edición del Premio Enrique V. Iglesias simboliza, más que nunca, la unidad y el compromiso que han demostrado los empresarios iberoamericanos para ayudar a reconstruir la región tras el terrible impacto económico y social del Covid. Y nos ofrece la oportunidad de reconocer, en la figura de una destacada representante del sector privado, ese esfuerzo por forjar una nueva Iberoamérica más sostenible y justa", ha señalado la **presidenta de CEAPI, Núria Vilanova.**

"Ana Botín ejemplifica los valores de este premio y del CEAPI. Creer y crear, creer en la región y desarrollar el **Banco Santander** creando nuevas oportunidades desde el mundo empresarial. Su espíritu de transformación liderando el Banco Santander y a su equipo hacia la digitalización e innovación, sostenibilidad y compromiso con el medioambiente, con los jóvenes y la sociedad para contribuir a un mundo mejor. Así como su liderazgo con su defensa de un nuevo contrato social", en opinión de Vilanova. Botín ha impulsado en la Fundación Banco Santander una firme vocación cultural, humanística y científica, además de una labor muy especial en el campo de la sostenibilidad y la recuperación del patrimonio natural, con programas que ayudan a sensibilizar al ciudadano de la necesidad de una sociedad más justa, equitativa y sostenible.

Para el **presidente de honor de CEAPI, Enrique V. Iglesias**, "este VII premio es un merecido reconocimiento a una persona que se ha destacado por su brillante carrera en los campos económicos y financieros, dirigiendo uno de los principales bancos de España y del mundo y asumiendo un encomiable compromiso con el desarrollo económico y social de Iberoamérica".

Ana Botín, en su discurso de agradecimiento por el premio recibido, ha destacado el c**ompromiso de Santander con América Latina,** que perdura desde hace décadas: "Hoy Santander es la primera franquicia financiera en la región con más 80.000 empleados y 76 millones de clientes. El Grupo Santander confía en Latinoamérica y seguirá invirtiendo allí. Vamos a impulsar aún más la digitalización, la sostenibilidad ambiental y la inclusión financiera en la región". En su opinión, "Latinoamérica (el mundo) necesita un nuevo contrato social orientado a mitigar las desigualdades" y "a ello puede contribuir una mayor integración comercial en la región y que Europa se comprometa más con América Latina".



"La situación actual nos enseña que la planificación a corto plazo debe ser más estricta"

REDACCIÓN



Opinión

El crédito comercial: un activo básico en la recuperación económica



Marta Martínez
Directora de Riesgos de Solunion EH World Agency









Contenido relacionado



Extenda ofrece a las firmas andaluzas un servicio legal experto en los mercados emergentes de África, Asia y Latinoamérica



El comercio electrónico aumentó un 46% en 2020, el crecimiento más elevado en más de una década



China, moderación del crecimiento

Núria Vilanova

Medio	Núria Vilanova	Fecha	27/09/2021
Soporte	Blog	País	España
U. únicos	627	V. Comunicación	595 EUR (696 USD)
Pág. vistas	3135	V. Publicitario	208 EUR (243 USD)

CEAPI

http://www.nuriavilanova.com/2021/09/27/13324/



27 sep 2021
Destacados
Colombia, emprendimiento, España, La republica, La República de Colombia, startups, talento, tribuna

La República: «Colombia y España: un futuro 'naranja'»

Esta semana, La República, uno de los diarios económicos y financieros más importantes de Colombia, ha publicado mi última tribuna titulada ***Colombia y España: un futuro "naranja".*** La reciente visita del presidente Iván Duque a España nos deja varias pistas sobre las relaciones de dos naciones que comparten una visión de futuro que pasa, como recordó el rey Felipe VI, "por la necesidad de una reconstrucción verde, la apuesta por las energías renovables, o la igualdad entre hombres y mujeres como norte de las políticas públicas".

«El Rey también destacó ese constante intercambio entre ambos países que alimenta la llamada economía naranja. Se refería al **modelo de desarrollo basado en la creatividad y la diversidad**, mediante las cuales se busca una transformación social y económica, facilitando nuevas oportunidades laborales. Y que tiene en las startups su máximo exponente. Un modelo que el propio presidente de Colombia ha calificado como una **"oportunidad infinita"**.

Si esa manera de generar riqueza y empleo siempre es importante, todavía lo es más cuando **la crisis sanitaria, social y económica** provocada por la pandemia dificulta la igualdad de oportunidades.

Las startups, que tienen en la innovación y el talento su razón de ser y que son capaces de generar un alto valor añadido, emergen como un extraordinario vehículo para favorecer la movilidad social, en un momento en que eso es más necesario que nunca. En este este contexto, es significativo que para hablar ante

Empecé de periodista con 18 años. Creé **Inforpress** (desde finales de febrero de 2015 "rebautizada" como **ATREVIA)** por casualidad, a los 23 años. ¡Con mi madre! Somos socias. Quería que creciéramos, ser grandes, hacer proyectos atractivos. Hoy somos la mayor empresa de Comunicación y Posicionamiento Estratégico en España, con un equipo formado por casi 400 personas, oficinas propias en Portugal, Argentina, Bolivia, Brasil, Chile, Colombia, Perú, México, Ecuador, Guatemala, República Dominicana, Paraguay, Puerto Rico y Bruselas y una red de partners que nos permite ofrecer una cobertura global a nuestros clientes.

Núria Vilanova

Fundadora y presidenta de ATREVIA. Presidenta de Consejo Empresarial Alianza por Iberoamérica (CEAPI)



Contacta
Mis libros
RSS

Núria Vilanova

Medio	Núria Vilanova	Fecha	27/09/2021
Soporte	Blog	País	España
U. únicos	627	V. Comunicación	595 EUR (696 USD)
Pág. vistas	3135	V. Publicitario	208 EUR (243 USD)

http://www.nuriavilanova.com/2021/09/27/13324/

el presidente de Colombia en representación de los empresarios españoles lo hiciera **Aquilino Peña, fundador de Kibo**, fondo especializado en startups, y presidente de la **Asociación de Capital Crecimiento e Inversión**, entidad que agrupa a los principales actores del sector.

La buena noticia es que Colombia es uno de los países más dinámicos de Latinoamérica en este terreno. Un hecho que despierta interés en todo el mundo. Prueba de ello es que **SoftBank**, un potente fondo en el ámbito de las nuevas tecnologías, lanzó hace poco más de dos años una línea de inversión de 5.000 millones de dólares que hasta la fecha ha financiado **48 proyectos empresariales.** Este fondo, en el que ocupa un puesto relevante el colombiano Javier Villamizar, ha anunciado recientemente que va a destinar otros 3.000 millones, hasta alcanzar una inversión total en la región de 8.000 millones de dólares.

Son cifras que confirman el atractivo de toda Latinoamérica, y especialmente Colombia, entre los inversionistas capital de riesgo extranjeros. Un respaldo financiero que se traduce, en pleno proceso de recuperación y transformación económica, en más oportunidades para **personas con talento y capacidad de emprender**.

En esta misma línea de contribuir a **generar prosperidad y empleo** deben incluirse los 2.500 millones de dólares de inversiones españolas en Colombia que se ha asegurado Iván Duque durante su estancia en España. Del mismo modo que el reciente envío de más de un millón de vacunas contra la covid-19, además de hacer efectivo el compromiso que el presidente del Gobierno, Pedro Sánchez adquirió durante su intervención en el Congreso de CEAPI celebrado el pasado mayo en Madrid, ayudará a superar más rápido los efectos de esta pandemia.

Estos son algunos ejemplos de la decisión de **Colombia y España** de avanzar juntas en importantes materias. Y es que en el mundo postcovid, la multilateralidad va a ser más importante que nunca. Las **fructíferas y beneficiosas** relaciones entre ambos países pueden ser un modelo de alianza que inspire a Latinoamérica y Europa, dos regiones que, más que nunca, se necesitan mutuamente para reforzar nuestro papel en un mundo global**».**

Pincha aquí para leer el artículo completo publicado originalmente en La República.

« ARTÍCULOS PREVIOS

Posts relacionados





Suscríbete por email


Influyentes Cantabria: La RSC, motor del cambio empresarial


La República: "Vacuna contra la desinformación"


Invitada en el podcast #WomanBusiness de la Revista Woman: «La diversidad es crucial»


La República: «Marcas sin fronteras: una oportunidad»


La República: "Algo está cambiando"

ATREVIA

¿Te atreves?

Porque ahora la Comunicación es **impacto**, **transformación** y **co-creación**, conoce nuestras divisiones de Agencia, Consultoría y Tecnología

Núria Vilanova

Medio	Núria Vilanova	Fecha	24/09/2021
Soporte	Blog	País	España
U. únicos	627	V. Comunicación	595 EUR (698 USD)
Pág. vistas	3135	V. Publicitario	208 EUR (244 USD)

http://www.nuriavilanova.com/2021/09/24/premio-enrique-v-iglesias/



24 sep 2021
Destacados
Sin etiqueta

Premio Enrique V. Iglesias

El pasado martes tuve el honor de formar parte de la entrega del **Premio Enrique V. Iglesias** que tuvo lugar en la Casa Real y que **S.M. el Rey** otorgó **a Ana Botín**, presidenta ejecutiva del **Banco Santander,** por su contribución con el desarrollo económico y social de Iberoamérica. Botín fue elegida, por decisión unánime del jurado, ganadora de un premio que promueve el **Consejo Empresarial Alianza por Iberoamérica (CEAPI),** del que soy presidenta, en colaboración con importantes personalidades institucionales, económicas y empresariales de la región. No puedo más que reafirmar mis palabras de que la galardonada ejemplifica los valores del Premio Enrique V Iglesias, creando nuevas oportunidades desde el mundo empresarial.

Este premio reconoce **desde 2014 a figuras empresariales de la Comunidad Iberoamericana** que destacan por su aportación relevante y extraordinaria al desarrollo de los países iberoamericanos y al fomento de los vínculos entre los países de la Comunidad mediante la actividad económica, las inversiones y la promoción del comercio, así como a la forja de una región más inclusiva y sostenible. El galardón es, asimismo, un reconocimiento a la figura de Enrique V. Iglesias, presidente de honor de CEAPI, y luchador incansable de la causa iberoamericana durante su dilatada trayectoria como presidente del BID primero y más tarde como primer secretario general iberoamericano.

Además de otorgar un merecido galardón, tuve la oportunidad de aprovechar el

Empecé de periodista con 18 años. Creé **Inforpress** (desde finales de febrero de 2015 "rebautizada" como **ATREVIA)** por casualidad, a los 23 años. ¡Con mi madre! Somos socias. Quería que creciéramos, ser grandes, hacer proyectos atractivos. Hoy somos la mayor empresa de Comunicación y Posicionamiento Estratégico en España, con un equipo formado por casi 400 personas, oficinas propias en Portugal, Argentina, Bolivia, Brasil, Chile, Colombia, Perú, México, Ecuador, Guatemala, República Dominicana, Paraguay, Puerto Rico y Bruselas y una red de partners que nos permite ofrecer una cobertura global a nuestros clientes.

Núria Vilanova

Fundadora y presidenta de ATREVIA. Presidenta de Consejo Empresarial Alianza por Iberoamérica (CEAPI)



Contacta
Mis libros
RSS

Núria Vilanova

Medio	Núria Vilanova	Fecha	24/09/2021
Soporte	Blog	País	España
U. únicos	627	V. Comunicación	595 EUR (698 USD)
Pág. vistas	3135	V. Publicitario	208 EUR (244 USD)

http://www.nuriavilanova.com/2021/09/24/premio-enrique-v-iglesias/

encuentro para felicitar, personalmente, a **Enrique V Iglesias** por su 90 cumpleaños, en los que ha logrado tejer grandes lazos de amistad y de compromiso con América Latina.

Tal y como concluí en el encuentro, **creer y crear, creer en la región y desarrollar el Banco Santander** creando nuevas oportunidades desde el mundo empresarial. Su espíritu de transformación liderando el Banco Santander y a su equipo hacia la digitalización e innovación, sostenibilidad y compromiso con el medio ambiente, con los jóvenes y la sociedad para contribuir a un mundo mejor.

« ARTÍCULOS PREVIOS

SIGUIENTES ARTÍCULOS »

Comentarios cerrados

Suscríbete por email


Influyentes Cantabria: La RSC, motor del cambio empresarial


El Economista: «Aquellas compañías que no tengan estándares de compromiso de medio ambiente, sufrirán la huida de los inversionistas»...


La República: "Vacuna contra la desinformación"


Invitada en el podcast #WomanBusiness de la Revista Woman: «La diversidad es crucial»


La República: «Marcas sin fronteras: una oportunidad»

ATREVIA

¿Te atreves?

Porque ahora la Comunicación es **impacto**, **transformación** y **co-creación**, conoce nuestras divisiones de Agencia, Consultoría y Tecnología

Núria Vilanova Giralt @nuriavilanova
Gràcies Josep! **https://t.co/jstdxTpt16**
Reply Retweet Favorite
23 Sep 2021

Núria Vilanova

Medio	Núria Vilanova	Fecha	13/09/2021
Soporte	Blog	País	España
U. únicos	627	V. Comunicación	595 EUR (703 USD)
Pág. vistas	3135	V. Publicitario	208 EUR (245 USD)

CEAPI

http://www.nuriavilanova.com/2021/09/13/la-republica-materias-primas-motor-de-transformacion/



13 sep 2021
Destacados
Colombia, descarbonización, La republica, materias primas, superciclo, tribuna

La República: "Materias primas, motor de transformación"

Esta semana, La República, uno de los diarios económicos y financieros más importantes de Colombia, ha publicado mi última tribuna titulada ***Materias primas, motor de transformación.*** La pandemia nos ha puesto ante el espejo: sin materias primas nada funciona. Si el parón productivo provocado por el confinamiento hizo caer el índice de precios de materias primas de Bloomberg hasta 25%, la creciente demanda impulsada por la recuperación ha hecho que entre mayo de 2020 y julio de 2021 ese mismo índice crezca 56%.

«Según numerosos expertos, puede que estemos ante un nuevo superciclo de aumento en los precios de materiales, alimentos y combustibles parecido al ocurrido entre 2004 y 2014. Entre los motivos, los hay vinculados a la pandemia, como **unas políticas monetarias que han provocado un exceso de liquidez, convirtiendo a las materias primas valores refugio.**

También está una recuperación marcada por el avance de los criterios 'ESG', sin olvidar que los procesos de **descarbonización y transformación digital** pasan por la sustitución de determinados recursos naturales por otros, de forma que las materias primas siguen siendo necesarias. Otro factor es la creciente demanda de **'commodities'** de la India, país que cumplirá un papel similar al de China en el anterior periodo.

En todo caso, como afirma Bloomberg en su blog, **"con o sin superciclo, las materias primas serán el motor, no la consecuencia. Y el beneficiario, no la**

Empecé de periodista con 18 años. Creé **Inforpress** (desde finales de febrero de 2015 "rebautizada" como **ATREVIA)** por casualidad, a los 23 años. ¡Con mi madre! Somos socias. Quería que creciéramos, ser grandes, hacer proyectos atractivos. Hoy somos la mayor empresa de Comunicación y Posicionamiento Estratégico en España, con un equipo formado por casi 400 personas, oficinas propias en Portugal, Argentina, Bolivia, Brasil, Chile, Colombia, Perú, México, Ecuador, Guatemala, República Dominicana, Paraguay, Puerto Rico y Bruselas y una red de partners que nos permite ofrecer una cobertura global a nuestros clientes.

Núria Vilanova

Fundadora y presidenta de ATREVIA. Presidenta de Consejo Empresarial Alianza por Iberoamérica (CEAPI)



Contacta
Mis libros
RSS

Núria Vilanova

Medio	Núria Vilanova	Fecha	13/09/2021
Soporte	Blog	País	España
U. únicos	627	V. Comunicación	595 EUR (703 USD)
Pág. vistas	3135	V. Publicitario	208 EUR (245 USD)

CEAPI

http://www.nuriavilanova.com/2021/09/13/la-republica-materias-primas-motor-de-transformacion/

víctima, de la transición energética en la próxima década". Y no podemos olvidar que Latinoamérica concentra 40% de la biodiversidad mundial, 17% de las reservas globales de petróleo, 52% del cobre y 85% de litio (esencial para las baterías).

Un punto de partida optimista para Latinoamérica, que pasa por aprovechar al máximo oportunidades y reducir al mínimo los riesgos.

Entre las oportunidades está la reducción de desigualdades, la disminución del déficit público, o el impulso de reformas estructurales. **El aumento de ingresos permitirá reducir efectos negativos de la pandemia** -como la caída del turismo, la salida de capitales o el frenazo de las economías internas-, recuperando el terreno perdido frente a la pobreza, como ya ocurrió en la anterior etapa, cuando retrocedió de 45% a 28% en el conjunto de Latinoamérica.

En la lista de riegos está un repunte global de la inflación, el avance de la pobreza o el aumento de la deuda.

El incremento del precio de los productos básicos favorecería un aumento de la pobreza y provocaría nuevas protestas sociales. Por otra parte, una subida de los tipos de interés afectaría a muchos países de Latinoamérica a la hora pagar su deuda, obligándoles a aumentar la presión fiscal.

Por tanto, optimismo, pero también realismo. Si algo es seguro es que estos periodos son transitorios. La clave es visión de futuro y un uso inteligente de estos ingresos adicionales. **Es necesario acabar con las carencias en infraestructuras, educación, salud o protección social de la región;** invertir en la producción y uso de energías renovables; abordar reformas estructurales y sentar las bases de un modelo de desarrollo sostenible que haga compatible crecimiento económico e incremento del bienestar social, **mediante la generación de empleo formal y de calidad.**

En definitiva, todos (gobiernos, empresas y agentes sociales) debemos poner de nuestra parte para tener éxito ante el desafío colectivo de transformar ese incremento de la demanda de los recursos naturales de la región en la materia de prima de un futuro mejor para todos. **Es hora de crear y creer en Iberoamérica (el lema del Consejo Empresarial Alianza por Iberoamérica)**. No desaprovechemos la ocasión».

Pincha aquí para leer el artículo completo publicado originalmente en La República.

Suscríbete por email


El Economista: «Aquellas compañías que no tengan estándares de compromiso de medio ambiente, sufrirán la huida de los inversionistas»...


Influyentes Cantabria: La RSC, motor del cambio empresarial


La República: "Vacuna contra la desinformación"


Feedback Today: "La escucha es esencial, la estrategia es imprescindible y se necesita creatividad para poder impactar"


La República: "Diferentes generaciones e inquietudes"

ATREVIA

¿Te atreves?

Porque ahora la Comunicación es **impacto**, **transformación** y **co-creación**, conoce nuestras divisiones de Agencia, Consultoría y Tecnología

« ARTÍCULOS PREVIOS

Posts relacionados





2021
OCTUBRE
DOSSIER PRENSA CEAPI

Bolsamanía

22.12.2021 | Actualizado las 11:50

Economía.- Colombia se pone a disposición de Ceapi para impulsar una mayor colaboración público-privada



VER+

THE DIPLOMAT

CEAPI subraya el interés de empresarios de México por invertir en España



VER+

europa press

La mitad de las empresas peruanas apuestan por la aplicación local de planes de sostenibilidad



MADRID, 13 Oct. (EUROPA PRESS)

VER+

+IMPACTOSDESTACADOS

CEAPI

Forbes

Publicación	Forbes Woman, 27	Fecha	09/10/2021
Soporte	Prensa Escrita	País	España
Circulación	65 000	V. Comunicación	112 496 EUR (130,048 USD)
Difusión	23 507	Tamaño	623,42 cm² (100,0%)
Audiencia	117 299	V.Publicitario	13 100 EUR (15 144 USD)

CEAPI

LOBBY — página 27

Forbes W

OCTUBRE 2021

LOBBY

PEQUEÑAS IDEAS HACEN GRANDES NEGOCIOS



POR CRISTINA ROMERO

CLICHÉ #1: LOS DIAMANTES SON LOS MEJORES AMIGOS DE LA MUJER

Quién no recuerda a una Elizabeth Taylor ataviada con las joyas que su marido Richard Burton le regaló a lo largo de su tormentosa historia de amor, también con las que ella misma compraba en la *boutique* de Bvlgari, en la Via Condotti y durante sus viajes a Roma. El conjunto Esmeralda Bvlgari Suite fue el set de piezas más querido por la actriz, y fue vendido por más de 24 millones de dólares en una subasta de Christie's, en 2011. Sin embargo, las joyas no siempre han sido el alma siamesa de la mujer. A lo largo de la historia muchos hombres se han valido de ellas. Desde el diamante Hope –propio de la cultura india, que adornaba la frente de un ídolo hindú–, hasta el que Cristiano Ronaldo luce en su oreja, pasando por las joyas de los zares de la dinastía Romanov. Todos ellos han hecho brillar tanto a mujeres como a hombres, porque los diamantes no entienden de género, son símbolos de poder.

Forbes

Publicación	Forbes Woman, 28	Fecha	09/10/2021
Soporte	Prensa Escrita	País	España
Circulación	65 000	V. Comunicación	112 496 EUR (130,048 USD)
Difusión	23 507	Tamaño	623,67 cm² (100,0%)
Audiencia	117 299	V.Publicitario	13 100 EUR (15 144 USD)

CEAPI

MUJERES EN LA CRESTA DEL PODER

—

Pertenecientes a una gran variedad de sectores, estas mujeres son las protagonistas de historias de empoderamiento femenino, superación y transformación de sus profesiones.



STEVE JOBS, EL CONSEJERO

—

Tecnología – Entre los muchos dones del ya desaparecido Steve Jobs, estaba el de hacer magia. O el de ofrecer consejos, aparentemente imposibles de hacer realidad. Esto fue lo que ocurrió con Alina Vandenberghe cuando trabajaba como desarrolladora de *software* en Reuters y le encargaron hacer una aplicación para el primer iPad de Apple. El genio de la tecnología estuvo encima del proceso y el consejo que le dio le ha servido para ser la fundadora y CEO de Chili Piper, junto a su marido: "Hazlo fácil, útil y que sorprenda". Aplicando la recomendación de Jobs, la *startup* creada en 2016 cuenta ahora con más de 30.000 clientes, entre los que se encuentran Spotify, Airbnb y Shopify, unos ingresos de 10.000$ anuales, 143 empleados y más de 54 millones de dólares en fondos.

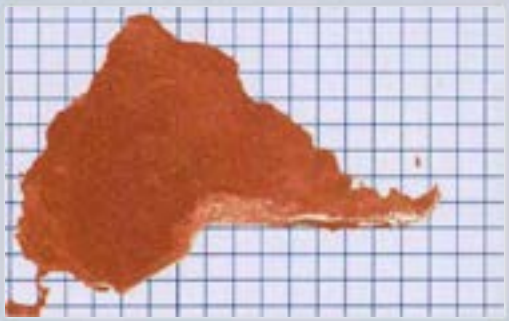

LA AYUDA QUE SE PREMIA

—

Social –Ana Botín, presidenta ejecutiva de Grupo Santander, ha sido la primera mujer en recibir el Premio Enrique V. Iglesias al Desarrollo Empresarial Iberoamericano, por su contribución al desarrollo y crecimiento económico y social de Latinoamérica. Una decisión unánime del jurado de la VII edición de los premios promovidos por la CEAPI.



LA VUELTA AL COLE

—

Formación y Negocio –Nace en Málaga la primera escuela de negocios dirigida por y para mujeres, WAW School. Promueve el talento femenino y su presencia en puestos intermedios y de liderazgo de empresas e instituciones, y cuenta con Cristina Cruzado como directora general.

Forbes

Publicación	Forbes Woman, 29	Fecha	09/10/2021
Soporte	Prensa Escrita	País	España
Circulación	65 000	V. Comunicación	112 496 EUR (130,048 USD)
Difusión	23 507	Tamaño	623,67 cm² (100,0%)
Audiencia	117 299	V.Publicitario	13 100 EUR (15 144 USD)

CEAPI



EL CINE CAE RENDIDO A FRANCIA

—

Cultura —La actriz francesa Marion Cotillard ha recibido el Premio Donostia 2021 de manos de Penélope Cruz. En la última edición del Festival de Cine de San Sebastián, la actriz ha visto premiada toda su trayectoria profesional de manos de su compañera de reparto en 'Nine' (2009). Un homenaje emotivo, pues su galardón supone un reconocimiento a las actrices europeas de habla no inglesa.

AFGANISTÁN ILUSTRADO

—

Arte — La ilustradora Shamsia Hassani, nacida en Teherán, en 1988, se ha convertido ya en la mejor representante de la situación de represión de la mujer afgana en el país con sus ilustraciones. Y la principal portavoz del arte urbano de Afganistán. Sus murales se han exhibido ya en su país natal, pero también en Estados Unidos y algunos puntos de Europa.





SUPERVIVENCIA FINANCIERA

—

Tenología y finanzas —Sabrina Castelli es cofundadora y CEO de Mujer Financiera (2010), app destinada a empoderar las finanzas de las mujeres y creada a raíz de la crisis del corralito, con la que perdió todos los ahorros familiares (2001). La aventura comenzó con un blog y una inversión de 100 dólares para comprar el dominio. Ahora, es una comunidad de más de 100.000 mujeres repartidas por todo el mundo que prevé duplicar la cifra antes de fin de año.



ESTRATEGIA, INNOVACIÓN Y LIDERAZGO

—

Banca —Carmen Lence, consejera delegada y presidenta del Grupo Leche Río, ha sido distinguida por su visión estratégica, capacidad de innovación y liderazgo, en los Premios Mujer Empresaria de CaixaBank. Reconoce a las empresarias españolas y la relación con sus homónimas internacionales.

atalayar

Medio	atalayar	Fecha	31/10/2021
Soporte	Prensa Digital	País	España
U. únicos	225	V. Comunicación	510 EUR (589 USD)
Pág. vistas	728	V. Publicitario	178 EUR (205 USD)

CEAPI

https://epservices.eprensa.com/cgi-bin/view_digital_media.cgi?subclient_id=3158&comps_id=544171382

ECONOMÍA Y EMPRESAS 30 de Octubre de 2021

CEAPI subraya el interés de empresarios de México por invertir en España

Díez Morodo y Borja Escalada ponen de relieve que la relación económica es cada vez más bidireccional

The Diplomat



CEAPI - Núria Vilanova, presidenta de CEAPI; Juan López-Dóriga, embajador de España en México; Borja Escalada, CEO de RHL Properties; Valentín Diez Morodo, presidente de honor internacional de CEAPI y presidente de COMCE; y Ximena Caraza, directora general de la Casa de México en España.

El presidente de honor internacional del Consejo Empresarial Alianza por Iberoamérica (CEAPI) y presidente de COMCE, Valentín Diez Morodo, y el CEO de RLH Properties, Borja Escalada, subrayaron ayer el creciente interés de compañías y hombres de negocios mexicanos por invertir más en España.

Díez Morodo y Escalante participaron en un encuentro celebrado en el renovado hotel **Rosewood Villa Magna**, propiedad de RLH Properties, que fue presentado por la **presidenta de CEAPI, Nùria Vilanova**, y en el que participaron socios de la organización y líderes empresariales de España y México.

Tanto Díez Morodo como Escalante destacaron el buen momento de las relaciones económicas, comerciales e inversoras entre España y México, que son ya bidireccionales, y **pronosticaron un aumento aún mayor de la inversión mexicana en nuestro país**, que ha ido creciendo de forma ininterrumpida en los últimos años.

"**Las relaciones entre México y España se han mantenido sólidas desde 2020**. España se ubicó como nuestro segundo cliente de la Unión Europea y séptimo a nivel mundial. Y mucho más importante es la relación con España en inversiones, pues es el segundo inversor de México", afirmó el presidente de honor internacional de CEAPI, para quien la cultura, la educación y los negocios son "los factores fundamentales para que México y España, como siempre unidos por la misma sangre, se hagan más fuertes" y fortalezcan sus economías.

En los últimos años, **la llegada de capital mexicano a España ha registrado un fuerte incremento** que ha convertido en **bidireccional una relación inversora entre ambos países** que hasta hace una década caminaba prácticamente en un solo sentido. El interés inversor mexicano ha crecido en volumen y ámbitos, y abarca ya en España prácticamente todos los sectores, desde el inmobiliario al alimentario pasando por transporte, infraestructuras, turismo, medios de comunicación, energía, farmacia y sector financiero.

Secciones

Economía y Empresas

Política

Sociedad

Cultura

Nuevas tecnologías-Innovación

Deportes

Reportajes



Destacados


Multipolaridad e inestabilidad en Oriente Medio
POLÍTICA Octubre 30


Christine Lagarde, presidenta del BCE: "No podemos permitirnos dejar atrás a mujeres con talento"
SOCIEDAD Octubre 30


30 años de la Conferencia de Madrid, que sentó a israelíes y palestinos
POLÍTICA Octubre 30


La economía global e Irán como temas principales en la cumbre del G20
POLÍTICA Octubre 30


Comienzan masivas protestas en Sudán contra el golpe de Estado militar
POLÍTICA Octubre 30

atalayar

Medio	atalayar	Fecha	31/10/2021
Soporte	Prensa Digital	País	España
U. únicos	225	V. Comunicación	510 EUR (589 USD)
Pág. vistas	728	V. Publicitario	178 EUR (205 USD)

CEAPI

https://epservices.eprensa.com/cgi-bin/view_digital_media.cgi?subclient_id=3158&comps_id=544171382

Borja Escalada señaló por su parte, que **"Madrid tiene un potencial enorme para dar una transformación al turismo de lujo"**. "Madrid y España -dijo- tienen mimbres para superar a las principales capitales europeas. Estamos convencidos de que el turismo de lujo se va a seguir desarrollando, y, desde RLH Properties estamos encantados de acompañar a España en este recorrido".

Escalada ha dirigido la renovación del Hotel Villa Magna para para elevar prestaciones y adaptarlo a la filosofía de Rosewood Hotels & Resorts. El hotel es la primera adquisición de la compañía mexicana en España, lo que para Escalada es el primer paso con el que llevar a cabo su estrategia de crecimiento a nivel internacional y un gesto necesario para el desarrollo del turismo como factor económico fundamental para la cooperación iberoamericana.

Por su parte, Núria Vilanova afirmó que "la reactivación económica tanto de España como de México solo depende de nosotros. **Tenemos la obligación de seguir trabajando por una mayor colaboración entre los países iberoamericanos**, que favorezca el crecimiento de las inversiones en el área. Solo si creemos en nuestras empresas, en nuestros países y en la colaboración público-privada, podremos seguir creando una Iberoamérica mejor".

Añadió que un ejemplo de cooperación entre estos territorios se ve reflejado en **el turismo, que se ha convertido en un sector económico fundamental de cooperación entre México y España**. Terminó, indicando que "unir España y México, y unir México con el mundo es uno de los objetivos fundamentales para CEAPI, y tanto Valentín Diez Morodo como Borja Escalada son piezas irremplazables para conseguir esta meta. A mí me gustan las personas que son valientes y que son comprometidas, y aquí tenemos dos grandes ejemplos".

Al evento acudieron importantes líderes empresariales e institucionales y socios de CEAPI como **Juan López-Dóriga**, embajador de España en México; **Ximena Caraza**, directora general de la Casa México en España; **Miguel Ángel Navarro**, CEO de CATENON e **Ignacio Ybarra**, presidente de Vocento, entre otros.

Contenido relacionado

España se refuerza como segundo inversor foráneo en México

MÉXICO ESPAÑA ECONOMÍA



Últimas publicaciones

01 Argelia afronta el compromiso de suministrar de gas a España

02 Crisis Arabia Saudí-Líbano: Riad ordena al embajador libanés que abandone el país

03 Una segunda oportunidad para más de 15.000 MENAS y jóvenes extutelados

04 Marruecos se compromete con la descarbonización de su industria

05 ¿Pueden las compañías de seguros ayudar a impulsar el cambio hacia la descarbonización?

Etiquetas

Siria Marruecos Economía España blablacar Túnez Argelia Estados Unidos Mundo Europa

Contacta con nosotros

Atalayar
ENTRE DOS ORILLAS

Para líderes mediterráneos y atlánticos, quiere ser el puente de comunicación, información y entendimiento entre culturas.

Dirección: Calle Claudio Coello, 10. 28001 Madrid. España

Teléfono: +34 91 219 63 84

Email: atalayar@atalayar.com

Atalayar en Twitter

Atalayar
@Atalayar_

A pocos días de que finalice el contrato, #Argelia asegura su compromiso con el cumplimiento de los contratos de suministro de gas natural a #España

El proceso de suministrar el gas por el Medgaz conlleva gastos adicionales mtr.cool/skkfzbrcmc



Atalayar

Portada
Actualidad
Opinión
Magazine
Atalayar en imágenes
Atalayar TV

atalayar

Medio	atalayar	Fecha	30/10/2021
Soporte	Prensa Digital	País	España
U. únicos	225	V. Comunicación	510 EUR (589 USD)
Pág. vistas	728	V. Publicitario	178 EUR (205 USD)

CEAPI

https://atalayar.com/content/ceapi-subraya-el-inter%C3%A9s-de-empresarios-de-m%C3%A9xico-por-invertir-en-espa%C3%B1a

ECONOMÍA Y EMPRESAS 30 de Octubre de 2021

CEAPI subraya el interés de empresarios de México por invertir en España

Díez Morodo y Borja Escalada ponen de relieve que la relación económica es cada vez más bidireccional

The Diplomat



CEAPI - Núria Vilanova, presidenta de CEAPI; Juan López-Dóriga, embajador de España en México; Borja Escalada, CEO de RHL Properties; Valentín Diez Morodo, presidente de honor internacional de CEAPI y presidente de COMCE; y Ximena Caraza, directora general de la Casa de México en España.

El presidente de honor internacional del Consejo Empresarial Alianza por Iberoamérica (CEAPI) y presidente de COMCE, Valentín Diez Morodo, y el CEO de RLH Properties, Borja Escalada, subrayaron ayer el creciente interés de compañías y hombres de negocios mexicanos por invertir más en España.

Díez Morodo y Escalante participaron en un encuentro celebrado en el renovado hotel **Rosewood Villa Magna**, propiedad de RLH Properties, que fue presentado por la **presidenta de CEAPI, Nùria Vilanova**, y en el que participaron socios de la organización y líderes empresariales de España y México.

Tanto Díez Morodo como Escalante destacaron el buen momento de las relaciones económicas, comerciales e inversoras entre España y México, que son ya bidireccionales, y **pronosticaron un aumento aún mayor de la inversión mexicana en nuestro país**, que ha ido creciendo de forma ininterrumpida en los últimos años.

"**Las relaciones entre México y España se han mantenido sólidas desde 2020**. España se ubicó como nuestro segundo cliente de la Unión Europea y séptimo a nivel mundial. Y mucho más importante es la relación con España en inversiones, pues es el segundo inversor de México", afirmó el presidente de honor internacional de CEAPI, para quien la cultura, la educación y los negocios son "los factores fundamentales para que México y España, como siempre unidos por la misma sangre, se hagan más fuertes" y fortalezcan sus economías.

En los últimos años, **la llegada de capital mexicano a España ha registrado un fuerte incremento** que ha convertido en **bidireccional una relación inversora entre ambos países** que hasta hace una década caminaba prácticamente en un solo sentido. El interés inversor mexicano ha crecido en volumen y ámbitos, y abarca ya en España prácticamente todos los sectores, desde el inmobiliario al alimentario pasando por transporte,

Secciones

Economía y Empresas

Política

Sociedad

Cultura

Nuevas tecnologías-Innovación

Deportes

Reportajes



Destacados


CEAPI subraya el interés de empresarios de México por invertir en España
ECONOMÍA Y EMPRESAS Octubre 30


Indra lidera el mayor proyecto de ciberconsciencia situacional para la defensa de Europa
ECONOMÍA Y EMPRESAS Octubre 30


Francia frustra un intento de golpe de Estado liderado por un antivacunas
POLÍTICA Octubre 30


Argelia afronta el compromiso de suministrar de gas a España
ECONOMÍA Y EMPRESAS Octubre 30

Crisis Arabia Saudí-

atalayar

Medio	atalayar	Fecha	30/10/2021
Soporte	Prensa Digital	País	España
U. únicos	225	V. Comunicación	510 EUR (589 USD)
Pág. vistas	728	V. Publicitario	178 EUR (205 USD)

CEAPI

https://atalayar.com/content/ceapi-subraya-el-inter%C3%A9s-de-empresarios-de-m%C3%A9xico-por-invertir-en-espa%C3%B1a

infraestructuras, turismo, medios de comunicación, energía, farmacia y sector financiero.

Borja Escalada señaló por su parte, que **"Madrid tiene un potencial enorme para dar una transformación al turismo de lujo"**. "Madrid y España -dijo- tienen mimbres para superar a las principales capitales europeas. Estamos convencidos de que el turismo de lujo se va a seguir desarrollando, y, desde RLH Properties estamos encantados de acompañar a España en este recorrido".

Escalada ha dirigido la renovación del Hotel Villa Magna para para elevar prestaciones y adaptarlo a la filosofía de Rosewood Hotels & Resorts. El hotel es la primera adquisición de la compañía mexicana en España, lo que para Escalada es el primer paso con el que llevar a cabo su estrategia de crecimiento a nivel internacional y un gesto necesario para el desarrollo del turismo como factor económico fundamental para la cooperación iberoamericana.

Por su parte, Núria Vilanova afirmó que "la reactivación económica tanto de España como de México solo depende de nosotros. **Tenemos la obligación de seguir trabajando por una mayor colaboración entre los países iberoamericanos**, que favorezca el crecimiento de las inversiones en el área. Solo si creemos en nuestras empresas, en nuestros países y en la colaboración público-privada, podremos seguir creando una Iberoamérica mejor".

Añadió que un ejemplo de cooperación entre estos territorios se ve reflejado en **el turismo, que se ha convertido en un sector económico fundamental de cooperación entre México y España**. Terminó, indicando que "unir España y México, y unir México con el mundo es uno de los objetivos fundamentales para CEAPI, y tanto Valentín Diez Morodo como Borja Escalada son piezas irremplazables para conseguir esta meta. A mí me gustan las personas que son valientes y que son comprometidas, y aquí tenemos dos grandes ejemplos".

Al evento acudieron importantes líderes empresariales e institucionales y socios de CEAPI como **Juan López-Dóriga**, embajador de España en México; **Ximena Caraza**, directora general de la Casa México en España; **Miguel Ángel Navarro**, CEO de CATENON e **Ignacio Ybarra**, presidente de Vocento, entre otros.

Contenido relacionado

España se refuerza como segundo inversor foráneo en México

MÉXICO ESPAÑA ECONOMÍA



Líbano: Riad ordena al embajador libanés que abandone el país

POLÍTICA Octubre 30



Últimas publicaciones

01 ¿Pueden las compañías de seguros ayudar a impulsar el cambio hacia la descarbonización?

02 Rabat alaba la resolución sobre el Sáhara porque no cambia el formato de las negociaciones

03 El despliegue de la misión de la UE marca el inicio de la campaña electoral en Venezuela

04 Austria publica un informe sobre la influencia y financiación de los Hermanos Musulmanes en Europa

05 Los talibanes se comprometen a respetar los derechos humanos a cambio del fin del bloqueo financiero

Etiquetas

Siria Marruecos Economía España blablacar Túnez Argelia Estados Unidos Mundo Europa

atalayar

Medio	atalayar	Fecha	30/10/2021
Soporte	Prensa Digital	País	España
U. únicos	225	V. Comunicación	510 EUR (589 USD)
Pág. vistas	728	V. Publicitario	178 EUR (205 USD)

CEAPI

https://atalayar.com/fr/content/ceapi-subraya-el-inter%C3%A9s-de-empresarios-de-m%C3%A9xico-por-invertir-en-espa%C3%B1a

ÉCONOMIE ET ENTREPRISES 30 octobre 2021

CEAPI subraya el interés de empresarios de México por invertir en España

Díez Morodo y Borja Escalada ponen de relieve que la relación económica es cada vez más bidireccional

The Diplomat



CEAPI - Núria Vilanova, presidenta de CEAPI; Juan López-Dóriga, embajador de España en México; Borja Escalada, CEO de RHL Properties; Valentín Diez Morodo, presidente de honor internacional de CEAPI y presidente de COMCE; y Ximena Caraza, directora general de la Casa de México en España.

Le président honoraire international du Consejo Empresarial Alianza por Iberoamérica (CEAPI) et président de COMCE, Valentín Diez Morodo, et le PDG de RLH Properties, Borja Escalada, ont souligné hier **l'intérêt croissant des entreprises et des hommes d'affaires mexicains pour investir davantage en Espagne**.

Diez Morodo et Escalante ont participé à une réunion qui s'est tenue à l'hôtel rénové Rosewood Villa Magna, propriété de RLH Properties, et qui a été organisée par la présidente du CEAPI, Nùria Vilanova, en présence de membres du CEAPI et de chefs d'entreprise d'Espagne et du Mexique.

M. Díez Morodo et Mme Escalante ont tous deux souligné **la bonne dynamique des relations économiques, commerciales et d'investissement entre l'Espagne et le Mexique**, qui sont désormais bidirectionnelles, et ont prédit une augmentation encore plus importante des investissements mexicains dans notre pays, qui n'ont cessé de croître ces dernières années.

"**Les relations entre le Mexique et l'Espagne sont restées solides depuis 2020**. L'Espagne est notre deuxième client dans l'Union européenne et le septième dans le monde. Et bien plus importante est la relation avec l'Espagne en termes d'investissements, car elle est le deuxième investisseur du Mexique", a déclaré le président d'honneur international du CEAPI, pour qui la culture, l'éducation et les affaires sont "les facteurs fondamentaux pour que le Mexique et l'Espagne, comme toujours unis par le même sang, deviennent plus forts" et renforcent leurs économies.

Ces dernières années, **l'arrivée de capitaux mexicains en Espagne a fortement augmenté, ce qui a transformé la relation d'investissement entre les deux pays**, qui était pratiquement à sens unique il y a encore

Sections

Économie et Entreprises

Politique

Société

Culture

Nouvelles technologies - innovation

Sports

Reportages



Remarquable


CEAPI subraya el interés de empresarios de México por invertir en España
ÉCONOMIE ET ENTREPRISES
30 octobre


Indra dirige le plus grand projet de connaissance de la situation cybernétique pour la défense européenne
ÉCONOMIE ET ENTREPRISES
30 octobre


La France déjoue une tentative de coup d'État menée par les anti-vaccins
POLITIQUE 30 octobre


L'Algérie fait face à son engagement de fournir du gaz à l'Espagne
ÉCONOMIE ET ENTREPRISES
30 octobre


Crise entre l'Arabie

atalayar

Medio	atalayar	Fecha	30/10/2021
Soporte	Prensa Digital	País	España
U. únicos	225	V. Comunicación	510 EUR (589 USD)
Pág. vistas	728	V. Publicitario	178 EUR (205 USD)

CEAPI

https://atalayar.com/fr/content/ceapi-subraya-el-inter%C3%A9s-de-empresarios-de-m%C3%A9xico-por-invertir-en-espa%C3%B1a

dix ans, en une relation à double sens. L'intérêt pour les investissements mexicains a augmenté en volume et en portée, et couvre désormais pratiquement tous les secteurs en Espagne, de l'immobilier à l'alimentation, en passant par les transports, les infrastructures, le tourisme, les médias, l'énergie, les produits pharmaceutiques et le secteur financier.

Borja Escalada a souligné que **"Madrid a un énorme potentiel pour transformer le tourisme de luxe"**. Madrid et l'Espagne", a-t-il déclaré, "ont tout ce qu'il faut pour surpasser les principales capitales européennes. Nous sommes convaincus que le tourisme de luxe va continuer à se développer et, chez RLH Properties, nous sommes ravis d'accompagner l'Espagne sur ce chemin".

Escalada a dirigé la rénovation de l'hôtel Villa Magna afin d'améliorer ses installations et de l'adapter à la philosophie de Rosewood Hotels & Resorts. L'hôtel est la première acquisition de l'entreprise mexicaine en Espagne. Pour Escalada, il s'agit d'un premier pas dans la réalisation de sa stratégie de croissance internationale et d'un geste nécessaire pour le développement du tourisme en tant que facteur économique fondamental pour la coopération ibéro-américaine.

Pour sa part, Núria Vilanova a déclaré que "la réactivation économique de l'Espagne et du Mexique ne dépend que de nous. **Nous avons l'obligation de continuer à travailler à une plus grande collaboration entre les pays ibéro-américains**, ce qui favorisera la croissance des investissements dans la région. Ce n'est que si nous croyons en nos entreprises, en nos pays et en la collaboration public-privé que nous pourrons continuer à créer une meilleure Ibéro-Amérique.

Il a ajouté qu'un exemple de coopération entre ces territoires se reflète dans le tourisme, **qui est devenu un secteur économique fondamental pour la coopération entre le Mexique et l'Espagne**. Il a conclu en déclarant que "l'union de l'Espagne et du Mexique, et l'union du Mexique avec le monde, est l'un des objectifs fondamentaux du CEAPI, et Valentín Diez Morodo et Borja Escalada sont tous deux des pièces irremplaçables pour atteindre cet objectif. J'aime les gens qui sont courageux et engagés, et nous avons ici deux grands exemples".

D'importants dirigeants d'entreprises et d'institutions ainsi que des partenaires du CEAPI ont assisté à l'événement, notamment Juan López-Dóriga, ambassadeur d'Espagne au Mexique, Ximena Caraza, directrice générale de Casa México en Espagne, Miguel Ángel Navarro, PDG de CATENON et Ignacio Ybarra, président de Vocento.

Contenu connexe

L'Espagne renforce sa position de deuxième investisseur étranger au Mexique



saoudite et le Liban : Riyad ordonne à l'ambassadeur libanais de quitter le pays

POLITIQUE 30 octobre



Derniers posts

01 Les compagnies d'assurance peuvent-elles contribuer à la transition vers la décarbonisation ?

02 Rabat fait l'éloge de la résolution sur le Sahara parce qu'elle ne change pas le format des négociations.

03 Le déploiement d'une mission de l'UE marque le début de la campagne électorale au Venezuela

04 L'Autriche publie un rapport sur l'influence et le financement des Frères musulmans en Europe

05 Les talibans s'engagent à respecter les droits de l'homme en échange de la fin du blocus financier

Étiquettes

Contactez-nous

Atalayar
ENTRE DEUX RIVES

Pour les dirigeants méditerranéens et atlantiques, nous voulons être le pont de la communication, de l'information et de la compréhension entre les cultures.

Adresse: Calle Claudio Coello, 10. 28001 Madrid. España

Téléphone: +34 91 219 63 84

Email: atalayar@atalayar.com

Atalayar en Twitter

Atalayar
@Atalayar_

La grave crisis económica que recorre Afganistán ha provocado un incremento en los casos de matrimonios infantiles

Ya después de la sequía y crisis económica de 2018, los matrimonios con menores de 18 suponían un 42% del total

@ArredondasVidal mtr.cool/qetqeudkes



Atalayar

Couverture
Actualités
Opinion
Magazine
Atalayar en images
Atalayar TV

atalayar

Medio	atalayar	Fecha	30/10/2021
Soporte	Prensa Digital	País	España
U. únicos	225	V. Comunicación	510 EUR (589 USD)
Pág. vistas	728	V. Publicitario	178 EUR (205 USD)

CEAPI

https://atalayar.com/en/content/ceapi-underlines-interest-mexican-businessmen-investing-spain

ECONOMY AND BUSINESS October 30 2021

CEAPI underlines the interest of Mexican businessmen in investing in Spain

Díez Morodo and Borja Escalada stress that the economic relationship is increasingly two-way

The Diplomat



CEAPI - Núria Vilanova, President of CEAPI; Juan López-Dóriga, Spanish Ambassador to Mexico; Borja Escalada, CEO of RHL Properties; Valentín Diez Morodo, International Honorary President of CEAPI and President of COMCE; and Ximena Caraza, Director General of the Casa de México in Spain.

The international honorary president of the Consejo Empresarial Alianza por Iberoamérica (CEAPI) and president of COMCE, Valentín Diez Morodo, and the CEO of RLH Properties, Borja Escalada, yesterday **underlined the growing interest of Mexican companies and businessmen to invest more in Spain**.

Diez Morodo and Escalante took part in a meeting held at the renovated Rosewood Villa Magna hotel, owned by RLH Properties, which was hosted by CEAPI President, Nùria Vilanova, and attended by CEAPI members and business leaders from Spain and Mexico.

Both Díez Morodo and Escalante highlighted the **good momentum of economic, trade and investment relations between Spain and Mexico**, which are now bidirectional, and predicted an even greater increase in Mexican investment in our country, which has been growing steadily in recent years.

"**Relations between Mexico and Spain have remained solid since 2020**. Spain ranked as our second customer in the European Union and seventh worldwide. And much more important is the relationship with Spain in terms of investment, as it is Mexico's second largest investor," said CEAPI's international honorary president, for whom culture, education and business are "the fundamental factors for Mexico and Spain, as always united by the same blood, to become stronger" and strengthen their economies.

In recent years, **the arrival of Mexican capital in Spain has increased sharply, which has turned an investment relationship between the two countries**, which until a decade ago was practically a one-way street, into a two-way street. Mexican investment interest has grown in volume and scope, and now covers practically all sectors in Spain, from real estate to food, including transport, infrastructure, tourism, media, energy, pharmaceuticals and the financial sector.

Sections

Economy and business

Politics

Society

Culture

New technologies-innovation

Sports

Reports



Featured


CEAPI underlines the interest of Mexican businessmen in investing in Spain
ECONOMY AND BUSINESS 30 October


Indra leads the largest cyber situational awareness project for European defence
ECONOMY AND BUSINESS 30 October


France thwarts anti-vaccine-led coup attempt
POLITICS 30 October


Algeria faces up to commitment to supply gas to Spain
ECONOMY AND BUSINESS 30 October


Saudi Arabia-Lebanon crisis: Riyadh orders Lebanese ambassador to leave country
POLITICS 30 October

atalayar

Medio	atalayar	Fecha	30/10/2021
Soporte	Prensa Digital	País	España
U. únicos	225	V. Comunicación	510 EUR (589 USD)
Pág. vistas	728	V. Publicitario	178 EUR (205 USD)

CEAPI

https://atalayar.com/en/content/ceapi-underlines-interest-mexican-businessmen-investing-spain

Borja Escalada pointed out that **"Madrid has enormous potential to transform luxury tourism"**. Madrid and Spain," he said, "have what it takes to surpass the main European capitals. We are convinced that luxury tourism will continue to develop, and at RLH Properties we are delighted to accompany Spain on this journey".

Escalada has led the renovation of the Hotel Villa Magna to upgrade its facilities and adapt it to the Rosewood Hotels & Resorts philosophy. The hotel is the Mexican company's first acquisition in Spain, which for Escalada is the first step in carrying out its international growth strategy and a necessary gesture for the development of tourism as a fundamental economic factor for Ibero-American cooperation.

For her part, Núria Vilanova stated that "the economic reactivation of both Spain and Mexico only depends on us. **We have an obligation to continue working towards greater collaboration between the Ibero-American countries**, which will favour the growth of investment in the area. Only if we believe in our companies, in our countries and in public-private collaboration, can we continue to create a better Ibero-America.

He added that an example of cooperation between these territories is reflected in tourism, **which has become a fundamental economic sector for cooperation between Mexico and Spain**. He concluded by stating that "uniting Spain and Mexico, and uniting Mexico with the world is one of the fundamental objectives for CEAPI, and both Valentín Diez Morodo and Borja Escalada are irreplaceable pieces in achieving this goal. I like people who are courageous and committed, and here we have two great examples".

The event was attended by **important business and institutional leaders and CEAPI partners** such as Juan López-Dóriga, Spanish Ambassador to Mexico; Ximena Caraza, Director General of Casa México in Spain; Miguel Ángel Navarro, CEO of CATENON and Ignacio Ybarra, President of Vocento, among others.

Related content

Spain strengthens its position as the second largest foreign investor in Mexico



Latest posts

01 Can insurance companies help drive the shift towards decarbonisation?

02 Rabat praises resolution on Sahara because it does not change format of negotiations

03 Deployment of EU mission marks start of election campaign in Venezuela

04 Austria publishes a report on the influence and funding of the Muslim Brotherhood in Europe

05 The Taliban commit to respect human rights in exchange for the end of the financial blockade

Etiquetas

Contact us

Atalayar. BETWEEN TWO SHORES

For Mediterranean and Atlantic leaders, it wants to be the bridge of communication, information and understanding between cultures.

Address: Calle Claudio Coello, 10. 28001 Madrid. España

Phone: +34 91 219 63 84

Email: atalayar@atalayar.com

Atalayar en Twitter

Atalayar
@Atalayar_

La grave crisis económica que recorre Afganistán ha provocado un incremento en los casos de matrimonios infantiles

Ya después de la sequía y crisis económica de 2018, los matrimonios con menores de 18 suponían un 42% del total

@ArredondasVidal mtr.cool/qetqeudkes



La pobreza empuja a las familias afganas …
"No queríamos hacer esto, pero tenemos q…

Atalayar

Cover page
Present
Opinion
Magazine
Atalayar on images
Atalayar TV

THE DIPLOMAT

Medio	The Diplomat in Spain	Fecha	30/10/2021
Soporte	Prensa Digital	País	España
U. únicos	182	V. Comunicación	498 EUR (580 USD)
Pág. vistas	692	V. Publicitario	174 EUR (202 USD)

CEAPI

https://thediplomatinspain.com/2021/10/ceapi-subraya-el-interes-de-empresarios-de-mexico-por-invertir-en-espana/

CEAPI subraya el interés de empresarios de México por invertir en España

original

Díez Morodo y Borja Escalada ponen de relieve que la relación económica es cada vez más bidireccional



Núria Vilanova, presidenta de CEAPI; Juan López-Dóriga, embajador de España en México; Borja Escalada, CEO de RHL Properties; Valentín Diez Morodo, presidente de honor internacional de CEAPI y presidente de COMCE; y Ximena Caraza, directora general de la Casa de México en España./ Foto: CEAPI

The Diplomat

El presidente de honor internacional del Consejo Empresarial Alianza por Iberoamérica (CEAPI) y presidente de COMCE, Valentín Diez Morodo, y el CEO de RLH Properties, Borja Escalada, subrayaron ayer el creciente interés de compañías y hombres de negocios mexicanos por invertir más en España.

Díez Morodo y Escalante participaron en un encuentro celebrado en el renovado hotel **Rosewood Villa Magna**, propiedad de RLH Properties, que fue presentado por la **presidenta de CEAPI, Nùria Vilanova,** y en el que participaron socios de la organización y líderes empresariales de España y México.

Tanto Díez Morodo como Escalante destacaron el buen momento de las relaciones económicas, comerciales e inversoras entre España y México, que son ya bidireccionales, y **pronosticaron un aumento aún mayor de la inversión mexicana en nuestro país**, que ha ido creciendo de forma ininterrumpida en los últimos años.

"Las relaciones entre México y España se han mantenido sólidas desde 2020. España se ubicó como nuestro segundo cliente de la Unión Europea y séptimo a nivel mundial. Y mucho más importante es la relación con España en inversiones, pues es el segundo inversor de México", afirmó el presidente de honor internacional de CEAPI, para quien la cultura, la educación y los negocios son "los factores fundamentales para que México y España, como siempre unidos por la misma sangre, se hagan más fuertes" y fortalezcan sus economías.

En los últimos años, **la llegada de capital mexicano a España ha registrado un fuerte incremento** que ha convertido en **bidireccional una relación inversora entre ambos países** que hasta hace una década caminaba prácticamente en un solo sentido. El interés inversor mexicano ha crecido en volumen y ámbitos, y abarca ya en España prácticamente todos los sectores, desde el inmobiliario al alimentario pasando por transporte, infraestructuras, turismo, medios de comunicación, energía, farmacia y sector financiero.

Borja Escalada señaló por su parte, que "**Madrid tiene un potencial enorme para dar una transformación al turismo de lujo".**"Madrid y España -dijo- tienen mimbres para superar a las principales capitales europeas. Estamos convencidos de que el turismo de lujo se va a seguir desarrollando, y, desde RLH Properties estamos encantados de acompañar a España en este recorrido".

Escalada ha dirigido la renovación del Hotel Villa Magna para para elevar prestaciones y adaptarlo a la filosofía de Rosewood Hotels & Resorts. El hotel es la primera adquisición de la compañía mexicana en España, lo que para Escalada es el primer paso con el que llevar a cabo su estrategia de crecimiento a nivel internacional y un gesto necesario para el desarrollo del turismo como factor económico fundamental para la cooperación iberoamericana.

Por su parte, Núria Vilanova afirmó que "la reactivación económica tanto de España como de México solo depende de nosotros. **Tenemos la obligación de seguir trabajando por una mayor colaboración entre los países iberoamericanos,** que favorezca el crecimiento de las inversiones en el área. Solo si creemos en nuestras empresas, en nuestros países y en la colaboración público-privada, podremos seguir creando una Iberoamérica mejor".

THE DIPLOMAT IN SPAIN

Medio	The Diplomat in Spain	Fecha	30/10/2021
Soporte	Prensa Digital	País	España
U. únicos	182	V. Comunicación	498 EUR (580 USD)
Pág. vistas	692	V. Publicitario	174 EUR (202 USD)

https://thediplomatinspain.com/2021/10/ceapi-subraya-el-interes-de-empresarios-de-mexico-por-invertir-en-espana/

Añadió que un ejemplo de cooperación entre estos territorios se ve reflejado en **el turismo, que se ha convertido en un sector económico fundamental de cooperación entre México y España**. Terminó, indicando que "unir España y México, y unir México con el mundo es uno de los objetivos fundamentales para CEAPI, y tanto Valentín Diez Morodo como Borja Escalada son piezas irremplazables para conseguir esta meta. A mí me gustan las personas que son valientes y que son comprometidas, y aquí tenemos dos grandes ejemplos".

Al evento acudieron importantes líderes empresariales e institucionales y socios de CEAPI como **Juan López-Dóriga**, embajador de España en México; **Ximena Caraza**, directora general de la Casa México en España; **Miguel Ángel Navarro**, CEO de CATENON e **Ignacio** Ybarra, presidente de Vocento, entre otros.

europa press

Medio	Europa Press	Fecha	29/10/2021
Soporte	Prensa Digital	País	España
U. únicos	555 666	V. Comunicación	16 140 EUR (18,800 USD)
Pág. vistas	814 287	V. Publicitario	4800 EUR (5591 USD)

https://epservices.eprensa.com/cgi-bin/view_digital_media.cgi?subclient_id=3158&comps_id=543256634

Ceapi destaca el interés de empresas mexicanas por incrementar su presencia en España



Archivo - Núria Vilanova, presidenta de CEAPI; Juan López-Dóriga, embajador de España en México; Borja Escalada, CEO de RLH Properties; Valentín Diez Morodo, presidente de honor internacional de CEAPI y presidente de COMCE; y Ximena Caraza, directora gene - CEAPI - Archivo

MADRID, 29 Oct. (EUROPA PRESS) -

El presidente de honor internacional del Consejo Empresarial Alianza por Iberoamérica (Ceapi) y presidente de Comce, Valentín Diez Morodo, y el consejero delegado de RLH Properties, Borja Escalada, han destacado hoy en Madrid el "excelente momento" por el que atraviesan las relaciones económicas, comerciales e inversoras entre México y España, y han resaltado el interés de compañías y empresarios mexicanos por aumentar aún más en el futuro su presencia en España.

En un encuentro con socios de Ceappi y líderes empresariales de España y México presentado por la presidenta del organismo, Núria Vilanova, tanto Diez Morodo como Escalada han compartido su visión sobre la actualidad mexicana y su pronóstico de este incremento de la inversión mexicana.

"Las relaciones entre México y España se han mantenido sólidas desde 2020. España se ubicó como nuestro segundo cliente de la Unión Europea y séptimo a nivel mundial. Y mucho más importante es la relación con España en inversiones, pues es el segundo inversor de México", ha destacado Diez Morodo.

Según Ceapi, el interés inversor mexicano ha crecido en volumen y ámbitos en los últimos años, y abarca ya en España prácticamente todos los sectores, desde el inmobiliario al alimentario pasando por transporte, infraestructuras, turismo, medios de comunicación, energía, farmacia y sector financiero.

"Madrid tiene un potencial enorme para dar una transformación al turismo de lujo. Madrid y España tienen mimbres para superar a las principales capitales europeas. Estamos convencidos de que el turismo de lujo se va a seguir desarrollando, y, desde

europa press

Medio	Europa Press	Fecha	29/10/2021
Soporte	Prensa Digital	País	España
U. únicos	555 666	V. Comunicación	16 140 EUR (18,800 USD)
Pág. vistas	814 287	V. Publicitario	4800 EUR (5591 USD)

https://epservices.eprensa.com/cgi-bin/view_digital_media.cgi?subclient_id=3158&comps_id=543256634

RLH Properties estamos encantados de acompañar a España en este recorrido", ha subrayado Borja Escalada, quien ha dirigido la remodelación del Rosewood Villa Magna para elevar prestaciones y adaptarlo a la filosofía de Rosewood Hotels & Resorts.

El hotel es la primera adquisición de la compañía mexicana en España, lo que para Escalada es el primer paso con el que llevar a cabo su estrategia de crecimiento a nivel internacional.

Por su parte, Núria Vilanova ha enfatizado durante su intervención que "la reactivación económica tanto de España como de México" depende de los dos países.

"Tenemos la obligación de seguir trabajando por una mayor colaboración entre los países iberoamericanos, que favorezca el crecimiento de las inversiones en el área. Solo si creemos en nuestras empresas, en nuestros países y en la colaboración público-privada, podremos seguir creando una Iberoamérica mejor", ha añadido.

Para leer más

México | Latinoamérica | RLH Properties

Taboola Feed



Shiba Inu: ¿debería invertir en esta nueva criptomoneda?

eToro | Patrocinado



Adiós teléfono celular, hola VoIP (descubra por qué muchos se están...

VoIP | Buscar Anuncios | Patrocinado



Los 5 mejores libros para adolescentes de 2021 | GoStudent

GoStudent | Patrocinado



Bolsamanía

Medio	Bolsamania	Fecha	29/10/2021
Soporte	Prensa Digital	País	España
U. únicos	88 118	V. Comunicación	6 742 EUR (7,853 USD)
Pág. vistas	271 030	V. Publicitario	2132 EUR (2483 USD)

CEAPI

https://epservices.eprensa.com/cgi-bin/view_digital_media.cgi?subclient_id=3158&comps_id=543261460

Economía.- (AMP) Santander eleva su oferta un 10% para recomprar el 8,3% de su filial mexicana, que lanzará el miércoles

Europa Press | 29 oct, 2021 01:36



Oficina de Banco Santander. BANCO SANTANDER

MADRID, 29 (EUROPA PRESS)

Banco Santander ha anunciado este viernes una mejora del 10,4% de su oferta pública de adquisición en efectivo para recomprar todas las acciones de minoritarios de Santander México que no posee y que representan aproximadamente el 8,3% del capital social de su filial mexicana.

En concreto, según ha informado la entidad a la Comisión Nacional del Mercado de Valores (CNMV), la contraprestación prevista para los accionistas que acepten la oferta se eleva de 24 a 26,50 pesos mexicanos por cada acción de Santander México y de 120 a 132,5 pesos en el caso de cada American Depositary Share (ADS), los títulos que cotizan en la Bolsa de Nueva York.

El banco prevé formular su oferta el próximo 3 de noviembre si obtiene las regulaciones pertinentes y estima que ésta permanezca vigente desde ese día hasta el día 7 de diciembre de 2021, salvo que el periodo inicial sea ampliado.

No obstante, el periodo de la oferta "podrá ser ampliado sucesivamente en una o más ocasiones" a discreción de Banco Santander.

La entidad ha aclarado que el pago del dividendo en efectivo por importe de 0,275 pesos mexicanos por acción (1,375 pesos mexicanos por ADS) acordado en la asamblea general ordinaria de accionistas de Santander México celebrada el 25 de octubre de 2021 no ajustará el precio de las ofertas.

El banco ha señalado que el impacto financiero de esta oferta "no difiere" de forma material a la anunciada cuando la operación se informó inicialmente. Entonces, la entidad indicó que la adquisición de este 8,3% de su filial mexicana implicaría una inversión para el grupo de aproximadamente 550 millones de euros.

Publicidad

Publicidad

PULSOS DE MERCADO INDICES

03:53 VÍDEO: Economía.- (AMP) BBVA gana 3.311 millones hasta septiembre y recomprará acciones por un máximo de 3.500 millones

01:41 Economía/Finanzas.- (AMP) Mapfre gana 524 millones hasta septiembre, un 16,4% más, y eleva el dividendo a cuenta

01:36 Economía.- (AMP) Santander eleva su oferta un 10% para recomprar el 8,3% de su filial mexicana, que lanzará el miércoles

01:30 Economía/Finanzas.- Mapfre gana 524 millones hasta septiembre, un 16,4% más, y eleva el dividendo a cuenta

01:12 Economía.- Santander mejora su oferta para recomprar el 8,3% de su filial mexicana y prevé lanzarla el miércoles

• Ver todos los pulsos •

LO MÁS LEÍDO

1. Economía.- El exconsejero delegado de Neinor Homes Juan Velayos se incorpora al consejo asesor de Urbanitae

• Vea el listado completo •

DESTACADOS



Suspende un año a Pablo Aguilar y Enrique Triverio en Liga MX

Esto tras la huelga de los árbitros que obligó a suspender los partidos de la Liga MX.

Suscríbase gratis a nuestros boletines

Reciba en su email: noticias de última hora, análisis técnicos o el cierre de mercado

Introduzca su email

Introduzca un email válido

Bolsamanía

Medio	Bolsamania	Fecha	29/10/2021
Soporte	Prensa Digital	País	España
U. únicos	88 118	V. Comunicación	6 742 EUR (7,853 USD)
Pág. vistas	271 030	V. Publicitario	2132 EUR (2483 USD)

CEAPI

https://epservices.eprensa.com/cgi-bin/view_digital_media.cgi?subclient_id=3158&comps_id=543261460

Más noticias

17:23 BBVA y la inquebrantable directriz bajista de los últimos 14 años

BBVA obtuvo un beneficio atribuido de 3.311 millones de euros entre enero y septiembre de 2021, frente a unas pérdidas de 15 millones de euros el año anterior. El resultado recurrente (sin tener en cuenta impactos extraordinarios) fue de 3.727 millones, un 85% más que un año antes.

17:22 Consultorio de análisis técnico: Solaria, Gamesa, Inditex, CIE Automotive, Reig Jofre, BMW, Apple...

A continuación, damos respuesta a los valores por los que más nos han preguntado a lo largo de la mañana. José María Rodríguez, analista técnico de Bolsamanía, analiza Siemens Gamesa, CIE Automotive, Reig Jofre, Apple, BMW, Solaria, Roku e Inditex.

17:15 El Ibex lucha por mantener los 9.000 mientras digiere la avalancha de resultados

El Ibex sube un 0,1%, hasta 9.030 puntos, mientras sufre la presión de Cellnex, CaixaBank, Ferrovial o Aena, que están digiriendo mal sus resultados. En el lado contrario, Viscofan y BBVA celebran sus cuentas de los primeros nueve meses con fuertes alzas. En el acumulado del mes de octubre, el selectivo ha subido un 2,6%, tras repuntar un 1,3% durante la semana.

16:56 Economía/Finanzas.- Los fondos de inversión acumulan hasta octubre una rentabilidad del 5,25%, según Inverco

MADRID, 29 (EUROPA PRESS) Los fondos de inversión acumulan una rentabilidad en lo que va de año del 5,25%, según datos publicados este viernes por Inverco, si bien existen grandes diferencias entre unas categorías y otras: mientras que la renta variable internacional cuenta con un avance del 18,09%, los fondos garantizados se dejan un 0,25%.

16:53 Economía.- Delgado (Banco de España) avisa de que algunas emisiones de bonos verdes están incentivando el 'greenwashing'

MADRID, 29 (EUROPA PRESS) La subgobernadora del Banco de España, Margarita Delgado, ha advertido de que algunas emisiones recientes de bonos verdes podrían estar incentivando el 'greenwashing', al incorporar cláusulas que impedirían al inversor reclamar en caso de que el emisor incumpla los compromisos asumidos, un riesgo que podría evitarse si se fijase contractualmente una penalización por incumplimiento de los objetivos medioambientales.

16:47 Actualización empresarial y financiera de Euroclear:Tercer trimestre de 2021

16:48 GESTION BOUTIQUE VIII, FI

16:48 29/10/2021 Reembolsos/Reducción del capital en circulación de IIC superior al 20% - Reembolso patrimonial de GESTION BOUTIQUE VIII / SAPPHIRE INCOME PLUS superior al 20%

16:45 Otro 'set ball' para el Ibex, que ataca la importante resistencia de los 9.040-9.050

Al Ibex le está costando Dios y ayuda batir la importante zona de resistencia que presenta en el estrecho rango de los 9.040-9.055 puntos. Se está topando con dicho muro una y otra vez.

16:34 La tendencia de Mapfre en el último año es alcista, pero desespera a cualquiera

Los títulos de Mapfre se están desplazando dentro de un aburrido movimiento lateral desde el pasado mes de mayo, con soporte en el rango de los 1,65-1,68 euros y resistencia en los aproximadamente 1,90 euros.

15:36 Wall Street cae después de las decepciones con los resultados de Apple y Amazon

Wall Street vive una sesión bajista después de conocer anoche los resultados de Apple y Amazon, que se han situado por debajo de lo esperado debido al aumento de sus costes, relacionados con los problemas en las cadenas de suministro globales y los mayores precios de transporte y producción. Este viernes, el Dow Jones pierde un 0,19%, el S&P 500, un 0,45% y el Nasdaq, un 0,7%.

Recibirá las informaciones más relevantes del día en tiempo real

Fondos de Inversión

¿Está buscando un fondo? Descubra los más rentables.

Click Aquí

emprendedores

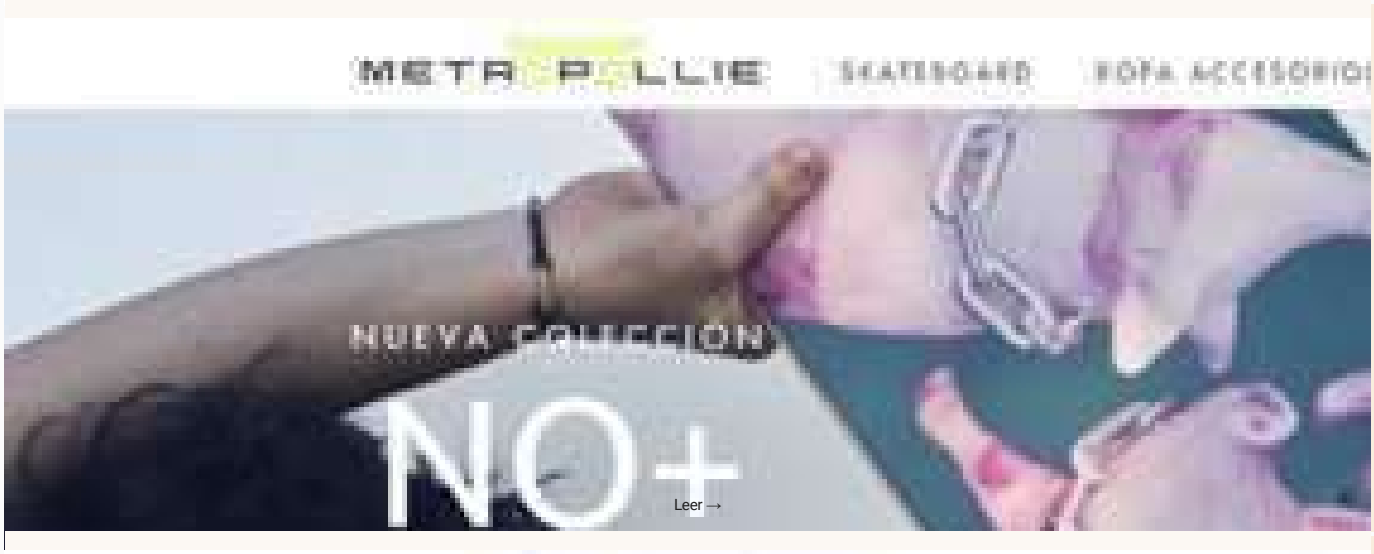

urbanitae

Medio	Bolsamania	Fecha	29/10/2021
Soporte	Prensa Digital	País	España
U. únicos	88 118	V. Comunicación	6 742 EUR (7,853 USD)
Pág. vistas	271 030	V. Publicitario	2132 EUR (2483 USD)

https://epservices.eprensa.com/cgi-bin/view_digital_media.cgi?subclient_id=3158&comps_id=543259214

Economía.- Ceapi destaca el interés de empresas mexicanas por incrementar su presencia en España

Europa Press | 29 oct, 2021 10:08



Archivo - Núria Vilanova, presidenta de CEAPI; Juan López-Dóriga, embajador de España en México; Borja Escalada, CEO de RLH Properties; Valentín Diez Morodo, presidente de honor internacional de CEAPI y presidente de COMCE; y Ximena Caraza, directora gene

CEAPI - Archivo

MADRID, 29 (EUROPA PRESS)

El presidente de honor internacional del Consejo Empresarial Alianza por Iberoamérica (Ceapi) y presidente de Comce, Valentín Diez Morodo, y el consejero delegado de RLH Properties, Borja Escalada, han destacado hoy en Madrid el "excelente momento" por el que atraviesan las relaciones económicas, comerciales e inversoras entre México y España, y han resaltado el interés de compañías y empresarios mexicanos por aumentar aún más en el futuro su presencia en España.

En un encuentro con socios de Ceappi y líderes empresariales de España y México presentado por la presidenta del organismo, Núria Vilanova, tanto Diez Morodo como Escalada han compartido su visión sobre la actualidad mexicana y su pronóstico de este incremento de la inversión mexicana.

"Las relaciones entre México y España se han mantenido sólidas desde 2020. España se ubicó como nuestro segundo cliente de la Unión Europea y séptimo a nivel mundial. Y mucho más importante es la relación con España en inversiones, pues es el segundo inversor de México", ha destacado Diez Morodo.

Según Ceapi, el interés inversor mexicano ha crecido en volumen y ámbitos en los últimos años, y abarca ya en España prácticamente todos los sectores, desde el inmobiliario al alimentario pasando por transporte, infraestructuras, turismo, medios de comunicación, energía, farmacia y sector financiero.

"Madrid tiene un potencial enorme para dar una transformación al turismo de lujo. Madrid y España tienen mimbres para superar a las principales capitales europeas. Estamos convencidos de que el turismo de lujo se va a seguir desarrollando, y, desde RLH Properties estamos encantados de acompañar a España en este recorrido", ha subrayado Borja Escalada, quien ha dirigido la remodelación del Rosewood Villa Magna para elevar prestaciones y adaptarlo a la filosofía de Rosewood Hotels & Resorts.

El hotel es la primera adquisición de la compañía mexicana en España, lo que para Escalada es el primer paso con el que llevar a cabo su estrategia de crecimiento a nivel internacional.

Publicidad

PULSOS DE MERCADO INDICES

03:53 VÍDEO: Economía.- (AMP) BBVA gana 3.311 millones hasta septiembre y recomprará acciones por un máximo de 3.500 millones

01:41 Economía/Finanzas.- (AMP) Mapfre gana 524 millones hasta septiembre, un 16,4% más, y eleva el dividendo a cuenta

01:36 Economía.- (AMP) Santander eleva su oferta un 10% para recomprar el 8,3% de su filial mexicana, que lanzará el miércoles

01:30 Economía/Finanzas.- Mapfre gana 524 millones hasta septiembre, un 16,4% más, y eleva el dividendo a cuenta

01:12 Economía.- Santander mejora su oferta para recomprar el 8,3% de su filial mexicana y prevé lanzarla el miércoles

• Ver todos los pulsos •

LO MÁS LEÍDO

1. Economía.- El exconsejero delegado de Neinor Homes Juan Velayos se incorpora al consejo asesor de Urbanitae

• Vea el listado completo •

DESTACADOS



Suspende un año a Pablo Aguilar y Enrique Triverio en Liga MX

Esto tras la huelga de los árbitros que obligó a suspender los partidos de la Liga MX.

Suscríbase gratis a nuestros boletines

Reciba en su email: noticias de última hora, análisis técnicos o el cierre de mercado

Introduzca su email

Introduzca un email válido

Recibirá las informaciones más relevantes del día en

Bolsamanía

Medio	Bolsamania	Fecha	29/10/2021
Soporte	Prensa Digital	País	España
U. únicos	88 118	V. Comunicación	6 742 EUR (7,853 USD)
Pág. vistas	271 030	V. Publicitario	2132 EUR (2483 USD)

CEAPI

https://epservices.eprensa.com/cgi-bin/view_digital_media.cgi?subclient_id=3158&comps_id=543259214

Por su parte, Núria Vilanova ha enfatizado durante su intervención que "la reactivación económica tanto de España como de México" depende de los dos países.

"Tenemos la obligación de seguir trabajando por una mayor colaboración entre los países iberoamericanos, que favorezca el crecimiento de las inversiones en el área. Solo si creemos en nuestras empresas, en nuestros países y en la colaboración público-privada, podremos seguir creando una Iberoamérica mejor", ha añadido.

Publicidad

Más noticias

17:15 El Ibex lucha por mantener los 9.000 mientras digiere la avalancha de resultados

El Ibex sube un 0,1%, hasta 9.030 puntos, mientras sufre la presión de Cellnex, CaixaBank, Ferrovial o Aena, que están digiriendo mal sus resultados. En el lado contrario, Viscofan y BBVA celebran sus cuentas de los primeros nueve meses con fuertes alzas. En el acumulado del mes de octubre, el selectivo ha subido un 2,6%, tras repuntar un 1,3% durante la semana.

16:56 Economía/Finanzas.- Los fondos de inversión acumulan hasta octubre una rentabilidad del 5,25%, según Inverco

MADRID, 29 (EUROPA PRESS) Los fondos de inversión acumulan una rentabilidad en lo que va de año del 5,25%, según datos publicados este viernes por Inverco, si bien existen grandes diferencias entre unas categorías y otras: mientras que la renta variable internacional cuenta con un avance del 18,09%, los fondos garantizados se dejan un 0,25%.

16:53 Economía.- Delgado (Banco de España) avisa de que algunas emisiones de bonos verdes están incentivando el 'greenwashing'

MADRID, 29 (EUROPA PRESS) La subgobernadora del Banco de España, Margarita Delgado, ha advertido de que algunas emisiones recientes de bonos verdes podrían estar incentivando el 'greenwashing', al incorporar cláusulas que impedirían al inversor reclamar en caso de que el emisor incumpla los compromisos asumidos, un riesgo que podría evitarse si se fijase contractualmente una penalización por incumplimiento de los objetivos medioambientales.

16:47 Actualización empresarial y financiera de Euroclear:Tercer trimestre de 2021

16:48 GESTION BOUTIQUE VIII, FI

16:48 29/10/2021 Reembolsos/Reducción del capital en circulación de IIC superior al 20% - Reembolso patrimonial de GESTION BOUTIQUE VIII / SAPPHIRE INCOME PLUS superior al 20%

16:45 Otro 'set ball' para el Ibex, que ataca la importante resistencia de los 9.040-9.050

Al Ibex le está costando Dios y ayuda batir la importante zona de resistencia que presenta en el estrecho rango de los 9.040-9.055 puntos. Se está topando con dicho muro una y otra vez.

16:34 La tendencia de Mapfre en el último año es alcista, pero desespera a cualquiera

Los títulos de Mapfre se están desplazando dentro de un aburrido movimiento lateral desde el pasado mes de mayo, con soporte en el rango de los 1,65-1,68 euros y resistencia en los aproximadamente 1,90 euros.

15:36 Wall Street cae después de las decepciones con los resultados de Apple y Amazon

Wall Street vive una sesión bajista después de conocer anoche los resultados de Apple y Amazon, que se han situado por debajo de lo esperado debido al aumento de sus costes, relacionados con los problemas en las cadenas de suministro globales y los mayores precios de transporte y producción. Este viernes, el Dow Jones pierde un 0,19%, el S&P 500, un 0,45% y el Nasdaq, un 0,7%.

15:22 Amazon cae tras incumplir previsiones y alertar sobre un aumento de sus costes

Amazon cae con fuerza en Wall Street tras presentar sus resultados del tercer trimestre, que se han situado por debajo de lo esperado. El beneficio por acción (BPA) del gigante del comercio electrónico ha sido de 6,12 dólares, frente a 8,93 dólares anticipados por el consenso. Sus ingresos han subido un 15,3%, hasta 110.800 millones de dólares, por debajo de los 111.650 millones pronosticados.

15:21 Consultorio de análisis técnico: Solaria, Gamesa, Inditex, CIE Automotive, Reig Jofre, BMW, Apple...

A continuación, damos respuesta a los valores por los que más nos han preguntado a lo largo de la mañana. José María Rodríguez, analista técnico de Bolsamanía, analiza Siemens Gamesa, CIE Automotive, Reig Jofre, Apple, BMW, Solaria, Roku e Inditex.

tiempo real

Fondos de Inversión

¿Está buscando un fondo? Descubra los más rentables.

Click Aquí

emprendedores



Bolsamanía

Medio	Bolsamania	Fecha	29/10/2021
Soporte	Prensa Digital	País	España
U. únicos	88 118	V. Comunicación	6 742 EUR (7,814 USD)
Pág. vistas	271 030	V. Publicitario	2132 EUR (2471 USD)

CEAPI

https://epservices.eprensa.com/cgi-bin/view_digital_media.cgi?subclient_id=3158&comps_id=542926018

Mapfre eleva el benefici un 16,4% fins al setembre i millora el dividend

La companyia avança el pagament a les seves accions el proper 30 de novembre

Nieves Amigo Bolsamania

29 oct, 2021 09:50

Temps de lectura: **6min**

En castellano:Mapfre eleva su beneficio un 16,4% hasta septiembre y mejora el dividendo

CEAPI

El benefici net de Mapfre durant els nou primers mesos d'aquest any va pujar fins als 524 milions d'euros, xifra que suposa un increment del 16,4% respecte al mateix període de l'any anterior. **Els ingressos del grup van superar els 19.783 milions d'euros**, un augment del 3,8%, mentre que les **primes van créixer un 7% en euros** (7,1% sense l'efecte negatiu de les divises i el positiu de la pòlissa biennal de fins a assolir els 16.632 milions d'euros. A més de l'efecte d'aquesta pòlissa, per import de 473 milions d'euros, aquest increment se sustenta entre altres factors, en l'evolució favorable del negoci reassegurador (que creix un 14,5%) i en el bon exercici comercial dels productes de Vida UnitLinked a Espanya.

Mapfre
1,82€ 0,28%

La companyia ha explicat que aquest resultat està **fortament afectat per l'elevat cost dels sinistres a l'assegurança de vida derivats de la Covid-19** que, entre el gener i el setembre, van pujar fins als 344 milions d'euros (la major part, 280 milions d'euros, es concentren a Llatinoamèrica). Al

Publicidad

Centre d'inversors: Urgents i Mercats

Subscrigui's de franc a les notícies d'Última hora de Bolsamania

Email

Nombre

Rebrà les informacions més rellevants del dia en temps real

Destacats

innovacion

Finançament per a grans projectes innovadors

Bolsamanía
Medio Bolsamania | Fecha 29/10/2021
Soporte Prensa Digital | País España
U. únicos 88 118 | V. Comunicación 6 742 EUR (7,814 USD)
Pág. vistas 271 030 | V. Publicitario 2132 EUR (2471 USD)
CEAPI
https://epservices.eprensa.com/cgi-bin/view_digital_media.cgi?subclient_id=3158&comps_id=542926018

Publicidad

tercer trimestre, els 91 milions d'euros incorreguts a Llatinoamèrica per aquest tipus de sinistres s'han compensat pràcticament amb els més de 90 milions generats per les plusvàlues realitzades. En total, **des de l'inici de la pandèmia el 2020, Mapfre ha destinat més de 666 milions d'euros a sinistres relacionats amb el virus.**

En acabar setembre, la ràtio combinada del grup es va elevar 1,3 punts, situant-se al 96,5%, afectat per un increment de la sinistralitat, conseqüència de la recuperació de l'activitat econòmica.

Ampliar

PRINCIPALES MAGNITUDES

CONCEPTO	SEPTIEMBRE 2020	SEPTIEMBRE 2021	Δ %
Ingresos	19.051,4	19.783,0	3,8 %
Primas emitidas y aceptadas totales	15.549,9	16.632,0	7,0 %
- No Vida	12.439,3	13.290,7	6,8 %
- Vida	3.110,6	3.341,2	7,4 %
Resultado neto atribuido	450,4	524,4	16,4 %
Ratio de Siniestralidad No Vida	66,3 %	67,8 %	1,5 p.p.
Ratio de Gastos No Vida	28,9 %	28,7 %	-0,2 p.p.
Ratio Combinado No Vida	95,2 %	96,5 %	1,3 p.p.
	0,15	0,17	16,4 %

Font: Mapfre.

El patrimoni atribuïble de la companyia al tancament del setembre del 2021 **es va situar en 8.450 milions d'euros** i els actius totals van pujar fins als 70.812 milions d'euros.

Les inversions de Mapfre en finalitzar els nou primers mesos d'aquest any **van pujar fins als 45.378 milions d'euros.**

La ràtio de Solvència II al juny del 2021 es va situar al 194,5%, amb un 87,2% de capital de màxima qualitat (nivell 1). La posició de solvència es manté al llindar de tolerància fixat per la companyia (ràtio de solvència objectiu del 200% amb una tolerància de 25 punts percentuals).

UNITATS DE NEGOCI

Les primes de la **Unitat d'Assegurances** entre el gener i el setembre d'aquest any van pujar fins als 13.711 milions d'euros, xifra que suposa un increment del 7,6%.

El negoci de les unitats de reassegurança i grans riscos, integrat a **Mapfre Re,** va registrar un creixement de l'11,7% durant els nou primers mesos de l'any, fins als 4.711 milions d'euros. Tot i l'elevat impacte de diferents esdeveniments catastròfics, entre ells la tempesta Bernd a Europa (92 milions d'euros nets atribuïts), el benefici d'aquest negoci va pujar fins als 95 milions d'euros, davant d'unes pèrdues de 20 milions durant el mateix període de l'any anterior. **La ràtio combinada també va millorar significativament (4,4 punts), fins a situar-se al 98,5%.**

Finalment, els ingressos de la **Unitat d'Assistència es van situar en 459 milions d'euros** (-18,6%), impactats per la "significativa" reducció del volum de negoci de l'assegurança de viatge, que també afecta el resultat (-2 milions d'euros), i per les desinversions escomeses durant el procés de reestructuració de la Unitat, que s'està transformant i digitalitzant per recuperar-ne la rendibilitat.

Bolsamanía

Medio	Bolsamania	Fecha	29/10/2021
Soporte	Prensa Digital	País	España
U. únicos	88 118	V. Comunicación	6 742 EUR (7,814 USD)
Pág. vistas	271 030	V. Publicitario	2132 EUR (2471 USD)

CEAPI

https://epservices.eprensa.com/cgi-bin/view_digital_media.cgi?subclient_id=3158&comps_id=542926018

DIVIDENT

El Consell d'Administració va acordar aquest dijous **elevar en un cèntim el dividend a compte de l'exercici 2021** per situar-lo en **6 cèntims d'euro bruts per acció**, xifra que suposa recuperar el camí de dividend sostenible previ a la pandèmia. Aquest dividend avança el pagament i s'abonarà el proper dia 30 de novembre.

"La decisió de repartiment de dividends adoptada es fonamenta en una anàlisi exhaustiva i reflexiva de la situació de l'entitat, no compromet ni la solvència futura de l'entitat ni la protecció dels interessos dels prenedors d'assegurances i assegurats, i es fa en el context de les recomanacions dels supervisors sobre aquesta matèria", ha dit la companyia.

Noticias relacionadas

JP Morgan puja el preu de Mapfre: "Som optimistes amb les asseguradores"

ECD CONFIDENCIAL DIGITAL

Medio	El Confidencial Digital	Fecha	29/10/2021
Soporte	Prensa Digital	País	España
U. únicos	18 246	V. Comunicación	2 739 EUR (3,190 USD)
Pág. vistas	69 533	V. Publicitario	880 EUR (1025 USD)

CEAPI

https://epservices.eprensa.com/cgi-bin/view_digital_media.cgi?subclient_id=3158&comps_id=543261063

Ceapi destaca el interés de empresas mexicanas por incrementar su presencia en España

Confidencial Digital • original

MADRID, 29 (EUROPA PRESS)

El presidente de honor internacional del Consejo Empresarial Alianza por Iberoamérica (Ceapi) y presidente de Comce, Valentín Diez Morodo, y el consejero delegado de RLH Properties, Borja Escalada, han destacado hoy en Madrid el "excelente momento" por el que atraviesan las relaciones económicas, comerciales e inversoras entre México y España, y han resaltado el interés de compañías y empresarios mexicanos por aumentar aún más en el futuro su presencia en España.

En un encuentro con socios de Ceappi y líderes empresariales de España y México presentado por la presidenta del organismo, Núria Vilanova, tanto Diez Morodo como Escalada han compartido su visión sobre la actualidad mexicana y su pronóstico de este incremento de la inversión mexicana.

"Las relaciones entre México y España se han mantenido sólidas desde 2020. España se ubicó como nuestro segundo cliente de la Unión Europea y séptimo a nivel mundial. Y mucho más importante es la relación con España en inversiones, pues es el segundo inversor de México", ha destacado Diez Morodo.

Según Ceapi, el interés inversor mexicano ha crecido en volumen y ámbitos en los últimos años, y abarca ya en España prácticamente todos los sectores, desde el inmobiliario al alimentario pasando por transporte, infraestructuras, turismo, medios de comunicación, energía, farmacia y sector financiero.

"Madrid tiene un potencial enorme para dar una transformación al turismo de lujo. Madrid y España tienen mimbres para superar a las principales capitales europeas. Estamos convencidos de que el turismo de lujo se va a seguir desarrollando, y, desde RLH Properties estamos encantados de acompañar a España en este recorrido", ha subrayado Borja Escalada, quien ha dirigido la remodelación del Rosewood Villa Magna para elevar prestaciones y adaptarlo a la filosofía de Rosewood Hotels & Resorts.

El hotel es la primera adquisición de la compañía mexicana en España, lo que para Escalada es el primer paso con el que llevar a cabo su estrategia de crecimiento a nivel internacional.

Por su parte, Núria Vilanova ha enfatizado durante su intervención que "la reactivación económica tanto de España como de México" depende de los dos países.

"Tenemos la obligación de seguir trabajando por una mayor colaboración entre los países iberoamericanos, que favorezca el crecimiento de las inversiones en el área. Solo si creemos en nuestras empresas, en nuestros países y en la colaboración público-privada, podremos seguir creando una Iberoamérica mejor", ha añadido.

Medio	Fotos Europa Press	Fecha	29/10/2021
Soporte	Prensa Digital	País	España
U. únicos	555 666	V. Comunicación	13 740 EUR (16,004 USD)
Pág. vistas	788 020	V. Publicitario	4800 EUR (5591 USD)

https://fotos.europapress.es/fotonoticia/f4043018



México.- Ceapi destaca el interés de empresas mexicanas por incrementar su presencia en España

Código	Fecha	Tamaño	Fotos del Tema
4043018	01/01/1970	2000 x 1339 (0.6MB)	1

Pie de Foto

Núria Vilanova, presidenta de CEAPI; Juan López-Dóriga, embajador de España en México; Borja Escalada, CEO de RLH Properties; Valentín Diez Morodo, presidente de honor internacional de CEAPI y presidente de COMCE; y Ximena Caraza, directora general de la

REMITIDA / HANDOUT por CEAPI

Fotografía remitida a medios de comunicación exclusivamente para ilustrar la noticia a la que hace referencia la imagen, y citando la procedencia de la imagen en la firma **(Foto de ARCHIVO)**

Firma

CEAPI

Para descargar esta foto, entre como abonado o contáctenos al teléfono: +34 91.350.08.10

NOTICIA ASOCIADA

Iberoamérica.- Ceapi destaca el interés de empresas mexicanas por incrementar su presencia en España

El presidente de honor internacional del Consejo Empresarial Alianza por Iberoamérica (Ceapi) y presidente de Comce, Valentín Diez Morodo, y el consejero delegado de RLH Properties, Borja Escalada, han destacado hoy en Madrid el "excelente momento" por el que atraviesan las relaciones económicas, comerciales e inversoras entre México y España, y han resaltado el interés de compañías y empresarios mexicanos por aumentar aún más en el futuro su presencia en España.

Lanjarón
Pp
29/10/2021
1
Europa Press
08/10/2021
Granada
Ayuntamiento
29/10/2021
1
Huelva.
Junta De Andalucía.
29/10/2021
1
Gijón
Principado De Asturias
11/09/2021 - Foto de Archivo
1
Mirambel (Teruel).
Dpt.
29/10/2021
1
Cerro Muriano (Córdoba)
Bit X
29/10/2021
1
Algaida
Consell De Mallorca
29/10/2021
1
Emtre
29/10/2021
1
Dop Sierra De Cazorla
29/10/2021
1
Gobierno De Navarra
29/10/2021
1
Islas Baleares
Caib
1
Huelva.
Fundación Cepsa.
29/10/2021
1
Albacete
Ayuntamiento
29/10/2021
1
Jaén
Junta
15/10/2021
1
Palma
Europa Press
29/10/2021
1
Vitoria
Diputación Foral De Álava
29/10/2021
1
San Pablo Ceu
29/10/2021
1
Cádiz
Diputación De Cádiz
29/10/2021
1
Almería
Once
Foto de Archivo
1
Ceapi
14/02/2019 - Foto de Archivo
1
Europa Press
29/10/2021
1
Maella (Zaragoza)
Dga.
29/10/2021
1
Ucav
1
Almería
Junta De Andalucía
29/10/2021
1
Ayto. De Málaga
29/10/2021
1
Dfg
29/10/2021
1
Fundación Cajasol
29/10/2021
1
Diputación De Palencia
Foto de Archivo
1
Porsche
29/10/2021
1
Subdelegación Del Gobierno
29/10/2021
1
Junta De Andalucía
29/10/2021
1
Córdoba
Diócesis De Córdoba
29/10/2021
1
Save The Children
29/10/2021
1
Consejo Regulador De La Doc Rioja
1
« 1 2 3 4 5 6 7 8 9 10 »

MONCLOA POLÍTICA PODER PASIÓN

Medio	Moncloa	Fecha	29/10/2021
Soporte	Prensa Digital	País	España
U. únicos	14 347	V. Comunicación	2 187 EUR (2,547 USD)
Pág. vistas	70 589	V. Publicitario	764 EUR (889 USD)

CEAPI

https://www.moncloa.com/2021/10/29/ceapi-interes-empresas-mexicanas-espana/

Ceapi destaca el interés de empresas mexicanas por incrementar su presencia en España

por Agencias 29 de octubre de 2021



El presidente de honor internacional del Consejo Empresarial Alianza por Iberoamérica (Ceapi) y presidente de Comce, Valentín Diez Morodo, y el consejero delegado de RLH Properties, Borja Escalada, han destacado hoy en Madrid el **«excelente momento»** por el que atraviesan las relaciones económicas, comerciales e inversoras entre México y España, y han resaltado el interés de compañías y empresarios mexicanos por aumentar aún más en el futuro su presencia en España.

En un encuentro con socios de Ceappi y líderes empresariales de España y México presentado por la presidenta del organismo, Núria Vilanova, tanto Diez Morodo como Escalada han compartido su visión sobre la actualidad mexicana y su pronóstico de este incremento de la inversión mexicana.

«Las relaciones entre México y España se han mantenido sólidas desde 2020. España se ubicó como nuestro segundo cliente de la Unión Europea y séptimo a nivel mundial. Y mucho más importante es la relación con España en inversiones, pues es el segundo inversor de México», ha destacado Diez Morodo.

Según Ceapi, el interés inversor mexicano ha crecido en volumen y ámbitos en los últimos años, y abarca ya en España prácticamente todos los sectores, desde el inmobiliario al alimentario pasando por transporte, infraestructuras, turismo, medios de comunicación, energía, farmacia y sector financiero.

«Madrid tiene un potencial enorme para dar una transformación al turismo de lujo. Madrid



Los más vistos


Cambio en el precio de los tramos horarios de la luz: esta es la hora más barata


Ferraz cesó a Mariano Moreno como gerente del PSOE por 'abrazar' el feminismo de Montero


Génova coge la matrícula a Ana Beltrán por «no prepararse» las entrevistas


Pedro Sánchez evita parar en una gasolinera y viaja en Super Puma a Trujillo


Garzón quiere legalizar la marihuana pero no que los niños coman bollos o helados





Medio	Moncloa	Fecha	29/10/2021
Soporte	Prensa Digital	País	España
U. únicos	14 347	V. Comunicación	2 187 EUR (2,547 USD)
Pág. vistas	70 589	V. Publicitario	764 EUR (889 USD)

https://www.moncloa.com/2021/10/29/ceapi-interes-empresas-mexicanas-espana/

y España tienen mimbres para superar a las principales capitales europeas. Estamos convencidos de que el turismo de lujo se va a seguir desarrollando, y, desde RLH Properties estamos encantados de acompañar a España en este recorrido», ha subrayado Borja Escalada, quien ha dirigido la remodelación del Rosewood Villa Magna para elevar prestaciones y adaptarlo a la filosofía de Rosewood Hotels & Resorts.

El hotel es la primera adquisición de la compañía mexicana en España, lo que para Escalada es el primer paso con el que llevar a cabo su estrategia de crecimiento a nivel internacional.

Por su parte, **Núria Vilanova ha enfatizado durante su intervención que «la reactivación económica tanto de España como de México» depende de los dos países.**

«Tenemos la obligación de seguir trabajando por una mayor colaboración entre los países iberoamericanos, que favorezca el crecimiento de las inversiones en el área. Solo si creemos en nuestras empresas, en nuestros países y en la colaboración público-privada, podremos seguir creando una Iberoamérica mejor», ha añadido.

Artículo anterior
Hacienda recauda por la 'Tasa Tobin' 209 millones hasta septiembre de los 850 previstos para este año

Artículo siguiente
El Intercity, el club que allana el camino del fútbol español en Bolsa



Los más compartidos


Estos son los efectos secundarios de la vacuna de la gripe


Cómo hacer un potaje tradicional para entrar rápido en calor


La trampa de los supermercados para cobrarte más con precios más bajos


Aldi: las botas de piel a 24,99 euros que imitan a las marcas de lujo


Secret Story: el tongo por el que muchos van a dejar de ver el reality

Qué! merca2 MONCLOA cotilleo inversión.es

QUIÉNES SOMOS – CONTACTO CONDICIONES Y AVISO LEGAL POLÍTICA DE COOKIES POLÍTICA DE PRIVACIDAD EVENTOS

Cantabria Económica

Medio	Cantabria Económica	Fecha	29/10/2021
Soporte	Prensa Digital	País	España
U. únicos	436	V. Comunicación	558 EUR (650 USD)
Pág. vistas	2179	V. Publicitario	195 EUR (227 USD)

https://epservices.eprensa.com/cgi-bin/view_digital_media.cgi?subclient_id=3158&comps_id=543348872

Ceapi destaca el interés de empresas mexicanas por incrementar su presencia en España

29 de octubre, 2021 0 1 minuto de lectura



El presidente de honor internacional del Consejo Empresarial Alianza por Iberoamérica (Ceapi) y presidente de Comce, Valentín Diez Morodo, y el consejero delegado de RLH Properties, Borja Escalada, han destacado hoy en Madrid el «excelente momento» por el que atraviesan las relaciones económicas, comerciales e inversoras entre México y España, y han resaltado el interés de compañías y empresarios mexicanos por aumentar aún más en el futuro su presencia en España.

En un encuentro con socios de Ceappi y líderes empresariales de España y México presentado por la presidenta del organismo, Núria Vilanova, tanto Diez Morodo como Escalada han compartido su visión sobre la actualidad mexicana y su pronóstico de este incremento de la inversión mexicana.

«Las relaciones entre México y España se han mantenido sólidas desde 2020. España se ubicó como nuestro segundo cliente de la Unión Europea y séptimo a nivel mundial. Y mucho más importante es la relación con España en inversiones, pues es el segundo inversor de México», ha destacado Diez Morodo.

Según Ceapi, el interés inversor mexicano ha crecido en volumen y ámbitos en los últimos años, y abarca ya en España prácticamente todos los sectores, desde el inmobiliario al alimentario pasando por transporte, infraestructuras, turismo, medios de comunicación, energía, farmacia y sector financiero.

«Madrid tiene un potencial enorme para dar una transformación al turismo de lujo. Madrid y España tienen mimbres para superar a las principales capitales europeas. Estamos convencidos de que el turismo de lujo se va a seguir desarrollando, y, desde RLH Properties estamos encantados de acompañar a España en este recorrido», ha subrayado Borja Escalada, quien ha dirigido la remodelación del Rosewood Villa Magna para elevar prestaciones y adaptarlo a la filosofía de Rosewood Hotels & Resorts.

El hotel es la primera adquisición de la compañía mexicana en España, lo que para Escalada es el primer paso con el que llevar a cabo su estrategia de crecimiento a nivel internacional.

Por su parte, Núria Vilanova ha enfatizado durante su intervención que «la reactivación económica tanto de España como de México» depende de los dos países.

Síguenos

Popular Reciente Comentarios


El rearme de la planta cántabra de Nissan le lleva a fabricar para más marcas
11 de agosto, 2021


Motricium: salvar la burocracia, el primer obstáculo para los emprendedores
3 de octubre, 2021

Heve, la tienda de moda a bajo precio que conquista las redes
18 de mayo, 2020

IKEA desembarca hoy en Cantabria con un nuevo espacio de planificación en Valle Real
25 de septiembre, 2021


La compañía USA Group adquiere la metalúrgica cántabra MSerrano
11 de octubre, 2021

Últimas noticias


Recuperación rápida
21 de octubre, 2021


El Gobierno da luz verde a la unidad de protonterapia en Valdecilla con un presupuesto de 38,5 millones
21 de octubre, 2021



Cantabria ECONÓMICA

Medio	Cantabria Económica	Fecha	29/10/2021
Soporte	Prensa Digital	País	España
U. únicos	436	V. Comunicación	558 EUR (650 USD)
Pág. vistas	2179	V. Publicitario	195 EUR (227 USD)

CEAPI

https://epservices.eprensa.com/cgi-bin/view_digital_media.cgi?subclient_id=3158&comps_id=543348872

«Tenemos la obligación de seguir trabajando por una mayor colaboración entre los países iberoamericanos, que favorezca el crecimiento de las inversiones en el área. Solo si creemos en nuestras empresas, en nuestros países y en la colaboración público-privada, podremos seguir creando una Iberoamérica mejor», ha añadido.

The post Ceapi destaca el interés de empresas mexicanas por incrementar su presencia en España first appeared on Crónica de Cantabria.

Source: Europapress

Suscríbete a Cantabria Económica

Etiquetas Economía

Compartir

Airbus inicia un estudio del primer vuelo del A319neo con combustible de aviación 100% sostenible

Microsoft supera a Apple como la empresa cotizada más valiosa

Artículos relacionados

La socimi Silicus (Merlin) multiplica por cinco su beneficio en el semestre, hasta 56 millones de euros
29 de octubre, 2021

Microsoft supera a Apple como la empresa cotizada más valiosa
29 de octubre, 2021

Grupo Insur obtiene un beneficio neto de 5,7 millones hasta septiembre y vuelve a marcar récord de preventas
29 de octubre, 2021

Deja un comentario

Tu dirección de correo electrónico no será publicada. Los campos obligatorios están marcados con *

Nombre *

Correo electrónico *

Web

PROA: la consultora madrileña de comunicación con sello santanderino
17 de octubre, 2021

La energía, el peor negocio salvo todos los demás
15 de octubre, 2021

Negocios.com

Medio	Negocios.com	Fecha	29/10/2021
Soporte	Prensa Digital	País	España
U. únicos	378	V. Comunicación	544 EUR (633 USD)
Pág. vistas	1891	V. Publicitario	190 EUR (221 USD)

CEAPI

https://www.negocios.com/ceapi-destaca-el-interes-de-empresas-mexicanas-por-incrementar-su-presencia-en-espana/

actualidad

Ceapi destaca el interés de empresas mexicanas por incrementar su presencia en España

By **Agencias** 29 De Octubre De 2021

MADRID, 29 (EUROPA PRESS)

El presidente de honor internacional del Consejo Empresarial Alianza por Iberoamérica (Ceapi) y presidente de Comce, Valentín Diez Morodo, y el consejero delegado de RLH Properties, Borja Escalada, han destacado hoy en Madrid el "excelente momento" por el que atraviesan las relaciones económicas, comerciales e inversoras entre México y España, y han resaltado el interés de compañías y empresarios mexicanos por aumentar aún más en el futuro su presencia en España.

En un encuentro con socios de Ceappi y líderes empresariales de España y México presentado por la presidenta del organismo, Núria Vilanova, tanto Diez Morodo como Escalada han compartido su visión sobre la actualidad mexicana y su pronóstico de este incremento de la inversión mexicana.

"Las relaciones entre México y España se han mantenido sólidas desde 2020. España se ubicó como nuestro segundo cliente de la Unión Europea y séptimo a nivel mundial. Y mucho más importante es la relación con España en inversiones, pues es el segundo inversor de México", ha destacado Diez Morodo.

Según Ceapi, el interés inversor mexicano ha crecido en volumen y ámbitos en los últimos años, y abarca ya en España prácticamente todos los sectores, desde el inmobiliario al alimentario pasando por transporte, infraestructuras, turismo, medios de comunicación, energía, farmacia y sector financiero.

"Madrid tiene un potencial enorme para dar una transformación al turismo de lujo. Madrid y España tienen mimbres para superar a las principales capitales europeas. Estamos convencidos de que el turismo de lujo se va a seguir desarrollando, y, desde RLH Properties estamos encantados de acompañar a España en este recorrido", ha subrayado Borja Escalada, quien ha dirigido la remodelación del Rosewood Villa Magna para elevar prestaciones y adaptarlo a la filosofía de Rosewood Hotels & Resorts.

El hotel es la primera adquisición de la compañía mexicana en España, lo que para Escalada es el primer paso con el que llevar a cabo su estrategia de crecimiento a nivel internacional.

Por su parte, Núria Vilanova ha enfatizado durante su intervención que "la reactivación económica tanto de España como de México" depende de los dos países.

"Tenemos la obligación de seguir trabajando por una mayor colaboración entre los países iberoamericanos, que favorezca el crecimiento de las inversiones en el área. Solo si creemos en nuestras empresas, en nuestros países y en la colaboración público-privada, podremos seguir

- Publicidad -

negocios en tu e-mail

date de alta en nuestro boletín diario de actualidad de negocios:

Tu dirección de correo electrónico

He leído y acepto los términos y condiciones

Enviar

top stories.


Actualidad
La socimi Silicus (Merlin) multiplica por cinco su beneficio en el semestre, hasta 56 millones de euros

Actualidad
La autoridad de Competencia de Chile aprueba la 'joint venture' entre Latam y Delta Air Lines


Actualidad
La petrolera italiana Eni vuelve a beneficios en el tercer trimestre, con 1.203 millones


Actualidad
Ceapi destaca el interés de empresas mexicanas por incrementar su presencia en España


Actualidad
Microsoft supera a Apple como la empresa cotizada más valiosa

Cargar más

Negocios.com

Medio	Negocios.com	Fecha	29/10/2021
Soporte	Prensa Digital	País	España
U. únicos	378	V. Comunicación	544 EUR (633 USD)
Pág. vistas	1891	V. Publicitario	190 EUR (221 USD)

CEAPI

https://www.negocios.com/ceapi-destaca-el-interes-de-empresas-mexicanas-por-incrementar-su-presencia-en-espana/

creando una Iberoamérica mejor", ha añadido.



TAGS desde españa méxico

Te puede gustar

Enlaces Promovidos por Taboola



Invertir en Bitcoin: aspectos a considerar antes de comprar...

eToro Blog Post



¡Si usted tiene una computadora, debe probar este juego de...

Total Battle: El juego de



Estos son los descuentos de Miele en frigoríficos

Miele



Facebook desvela su nuevo nombre: Meta



Facebook ahora es "meta"



Ribera descarta que Argelia vaya a extender el contrato con Marruecos para...

ARTÍCULO ANTERIOR

Microsoft supera a Apple como la empresa cotizada más valiosa

ARTÍCULO SIGUIENTE

La petrolera italiana Eni vuelve a beneficios en el tercer trimestre, con 1.203 millones

Qué!

Medio	Diario Qué	Fecha	29/10/2021
Soporte	Prensa Digital	País	España
U. únicos	8883	V. Comunicación	1 657 EUR (1,930 USD)
Pág. vistas	27 669	V. Publicitario	579 EUR (674 USD)

CEAPI

https://www.que.es/2021/10/29/ceapi-interes-empresas-mexicanas-espana/

CEAPI DESTACA EL INTERÉS DE EMPRESAS MEXICANAS POR INCREMENTAR SU PRESENCIA EN ESPAÑA





AGENCIAS 29 OCTUBRE, 2021

El presidente de honor internacional del Consejo Empresarial Alianza por Iberoamérica (Ceapi) y presidente de Comce, Valentín Diez Morodo, y el consejero delegado de RLH Properties, Borja Escalada, han destacado hoy en Madrid el **«excelente momento»** por el que atraviesan las relaciones económicas, comerciales e inversoras entre México y España, y han resaltado el interés de compañías y empresarios mexicanos por aumentar aún más en el futuro su presencia en España.

En un encuentro con socios de Ceappi y líderes empresariales de España y México presentado por la presidenta del organismo, Núria Vilanova, tanto Diez Morodo como Escalada han compartido su visión sobre la actualidad mexicana y su pronóstico de este incremento de la inversión mexicana.

«Las relaciones entre México y España se han mantenido sólidas desde 2020. España se ubicó como nuestro segundo cliente de la Unión Europea y séptimo a nivel mundial. Y mucho más importante es la relación con España en inversiones, pues es el segundo inversor de México», ha destacado Diez Morodo.

Según Ceapi, el interés inversor mexicano ha crecido en volumen y ámbitos en los últimos años, y abarca ya en España prácticamente todos los sectores, desde el inmobiliario al alimentario pasando por transporte, infraestructuras, turismo, medios de comunicación, energía, farmacia y sector financiero.

«Madrid tiene un potencial enorme para dar una transformación al turismo de lujo. Madrid y España tienen mimbres para superar a las principales capitales europeas. Estamos convencidos de que el turismo de lujo se va a seguir desarrollando, y, desde RLH Properties estamos encantados de acompañar a España en este recorrido», ha subrayado Borja Escalada, quien ha dirigido la remodelación del Rosewood Villa Magna para elevar prestaciones y adaptarlo a la filosofía de Rosewood Hotels & Resorts.

El hotel es la primera adquisición de la compañía mexicana en España, lo que para Escalada es el

Medio	Diario Qué	Fecha	29/10/2021
Soporte	Prensa Digital	País	España
U. únicos	8883	V. Comunicación	1 657 EUR (1,930 USD)
Pág. vistas	27 669	V. Publicitario	579 EUR (674 USD)

https://www.que.es/2021/10/29/ceapi-interes-empresas-mexicanas-espana/

primer paso con el que llevar a cabo su estrategia de crecimiento a nivel internacional.

Por su parte, **Núria Vilanova ha enfatizado durante su intervención que «la reactivación económica tanto de España como de México» depende de los dos países.**

«Tenemos la obligación de seguir trabajando por una mayor colaboración entre los países iberoamericanos, que favorezca el crecimiento de las inversiones en el área. Solo si creemos en nuestras empresas, en nuestros países y en la colaboración público-privada, podremos seguir creando una Iberoamérica mejor», ha añadido.

ARTÍCULO ANTERIOR

EL OBISPO DE CÓRDOBA PRESIDE EN LA CATEDRAL LA EUCARISTÍA DE ENVÍO DE 600 PEREGRINOS HACIA EL SANTUARIO DE GUADALUPE

ARTÍCULO SIGUIENTE

EL INTERCITY, EL CLUB QUE ALLANA EL CAMINO DEL FÚTBOL ESPAÑOL EN BOLSA

Qué! merca2 MONCLOA cotilleo inversión.es

HACEMOS EL DIARIO QUÉ! CONDICIONES DE USO Y POLÍTICA DE PROTECCIÓN DE DATOS CONTACTO

DIARIO SIGLO XXI
Periódico independiente, plural y abierto

Medio	Diario Siglo XXI	Fecha	29/10/2021
Soporte	Prensa Digital	País	España
U. únicos	7231	V. Comunicación	1 480 EUR (1,723 USD)
Pág. vistas	23 755	V. Publicitario	517 EUR (602 USD)

CEAPI

https://epservices.eprensa.com/cgi-bin/view_digital_media.cgi?subclient_id=3158&comps_id=543280126

Previsiones económicas

Ceapi destaca el interés de empresas mexicanas por incrementar su presencia en España

Agencias
@DiarioSigloXXI
Viernes, 29 de octubre de 2021, 17:08 h (CET)



Ampliar la imagen

MADRID, 29 (EUROPA PRESS)
El presidente de honor internacional del Consejo Empresarial Alianza por Iberoamérica (Ceapi) y presidente de Comce, Valentín Diez Morodo, y el consejero delegado de RLH Properties, Borja Escalada, han destacado hoy en Madrid el "excelente momento" por el que atraviesan las relaciones económicas, comerciales e inversoras entre México y España, y han resaltado el interés de compañías y empresarios mexicanos por aumentar aún más en el futuro su presencia en España.

En un encuentro con socios de Ceappi y líderes empresariales de España y México presentado por la presidenta del organismo, Núria Vilanova, tanto Diez Morodo como Escalada han compartido su visión sobre la actualidad mexicana y su pronóstico de este incremento de la inversión mexicana.

"Las relaciones entre México y España se han mantenido sólidas desde 2020. España se ubicó como nuestro segundo cliente de la Unión Europea y séptimo a nivel mundial. Y mucho más importante es la relación con España en inversiones, pues es el segundo inversor de México", ha destacado Diez Morodo.

Según Ceapi, el interés inversor mexicano ha crecido en volumen y ámbitos en los últimos años, y abarca ya en España prácticamente todos los sectores, desde el inmobiliario al alimentario pasando por transporte, infraestructuras, turismo, medios de comunicación, energía, farmacia y sector financiero.

"Madrid tiene un potencial enorme para dar una transformación al turismo de lujo. Madrid y España tienen mimbres para superar a las principales capitales europeas. Estamos convencidos de que el turismo de lujo se va a seguir desarrollando, y, desde RLH Properties estamos encantados de acompañar a España en este recorrido", ha subrayado Borja Escalada, quien ha dirigido la remodelación del Rosewood Villa Magna para elevar prestaciones y adaptarlo a la filosofía de Rosewood Hotels & Resorts.

El hotel es la primera adquisición de la compañía mexicana en España, lo que

Noticias relacionadas

Montero celebra el acuerdo con ERC y PNV y dice que el Gobierno ha trabajado "sin descanso"

El PP pide al Gobierno retirar las cuentas tras el dato de PIB: "Este espejismo se basa en una mentira"

El PIB de México retrocede un 0,2% en el tercer trimestre, según datos provisionales del Inegi

ERC no presenta enmienda a la totalidad a los Presupuestos y allana su primera votación en el Congreso

El déficit público se reduce un 30,9% hasta agosto y el del Estado cae un 5,7% hasta septiembre

DIARIO SIGLO XXI
Periódico independiente, plural y abierto

Medio	Diario Siglo XXI	Fecha	29/10/2021
Soporte	Prensa Digital	País	España
U. únicos	7231	V. Comunicación	1 480 EUR (1,723 USD)
Pág. vistas	23 755	V. Publicitario	517 EUR (602 USD)

CEAPI

https://epservices.eprensa.com/cgi-bin/view_digital_media.cgi?subclient_id=3158&comps_id=543280126

para Escalada es el primer paso con el que llevar a cabo su estrategia de crecimiento a nivel internacional.

Por su parte, Núria Vilanova ha enfatizado durante su intervención que "la reactivación económica tanto de España como de México" depende de los dos países.

"Tenemos la obligación de seguir trabajando por una mayor colaboración entre los países iberoamericanos, que favorezca el crecimiento de las inversiones en el área. Solo si creemos en nuestras empresas, en nuestros países y en la colaboración público-privada, podremos seguir creando una Iberoamérica mejor", ha añadido.

Comentarios

Escribe tu opinión

Nombre y apellidos*

Email (no se mostrará)*

Comentario (máx. 1.000 caracteres)*

Publicar (*) Obligatorio

NORMAS DE USO
» Puede opinar con libertad utilizando un lenguaje respetuoso.
» Escriba con corrección ortográfica y gramatical.
» El editor se reserva el derecho a borrar comentarios inadecuados.
» El medio almacenará la IP del usuario para proteger a los autores de abusos.

© Diario Siglo XXI. Periódico digital independiente, plural y abierto | Director: Guillermo Peris Peris

CRONICA DE CANTABRIA

Medio	Crónica de Cantabria	Fecha	29/10/2021
Soporte	Prensa Digital	País	España
U. únicos	228	V. Comunicación	510 EUR (593 USD)
Pág. vistas	731	V. Publicitario	178 EUR (207 USD)

CEAPI

https://cronicadecantabria.com/cr/ceapi-destaca-el-inters-de-empresas-mexicanas-por-incrementar-su-presencia-en-espaa/

Ceapi destaca el interés de empresas mexicanas por incrementar su presencia en España



El presidente de honor internacional del Consejo Empresarial Alianza por Iberoamérica (Ceapi) y presidente de Comce, Valentín Diez Morodo, y el consejero delegado de RLH Properties, Borja Escalada, han destacado hoy en Madrid el «excelente momento» por el que atraviesan las relaciones económicas, comerciales e inversoras entre México y España, y han resaltado el interés de compañías y empresarios mexicanos por aumentar aún más en el futuro su presencia en España.

En un encuentro con socios de Ceappi y líderes empresariales de España y México presentado por la presidenta del organismo, Núria Vilanova, tanto Diez Morodo como Escalada han compartido su visión sobre la actualidad mexicana y su pronóstico de este incremento de la inversión mexicana.

«Las relaciones entre México y España se han mantenido sólidas desde 2020. España se ubicó como nuestro segundo cliente de la Unión Europea y séptimo a nivel mundial. Y mucho más importante es la relación con España en inversiones, pues es el segundo inversor de México», ha destacado Diez Morodo.

Según Ceapi, el interés inversor mexicano ha crecido en volumen y ámbitos en los últimos años, y abarca ya en España prácticamente todos los sectores, desde el inmobiliario al alimentario pasando por transporte, infraestructuras, turismo, medios de comunicación, energía, farmacia y sector financiero.

«Madrid tiene un potencial enorme para dar una transformación al turismo de lujo. Madrid y España tienen mimbres para superar a las principales capitales europeas. Estamos convencidos de que el turismo de lujo se va a seguir desarrollando, y, desde RLH Properties estamos encantados de acompañar a España en este recorrido», ha subrayado Borja Escalada, quien ha dirigido la remodelación del Rosewood Villa Magna para



Entradas recientes

- OCU lamenta que la nulidad de la plusvalía no tenga efectos retroactivos y exige su devolución de oficio
- La socimi Silicus (Merlin) multiplica por cinco su beneficio en el semestre, hasta 56 millones de euros
- Hasta el 5% de los adolescentes manifiestan algún problema con el juego, según experto
- Canarias registra 94 casos positivos en las últimas 24 horas
- Microsoft supera a Apple como la empresa cotizada más valiosa

CRONICA DE CANTABRIA

Medio	Crónica de Cantabria	Fecha	29/10/2021
Soporte	Prensa Digital	País	España
U. únicos	228	V. Comunicación	510 EUR (593 USD)
Pág. vistas	731	V. Publicitario	178 EUR (207 USD)

CEAPI

https://cronicadecantabria.com/cr/ceapi-destaca-el-inters-de-empresas-mexicanas-por-incrementar-su-presencia-en-espaa/

elevar prestaciones y adaptarlo a la filosofía de Rosewood Hotels & Resorts.

El hotel es la primera adquisición de la compañía mexicana en España, lo que para Escalada es el primer paso con el que llevar a cabo su estrategia de crecimiento a nivel internacional.

Por su parte, Núria Vilanova ha enfatizado durante su intervención que «la reactivación económica tanto de España como de México» depende de los dos países.

«Tenemos la obligación de seguir trabajando por una mayor colaboración entre los países iberoamericanos, que favorezca el crecimiento de las inversiones en el área. Solo si creemos en nuestras empresas, en nuestros países y en la colaboración público-privada, podremos seguir creando una Iberoamérica mejor», ha añadido.

Print PDF

Deja una respuesta

Tu dirección de correo electrónico no será publicada. Los campos obligatorios están marcados con *

Nombre *

Correo electrónico *

Web

Guarda mi nombre, correo electrónico y web en este navegador para la próxima vez que comente.

Publicar comentario

PRESSDIGITAL TE INFORMA

Medio	pressdigital.es	Fecha	29/10/2021
Soporte	Prensa Digital	País	España
U. únicos	220	V. Comunicación	510 EUR (593 USD)
Pág. vistas	702	V. Publicitario	178 EUR (207 USD)

CEAPI

https://epservices.eprensa.com/cgi-bin/view_digital_media.cgi?subclient_id=3158&comps_id=543284864

Ceapi destaca el interés de empresas mexicanas por incrementar su presencia en España

AGENCIAS | Viernes, 29 de octubre de 2021, 17:09



El presidente de honor internacional del Consejo Empresarial Alianza por Iberoamérica (Ceapi) y presidente de Comce, Valentín Diez Morodo, y el consejero delegado de RLH Properties, Borja Escalada, han destacado hoy en Madrid el "excelente momento" por el que atraviesan las relaciones económicas, comerciales e inversoras entre México y España, y han resaltado el interés de compañías y empresarios mexicanos por aumentar aún más en el futuro su presencia en España.

En un encuentro con socios de Ceappi y líderes empresariales de España y México presentado por la presidenta del organismo, Núria Vilanova, tanto Diez Morodo como Escalada han compartido su visión sobre la actualidad mexicana y su pronóstico de este incremento de la inversión mexicana.

"Las relaciones entre México y España se han mantenido sólidas desde 2020. España se ubicó como nuestro segundo cliente de la Unión Europea y séptimo a nivel mundial. Y mucho más importante es la relación con España en inversiones, pues es el segundo inversor de México", ha destacado Diez Morodo.

Según Ceapi, el interés inversor mexicano ha crecido en volumen y ámbitos en los últimos años, y abarca ya en España prácticamente todos los sectores, desde el inmobiliario al alimentario pasando por transporte, infraestructuras, turismo, medios de comunicación, energía, farmacia y sector financiero.

"Madrid tiene un potencial enorme para dar una transformación al turismo de lujo. Madrid y España tienen mimbres para superar a las principales capitales europeas. Estamos convencidos de que el turismo de lujo se va a seguir desarrollando, y, desde RLH Properties estamos encantados de acompañar a España en este recorrido", ha subrayado Borja Escalada, quien ha dirigido la remodelación del Rosewood Villa Magna para elevar prestaciones

ÚLTIMA HORA

El PP de Madrid trasladará a la Dirección Nacional las peticiones de adelantar el Congreso Regional

La socimi Silicus (Merlin) multiplica por cinco su beneficio en el semestre, hasta 56 millones de euros

La autoridad de Competencia de Chile aprueba la 'joint venture' entre Latam y Delta Air Lines

La petrolera italiana Eni vuelve a beneficios en el tercer trimestre, con 1.203 millones

LO MÁS LEÍDO

1 CCOO pide al Gobierno buenas condiciones laborales y estabilidad en el empleo público

2 La globalización y la tecnología han reducido los salarios a mínimos

3 El número de billetes de 500 euros se hunde en septiembre a mínimos desde 2002

4 La relación entre el alcohol y los ciclos menstruales que necesitas conocer

5 Dolor de cabeza, náuseas o escalofríos, principales síntomas de la hipertermia

6 Una madre adolescente se graba practicando sexo con su hijo de tres meses

7 Mapfre y Santalucía desisten en el desarrollo conjunto de sus negocios funerarios tras análisis de la CNMC

8 ¿Has pagado el impuesto de plusvalía? Crean una plataforma para reclamar

PRESSDIGITAL TE INFORMA

Medio	pressdigital.es	Fecha	29/10/2021
Soporte	Prensa Digital	País	España
U. únicos	220	V. Comunicación	510 EUR (593 USD)
Pág. vistas	702	V. Publicitario	178 EUR (207 USD)

CEAPI

https://epservices.eprensa.com/cgi-bin/view_digital_media.cgi?subclient_id=3158&comps_id=543284864

y adaptarlo a la filosofía de Rosewood Hotels & Resorts.

El hotel es la primera adquisición de la compañía mexicana en España, lo que para Escalada es el primer paso con el que llevar a cabo su estrategia de crecimiento a nivel internacional.

Por su parte, Núria Vilanova ha enfatizado durante su intervención que "la reactivación económica tanto de España como de México" depende de los dos países.

"Tenemos la obligación de seguir trabajando por una mayor colaboración entre los países iberoamericanos, que favorezca el crecimiento de las inversiones en el área. Solo si creemos en nuestras empresas, en nuestros países y en la colaboración público-privada, podremos seguir creando una Iberoamérica mejor", ha añadido.

Sabemos lo que necesita tu empresa
Sabemos de empresas. Sabemos de personas.
CaixaBank Empresas

NOTICIAS RELACIONADAS



Ceapi destaca el interés de empresas mexicanas por incrementar su presencia en España



Microsoft supera a Apple como la empresa cotizada más valiosa



Codelco se aprovecha del alza en el precio del cobre y gana 1.230 millones de euros hasta septiembre

COMENTAR

Sin comentarios

Escribe tu comentario

Nombre

E-mail

He leído y acepto la política de privacidad

No está permitido verter comentarios contrarios a la ley o injuriantes. Nos reservamos el derecho a eliminar los comentarios que consideremos fuera de tema.

Enviar

Sabemos lo que necesita tu empresa
Sabemos de empresas. Sabemos de personas.
CaixaBank Empresas

PRESSDIGITAL
redaccion@pressdigital.es
Powered by Bigpress

RESERVADOS TODOS LOS DERECHOS. EDITADO POR ORNA COMUNICACIÓN SL
Mapa Web Aviso-legal Cookies Consejo editorial version mobil

Mis preferencias

THE DIPLOMAT IN SPAIN

Medio	The Diplomat in Spain	Fecha	24/10/2021
Soporte	Prensa Digital	País	España
U. únicos	182	V. Comunicación	498 EUR (580 USD)
Pág. vistas	692	V. Publicitario	174 EUR (202 USD)

CEAPI

https://epservices.eprensa.com/cgi-bin/view_digital_media.cgi?subclient_id=3158&comps_id=539162968

Colombia se pone a disposición de CEAPI para impulsar la colaboración público-privada

original

La ministra colombiana de Comercio recibe en Bogotá a la presidenta de CEAPI y a líderes empresariales colombianos



María Ximena Lombana y Núria Vilanova, en el centro, junto a líderes empresariales de Colombia. / Foto: CEAPI

The Diplomat

La ministra colombiana de Comercio, Industria y Turismo, María Ximena Lombana, ha destacado la necesidad de incrementar la colaboración entre los sectores públicos y privados en Iberoamérica y Colombia y se ha puesto "a disposición" del Consejo Empresarial Alianza por Iberoamérica (CEAPI) para promover esa cooperación.

"Es muy necesario ese diálogo y ese trabajo conjunto entre el sector público y privado, y desde el Ministerio queremos participar en todas estas iniciativas", declaró la ministra tras reunirse **con la presidenta de CEAPI, Núria Vilanova**, y líderes empresariales colombianos, en la sede del Ministerio de Comercio, Industria y Turismo en Bogotá.

"Lo más importante para Colombia es la visión pro empresarial y pro emprendimiento", una visión que el actual Gobierno ha propugnado desde el inicio de su mandato, prosiguió. "Todos los mensajes de CEAPI son muy positivos y nosotros, desde el Ministerio, tendremos que acuñar todas estas iniciativas para tener un diálogo permanente con los inversionistas, las empresas y los emprendedores", añadió.

Por su parte, Núria Vilanova explicó los nuevos proyectos que el organismo ya está desarrollando a favor del crecimiento del sector empresarial iberoamericano y presentó los resultados del último estudio del CEAPI, *Por qué Iberoamérica*, en el que se defiende la necesidad de una mayor inversión en el área.

La presidenta de CEAPI finalizó el acto expresando su agradecimiento tanto a la ministra como al resto de invitados, por defender y mantener el espíritu de creer y crear en Iberoamérica. "Si no puedes creer en tus empleados, creer en tu empresa, creer en tu gobierno y creer en tu país, se genera un clima de desconfianza en el que no vas a crear, no vas a promover nuevos proyectos, no vas a invertir, no vas a crear nuevos empleos", declaró.

europa press

Medio	Europa Press	Fecha	22/10/2021
Soporte	Prensa Digital	País	España
U. únicos	555 666	V. Comunicación	16 140 EUR (18,786 USD)
Pág. vistas	814 287	V. Publicitario	4800 EUR (5586 USD)

CEAPI

https://epservices.eprensa.com/cgi-bin/view_digital_media.cgi?subclient_id=3158&comps_id=538049875

Colombia se pone a disposición de Ceapi para impulsar una mayor colaboración público-privada

europa press comunicados



Archivo - María Ximena Lombana, ministra de Comercio, Industria y Turismo de Colombia, y Núria Vilanova, presidenta de CEAPI, junto a los líderes empresariales de Colombia. - CEAPI - Archivo

MADRID, 22 Oct. (EUROPA PRESS) -

La ministra de Comercio, Industria y Turismo de Colombia, María Ximena Lombana, ha destacado las oportunidades de cooperación en los sectores público y privado en Iberoamérica y Colombia, además de defender la necesidad de incrementar dicha colaboración.

Así lo ha expresado Lombana en un encuentro empresarial organizado por el Consejo Empresarial Alianza por Iberoamérica (Ceapi), en el que la ministra ha compartido ante socios de la organización, su visión sobre estas oportunidades.

"Es muy necesario ese diálogo y ese trabajo conjunto entre el sector público y privado, y desde el ministerio queremos participar en todas estas iniciativas", ha subrayado Lombana, quien se ha puesto "a disposición de Ceapi" para iniciar una colaboración.

La presidenta de Ceapi, Núria Vilanova, ha expuesto los nuevos proyectos que el organismo ya está desarrollando a favor del crecimiento del sector empresarial iberoamericano. Tras su intervención, la ministra ha destacado que "lo más importante para Colombia es la visión pro empresarial y pro emprendimiento".

"Todos los mensajes (de Ceapi) son muy positivos y nosotros, desde el ministerio tendremos que acuñar todos estas iniciativas para tener un diálogo permanente con los inversionistas, las empresas y los emprendedores", ha añadido Lombana.

Para leer más

Medio	Bolsamania	Fecha	22/10/2021
Soporte	Prensa Digital	País	España
U. únicos	88 118	V. Comunicación	6 742 EUR (7,847 USD)
Pág. vistas	271 030	V. Publicitario	2132 EUR (2481 USD)

https://epservices.eprensa.com/cgi-bin/view_digital_media.cgi?subclient_id=3158&comps_id=538064399

Economía.- Colombia se pone a disposición de Ceapi para impulsar una mayor colaboración público-privada

Europa Press | 22 oct, 2021 06:38



Archivo - María Ximena Lombana, ministra de Comercio, Industria y Turismo de Colombia, y Núria Vilanova, presidenta de CEAPI, junto a los líderes empresariales de Colombia. CEAPI - Archivo

MADRID, 22 (EUROPA PRESS)

La ministra de Comercio, Industria y Turismo de Colombia, María Ximena Lombana, ha destacado las oportunidades de cooperación en los sectores público y privado en Iberoamérica y Colombia, además de defender la necesidad de incrementar dicha colaboración.

Así lo ha expresado Lombana en un encuentro empresarial organizado por el Consejo Empresarial Alianza por Iberoamérica (Ceapi), en el que la ministra ha compartido ante socios de la organización, su visión sobre estas oportunidades.

"Es muy necesario ese diálogo y ese trabajo conjunto entre el sector público y privado, y desde el ministerio queremos participar en todas estas iniciativas", ha subrayado Lombana, quien se ha puesto "a disposición de Ceapi" para iniciar una colaboración.

La presidenta de Ceapi, Núria Vilanova, ha expuesto los nuevos proyectos que el organismo ya está desarrollando a favor del crecimiento del sector empresarial iberoamericano. Tras su intervención, la ministra ha destacado que "lo más importante para Colombia es la visión pro empresarial y pro emprendimiento".

"Todos los mensajes (de Ceapi) son muy positivos y nosotros, desde el ministerio tendremos que acuñar todos estas iniciativas para tener un diálogo permanente con los inversionistas, las empresas y los emprendedores", ha añadido Lombana.

Publicidad

Más noticias

12:45 EDR GLOBAL ADAGIO, FI
12:45 22/10/2021 Eliminación/Reducción comisión gestión y/o depositario de IIC - Modificación

Publicidad

PULSOS DE MERCADO

INDICES

- 21 oct Economía.- El Banco de España dice que las medidas de apoyo en sistemas bancarios relevantes para España acabarán pronto
- 30 sep Economía.- El Banco Central de Colombia sube los tipos hasta el 2%
- 28 sep Economía/Finanzas.- (AMP) El neobanco Divilo comenzará a operar el próximo lunes 4 de octubre
- 28 sep Economía/Finanzas.- El neobanco Divilo comenzará a operar el próximo lunes 4 de octubre
- 24 sep Economía.- La I Cumbre Iberoamericana reconoce a cuatro aseguradoras por sus estrategias de implementación de los ODS

• Ver todos los pulsos •

LO MÁS LEÍDO

• No se han encontrado resultados •

DESTACADOS



El Papa Francisco estará en Colombia en septiembre y visitará cuatro ciudades del país

La noticia fue confirmada por el Presidente Santos y el Nuncio Apostólico, que ratificaron la visita del Sumo Pontífice en seis meses.

Suscríbase gratis a nuestros boletines

Reciba en su email: noticias de última hora, análisis técnicos o el cierre de mercado

Introduzca su email

Introduzca un email válido

Recibirá las informaciones más relevantes del día en tiempo real

Bolsamanía

Medio	Bolsamania	Fecha	22/10/2021
Soporte	Prensa Digital	País	España
U. únicos	88 118	V. Comunicación	6 742 EUR (7,847 USD)
Pág. vistas	271 030	V. Publicitario	2132 EUR (2481 USD)

CEAPI

https://epservices.eprensa.com/cgi-bin/view_digital_media.cgi?subclient_id=3158&comps_id=538064399

comisión depósito

12:37 BBVA y la impenetrable directriz bajista (resistencia) de los 6 euros

Una directriz bajista es una recta que presenta impecables máximos decrecientes y que ha de cumplir la condición de tener, al menos, tres puntos de tangencia o de apoyo en la misma. No nos vale solo dos puntos de toque.

12:37 Consultorio de análisis técnico: Telefónica, Línea Directa, Audax, BMW, LVMH, Berkshire, Tesla...

A continuación, damos respuesta a los valores por los que más nos han preguntado a lo largo de la mañana. José María Rodríguez, analista técnico de Bolsamanía, analiza Berkshire Hathaway, Moody´s, Línea Directa, Telefónica, Audax Renovables, BMW, Tesla y LVMH.

12:31 El Ibex se mantiene plano y presionado por los valores turísticos o Inditex

El Ibex se mantiene plano a estas horas (-0,08%, 8.936 puntos) presionado por las caídas en los valores turísticos o Inditex. En en lado positivo destacan las alzas en Solaria, Acciona, ArcelorMittal o Fluidra. En el Continuo, Línea Directa cede un 1,3% tras publicar resultados. Ganó 86,3 millones a septiembre, un 13,4% menos. El resto de bolsas europeas cotizan con alzas de entre el 0,4% y el 1%.

12:27 Economía/Bolsa.- El Ibex 35 pierde un 0,13% en la media sesión

MADRID, 22 (EUROPA PRESS) El Ibex 35 cotizaba con una ligera caída del 0,13% la sesión de este viernes, lo que llevaba al selectivo a situarse en los 8.932,9 enteros a las 12.01 horas, en una jornada marcada por la publicación de los PMI del sector privado y en la que el mercado ha estado pendiente de la inmobiliaria china Evergrande.

12:27 Iberdrola: y ahora a por la parte alta del canal bajista

Por el momento todo sigue encajando dentro del típico 'pull back' a la importante resistencia, antes soporte, de los 9,75 euros. Pero todo apunta a que el rebote puede tener continuidad hacia la parte superior del canal bajista por el que se viene desplazando el precio desde los máximos anuales e históricos de enero.

12:23 ING aviva la guerra hipotecaria al rebajar sus hipotecas fija y mixta

ING ha informado este viernes de que ha reducido el precio de sus hipotecas mixta y fija en diez puntos básicos en el tramo fijo. A través de un comunicado, la entidad ha señalado que su Hipoteca Naranja Fija tiene una nueva cuota del 1,40% (antes al 1,50%). Por su parte, la Hipoteca Naranja Mixta tiene un tipo de interés para la cuota fija de los diez primeros años al 1,15% (antes al 1,25%) y mantiene el periodo variable referenciado al Euríbor más 0,89%.

12:09 Economía.- La CNMV unifica el criterio de aplicación de la política contable de las empresas de renovables

No prevé que tenga un impacto significativo en la situación financiera de estas compañías MADRID, 22 (EUROPA PRESS)

11:55 ¿Por qué se le atraganta tanto al Ibex los 9.040-9.050 puntos?

Una vez más el Ibex se ha frenado en seco en la zona de control de los aproximadamente 9.040 puntos. De hecho, podemos hablar ya de una resistencia en toda regla, pues son tres los giros a la baja desde dicha zona de control.

11:54 Economía/Finanzas.- Santander Consumer Finance lanza una plataforma para impulsar la educación financiera en España

MADRID, 22 (EUROPA PRESS) Santander Consumer Finance ha lanzado 'Simplifi', una plataforma gratuita y digital que aúna diferentes herramientas para impulsar la educación financiera en España.

Fondos de Inversión

¿Está buscando un fondo? Descubra los más rentables.

Click Aquí

emprendedores



urbanitae

ECD CONFIDENCIAL DIGITAL

Medio	El Confidencial Digital	Fecha	22/10/2021
Soporte	Prensa Digital	País	España
U. únicos	18 246	V. Comunicación	2 739 EUR (3,188 USD)
Pág. vistas	69 533	V. Publicitario	880 EUR (1024 USD)

CEAPI

https://epservices.eprensa.com/cgi-bin/view_digital_media.cgi?subclient_id=3158&comps_id=538051666

Colombia se pone a disposición de Ceapi para impulsar una mayor colaboración público-privada

Confidencial Digital • original

MADRID, 22 (EUROPA PRESS)

La ministra de Comercio, Industria y Turismo de Colombia, María Ximena Lombana, ha destacado las oportunidades de cooperación en los sectores público y privado en Iberoamérica y Colombia, además de defender la necesidad de incrementar dicha colaboración.

Así lo ha expresado Lombana en un encuentro empresarial organizado por el Consejo Empresarial Alianza por Iberoamérica (Ceapi), en el que la ministra ha compartido ante socios de la organización, su visión sobre estas oportunidades.

"Es muy necesario ese diálogo y ese trabajo conjunto entre el sector público y privado, y desde el ministerio queremos participar en todas estas iniciativas", ha subrayado Lombana, quien se ha puesto "a disposición de Ceapi" para iniciar una colaboración.

La presidenta de Ceapi, Núria Vilanova, ha expuesto los nuevos proyectos que el organismo ya está desarrollando a favor del crecimiento del sector empresarial iberoamericano. Tras su intervención, la ministra ha destacado que "lo más importante para Colombia es la visión pro empresarial y pro emprendimiento".

"Todos los mensajes (de Ceapi) son muy positivos y nosotros, desde el ministerio tendremos que acuñar todos estas iniciativas para tener un diálogo permanente con los inversionistas, las empresas y los emprendedores", ha añadido Lombana.

Negocios.com

Medio	Negocios.com	Fecha	22/10/2021
Soporte	Prensa Digital	País	España
U. únicos	378	V. Comunicación	544 EUR (633 USD)
Pág. vistas	1891	V. Publicitario	190 EUR (221 USD)

CEAPI

https://www.negocios.com/colombia-se-pone-a-disposicion-de-ceapi-para-impulsar-una-mayor-colaboracion-publico-privada/

actualidad

Colombia se pone a disposición de Ceapi para impulsar una mayor colaboración público-privada

By **Agencias** 22 De Octubre De 2021

MADRID, 22 (EUROPA PRESS)

La ministra de Comercio, Industria y Turismo de Colombia, María Ximena Lombana, ha destacado las oportunidades de cooperación en los sectores público y privado en Iberoamérica y Colombia, además de defender la necesidad de incrementar dicha colaboración.

Así lo ha expresado Lombana en un encuentro empresarial organizado por el Consejo Empresarial Alianza por Iberoamérica (Ceapi), en el que la ministra ha compartido ante socios de la organización, su visión sobre estas oportunidades.

"Es muy necesario ese diálogo y ese trabajo conjunto entre el sector público y privado, y desde el ministerio queremos participar en todas estas iniciativas", ha subrayado Lombana, quien se ha puesto "a disposición de Ceapi" para iniciar una colaboración.

La presidenta de Ceapi, Núria Vilanova, ha expuesto los nuevos proyectos que el organismo ya está desarrollando a favor del crecimiento del sector empresarial iberoamericano. Tras su intervención, la ministra ha destacado que "lo más importante para Colombia es la visión pro empresarial y pro emprendimiento".

"Todos los mensajes (de Ceapi) son muy positivos y nosotros, desde el ministerio tendremos que acuñar todos estas iniciativas para tener un diálogo permanente con los inversionistas, las empresas y los emprendedores", ha añadido Lombana.



- Publicidad -

negocios en tu e-mail

date de alta en nuestro boletín diario de actualidad de negocios:

Tu dirección de correo electrónico

He leído y acepto los términos y condiciones

Enviar

top stories.


Actualidad
UPA dice que el plan de la PAC debe contar con medidas prioritarias para las explotaciones familiares


Actualidad
Economía.El sector aéreo regresa a niveles prepandemia este invierno, con 672.000 vuelos programados hasta marzo de 2022


Actualidad
Colombia se pone a disposición de Ceapi para impulsar una mayor colaboración público-privada

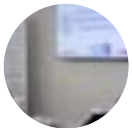
Actualidad
La presidenta de la CNMC pide que se consulte al regulador para el reparto de ayudas a empresas


Actualidad
España se consolida como el mayor inversor europeo en Colombia con más de 14.700 millones de euros

Cargar más

Negocios.com

Medio	Negocios.com	Fecha	22/10/2021
Soporte	Prensa Digital	País	España
U. únicos	378	V. Comunicación	544 EUR (633 USD)
Pág. vistas	1891	V. Publicitario	190 EUR (221 USD)

CEAPI

https://www.negocios.com/colombia-se-pone-a-disposicion-de-ceapi-para-impulsar-una-mayor-colaboracion-publico-privada/



TAGS colombia desde españa sudamérica

Te puede gustar

Enlaces Promovidos por Taboola



La esposa de Luis Suarez es probablemente la...
Crowdy Fan



Spain: los concesionarios venden los coches híbridos...
Autos | Enlaces Publicitarios



Una mujer de 96 años vende su casa, pero cuando el dueño abre...
BIBA



La gran industria ante la subida de la luz



Correos estudia el lanzamiento de una posible aerolínea de carga



Powell (FED) acusado de vender 5 millones de dólares en acciones utilizando informació...

ARTÍCULO ANTERIOR
La presidenta de la CNMC pide que se consulte al regulador para el reparto de ayudas a empresas

ARTÍCULO SIGUIENTE
Economía.El sector aéreo regresa a niveles prepandemia este invierno, con 672.000 vuelos programados hasta marzo de 2022

noticias relacionadas.



ACTUALIDAD
UPA dice que el plan de la PAC debe contar con medidas prioritarias para las explotaciones familiares



ACTUALIDAD
Economía.El sector aéreo regresa a niveles prepandemia este invierno, con 672.000 vuelos programados hasta marzo de 2022



ACTUALIDAD
Colombia se pone a disposición de Ceapi para impulsar una mayor colaboración público-privada

DIARIO SIGLO XXI
Periódico independiente, plural y abierto

Medio	Diario Siglo XXI	Fecha	22/10/2021
Soporte	Prensa Digital	País	España
U. únicos	7231	V. Comunicación	1 480 EUR (1,722 USD)
Pág. vistas	23 755	V. Publicitario	517 EUR (601 USD)

CEAPI

https://epservices.eprensa.com/cgi-bin/view_digital_media.cgi?subclient_id=3158&comps_id=538059009

Colombia se pone a disposición de Ceapi para impulsar una mayor colaboración público-privada

Agencias
@DiarioSigloXXI
Viernes, 22 de octubre de 2021, 12:38 h (CET)



Ampliar la imagen

MADRID, 22 (EUROPA PRESS)
La ministra de Comercio, Industria y Turismo de Colombia, María Ximena Lombana, ha destacado las oportunidades de cooperación en los sectores público y privado en Iberoamérica y Colombia, además de defender la necesidad de incrementar dicha colaboración.

Así lo ha expresado Lombana en un encuentro empresarial organizado por el Consejo Empresarial Alianza por Iberoamérica (Ceapi), en el que la ministra ha compartido ante socios de la organización, su visión sobre estas oportunidades.

"Es muy necesario ese diálogo y ese trabajo conjunto entre el sector público y privado, y desde el ministerio queremos participar en todas estas iniciativas", ha subrayado Lombana, quien se ha puesto "a disposición de Ceapi" para iniciar una colaboración.

La presidenta de Ceapi, Núria Vilanova, ha expuesto los nuevos proyectos que el organismo ya está desarrollando a favor del crecimiento del sector empresarial iberoamericano. Tras su intervención, la ministra ha destacado que "lo más importante para Colombia es la visión pro empresarial y pro emprendimiento".

"Todos los mensajes (de Ceapi) son muy positivos y nosotros, desde el ministerio tendremos que acuñar todos estas iniciativas para tener un diálogo permanente con los inversionistas, las empresas y los emprendedores", ha añadido Lombana.

Noticias relacionadas

Economía.El sector aéreo regresa a niveles prepandemia este invierno, con 672.000 vuelos programados hasta marzo de 2022

La presidenta de la CNMC pide que se consulte al regulador para el reparto de ayudas a empresas

Haya Real Estate lanza una herramienta para gestionar de forma digital más de 15.000 millones de deuda

La presidenta de Grupo Red Eléctrica afirma que "no hay rentabilidad económica si no hay rentabilidad social"

Vidrala ampliará capital en 1,44 millones para retribuir a los accionistas

Comentarios

Escribe tu opinión

Nombre y apellidos*

Email (no se mostrará)*

CRONICA DE CANTABRIA

Medio	Crónica de Cantabria	Fecha	22/10/2021
Soporte	Prensa Digital	País	España
U. únicos	228	V. Comunicación	510 EUR (593 USD)
Pág. vistas	731	V. Publicitario	178 EUR (207 USD)

CEAPI

https://epservices.eprensa.com/cgi-bin/view_digital_media.cgi?subclient_id=3158&comps_id=538150298

Colombia se pone a disposición de Ceapi para impulsar una mayor colaboración público-privada



La ministra de Comercio, Industria y Turismo de Colombia, María Ximena Lombana, ha destacado las oportunidades de cooperación en los sectores público y privado en Iberoamérica y Colombia, además de defender la necesidad de incrementar dicha colaboración.

Así lo ha expresado Lombana en un encuentro empresarial organizado por el Consejo Empresarial Alianza por Iberoamérica (Ceapi), en el que la ministra ha compartido ante socios de la organización, su visión sobre estas oportunidades.

«Es muy necesario ese diálogo y ese trabajo conjunto entre el sector público y privado, y desde el ministerio queremos participar en todas estas iniciativas», ha subrayado Lombana, quien se ha puesto «a disposición de Ceapi» para iniciar una colaboración.

La presidenta de Ceapi, Núria Vilanova, ha expuesto los nuevos proyectos que el organismo ya está desarrollando a favor del crecimiento del sector empresarial iberoamericano. Tras su intervención, la ministra ha destacado que «lo más importante para Colombia es la visión pro empresarial y pro emprendimiento».

«Todos los mensajes (de Ceapi) son muy positivos y nosotros, desde el ministerio tendremos que acuñar todos estas iniciativas para tener un diálogo permanente con los inversionistas, las empresas y los emprendedores», ha añadido Lombana.

El Tiempo

60 °F

Santander

Scattered Clouds

61° - 57°
84%
3 mph

Vie	Sáb	Dom	Lun	Mar
60 °F	62 °F	63 °F	62 °F	63 °F

Entradas recientes

- El PP insiste en que Pedro Sánchez «tiene la llave para renovar el CGPJ»: «La pelota está en su tejado»
- El Ibex 35 pierde un 0,13% en la media sesión
- García Egea cree que el acuerdo PP-PSOE en los órganos afecta a «la credibilidad» de Sánchez por sus giros en los pactos
- Baleares, Cataluña y Valencia defienden la protección del catalán en la ley estatal audiovisual
- Galán asegura que Iberdrola mantendrá los precios «siempre que no haya costes incrementales»

PRESSDIGITAL TE INFORMA

Medio	pressdigital.es	Fecha	22/10/2021
Soporte	Prensa Digital	País	España
U. únicos	220	V. Comunicación	510 EUR (593 USD)
Pág. vistas	702	V. Publicitario	178 EUR (207 USD)

CEAPI

https://epservices.eprensa.com/cgi-bin/view_digital_media.cgi?subclient_id=3158&comps_id=538054614

Colombia se pone a disposición de Ceapi para impulsar una mayor colaboración público-privada

AGENCIAS | Viernes, 22 de octubre de 2021, 12:39



La ministra de Comercio, Industria y Turismo de Colombia, María Ximena Lombana, ha destacado las oportunidades de cooperación en los sectores público y privado en Iberoamérica y Colombia, además de defender la necesidad de incrementar dicha colaboración.

Así lo ha expresado Lombana en un encuentro empresarial organizado por el Consejo Empresarial Alianza por Iberoamérica (Ceapi), en el que la ministra ha compartido ante socios de la organización, su visión sobre estas oportunidades.

"Es muy necesario ese diálogo y ese trabajo conjunto entre el sector público y privado, y desde el ministerio queremos participar en todas estas iniciativas", ha subrayado Lombana, quien se ha puesto "a disposición de Ceapi" para iniciar una colaboración.

La presidenta de Ceapi, Núria Vilanova, ha expuesto los nuevos proyectos que el organismo ya está desarrollando a favor del crecimiento del sector empresarial iberoamericano. Tras su intervención, la ministra ha destacado que "lo más importante para Colombia es la visión pro empresarial y pro emprendimiento".

"Todos los mensajes (de Ceapi) son muy positivos y nosotros, desde el ministerio tendremos que acuñar todos estas iniciativas para tener un diálogo permanente con los inversionistas, las empresas y los emprendedores", ha añadido Lombana.

Sabemos lo que necesita tu empresa CaixaBank

ÚLTIMA HORA

Vox Madrid celebra la retirada de las mascarillas en los patios escolares pero piden que se haga sin distancia física

Colombia se pone a disposición de Ceapi para impulsar una mayor colaboración público-privada

La presidenta de la CNMC pide que se consulte al regulador para el reparto de ayudas a empresas

Barbón sobre el uso de mascarillas en los patios: "No nos corresponde decidir eso a las CCAA"

LO MÁS LEÍDO

1 La Audiencia Nacional condena a Ryanair a revertir los recortes salariales y da la razón a USO y Sitcpla

2 Los Premios Accesing distinguen a un estudiante de Ingeniería Electrónica por un dispensador automático de medicamentos

3 Dolor de cabeza, náuseas o escalofríos, principales síntomas de la hipertermia

4 Una madre adolescente se graba practicando sexo con su hijo de tres meses

5 Enagás y LatemAluminium acuerdan desarrollar un proyecto industrial de hidrógeno verde en España

6 El actor Alec Baldwin mata accidentalmente a una directora de fotografía mientras rodaba una película

7 Las Cortes Valencianas rechazan reprobar a Oltra por la condena de abusos a su exmarido

8 El Ibex 35 despierta plano (-0,05%) y se mantiene por debajo de los 9.000 puntos

infoperiodistas.info
www.infoperiodistas.info

Medio	Infoperiodistas.info	Fecha	20/10/2021
Soporte	Prensa Digital	País	España
U. únicos	187	V. Comunicación	501 EUR (582 USD)
Pág. vistas	693	V. Publicitario	175 EUR (203 USD)

CEAPI

https://www.infoperiodistas.info/noticia/25512/Javier-Pascual-se-une-a-MARCO-como-consultor

Diario infoperiodistas

Somos líderes en información de Medios de Comunicación

Javier Pascual se une a MARCO como consultor

MARCO ha anunciado la incorporación de Javier Pascual como Senior Consultant en Reputation Management.

20 oct 2021 | Leída 11 veces | 2 min | Compartir noticia



Javier es experto en relaciones institucionales, sumándose a la recientemente incorporada a la agencia Diane Vey, quien previamente trabajó como Jefa del Gabinete de Alcaldía del Distrito 18 de París y en el gabinete del ministro francés de Agricultura e Industria Alimentaria.

Con más de quince años de experiencia en Public Affairs y Stakeholders Outreach, Javier Pascual se une a MARCO tras formar parte del equipo de asesores en el Gabinete del Presidente Pedro Sánchez, con el exdirector de Gabinete del Ejecutivo, Iván Redondo a la cabeza. Sus labores se desarrollaron en el Departamento de Asuntos Nacionales, donde tenía la función de vocal asesor, y era el encargado de los temas relacionados con el Ministerio de Trabajo y

Crea tu perfil

¡Regístrate gratis!

Soy Periodista

Soy Comunicador

¿Ya estás registrado? Iniciar sesión

infoperiodistas.info
www.infoperiodistas.info

Medio	Infoperiodistas.info	Fecha	20/10/2021
Soporte	Prensa Digital	País	España
U. únicos	187	V. Comunicación	501 EUR (582 USD)
Pág. vistas	693	V. Publicitario	175 EUR (203 USD)

CEAPI

https://www.infoperiodistas.info/noticia/25512/Javier-Pascual-se-une-a-MARCO-como-consultor

Economía Social, y el Ministerio de Inclusión, Seguridad Social y Migraciones.

Javier Pascual inició su carrera periodística en diferentes medios de radio y televisión, como la Cadena COPE y Popular Televisión, y ejerció como Vocal en el Consejo Asesor de Castilla La Mancha Media y RTVE. Esta experiencia le llevó a ejercer como Jefe de Prensa en la Diputación de Guadalajara por prácticamente 5 años, desarrollando su perfil político.

Una parte importante de la trayectoria de Pascual está ligada con Iberoamérica. En las áreas de comunicación institucional y corporativa, ha sido Director en el Consejo Empresarial Alianza por Iberoamérica (CEAPI). Previamente, estuvo al frente de las delegaciones en Nicaragua y Costa Rica de la agencia EFE. En este periodo, coordinó las relaciones con las administraciones, instituciones y los medios de comunicación con intereses en dichos países. En la misma agencia EFE estuvo desempeñando las responsabilidades de vocal del Consejo de Administración por cinco años.

En el área empresarial, Javier Pascual, ha sido Director Corporativo de la Sociedad Estatal de Participaciones Industriales (SEPI). Durante varios años estuvo al frente de la estrategia y la política de comunicación corporativa de la matriz y de las 16 empresas integrantes del Grupo.

Las cookies nos permiten ofrecer nuestros servicios. Al utilizar nuestros servicios, aceptas el uso que hacemos de las cookies. Aceptar Más Información

Bolsamanía

Medio	Bolsamania	Fecha	18/10/2021
Soporte	Prensa Digital	País	España
U. únicos	88 118	V. Comunicación	6 742 EUR (7,809 USD)
Pág. vistas	271 030	V. Publicitario	2132 EUR (2469 USD)

CEAPI

https://epservices.eprensa.com/cgi-bin/view_digital_media.cgi?subclient_id=3158&comps_id=534650773

Economía.- Matrix Renewables firma el primer acuerdo de financiación a largo plazo de energías renovables en Colombia

Europa Press | 18 oct, 2021 07:02



Archivo - Río De Bogotá, Colombia EUROPA PRESS - Archivo

MADRID, 18 (EUROPA PRESS)

Matrix Renewables ha anunciado la firma de un nuevo acuerdo de financiación a largo plazo con Bancolombia y el Banco Interamericano de Desarrollo (BID) para sus proyectos de energías renovables en la cartera de Los Llanos (Colombia), según ha informado este lunes en un comunicado.

La cartera de Los Llanos, situada en Puerto Gaitán, en la región del Meta, comprende los Bosques Solares de Los Llanos 1, 2 y 3, cada uno con 27 MW de capacidad, y en su conjunto conforma la mayor cartera de proyectos fotovoltaicos operativa de Colombia.

El nuevo acuerdo añade además una cantidad de suministro adicional de energía renovable a la actual cartera de Matrix Renewables, compuesta por 1,3 GW de proyectos solares.

Además de permitir la producción de electricidad limpia para el país, el proyecto también ha supuesto la creación de 500 puestos de trabajo por parte de Matrix Renewables durante las fases de construcción y operación de las plantas, más del 70% cubierto por trabajadores locales.

La compañía de energía renovable respaldada por TPG también se ha comprometido a llevar a cabo la reforestación y la mejora medioambiental de al menos 168 hectáreas de terreno.

"Este acuerdo es muy relevante por varias razones. Representa la primera financiación a largo plazo de un proyecto de energías renovables en Colombia, lo que demuestra el apoyo del sector financiero internacional y nacional a este tipo de proyectos en el país", ha destacado el director financiero de Matrix Renewables, Nicolás Navas.

Publicidad

Más noticias

Publicidad

PULSOS DE MERCADO

INDICES

- 30 sep Economía.- El Banco Central de Colombia sube los tipos hasta el 2%
- 28 sep Economía/Finanzas.- (AMP) El neobanco Divilo comenzará a operar el próximo lunes 4 de octubre
- 28 sep Economía/Finanzas.- El neobanco Divilo comenzará a operar el próximo lunes 4 de octubre
- 24 sep Economía.- La I Cumbre Iberoamericana reconoce a cuatro aseguradoras por sus estrategias de implementación de los ODS
- 15 sep Economía/Finanzas.- La gestora de BBVA firma los Principios de Inversión Responsable de Naciones Unidas

• Ver todos los pulsos •

LO MÁS LEÍDO

• No se han encontrado resultados •

DESTACADOS



El Papa Francisco estará en Colombia en septiembre y visitará cuatro ciudades del país

La noticia fue confirmada por el Presidente Santos y el Nuncio Apostólico, que ratificaron la visita del Sumo Pontífice en seis meses.

Suscríbase gratis a nuestros boletines

Reciba en su email: noticias de última hora, análisis técnicos o el cierre de mercado

Introduzca su email

Introduzca un email válido

Recibirá las informaciones más relevantes del día en tiempo real

Bolsamanía

Medio	Bolsamania	Fecha	18/10/2021
Soporte	Prensa Digital	País	España
U. únicos	88 118	V. Comunicación	6 742 EUR (7,809 USD)
Pág. vistas	271 030	V. Publicitario	2132 EUR (2469 USD)

CEAPI

https://epservices.eprensa.com/cgi-bin/view_digital_media.cgi?subclient_id=3158&comps_id=534650773

13:13 Economía/Finanzas.- El Banco de España alerta de que la crisis derivada de la pandemia "está lejos de terminar"

Destaca que un año y medio después de la crisis, las posiciones de capital y liquidez de los bancos siguen siendo "sólidas" MADRID, 18 (EUROPA PRESS)

13:11 Economía/Finanzas.- Banco Sabadell entra en el capital de Doctor Energy para impulsar el autoconsumo energético

BARCELONA, 18 (EUROPA PRESS) Banco Sabadell ha entrado en el capital de la franquiciadora de energías renovables Doctor Energy con una participación del 25% "para apoyar e impulsar un nuevo modelo energético basado en el autoconsumo y menos dependiente del carbón y los combustibles fósiles".

13:10 El Ibex, decidido a dejar atrás la parte alta (resistencia) del triángulo simétrico

Este viernes el Ibex 35 cerraba en plena zona de resistencia, concretamente en los 9.000 punto. Y es que en este caso la cifra redonda y psicológica sí que coincide con una resistencia real: la parte alta de una formación triangular.

13:09 El precio del petróleo sigue subiendo y el Brent marca máximos desde octubre de 2018

El precio del petróleo sigue subiendo en los mercados de futuros hasta niveles que amenazan con provocar un menor crecimiento en la economía global. El barril de crudo Brent repunta cerca del 1%, hasta 85,62 dólares, y ha marcado máximos desde octubre de 2018.

13:07 Economía/Finanzas.- Barclays prevé que la banca española centre sus resultados en el margen de intereses

Santander, CaixaBank y Unicaja, sus favoritos MADRID, 18 (EUROPA PRESS)

13:05 Consultorio de análisis técnico: Acerinox, Cellnex, Rovi, Mapfre, LVMH, Hermès, Alibaba...

A continuación, damos respuesta a los valores por los que más nos han preguntado a lo largo de la mañana. José María Rodríguez, analista técnico de Bolsamanía, analiza Acerinox, Cellnex, Gestamp, Mapfre, Alibaba, Rovi, LVMH y Hermès.

13:03 Economía.- Pekín autoriza a Goldman Sachs a hacerse con el 100% de su 'joint venture' china

MADRID, 18 (EUROPA PRESS) La Comisión Reguladora de Valores de China (CSRC) ha autorizado a Goldman Sachs a adquirir la propiedad total de Goldman Sachs Gao Hua Securities Company Limited (GSGH), sociedad conjunta establecida por el banco de inversión en China hace 17 años, tras lo que la entidad se hará con la participación en la firma que aún no controla.

13:00 Bankinter sufre en bolsa tras un recorte de recomendación de Barclays

Las acciones de Bankinter sufren en bolsa después de un recorte de recomendación de Barclays. Los expertos del banco británico han reducido su consejo sobre el valor hasta infraponderar desde neutral, aunque han elevado ligeramente su precio objetivo hasta 4,50 euros por acción desde los anteriores 4,20 euros.

13:00 La figura de vuelta del EURO STOXX Banks apunta hacia cotas muy altas

Aunque sin mucho filtro todavía ya son dos los cierres consecutivos por encima de la resistencia de los 100 puntos. Se agradecería un pequeño empujón más que le lance por encima de los 105 puntos (los máximos de abril de 2019).

12:59 El bitcoin sube más de un 50% desde la prohibición de China: a por los $100.000

De nuevo tenemos al bitcoin a las puertas de la resistencia que tiene en los máximos anuales e históricos: los 65.520 dólares que marcó a mediados del mes de abril. Por encima y como no puede ser de otra manera se colocará en subida libre absoluta.

Fondos de Inversión

¿Está buscando un fondo? Descubra los más rentables.

Click Aquí

emprendedores



urbanitae

THE DIPLOMAT IN SPAIN

Medio	The Diplomat in Spain	Fecha	17/10/2021
Soporte	Prensa Digital	País	España
U. únicos	182	V. Comunicación	498 EUR (577 USD)
Pág. vistas	692	V. Publicitario	174 EUR (201 USD)

CEAPI

https://thediplomatinspain.com/2021/10/la-filantropia-ya-es-la-segunda-prioridad-de-las-empresas-latinoamericanas

La filantropía ya es la segunda prioridad de las empresas latinoamericanas

original

Un estudio de CEAPI y EAE Business School analiza el papel de la RSC y la sostenibilidad en las principales compañías del subcontinente



Diego de la Torre, Eduardo Hochschild y Núria Vilanova durante el evento. / Foto: CEAPI



Si desean solicitar una suscripción múltiple para 5 miembros o más, les rogamos que envíen un e-mail a suscripciones@thediplomatinspain.com

LAPUBLICIDAD
PERIÓDICO DE PUBLICIDAD, COMUNICACIÓN COMERCIAL Y MARKETING

Medio	lapublicidad.net	Fecha	15/10/2021
Soporte	Prensa Digital	País	España
U. únicos	231	V. Comunicación	512 EUR (595 USD)
Pág. vistas	798	V. Publicitario	179 EUR (208 USD)

CEAPI

https://epservices.eprensa.com/cgi-bin/view_digital_media.cgi?subclient_id=3158&comps_id=532766143



Javier Pascual se une a MARCO tras su reciente etapa como Asesor en el Gabinete de Presidencia del Gobierno

Por **La Redacción** - 15 octubre, 2021

Compartir



MARCO, la agencia más premiada en la última década, especializada en brand building y reputation management, ha anunciado la incorporación de **Javier Pascual** como Senior Consultant en Reputation Management.

Con su llegada, la agencia sigue reforzando sus capabilities en Public Affairs y Stakeholders Outreach. Javier es **experto en relaciones institucionales**, sumándose a la recientemente incorporada a la agencia Diane Vey, quien previamente trabajó como Jefa del Gabinete de Alcaldía del Distrito 18 de París y en el gabinete del ministro francés de Agricultura e Industria Alimentaria.

Con más de quince años de experiencia en Public Affairs y Stakeholders Outreach, **Javier Pascual se une a MARCO tras formar parte del equipo de asesores en el Gabinete del**

- Publicidad -



Calendario de Eventos

<<	Oct 2021					>>
l	m	m	j	v	s	d
27	28	29	30	1	2	3
4	5	6	7	8	9	10
11	12	13	14	15	16	17
18	19	20	21	22	23	24
25	26	27	28	29	30	31

Próximos Eventos

25 Octubre Foro Programática

25/10/2021

- Publicidad -

MÁS LEIDOS DE LA CATEGORÍA

Capgemini anuncia la Fundación Capgemini en España
13 octubre, 2021



El Juego del Calamar dispara las ventas de zapatillas Vans
11 octubre, 2021

Campofrío apuesta por la

LAPUBLICIDAD
PERIÓDICO DE PUBLICIDAD, COMUNICACIÓN COMERCIAL Y MARKETING

Medio	lapublicidad.net	Fecha	15/10/2021
Soporte	Prensa Digital	País	España
U. únicos	231	V. Comunicación	512 EUR (595 USD)
Pág. vistas	798	V. Publicitario	179 EUR (208 USD)

CEAPI

https://epservices.eprensa.com/cgi-bin/view_digital_media.cgi?subclient_id=3158&comps_id=532766143

Presidente Pedro Sánchez, con el exdirector de Gabinete del Ejecutivo, Iván Redondo a la cabeza. Sus labores se desarrollaron en el Departamento de Asuntos Nacionales, donde tenía la función de vocal asesor, y era el encargado de los temas relacionados con el Ministerio de Trabajo y Economía Social, y el Ministerio de Inclusión, Seguridad Social y Migraciones.

Javier Pascual inició su carrera periodística en diferentes medios de radio y televisión, como la Cadena COPE y Popular Televisión, y ejerció como Vocal en el Consejo Asesor de Castilla La Mancha Media y **RTVE**. Esta experiencia le llevó a ejercer como Jefe de Prensa en la Diputación de Guadalajara por prácticamente 5 años, desarrollando su perfil político.

Una parte importante de la trayectoria de Pascual está ligada con Iberoamérica. En las áreas de comunicación institucional y corporativa, ha sido Director en el Consejo Empresarial Alianza por Iberoamérica (CEAPI). Previamente, estuvo al frente de las delegaciones en Nicaragua y Costa Rica de la agencia EFE. En este periodo, coordinó las relaciones con las administraciones, instituciones y los medios de comunicación con intereses en dichos países. En la misma agencia EFE estuvo desempeñando las responsabilidades de vocal del Consejo de Administración por cinco años.

En el área empresarial, Javier Pascual, ha sido Director Corporativo de la Sociedad Estatal de Participaciones Industriales (SEPI). Durante varios años estuvo al frente de la estrategia y la política de comunicación corporativa de la matriz y de las 16 empresas integrantes del Grupo.

- Contenido relacionado -

ETIQUETAS Gabinete Gobierno Marco nombramientos

Artículo anterior

La Dirección General del Juego y AUTOCONTROL renuevan su Convenio de corregulación sobre publicidad de juego

Artículo siguiente

El fin al temido 'Lo siento, no hay resultados'

Artículos relacionados | Más del autor



Nombramientos

Zenithbr refuerza su equipo con la incorporación de Kathe Cuenca

Nombramientos

Manolo Barberá se convierte en el nuevo Director de Desarrollo de After València



Nombramientos

Beatriz Navarro, directora de marketing de Renault en España y Portugal

calidad, la naturalidad y la sostenibilidad en...

13 octubre, 2021



Fallece David Kennedy a los 82 años

14 octubre, 2021



Ogury consolida su actividad en España y nombra a Daniel Gozlan...

13 octubre, 2021

- Publicidad -

ÚLTIMAS PUBLICACIONES



Fusiones y adquisiciones

Hotwire y Kitchen se alían para transformar la comunicación de las...



Adjudicaciones

TRUE es la nueva agencia de comunicación de Storytel



Nombramientos

Javier Pascual se une a MARCO tras su reciente etapa como...



Negocios

La Dirección General del Juego y AUTOCONTROL renuevan su Convenio de...

prnoticias

Medio	PR Noticias	Fecha	14/10/2021
Soporte	Prensa Digital	País	España
U. únicos	10 303	V. Comunicación	1 772 EUR (2,059 USD)
Pág. vistas	29 005	V. Publicitario	630 EUR (732 USD)

CEAPI

https://epservices.eprensa.com/cgi-bin/view_digital_media.cgi?subclient_id=3158&comps_id=532070156

CON MÁS DE 15 AÑOS DE EXPERIENCIA EN PUBLIC AFFAIRS Y STAKEHOLDERS OUTREACH

Javier Pascual se une a MARCO tras su reciente etapa como Asesor en el Gabinete de Presidencia del Gobierno, liderado por Iván Redondo

UNA PARTE IMPORTANTE DE LA TRAYECTORIA DEL PERIODISTA ESTÁ LIGADA CON IBEROAMÉRICA

por redacción prnoticias — 14/10/2021 en **Club Agencias**, **MARCO**



Compartir en Facebook | Compartir en Twitter

MARCO refuerza sus servicios de Public Affairs y Stakeholder Outreach con la incorporación del experto en Asesoría Institucional y Política

MARCO, la agencia más premiada en la última década, especializada en brand building y reputation management, ha anunciado la incorporación de **Javier Pascual** como **Senior Consultant en Reputation Management**. Con su llegada, la agencia sigue reforzando sus capabilities en Public Affairs y Stakeholders Outreach.

Javier Pascual es experto en relaciones institucionales, sumándose a la recientemente incorporada a la agencia Diane Vey, quien previamente trabajó como Jefa del Gabinete de Alcaldía del Distrito 18 de París y en el gabinete del ministro francés de Agricultura e Industria Alimentaria.

Con más de 15 años de experiencia en Public Affairs y Stakeholders Outreach, **Javier Pascual** se une a **MARCO** tras formar parte del equipo de asesores en el Gabinete del Presidente **Pedro Sánchez**, con el

Noticias recientes


Javier Pascual se une a MARCO tras su reciente etapa como Asesor en el Gabinete de Presidencia del Gobierno, liderado por Iván Redondo
14/10/2021

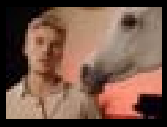
'Tus cuentas de Rap a Balada', Bankinter escoge al grupo musical DVICIO para protagonizar su nueva campaña
14/10/2021


Samsung TV Plus ya tiene más de 50 canales gratuitos en Latam
14/10/2021



La pérdida de peso, un objetivo central en el manejo de la diabetes tipo 2
14/10/2021



prnoticias

Medio	PR Noticias	Fecha	14/10/2021
Soporte	Prensa Digital	País	España
U. únicos	10 303	V. Comunicación	1 772 EUR (2,059 USD)
Pág. vistas	29 005	V. Publicitario	630 EUR (732 USD)

CEAPI

https://epservices.eprensa.com/cgi-bin/view_digital_media.cgi?subclient_id=3158&comps_id=532070156

exdirector de Gabinete del Ejecutivo, **Iván Redondo** a la cabeza. Sus labores se desarrollaron en el Departamento de Asuntos Nacionales, donde tenía la función de vocal asesor, y era el encargado de los temas relacionados con el Ministerio de Trabajo y Economía Social y el Ministerio de Inclusión, Seguridad Social y Migraciones.

Esta web usa cookies

En PR Noticias utilizamos cookies propias y de terceros para ofrecerte la mejor experiencia de usuario posible al recordar tus preferencias, elaborar estadísticas de uso y ofrecerte publicidad basada en tus hábitos de navegación (por ejemplo, páginas visitadas). Puedes aceptar todas las cookies pulsando en el botón "Aceptar" o configurarlas clicando en "Configurar".

Configurar ACEPTAR

Javier Pascual inició su carrera periodística en diversos medios de la Cadena *COPE* y *Popular Televisión*, y ejerció como Vocal Asesor de la Cadena *RTVE*. Esta experiencia le llevó a ejercer como jefe de Gabinete de Prensa prácticamente 5 años, desarrollando su perfil político.

Una parte importante de la trayectoria de **Javier Pascual** está ligada con Iberoamérica. En las áreas de comunicación institucional y corporativa, ha sido Director en el Consejo Empresarial Alianza por Iberoamérica (CEAPI). Previamente, estuvo al frente de las delegaciones en Nicaragua y Costa Rica de la agencia *EFE*. En este periodo, coordinó las relaciones con las administraciones, instituciones y los medios de comunicación con intereses en dichos países. En la misma agencia *EFE* estuvo desempeñando las responsabilidades de vocal del Consejo de Administración por cinco años.

En el área empresarial, **Javier Pascual**, ha sido Director Corporativo de la Sociedad Estatal de Participaciones Industriales (SEPI). Durante varios años estuvo al frente de la estrategia y la política de comunicación corporativa de la matriz y de las 16 empresas integrantes del Grupo.

> "En MARCO seguimos reforzando nuestra área de Public Affairs y Stakeholders Outreach, tanto a nivel nacional como de la Unión Europea, con incorporaciones del nivel de Javier Pascual y hace poco de Diane Vey. Nos enorgullece que consultores senior se unan a nuestro proyecto en MARCO con el fin de aconsejar y acompañar a nuestros clientes en temas institucionales y políticos, a nivel nacional, regional y local en España, y también en Bruselas y los 27 Estados miembros de la Unión Europea", señala **Didier Lagae**, fundador y CEO de MARCO.

Por su parte, **Javier Pascual** ha declarado que "es un orgullo pertenecer a una agencia tan importante y contrastada como MARCO. Estoy convencido de poder ayudar a todos los clientes de MARCO y marcar diferencias en lobby político, Public Affairs y Stakeholders Outreach".

Seguiremos comunicando…

Post Anterior

'Tus cuentas de Rap a Balada', Bankinter escoge al grupo musical DVICIO para protagonizar su nueva campaña

forocompol

Medio	forocompol	Fecha	14/10/2021
Soporte	Prensa Digital	País	España
U. únicos	194	V. Comunicación	501 EUR (582 USD)
Pág. vistas	971	V. Publicitario	175 EUR (203 USD)

CEAPI

https://epservices.eprensa.com/cgi-bin/view_digital_media.cgi?subclient_id=3158&comps_id=532541412



Profesionales

PROFESIONALES hace 1 hora

Javier Pascual, nuevo consultor senior en la agencia de comunicación MARCO



MODO DE LECTURA

aA aA

\- +

SHARE THIS

Javier Pascual ha sido nombrado nuevo consultor senior en la agencia de comunicación MARCO que, con la llegada de este profesional, continúa reforzando sus capacidades en materia de Public Affairs y Stakeholders Outreach.



últimas noticias



hace 1 hora
Mónica Prado, ex-dircom de González Laya en el Ministerio de Asuntos Exteriores, regresa a Antena 3 TV



hace 1 hora
Javier Pascual, nuevo consultor senior en la agencia de comunicación MARCO

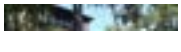

hace 1 día

forocompol

Medio	forocompol	Fecha	14/10/2021
Soporte	Prensa Digital	País	España
U. únicos	194	V. Comunicación	501 EUR (582 USD)
Pág. vistas	971	V. Publicitario	175 EUR (203 USD)

CEAPI

https://epservices.eprensa.com/cgi-bin/view_digital_media.cgi?subclient_id=3158&comps_id=532541412

Con más de quince años de experiencia en Public Affairs y *Stakeholders Outreach*, **Javier Pascual** se une a **MARCO** tras formar parte del equipo de asesores en el **Gabinete** del **Presidente Pedro Sánchez**, cuando **Iván Redondo** a la cabeza del mismo. Sus labores se desarrollaron en el *Departamento de Asuntos Nacionales*, donde tenía la función de vocal asesor, y era el encargado de los temas relacionados con el **Ministerio de Trabajo y Economía Social**, y el **Ministerio de Inclusión, Seguridad Social y Migraciones**.

Javier, experto en relaciones institucionales, se suma de esta manera a la recientemente incorporada a la agencia **Diane Vey**, quien previamente trabajó como *Jefa del Gabinete* de **Alcaldía** del *Distrito 18* de **París** y en el gabinete del ministro francés de **Agricultura e Industria Alimentaria**.

Pascual inició su carrera periodística en diferentes medios de radio y televisión, como la **Cadena COPE** y **Popular Televisión**, y ejerció como Vocal en el **Consejo Asesor de Castilla La Mancha Media** y **RTVE**. Esta experiencia le llevó a ejercer como *Jefe de Prensa* en la **Diputación de Guadalajara** durante 5 años, donde desarrolló su perfil político.

Una parte importante de la trayectoria de Pascual está ligada con Iberoamérica. En las áreas de comunicación institucional y corporativa, ha sido director en el **Consejo Empresarial Alianza por Iberoamérica (CEAPI)**. Previamente, estuvo al frente de las delegaciones en *Nicaragua* y *Costa Rica* de la agencia **EFE**. En este periodo, coordinó las relaciones con las administraciones, instituciones y los medios de comunicación con intereses en dichos países, y en la misma agencia estuvo desempeñando las responsabilidades de vocal del *Consejo de Administración* durante cinco años.

En el área empresarial, *Pascual* ha sido director corporativo de la **Sociedad Estatal de Participaciones Industriales (SEPI)**, y durante varios años estuvo al frente de la estrategia y la política de comunicación corporativa de la matriz y de las 16 empresas integrantes del Grupo.

Didier Lagae, fundador y CEO de *MARCO*, ha destacado que "*en MARCO seguimos reforzando nuestra área de Public Affairs y Stakeholders Outreach, tanto a nivel nacional como de la Unión Europea, con incorporaciones del nivel de Javier Pascual y hace poco de Diane Vey. Nos enorgullece que consultores senior se unan a nuestro proyecto en MARCO con el fin de aconsejar y acompañar a nuestros clientes en temas institucionales y políticos, a nivel nacional, regional y local en España, y también en Bruselas y los 27 Estados miembros de la Unión Europea*".

Por su parte, Javier Pascual, ha declarado que "*es un orgullo pertenecer a una agencia tan importante y contrastada como MARCO. Estoy convencido de poder ayudar a todos los clientes de MARCO y marcar diferencias en lobby político, Public Affairs y Stakeholders Outreach*".



La Agencia de Cooperación de Andalucía retira su oferta de contratación de un "dircom" por la acumulación de errores e impugnaciones



hace 1 semana
Leticia Alonso, nueva directora de Comunicación Externa de Distrito Castellana Norte



hace 1 semana
Verónica Martín Jiménez, nueva directora de comunicación del Ministerio de Sanidad

lo más visto



visto 42649 veces
Madrid acogerá la XIV Cumbre Mundial de Comunicación Política



visto 31297 veces
Mercedes Pastor, nueva dircom del presidente del Parlamento de Andalucía



visto 16492 veces
Blobbys, grupos de reivindicación creados en redes sociales

visto 14871 veces
Sonia Sánchez Mula, nueva dircom de la vicepresidenta del Gobierno, Soraya Sáenz de Santamaría



visto 14015 veces
Los votos nulos agudizan el ingenio en las Elecciones Autonómicas

DIRCOMFIDENCIAL

Medio	Dircomfidencial	Fecha	14/10/2021
Soporte	Prensa Digital	País	España
U. únicos	266	V. Comunicación	521 EUR (605 USD)
Pág. vistas	890	V. Publicitario	182 EUR (211 USD)

CEAPI

https://epservices.eprensa.com/cgi-bin/view_digital_media.cgi?subclient_id=3158&comps_id=532070447

PUBLICIDAD



Javier Pascual.

Marco refuerza el área Asuntos Públicos con Javier Pascual, procedente de Moncloa

PR | 14 OCTUBRE 2021 | ACTUALIZADO: 14 OCTUBRE 2021 11:39

Marco ha incorporado a **Javier Pascual** como Senior Consultant en Reputation Management. Con su llegada, la agencia refuerza sus capacidades en **Public Affairs y Stakeholders Outreach.** Pascuel es experto en relaciones institucionales, sumándose a la recientemente incorporada a la agencia **Diane Vey**, quien previamente trabajó como Jefa del Gabinete de Alcaldía del Distrito 18 de París y en el gabinete del ministro francés de Agricultura e Industria Alimentaria.

Con más de quince años de experiencia en Public Affairs y Stakeholders Outreach, Javier Pascual se une a Marco tras formar parte del equipo de asesores en el Gabinete del Presidente Pedro Sánchez, con el ex director de Gabinete del Ejecutivo, Iván Redondo a la cabeza. Sus labores se desarrollaron en el **Departamento de Asuntos Nacionales**, donde tenía la función de **vocal asesor**, y era el encargado de los temas relacionados con el Ministerio de Trabajo y Economía Social, y el Ministerio de Inclusión, Seguridad Social y Migraciones.

Javier Pascual inició su carrera periodística en diferentes medios de radio y televisión, como la **Cadena COPE y Popular Televisión,** y ejerció como Vocal en el **Consejo Asesor de Castilla La Mancha Media y RTVE**. Esta experiencia le llevó a ejercer como **Jefe de Prensa en la Diputación de Guadalajara** por prácticamente 5 años, desarrollando su perfil político.

Una parte importante de la trayectoria de Pascual está ligada con Iberoamérica. En las áreas de comunicación institucional y corporativa, ha sido **director en el Consejo Empresarial Alianza por Iberoamérica (CEAPI)**. Previamente, estuvo al frente de las **delegaciones en Nicaragua y Costa Rica de la agencia EFE**. En este periodo, coordinó las relaciones con las administraciones, instituciones y los medios de comunicación con intereses en estos países. En la misma agencia EFE estuvo desempeñando las responsabilidades de **vocal del Consejo de Administración** por cinco años.

PUBLICIDAD

En el área empresarial, Javier Pascual, ha sido **director corporativo de la Sociedad Estatal de Participaciones Industriales (SEPI)**. Durante varios años estuvo al frente de la estrategia y la política de comunicación corporativa de la matriz y de las 16 empresas integrantes del grupo.

En esta noticia se habla de: MARCO

PUBLICIDAD

OTRAS NOTICIAS



MIGUEL ÁNGEL RODRÍGUEZ OLLER DEJA IBM Y FICHA POR ESTUDIO DE COMUNICACIÓN



SIGUEN EMPEORANDO LAS PREVISIONES DE INVERSIÓN PUBLICITARIA EN ESPAÑA



PUBLICIS GROUPE SE REORGANIZA A NIVEL MUNDIAL CON NUEVAS ÁREAS Y DIRECTIVOS



MAKING SCIENCE CAPTA 12 M EN LA PRIMERA EMISIÓN DE SU PROGRAMA DE BONOS EN EL MARF



LAS EMPRESAS QUE PARTICIPARÁN EN EL CONCURSO DE RTVE PARA GESTIONAR SUS OPOSICIONES



EL GRUPO PUBLICIS RECUPERA TODO LO PERDIDO POR EL IMPACTO DE LA PANDEMIA



VMLY&R AGUANTA EL TIPO PESE AL COVID Y FACTURA 23 M EN 2020



LA ESTRATEGIA DE IPG PARA EL LANZAMIENTO DE EL PERIÓDICO DE ESPAÑA

PUBLICIDAD

DIRCOMFIDENCIAL

Medio	Dircomfidencial	Fecha	14/10/2021
Soporte	Prensa Digital	País	España
U. únicos	266	V. Comunicación	521 EUR (605 USD)
Pág. vistas	890	V. Publicitario	182 EUR (211 USD)

CEAPI

https://epservices.eprensa.com/cgi-bin/view_digital_media.cgi?subclient_id=3158&comps_id=532070447

Para comentar, suscríbete

SI YA ERES SUSCRIPTOR, **INICIA SESIÓN**

QUIERO SUSCRIBIRME

Términos y condiciones

Noticias relacionadas



LA EXPERIENCIA POSITIVA CON EL TELETRABAJO PERMITE A LAS FIRMAS DE COMUNICACIÓN MANTENER MODELOS HÍBRIDOS



LA PANDEMIA LASTRA LA FACTURACIÓN DE MARCO Y DE APPLE TREE



LAS CONSULTORAS DE COMUNICACIÓN QUE MÁS FACTURAN EN ESPAÑA



MARCO ABRE OFICINA EN BRUSELAS



MARCO DEFINE LOS RETOS DE LA COMUNICACIÓN CON SU PROPIA DOCUSERIE



MARCO SE ADJUDICA LA COMUNICACIÓN DE LAS MARCAS ARMANI Y DIESEL

MARCO INCORPORA A TOMÁS MATESANZ PARA APOYAR SU EXPANSIÓN INTERNACIONAL E IDENTIFICAR ALIANZAS



AMAZON PONE EN MANOS DE MARCO LA COMUNICACIÓN DE PRIME VIDEO

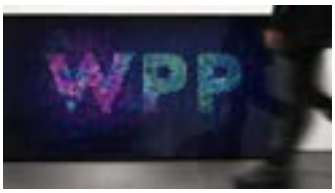

FINSBURY GLOVER HERING Y SARD VERBINNEN SE FUSIONAN PARA CREAR UN GIGANTE DE LA COMUNICACIÓN ESTRATÉGICA BAJO EL PARAGUAS DE WPP

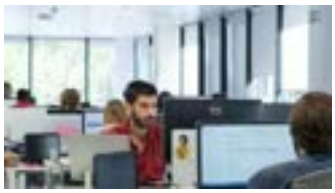

¿CUÁNTO FACTURAN POR EMPLEADO LAS PRINCIPALES CONSULTORAS DE COMUNICACIÓN?



HOTWIRE Y KITCHEN SE ALÍAN PARA OFRECER UN SERVICIO INTEGRAL DE COMUNICACIÓN A LAS MARCAS



ASNEF FICHA A EVERCOM PARA REFORZAR SU ESTRATEGIA DE COMUNICACIÓN INTEGRAL Y ASUNTOS PÚBLICOS

espaciodircom

Medio	ED el Espacio del Dircom	Fecha	14/10/2021
Soporte	Prensa Digital	País	España
U. únicos	239	V. Comunicación	512 EUR (595 USD)
Pág. vistas	843	V. Publicitario	179 EUR (208 USD)

CEAPI

https://epservices.eprensa.com/cgi-bin/view_digital_media.cgi?subclient_id=3158&comps_id=532510743

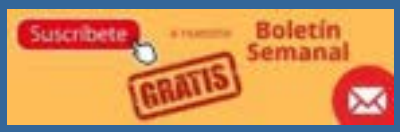

Profesionales

PROFESIONALES hace 1 hora

Javier Pascual, nuevo consultor senior en la agencia de comunicación MARCO





últimas noticias



hace 1 hora

Mónica Prado, ex-dircom de González Laya en el Ministerio de Asuntos Exteriores, regresa a Antena 3 TV

espaciodircom

Medio	ED el Espacio del Dircom	Fecha	14/10/2021
Soporte	Prensa Digital	País	España
U. únicos	239	V. Comunicación	512 EUR (595 USD)
Pág. vistas	843	V. Publicitario	179 EUR (208 USD)

CEAPI

https://epservices.eprensa.com/cgi-bin/view_digital_media.cgi?subclient_id=3158&comps_id=532510743

MODO DE LECTURA

aA aA

\- +

SHARE THIS

Javier Pascual ha sido nombrado nuevo consultor senior en la agencia de comunicación MARCO que, con la llegada de este profesional, continúa reforzando sus capacidades en materia de Public Affairs y Stakeholders Outreach.

Con más de quince años de experiencia en Public Affairs y *Stakeholders Outreach*, **Javier Pascual** se une a **MARCO** tras formar parte del equipo de asesores en el **Gabinete** del **Presidente Pedro Sánchez**, cuando **Iván Redondo** a la cabeza del mismo. Sus labores se desarrollaron en el *Departamento de Asuntos Nacionales*, donde tenía la función de vocal asesor, y era el encargado de los temas relacionados con el **Ministerio de Trabajo y Economía Social**, y el **Ministerio de Inclusión, Seguridad Social y Migraciones**.

Javier, experto en relaciones institucionales, se suma de esta manera a la recientemente incorporada a la agencia **Diane Vey**, quien previamente trabajó como *Jefa del Gabinete* de **Alcaldía** del *Distrito 18* de **París** y en el gabinete del ministro francés de **Agricultura e Industria Alimentaria**.

Pascual inició su carrera periodística en diferentes medios de radio y televisión, como la **Cadena COPE** y **Popular Televisión**, y ejerció como Vocal en el **Consejo Asesor de Castilla La Mancha Media** y **RTVE**. Esta experiencia le llevó a ejercer como *Jefe de Prensa* en la **Diputación de Guadalajara** durante 5 años, donde desarrolló su perfil político.

Una parte importante de la trayectoria de Pascual está ligada con Iberoamérica. En las áreas de comunicación institucional y corporativa, ha sido director en el **Consejo Empresarial Alianza por Iberoamérica (CEAPI)**. Previamente, estuvo al frente de las delegaciones en *Nicaragua* y *Costa Rica* de la agencia **EFE**. En este periodo, coordinó las relaciones con las administraciones, instituciones y los medios de comunicación con intereses en dichos países, y en la misma agencia estuvo desempeñando las responsabilidades de vocal del *Consejo de Administración* durante cinco años.

En el área empresarial, *Pascual* ha sido director corporativo de la **Sociedad Estatal de Participaciones Industriales (SEPI)**, y durante varios años estuvo al frente de la estrategia y la política de comunicación corporativa de la matriz y de las 16 empresas integrantes del Grupo.

Didier Lagae, fundador y CEO de *MARCO*, ha destacado que "*en MARCO seguimos reforzando nuestra área de Public Affairs y Stakeholders Outreach, tanto a nivel nacional como de la Unión Europea, con incorporaciones del nivel de Javier Pascual y hace poco de Diane Vey. Nos enorgullece que consultores senior se unan a nuestro proyecto en MARCO con el fin de aconsejar y acompañar a nuestros clientes en temas institucionales y políticos, a nivel nacional, regional y local en España, y también en Bruselas y los 27 Estados miembros de la Unión Europea*".



hace 1 hora
Javier Pascual, nuevo consultor senior en la agencia de comunicación MARCO



hace 1 día
Belén Frau, nueva directora de Comunicación global de Ikea



hace 1 día
La Agencia de Cooperación de Andalucía retira su oferta de contratación de un "dircom" por la acumulación de errores e impugnaciones



hace 1 semana
La llegada de Carmona a Iberdrola pone contra las cuerdas al actual equipo de comunicación de la compañía

lo más visto



visto 69686 veces
Barcelona acoge el I Forum de Protocolo y Relaciones Institucionales



visto 60655 veces
Lucinda Hird, nueva dircom de la asociación británica de cría caballar The Thoroughbred Breeders



visto 58099 veces
Nace PostPost, una aplicación que permite ver Facebook como si fuera un diario en Internet



visto 58083 veces
Joaquín A. Huerta Alva, nuevo dircom de Sungard Higher Education

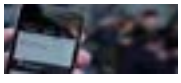

visto 48225 veces
Twitter crea un nuevo servicio de alertas que le acerca a un diario on-line

espaciodircom

Medio	ED el Espacio del Dircom	Fecha	14/10/2021
Soporte	Prensa Digital	País	España
U. únicos	239	V. Comunicación	512 EUR (595 USD)
Pág. vistas	843	V. Publicitario	179 EUR (208 USD)

https://epservices.eprensa.com/cgi-bin/view_digital_media.cgi?subclient_id=3158&comps_id=532510743

Por su parte, Javier Pascual, ha declarado que "*es un orgullo pertenecer a una agencia tan importante y contrastada como MARCO. Estoy convencido de poder ayudar a todos los clientes de MARCO y marcar diferencias en lobby político, Public Affairs y Stakeholders Outreach*".

TAMBIÉN EN ESPACIODIRCOM.COM



La comunicación en los sectores del ...

hace 3 años 1 comentario

Toda la información relacionada con los distintos sectores que abordan la ...

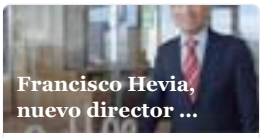

Francisco Hevia, nuevo director ...

hace un año 1 comentario

Toda la información relacionada con los profesionales de la ...



Christopher Bu nuevo director

hace un año 1 come

Toda la información relacionada con los profesionales de la ...

0 Comentarios espaciodircom.com Política de privacidad

Acceder

Recomendar Tweet Compartir Ordenar por los mejores

Sé el primero en comentar...

INICIAR SESIÓN CON O REGISTRARSE CON DISQUS

Nombre

Sé el primero en comentar.

Suscríbete Añade Disqus a tu sitio web Do Not Sell My Data DISQUS

BLOG COMMENTS POWERED BY DISQUS

Profesionales



PROFESIONALES hace 1 semana

Xavi Salvatella, nuevo director de comunicación del Colegio de Abogados de Barcelona

Xavi Salvatella ha sido nombrado nuevo director de *Comunicación y Publicaciones* del **Ilustre**...



PROFESIONALES hace 1 semana

María Luisa Melo, nueva directora de Asuntos Públicos y Regulación de DHL para Europa

María Luisa Melo ha sido nombrada nueva directora de *Asuntos Públicos y Regulación* de **DHL** para...



PROFESIONALES hace 2 semanas

Henar Senovilla, nueva directora de Comunicación y Asuntos Públicos de Lactalis

Henar Senovilla ha sido nombrada nueva directora de *Comunicación y Asuntos Públicos* de **Lactalis**, en...

Top Comunicación & RR.PP.

Medio	Top Comunicación	Fecha	14/10/2021
Soporte	Prensa Digital	País	España
U. únicos	147	V. Comunicación	489 EUR (568 USD)
Pág. vistas	525	V. Publicitario	171 EUR (198 USD)

CEAPI

https://www.topcomunicacion.com/javier-pascual-excolaborador-de-ivan-redondo-se-incorpora-a-marco





NOTICIAS AGENCIAS PERSONAJES

Javier Pascual, excolaborador de Iván Redondo, se incorpora a MARCO



MARCO ha anunciado la incorporación de Javier Pascual como Senior Consultant en Reputation Management. Con su llegada, la agencia sigue reforzando sus capabilities en Public Affairs y Stakeholders Outreach. Javier es experto en relaciones institucionales, sumándose a la recientemente incorporada a la agencia Diane Vey, quien previamente trabajó como Jefa del Gabinete de Alcaldía del Distrito 18 de París y en el gabinete del ministro francés de Agricultura e Industria Alimentaria.

Madrid/Barcelona, 14 de octubre de 2021.

Con más de quince años de experiencia en Public Affairs y Stakeholders Outreach, Javier Pascual se une a MARCO tras formar parte del equipo de asesores en el Gabinete del Presidente Pedro Sánchez, con el exdirector de Gabinete del Ejecutivo, Iván Redondo a la cabeza. Sus labores se desarrollaron en el Departamento de Asuntos Nacionales, donde tenía la función de vocal asesor, y era el encargado de los temas relacionados con el Ministerio de Trabajo y Economía Social, y el Ministerio de Inclusión, Seguridad Social y Migraciones.







Top Comunicación & RR.PP.

Medio	Top Comunicación	Fecha	14/10/2021
Soporte	Prensa Digital	País	España
U. únicos	147	V. Comunicación	489 EUR (568 USD)
Pág. vistas	525	V. Publicitario	171 EUR (198 USD)

https://www.topcomunicacion.com/javier-pascual-excolaborador-de-ivan-redondo-se-incorpora-a-marco

Javier Pascual inició su carrera periodística en diferentes medios de radio y televisión, como la Cadena COPE y Popular Televisión, y ejerció como Vocal en el Consejo Asesor de Castilla La Mancha Media y RTVE. Esta experiencia le llevó a ejercer como Jefe de Prensa en la Diputación de Guadalajara por prácticamente 5 años, desarrollando su perfil político.

Una parte importante de la trayectoria de Pascual está ligada con Iberoamérica. En las áreas de comunicación institucional y corporativa, ha sido Director en el Consejo Empresarial Alianza por Iberoamérica (CEAPI). Previamente, estuvo al frente de las delegaciones en Nicaragua y Costa Rica de la agencia EFE. En este periodo, coordinó las relaciones con las administraciones, instituciones y los medios de comunicación con intereses en dichos países. En la misma agencia EFE estuvo desempeñando las responsabilidades de vocal del Consejo de Administración por cinco años.

En el área empresarial, Javier Pascual, ha sido Director Corporativo de la Sociedad Estatal de Participaciones Industriales (SEPI). Durante varios años estuvo al frente de la estrategia y la política de comunicación corporativa de la matriz y de las 16 empresas integrantes del Grupo.

Didier Lagae, fundador y CEO de MARCO, ha destacado que "en MARCO seguimos reforzando nuestra área de Public Affairs y Stakeholders Outreach, tanto a nivel nacional como de la Unión Europea, con incorporaciones del nivel de Javier Pascual y hace poco de Diane Vey. Nos enorgullece que consultores senior se unan a nuestro proyecto en MARCO con el fin de aconsejar y acompañar a nuestros clientes en temas institucionales y políticos, a nivel nacional, regional y local en España, y también en Bruselas y los 27 Estados miembros de la Unión Europea".

Javier Pascual, Senior Consultant de MARCO, ha declarado que "es un orgullo pertenecer a una agencia tan importante y contrastada como MARCO. Estoy convencido de poder ayudar a todos los clientes de MARCO y marcar diferencias en lobby político, Public Affairs y Stakeholders Outreach".



Artículo anterior
Cómo crear una estrategia eficaz de Marketing Automation

Artículo siguiente
TRUE, agencia de comunicación de Storytel

ARTICULOS RELACIONADOS



AGENCIAS

TRUE, agencia de comunicación de Storytel


AGENCIAS

(SOMOS) reactiva los Press Trips experienciales de la mano de la Guía MICHELÍN y Tierra de Sabor


AGENCIAS

Laura Gómez y Luciano Pieroni se incorporan al equipo de social media de PS21

TORRES CARRERA
consultores de comunicación

GUÍA DE LA COMUNICACIÓN

- Agencias de comunicación
- Agencias de Eventos
- Agencias de Marketing Digital
- Clipping / Monitorización
- Revistas Corporativas / Branded Content
- Agencias de Publicidad
- Hoteles y Lugares para Eventos
- Restaurantes para Eventos
- Tecnología para Eventos
- Azafatas y Modelos
- Productoras/Comunicación Audiovisual
- Software para Comunicación
- Formación
- Recursos Humanos en Comunicación
- Proveedores de Comunicación y Eventos
- Consultoras de Public Affairs
- Regalos Corporativos

europa press

Medio	Europa Press	Fecha	13/10/2021
Soporte	Prensa Digital	País	España
U. únicos	555 666	V. Comunicación	16 140 EUR (18,647 USD)
Pág. vistas	814 287	V. Publicitario	4800 EUR (5545 USD)

https://epservices.eprensa.com/cgi-bin/view_digital_media.cgi?subclient_id=3158&comps_id=531753739

La mitad de las empresas peruanas apuestan por la aplicación local de planes de sostenibilidad



Archivo - Diego de la Torre, cofundador y Presidente del Directorio de La Viga y Quikrete Perú, Eduardo Hochschild, presidente del Grupo Hochschild Mining y Núria Vilanova, presidenta de CEAPI - CEAPI - Archivo

MADRID, 13 Oct. (EUROPA PRESS) -

La mitad de las compañías peruanas apuesta por una aplicación local de los planes de sostenibilidad, según las conclusiones del I Observatorio 'Tendencias en RSC y Sostenibilidad en Iberoamérica', elaborado por EAE Business School y el Consejo Empresarial Alianza por Iberoamérica (Ceapi).

El estudio, en el que han participado 100 de las mayores empresas iberoamericanas, revela que empresas de países como España, Colombia o México optan por estrategias globales de sostenibilidad, mientras que las firmas peruanas encuestadas en el informe se inclinan por lo contrario.

La presentación del Observatorio en Perú, moderada por Bethlem Boronat, experta en sostenibilidad del EAE Business School, contó con la participación de Núria Vilanova, presidenta de Ceapi; Eduardo Hochschild, presidente del Grupo Hochschild Mining y de Diego de la Torre, cofundador y presidente del directorio de La Viga y Quikrete Perú.

"Las empresas en Perú estamos de acuerdo en que los ODS nos están guiando hacia un cambio en nuestras estrategias de negocio, pues propician una transformación de la cadena de valor con la finalidad de aumentar el impacto positivo en la sociedad", ha señalado Diego de la Torre.

El 68% de las empresas iberoamericanas coincide en que uno de los objetivos más importantes en esta transformación es "atender mejor las expectativas de los grupos de interés". En esta línea, toma protagonismo el comportamiento corporativo a través de valores como la integridad (22%) y la ética (20%).

Por su parte, la presidenta de Ceapi, Nuria Vilanova, ha subrayado que Latinoamérica "está pasando por uno de los momentos más complicadas de su historia".

"El aumento de la población en situación de pobreza o pobreza extrema y la falta de

europa press

Medio	Europa Press	Fecha	13/10/2021
Soporte	Prensa Digital	País	España
U. únicos	555 666	V. Comunicación	16 140 EUR (18,647 USD)
Pág. vistas	814 287	V. Publicitario	4800 EUR (5545 USD)

CEAPI

https://epservices.eprensa.com/cgi-bin/view_digital_media.cgi?subclient_id=3158&comps_id=531753739

movilidad social se ha agudizado con la pandemia, y los empresarios tienen que dar respuesta a este momento desarrollando un nuevo contrato social, siendo motores del cambio ambiental que afecta a la economía y bienestar de la gente y con su compromiso social", ha apostillado Vilanova.

LAS ACCIONES SOCIALES COMO PILAR DE LA RSC.

A diferencia de Colombia y México, donde el aspecto más importante de la RSC es la cadena de suministro, en Perú los trabajadores (22%) y las acciones en la sociedad (20%) ganan protagonismo. Ahora bien, Perú y Ecuador son los países en los que los empresarios detectan una mayor dificultad a la hora de llevar a cabo los ODS dentro de las estrategias de las compañías.

En cualquier caso, entre las compañías peruanas los programas de RSC se han intensificado a partir del Covid-19. Aunque entre los encuestados nace la duda sobre si los aspectos voluntarios de la RSC se incorporarán progresivamente a la legislación del país.

Por otro lado, el análisis destaca la aportación de las diversas empresas que han logrado con éxito la convergencia entre las dos principales vertientes de la RSC. Estas son la evolución de las estrategias para generar ingresos y la filantropía. Ocho de cada diez empresas latinoamericanas sitúan las acciones de filantropía en un segundo nivel. Y es que las compañías están transformando su modelo de producción hacia uno más sostenible y, al mismo tiempo, apoyando a causas beneficiosas para la sociedad.

Para leer más

Perú | Latinoamérica | EAE Business School

Taboola Feed



Colabora con Cruz Roja y los damnificados por el volcán de La Palma

Microsoft News | Patrocinado





Medio	Fotos Europa Press	Fecha	13/10/2021
Soporte	Prensa Digital	País	España
U. únicos	555 666	V. Comunicación	13 740 EUR (15,874 USD)
Pág. vistas	788 020	V. Publicitario	4800 EUR (5545 USD)

https://fotos.europapress.es/fotonoticia/f4002669



Perú.- La mitad de las empresas peruanas apuestan por la aplicación local de planes de sostenibilidad

Código	Fecha	Tamaño	Fotos del Tema
4002669	01/01/1970	774 x 430 (0.09MB)	1

Pie de Foto

Diego de la Torre, cofundador y Presidente del Directorio de La Viga y Quikrete Perú, Eduardo Hochschild, presidente del Grupo Hochschild Mining y Núria Vilanova, presidenta de CEAPI
REMITIDA / HANDOUT por CEAPI
Fotografía remitida a medios de comunicación exclusivamente para ilustrar la noticia a la que hace referencia la imagen, y citando la procedencia de la imagen en la firma **(Foto de ARCHIVO)**

Firma

CEAPI

Para descargar esta foto, entre como abonado o contáctenos al teléfono: +34 91.350.08.10

NOTICIA ASOCIADA

Perú.- La mitad de las empresas peruanas apuestan por la aplicación local de planes de sostenibilidad

La mitad de las compañías peruanas apuesta por una aplicación local de los planes de sostenibilidad, según las conclusiones del I Observatorio 'Tendencias en RSC y Sostenibilidad en Iberoamérica', elaborado por EAE Business School y el Consejo Empresarial Alianza por Iberoamérica (Ceapi).

13/10/2021
Santander
1
Silvia Bouzo / Gobierno De Cantabria
13/10/2021
1
24/09/2021
Zaragoza
1
Cha
13/10/2021
1
13/10/2021
España
1
Europa Press
15/09/2020 - Foto de Archivo
1
Universidad De Navarra
13/10/2021
1
Ayuntamiento De Madrid
13/10/2021
1
Ilp Mar Menor
20/03/2020 - Foto de Archivo
1
Ehu
13/10/2021
1
13/10/2021
Madrid
1
Comunidad De Madrid
1
Palma
Caeb
13/10/2021
1
Gobierno De La Rioja
13/10/2021
1
Conselleria De Justícia
27/06/2008 - Foto de Archivo
1
13/10/2021
Laredo
1
13/10/2021
Mérida
1
Junta De Extremadura
08/10/2021
1
Ayuntamiento De Huelva
13/10/2021
1
Mitma
13/10/2021
1
Barcelona
1
Generalitat De Catalunya
13/10/2021
1
Festival De Sitges
Foto de Archivo
1
Ceapi
1
Soria
Europa Press
29/10/2013 - Foto de Archivo
1
Sabadell
09/10/2021
1
Armando Romero (Jcf)
13/10/2021
1
Ayuntamiento De Huesca
13/10/2021
1
Consell De Mallorca
13/10/2021
1
Santander
1
Gobierno De Cantabria
13/10/2021
1
Marcha Cantabria Solidaria
13/10/2021
1
Astillero
1
Ayuntamiento De Astillero
13/10/2021
1
Ayuntamiento De Pamplona
1
« 1 2 3 4 5 6 7 8 9 10 »

Cantabria ECONÓMICA

Medio	Cantabria Económica	Fecha	13/10/2021
Soporte	Prensa Digital	País	España
U. únicos	436	V. Comunicación	558 EUR (644 USD)
Pág. vistas	2179	V. Publicitario	195 EUR (225 USD)

CEAPI

https://epservices.eprensa.com/cgi-bin/view_digital_media.cgi?subclient_id=3158&comps_id=531653995

La mitad de las empresas peruanas apuestan por la aplicación local de planes de sostenibilidad

13 de octubre, 2021 0 2 minutos leyendo



La mitad de las compañías peruanas apuesta por una aplicación local de los planes de sostenibilidad, según las conclusiones del I Observatorio Tendencias en RSC y Sostenibilidad en Iberoamérica , elaborado por EAE Business School y el Consejo Empresarial Alianza por Iberoamérica (Ceapi).

El estudio, en el que han participado 100 de las mayores empresas iberoamericanas, revela que empresas de países como España, Colombia o México optan por estrategias globales de sostenibilidad, mientras que las firmas peruanas encuestadas en el informe se inclinan por lo contrario.

La presentación del Observatorio en Perú, moderada por Bethlem Boronat, experta en sostenibilidad del EAE Business School, contó con la participación de Núria Vilanova, presidenta de Ceapi; Eduardo Hochschild, presidente del Grupo Hochschild Mining y de Diego de la Torre, cofundador y presidente del directorio de La Viga y Quikrete Perú.

«Las empresas en Perú estamos de acuerdo en que los ODS nos están guiando hacia un cambio en nuestras estrategias de negocio, pues propician una transformación de la cadena de valor con la finalidad de aumentar el impacto positivo en la sociedad», ha señalado Diego de la Torre.

El 68% de las empresas iberoamericanas coincide en que uno de los objetivos más importantes en esta transformación es «atender mejor las expectativas de los grupos de interés». En esta línea, toma protagonismo el comportamiento corporativo a través de valores como la integridad (22%) y la ética (20%).

Por su parte, la presidenta de Ceapi, Nuria Vilanova, ha subrayado que Latinoamérica «está pasando por uno de los momentos más complicadas de su historia».

«El aumento de la población en situación de pobreza o pobreza extrema y la falta de movilidad social se ha agudizado con la pandemia, y los empresarios tienen que dar respuesta a este momento desarrollando un nuevo contrato social, siendo motores del cambio ambiental que afecta a la economía y bienestar de la

Síguenos

Popular Reciente Comentarios

IKEA desembarca hoy en Cantabria con un nuevo espacio de planificación en Valle Real
25 de septiembre, 2021



El rearme de la planta cántabra de Nissan le lleva a fabricar para más marcas
11 de agosto, 2021



Motricium: salvar la burocracia, el primer obstáculo para los emprendedores
3 de octubre, 2021



El cántabro Javier Cavada Camino, nombrado presidente y consejero delegado de Mitsubishi Power
15 de septiembre, 2021

La pandemia impulsa el crecimiento de Galletas Gullón
25 de septiembre, 2021

Últimas noticias



Motricium: salvar la burocracia, el primer obstáculo para los emprendedores
3 de octubre, 2021



Montajes Pedro: Más de tres décadas dedicadas al diseño, fabricación y montaje de estructuras metálicas
1 de octubre, 2021

Cantabria Económica

Medio	Cantabria Económica	Fecha	13/10/2021
Soporte	Prensa Digital	País	España
U. únicos	436	V. Comunicación	558 EUR (644 USD)
Pág. vistas	2179	V. Publicitario	195 EUR (225 USD)

CEAPI

https://epservices.eprensa.com/cgi-bin/view_digital_media.cgi?subclient_id=3158&comps_id=531653995

gente y con su compromiso social», ha apostillado Vilanova.

LAS ACCIONES SOCIALES COMO PILAR DE LA RSC.

A diferencia de Colombia y México, donde el aspecto más importante de la RSC es la cadena de suministro, en Perú los trabajadores (22%) y las acciones en la sociedad (20%) ganan protagonismo. Ahora bien, Perú y Ecuador son los países en los que los empresarios detectan una mayor dificultad a la hora de llevar a cabo los ODS dentro de las estrategias de las compañías.

En cualquier caso, entre las compañías peruanas los programas de RSC se han intensificado a partir del Covid-19. Aunque entre los encuestados nace la duda sobre si los aspectos voluntarios de la RSC se incorporarán progresivamente a la legislación del país.

Por otro lado, el análisis destaca la aportación de las diversas empresas que han logrado con éxito la convergencia entre las dos principales vertientes de la RSC. Estas son la evolución de las estrategias para generar ingresos y la filantropía. Ocho de cada diez empresas latinoamericanas sitúan las acciones de filantropía en un segundo nivel. Y es que las compañías están transformando su modelo de producción hacia uno más sostenible y, al mismo tiempo, apoyando a causas beneficiosas para la sociedad.
The post La mitad de las empresas peruanas apuestan por la aplicación local de planes de sostenibilidad first appeared on Crónica de Cantabria.

Source: Europapress

Suscríbete a Cantabria Económica

Etiquetas Economía

Compartir

Montero asume que habrá «más pretensiones» de sus socios, pero espera que sean solo presupuestarias

Artículos relacionados

Montero asume que habrá «más pretensiones» de sus socios, pero espera que sean solo presupuestarias
13 de octubre, 2021

Vodafone rebaja en 42 los afectados por el ERE, hasta un total de 467
13 de octubre, 2021

PNC completa la integración de clientes, empleados y oficinas de BBVA USA
13 de octubre, 2021

Deja un comentario

Tu dirección de correo electrónico no será publicada. Los campos obligatorios están marcados con *

La pandemia impulsa el crecimiento de Galletas Gullón
25 de septiembre, 2021



Entran en vigor los cambios introducidos por el Gobierno en las ayudas directas para autónomos y empresas
16 de septiembre, 2021

Negocios.com

Medio	Negocios.com	Fecha	13/10/2021
Soporte	Prensa Digital	País	España
U. únicos	378	V. Comunicación	544 EUR (628 USD)
Pág. vistas	1891	V. Publicitario	190 EUR (219 USD)

CEAPI

https://www.negocios.com/la-mitad-de-las-empresas-peruanas-apuestan-por-la-aplicacion-local-de-planes-de-sostenibilidad/

actualidad

La mitad de las empresas peruanas apuestan por la aplicación local de planes de sostenibilidad

By **Agencias** 13 De Octubre De 2021

MADRID, 13 (EUROPA PRESS)

La mitad de las compañías peruanas apuesta por una aplicación local de los planes de sostenibilidad, según las conclusiones del I Observatorio 'Tendencias en RSC y Sostenibilidad en Iberoamérica', elaborado por EAE Business School y el Consejo Empresarial Alianza por Iberoamérica (Ceapi).

El estudio, en el que han participado 100 de las mayores empresas iberoamericanas, revela que empresas de países como España, Colombia o México optan por estrategias globales de sostenibilidad, mientras que las firmas peruanas encuestadas en el informe se inclinan por lo contrario.

La presentación del Observatorio en Perú, moderada por Bethlem Boronat, experta en sostenibilidad del EAE Business School, contó con la participación de Núria Vilanova, presidenta de Ceapi; Eduardo Hochschild, presidente del Grupo Hochschild Mining y de Diego de la Torre, cofundador y presidente del directorio de La Viga y Quikrete Perú.

"Las empresas en Perú estamos de acuerdo en que los ODS nos están guiando hacia un cambio en nuestras estrategias de negocio, pues propician una transformación de la cadena de valor con la finalidad de aumentar el impacto positivo en la sociedad", ha señalado Diego de la Torre.

El 68% de las empresas iberoamericanas coincide en que uno de los objetivos más importantes en esta transformación es "atender mejor las expectativas de los grupos de interés". En esta línea, toma protagonismo el comportamiento corporativo a través de valores como la integridad (22%) y la ética (20%).

Por su parte, la presidenta de Ceapi, Nuria Vilanova, ha subrayado que Latinoamérica "está pasando por uno de los momentos más complicadas de su historia".

"El aumento de la población en situación de pobreza o pobreza extrema y la falta de movilidad social se ha agudizado con la pandemia, y los empresarios tienen que dar respuesta a este momento desarrollando un nuevo contrato social, siendo motores del cambio ambiental que afecta a la economía y bienestar de la gente y con su compromiso social", ha apostillado Vilanova.

LAS ACCIONES SOCIALES COMO PILAR DE LA RSC.

A diferencia de Colombia y México, donde el aspecto más importante de la RSC es la cadena de suministro, en Perú los trabajadores (22%) y las acciones en la sociedad (20%) ganan protagonismo. Ahora bien, Perú y Ecuador son los países en los que los empresarios detectan una

- Publicidad -

negocios en tu e-mail

date de alta en nuestro boletín diario de actualidad de negocios:

Tu dirección de correo electrónico

He leído y acepto los términos y condiciones

Enviar

top stories.

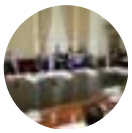
Actualidad
La Fed baraja que el 'tapering' de sus compras de activos sea de 15.000 millones de dólares menos cada mes


Actualidad
Celsa Group recibe el III Premio Nacional Industria Conectada 4.0 del Gobierno



Actualidad
Los títulos de Naturgy cierran con un alza de casi el 4% y superan el precio de la OPA de IFM


Actualidad
El Gobierno destaca a Iberoamérica como una "pieza esencial" en sus planes de internacionalización


Actualidad
El Congreso convalidará mañana el recorte a los beneficios extraordinarios de las eléctricas

Cargar más

Negocios.com

Medio	Negocios.com	Fecha	13/10/2021
Soporte	Prensa Digital	País	España
U. únicos	378	V. Comunicación	544 EUR (628 USD)
Pág. vistas	1891	V. Publicitario	190 EUR (219 USD)

CEAPI

https://www.negocios.com/la-mitad-de-las-empresas-peruanas-apuestan-por-la-aplicacion-local-de-planes-de-sostenibilidad/

mayor dificultad a la hora de llevar a cabo los ODS dentro de las estrategias de las compañías.

En cualquier caso, entre las compañías peruanas los programas de RSC se han intensificado a partir del Covid-19. Aunque entre los encuestados nace la duda sobre si los aspectos voluntarios de la RSC se incorporarán progresivamente a la legislación del país.

Por otro lado, el análisis destaca la aportación de las diversas empresas que han logrado con éxito la convergencia entre las dos principales vertientes de la RSC. Estas son la evolución de las estrategias para generar ingresos y la filantropía. Ocho de cada diez empresas latinoamericanas sitúan las acciones de filantropía en un segundo nivel. Y es que las compañías están transformando su modelo de producción hacia uno más sostenible y, al mismo tiempo, apoyando a causas beneficiosas para la sociedad.



TAGS colombia | desde españa | economia | ecuador | méxico | perú | sudamérica

Te puede gustar

Enlaces Promovidos por Taboola



Movistar conecta 600: fibra + fijo con llamadas ilimitadas

Movistar



Don't Dress Yourself Old - These 45 Fashion Items Make You Look...

Cleverst



Las comisiones de cuentas bancarias en línea podrían...

Cuentas Bancarias | Enlaces



La riqueza neta de las familias sube un 7,2% en el segundo



FCC se impulsa un 5% en Bolsa tras integrar 406 oficinas de



Latham & Watkins asesora a Partners Group en la creación

DIARIO SIGLO XXI
Periódico independiente, plural y abierto

Medio	Diario Siglo XXI	Fecha	13/10/2021
Soporte	Prensa Digital	País	España
U. únicos	7231	V. Comunicación	1 480 EUR (1,709 USD)
Pág. vistas	23 755	V. Publicitario	517 EUR (597 USD)

CEAPI

https://epservices.eprensa.com/cgi-bin/view_digital_media.cgi?subclient_id=3158&comps_id=531589581

Previsiones económicas

La mitad de las empresas peruanas apuestan por la aplicación local de planes de sostenibilidad

Agencias
@DiarioSigloXXI
Miércoles, 13 de octubre de 2021, 19:08 h (CET)



Ampliar la imagen

MADRID, 13 (EUROPA PRESS)
La mitad de las compañías peruanas apuesta por una aplicación local de los planes de sostenibilidad, según las conclusiones del I Observatorio 'Tendencias en RSC y Sostenibilidad en Iberoamérica', elaborado por EAE Business School y el Consejo Empresarial Alianza por Iberoamérica (Ceapi).

El estudio, en el que han participado 100 de las mayores empresas iberoamericanas, revela que empresas de países como España, Colombia o México optan por estrategias globales de sostenibilidad, mientras que las firmas peruanas encuestadas en el informe se inclinan por lo contrario.

La presentación del Observatorio en Perú, moderada por Bethlem Boronat, experta en sostenibilidad del EAE Business School, contó con la participación de Núria Vilanova, presidenta de Ceapi; Eduardo Hochschild, presidente del Grupo Hochschild Mining y de Diego de la Torre, cofundador y presidente del directorio de La Viga y Quikrete Perú.

"Las empresas en Perú estamos de acuerdo en que los ODS nos están guiando hacia un cambio en nuestras estrategias de negocio, pues propician una transformación de la cadena de valor con la finalidad de aumentar el impacto positivo en la sociedad", ha señalado Diego de la Torre.

El 68% de las empresas iberoamericanas coincide en que uno de los objetivos más importantes en esta transformación es "atender mejor las expectativas de los grupos de interés". En esta línea, toma protagonismo el comportamiento corporativo a través de valores como la integridad (22%) y la ética (20%).

Por su parte, la presidenta de Ceapi, Nuria Vilanova, ha subrayado que Latinoamérica "está pasando por uno de los momentos más complicadas de su historia".

"El aumento de la población en situación de pobreza o pobreza extrema y la falta de movilidad social se ha agudizado con la pandemia, y los empresarios tienen

Noticias relacionadas

El BNG ve la inversión en Galicia como un mejor punto de partida para negociar las nuevas cuentas

Montero asume que habrá "más pretensiones" de sus socios, pero espera que sean solo presupuestarias

El PDeCAT ve "margen de mejora" en los Presupuestos pero apoyará su tramitación en su primera votación

El presupuesto de la Agencia Tributaria crece un 9,3% en 2022, hasta los 1.212 millones de euros

Junts mirará los PGE "con lupa" y se abre a negociar, pero junto a ERC: "Por separado sólo beneficia al PSOE"

DIARIO SIGLO XXI
Periódico independiente, plural y abierto

Medio	Diario Siglo XXI	Fecha	13/10/2021
Soporte	Prensa Digital	País	España
U. únicos	7231	V. Comunicación	1 480 EUR (1,709 USD)
Pág. vistas	23 755	V. Publicitario	517 EUR (597 USD)

CEAPI
https://epservices.eprensa.com/cgi-bin/view_digital_media.cgi?subclient_id=3158&comps_id=531589581

que dar respuesta a este momento desarrollando un nuevo contrato social, siendo motores del cambio ambiental que afecta a la economía y bienestar de la gente y con su compromiso social", ha apostillado Vilanova.

LAS ACCIONES SOCIALES COMO PILAR DE LA RSC.

A diferencia de Colombia y México, donde el aspecto más importante de la RSC es la cadena de suministro, en Perú los trabajadores (22%) y las acciones en la sociedad (20%) ganan protagonismo. Ahora bien, Perú y Ecuador son los países en los que los empresarios detectan una mayor dificultad a la hora de llevar a cabo los ODS dentro de las estrategias de las compañías.

En cualquier caso, entre las compañías peruanas los programas de RSC se han intensificado a partir del Covid-19. Aunque entre los encuestados nace la duda sobre si los aspectos voluntarios de la RSC se incorporarán progresivamente a la legislación del país.

Por otro lado, el análisis destaca la aportación de las diversas empresas que han logrado con éxito la convergencia entre las dos principales vertientes de la RSC. Estas son la evolución de las estrategias para generar ingresos y la filantropía. Ocho de cada diez empresas latinoamericanas sitúan las acciones de filantropía en un segundo nivel. Y es que las compañías están transformando su modelo de producción hacia uno más sostenible y, al mismo tiempo, apoyando a causas beneficiosas para la sociedad.

Comentarios

Escribe tu opinión

Nombre y apellidos*

Email (no se mostrará)*

Comentario (máx. 1.000 caracteres)*

Publicar (*) Obligatorio

NORMAS DE USO
» Puede opinar con libertad utilizando un lenguaje respetuoso.
» Escriba con corrección ortográfica y gramatical.
» El editor se reserva el derecho a borrar comentarios inadecuados.
» El medio almacenará la IP del usuario para proteger a los autores de abusos.

© Diario Siglo XXI. Periódico digital independiente, plural y abierto | Director: Guillermo Peris Peris

CRONICA DE CANTABRIA

Medio	Crónica de Cantabria	Fecha	13/10/2021
Soporte	Prensa Digital	País	España
U. únicos	228	V. Comunicación	510 EUR (588 USD)
Pág. vistas	731	V. Publicitario	178 EUR (205 USD)

CEAPI

https://epservices.eprensa.com/cgi-bin/view_digital_media.cgi?subclient_id=3158&comps_id=531637950

La mitad de las empresas peruanas apuestan por la aplicación local de planes de sostenibilidad



La mitad de las compañías peruanas apuesta por una aplicación local de los planes de sostenibilidad, según las conclusiones del I Observatorio Tendencias en RSC y Sostenibilidad en Iberoamérica , elaborado por EAE Business School y el Consejo Empresarial Alianza por Iberoamérica (Ceapi).

El estudio, en el que han participado 100 de las mayores empresas iberoamericanas, revela que empresas de países como España, Colombia o México optan por estrategias globales de sostenibilidad, mientras que las firmas peruanas encuestadas en el informe se inclinan por lo contrario.

La presentación del Observatorio en Perú, moderada por Bethlem Boronat, experta en sostenibilidad del EAE Business School, contó con la participación de Núria Vilanova, presidenta de Ceapi; Eduardo Hochschild, presidente del Grupo Hochschild Mining y de Diego de la Torre, cofundador y presidente del directorio de La Viga y Quikrete Perú.

«Las empresas en Perú estamos de acuerdo en que los ODS nos están guiando hacia un cambio en nuestras estrategias de negocio, pues propician una transformación de la cadena de valor con la finalidad de aumentar el impacto positivo en la sociedad», ha señalado Diego de la Torre.

El 68% de las empresas iberoamericanas coincide en que uno de los objetivos más importantes en esta transformación es «atender mejor las expectativas de los grupos de interés». En esta línea, toma protagonismo el comportamiento corporativo a través de valores como la integridad (22%) y la ética (20%).

Por su parte, la presidenta de Ceapi, Nuria Vilanova, ha subrayado que Latinoamérica «está pasando por uno de los momentos más complicadas de su historia».

«El aumento de la población en situación de pobreza o pobreza extrema y la falta de movilidad social se ha agudizado con la pandemia, y los empresarios tienen que dar respuesta a este momento desarrollando un

El Tiempo

59 °F

Santander

Clear Sky

60° - 56°
74%
7 mph

58 °F	65 °F	65 °F	66 °F	65 °F
Mié	Jue	Vie	Sáb	Dom

Entradas recientes

- Cantabria publica su último semáforo Covid y la próxima semana suprimirá las restricciones, salvo la mascarilla
- El Ibex 35 cede un 0,6% y pierde los 8.900 enteros
- Un consorcio liderado por la petrolera japonesa Inpex abandona Venezuela
- El consumo de cerveza en España cae un 25% respecto a cifras pre-pandémicas
- El Congreso debate mañana las enmiendas de ERC, PP y Vox para frenar la nueva ley al Gobierno

CRONICA DE CANTABRIA

Medio	Crónica de Cantabria	Fecha	13/10/2021
Soporte	Prensa Digital	País	España
U. únicos	228	V. Comunicación	510 EUR (588 USD)
Pág. vistas	731	V. Publicitario	178 EUR (205 USD)

CEAPI

https://epservices.eprensa.com/cgi-bin/view_digital_media.cgi?subclient_id=3158&comps_id=531637950

nuevo contrato social, siendo motores del cambio ambiental que afecta a la economía y bienestar de la gente y con su compromiso social», ha apostillado Vilanova.

LAS ACCIONES SOCIALES COMO PILAR DE LA RSC.

A diferencia de Colombia y México, donde el aspecto más importante de la RSC es la cadena de suministro, en Perú los trabajadores (22%) y las acciones en la sociedad (20%) ganan protagonismo. Ahora bien, Perú y Ecuador son los países en los que los empresarios detectan una mayor dificultad a la hora de llevar a cabo los ODS dentro de las estrategias de las compañías.

En cualquier caso, entre las compañías peruanas los programas de RSC se han intensificado a partir del Covid-19. Aunque entre los encuestados nace la duda sobre si los aspectos voluntarios de la RSC se incorporarán progresivamente a la legislación del país.

Por otro lado, el análisis destaca la aportación de las diversas empresas que han logrado con éxito la convergencia entre las dos principales vertientes de la RSC. Estas son la evolución de las estrategias para generar ingresos y la filantropía. Ocho de cada diez empresas latinoamericanas sitúan las acciones de filantropía en un segundo nivel. Y es que las compañías están transformando su modelo de producción hacia uno más sostenible y, al mismo tiempo, apoyando a causas beneficiosas para la sociedad.

Print PDF

Deja una respuesta

Tu dirección de correo electrónico no será publicada. Los campos obligatorios están marcados con *

Nombre *

Correo electrónico *

Web

Guarda mi nombre, correo electrónico y web en este navegador para la próxima vez que comente.

Publicar comentario

PRESSDIGITAL TE INFORMA

Medio	pressdigital.es	Fecha	13/10/2021
Soporte	Prensa Digital	País	España
U. únicos	220	V. Comunicación	510 EUR (588 USD)
Pág. vistas	702	V. Publicitario	178 EUR (205 USD)

CEAPI

https://epservices.eprensa.com/cgi-bin/view_digital_media.cgi?subclient_id=3158&comps_id=531589522

La mitad de las empresas peruanas apuestan por la aplicación local de planes de sostenibilidad

AGENCIAS | Miércoles, 13 de octubre de 2021, 19:10



La mitad de las compañías peruanas apuesta por una aplicación local de los planes de sostenibilidad, según las conclusiones del I Observatorio 'Tendencias en RSC y Sostenibilidad en Iberoamérica', elaborado por EAE Business School y el Consejo Empresarial Alianza por Iberoamérica (Ceapi).

El estudio, en el que han participado 100 de las mayores empresas iberoamericanas, revela que empresas de países como España, Colombia o México optan por estrategias globales de sostenibilidad, mientras que las firmas peruanas encuestadas en el informe se inclinan por lo contrario.

La presentación del Observatorio en Perú, moderada por Bethlem Boronat, experta en sostenibilidad del EAE Business School, contó con la participación de Núria Vilanova, presidenta de Ceapi; Eduardo Hochschild, presidente del Grupo Hochschild Mining y de Diego de la Torre, cofundador y presidente del directorio de La Viga y Quikrete Perú.

"Las empresas en Perú estamos de acuerdo en que los ODS nos están guiando hacia un cambio en nuestras estrategias de negocio, pues propician una transformación de la cadena de valor con la finalidad de aumentar el impacto positivo en la sociedad", ha señalado Diego de la Torre.

El 68% de las empresas iberoamericanas coincide en que uno de los objetivos más importantes en esta transformación es "atender mejor las expectativas de los grupos de interés". En esta línea, toma protagonismo el comportamiento corporativo a través de valores como la integridad (22%) y la ética (20%).

Por su parte, la presidenta de Ceapi, Nuria Vilanova, ha subrayado que Latinoamérica "está pasando por uno de los momentos más complicadas de su historia".

"El aumento de la población en situación de pobreza o pobreza extrema y la falta de movilidad social se ha agudizado con la pandemia, y los empresarios tienen que dar respuesta a este momento desarrollando un nuevo contrato social, siendo motores del cambio ambiental que

ÚLTIMA HORA

Vodafone rebaja en 42 los afectados por el ERE, hasta un total de 467

El BNG ve la inversión en Galicia como un mejor punto de partida para negociar las nuevas cuentas

La mitad de las empresas peruanas apuestan por la aplicación local de planes de sostenibilidad

Unión Progresista de Fiscales asegura que la oferta de empleo a carrera fiscal y judicial es "claramente insuficiente"

LO MÁS LEÍDO

1 Una madre adolescente se graba practicando sexo con su hijo de tres meses

2 La relación entre el alcohol y los ciclos menstruales que necesitas conocer

3 Los menores de 40 años tienen más facilidad para recuperar la pérdida de olfato y gusto

4 Almeida es partidario de volver a la Ley del Aborto de 1985 y ve "muy bien" que los médicos decidan en conciencia

5 Villarejo se defiende a sí mismo en su primer gran juicio este miércoles: le piden 109 años de prisión

6 Unas 22.000 niñas mueren anualmente debido a los matrimonios infantiles

7 LAS CIFRAS CUESTIONADAS DE FRAY BARTOLOMÉ DE LAS CASAS

8 Fitur 2022 será el "mejor escaparate para demostrar la evolución de un turismo "más digital y sostenible"

PRESSDIGITAL TE INFORMA

Medio	pressdigital.es	Fecha	13/10/2021
Soporte	Prensa Digital	País	España
U. únicos	220	V. Comunicación	510 EUR (588 USD)
Pág. vistas	702	V. Publicitario	178 EUR (205 USD)

CEAPI

https://epservices.eprensa.com/cgi-bin/view_digital_media.cgi?subclient_id=3158&comps_id=531589522

afecta a la economía y bienestar de la gente y con su compromiso social", ha apostillado Vilanova.

LAS ACCIONES SOCIALES COMO PILAR DE LA RSC.
A diferencia de Colombia y México, donde el aspecto más importante de la RSC es la cadena de suministro, en Perú los trabajadores (22%) y las acciones en la sociedad (20%) ganan protagonismo. Ahora bien, Perú y Ecuador son los países en los que los empresarios detectan una mayor dificultad a la hora de llevar a cabo los ODS dentro de las estrategias de las compañías.

En cualquier caso, entre las compañías peruanas los programas de RSC se han intensificado a partir del Covid-19. Aunque entre los encuestados nace la duda sobre si los aspectos voluntarios de la RSC se incorporarán progresivamente a la legislación del país.

Por otro lado, el análisis destaca la aportación de las diversas empresas que han logrado con éxito la convergencia entre las dos principales vertientes de la RSC. Estas son la evolución de las estrategias para generar ingresos y la filantropía. Ocho de cada diez empresas latinoamericanas sitúan las acciones de filantropía en un segundo nivel. Y es que las compañías están transformando su modelo de producción hacia uno más sostenible y, al mismo tiempo, apoyando a causas beneficiosas para la sociedad.



NOTICIAS RELACIONADAS



La mitad de las empresas peruanas apuestan por la aplicación local de planes de sostenibilidad



CCOO reivindica su papel en el sector naval de cara a las negociaciones con el Gobierno



El nuevo Fiat 500 gana el premio 'Small Car of the Year' en los "News UK Motor Awards"

COMENTAR

Sin comentarios

Escribe tu comentario

Nombre

E-mail

He leído y acepto la política de privacidad

No está permitido verter comentarios contrarios a la ley o injuriantes. Nos reservamos el derecho a eliminar los comentarios que consideremos fuera de tema.

Enviar



Posventa.com de Automoción

Medio	Posventa de Automoción	Fecha	08/10/2021
Soporte	Prensa Digital	País	España
U. únicos	165	V. Comunicación	495 EUR (572 USD)
Pág. vistas	501	V. Publicitario	173 EUR (199 USD)

CEAPI

http://www.posventa.com/es/notices/2021/10/estos-son-los-30-distribuidores-agrupados-que-mas-facturan-61847.php

Estos son los 30 distribuidores agrupados que más facturan

original



La corporación que forman AD Grupo Regueira y AD Cantabria lidera el ranking con una facturación superior a 112 millones de euros.

La **distribución agrupada de recambios** continúa creciendo tanto en número de compañías como en facturación bruta. Según los datos oficiales del año 2019, últimos registros consolidados de acceso público, la facturación de las empresas integradas en los diferentes grupos de distribución se mueve en el entorno de los 2.500 millones de euros, tal y como publicamos de manera detallada en nuestra **Guía de Grupos de Distribución de Recambios 2021**.

Estos datos ponen también de manifiesto la **heterogeneidad de este mercado,** ya que dentro de los grupos que operan en nuestro país podemos encontrar desde pequeños recambistas que facturan menos de un millón de euros anuales hasta grandes corporaciones con cifras de negocio superiores a los 60, 70 e, incluso, 80 millones de euros. Un apartado exclusivo merece el líder absoluto de este ranking, el grupo formado por **AD Regueira + AD Cantabria**, cuya facturación superó en 2019 **los 112 millones de euros**.

La mitad de la facturación total, en manos de 30 empresas

Debido a esta gran heterogeneidad, de las más de 550 empresas agrupadas que contabilizamos en la actualidad, apenas 30 aglutinan la mitad de la cifra de negocio de este mercado: 1.245 millones de euros. **De ellas, 16 están integradas en AD Parts,** que no en vano es el grupo cuyos socios presentan las mayores cifras de negocio, con una facturación conjunta de 825 millones de euros. De hecho, el top 3 de la distribución agrupada está dominada por AD Parts (AD Regueira + AD Cantabria, Vemare y Jiménez Maña).

En este top 30 encontramos también los socios de mayor facturación de **CGA (Davasa), GAUIb (Grupo Peña Automoción), Serca (Recambios Frain), Dipart (Ceapi Automoción) y ADR (Draulic Fren).** Este top 30 lo cierra la compañía murciana Auto-Recambios Peñalver, con una facturación ligeramente superior a los 20 millones de euros.

10 empresas facturan uno de cada cuatro euros

Posventa.com de Automoción

Medio	Posventa de Automoción	Fecha	08/10/2021
Soporte	Prensa Digital	País	España
U. únicos	165	V. Comunicación	495 EUR (572 USD)
Pág. vistas	501	V. Publicitario	173 EUR (199 USD)

CEAPI

http://www.posventa.com/es/notices/2021/10/estos-son-los-30-distribuidores-agrupados-que-mas-facturan-61847.php

Si seguimos afinando la lupa dentro de este ranking, encontramos que **solo 10 empresas agrupadas facturan más de 40 millones de euros** en España. Estas **10 principales compañías** (AD Regueira + AD Cantabria, Vemare, Jiménez Maña, Davasa, Grupo Peña, AD Bosch, Recambios Gaudí, Repuestos Serca, Auteide y AD Salas + AD Siro) **facturan un total de 672 millones de euros, más del 26% del total** del mercado. Es decir, uno de cada cuatro euros que factura la distribución agrupada en España va a parar a alguna de estas 10 compañías.

Top 30 de la distribución agrupada

A continuación, compartimos el ranking de las **30 compañías agrupadas de mayor facturación en miles de euros**.

TOP 30 DE LA DISTRIBUCIÓN AGRUPADA

Socio	Central	Grupo	Factur. 2019
AD GRUPO REGUEIRA + AD CANTABRIA (GRUPO)	A Coruña	AD Parts	112.883
VEMARE (GRUPO)	Madrid	AD Parts	88.574
JIMÉNEZ MAÑA (GRUPO)	Sevilla	AD Parts	82.613
DAVASA (GRUPO)	Murcia	CGA	77.289
GRUPO PEÑA AUTOMOCIÓN	Córdoba	GAUIb	62.429
AD BOSCH (GRUPO)	Girona	AD Parts	60.299
RECAMBIOS Y ACCESORIOS GAUDÍ (GRUPO)	Barcelona	GAUIb	57.236
REPUESTOS SERCA (GRUPO)	Alicante	AD Parts	45.769
AUTEIDE	Las Palmas	AD Parts	44.994
AD SALAS + AD SIRO	Almería	AD Parts	40.290
RECAMBIOS FRAIN	Lugo	Serca/URVI	38.199
COMERCIAL NAVARRO HERMANOS	Málaga	GAUIb	36.409
REYNASA	Madrid	Serca	35.522
RECAMBIOS AUTODIÉSEL (RADSA - GRUPO)	Barcelona	CGA	33.680
RECAMBIOS COLÓN CATARROJA	Valencia	Serca	31.862
RECAMBIOS BARREIRO	A Coruña	GAUIb	31.603
CEAPI AUTOMOCIÓN (GRUPO)	Madrid	Dipart	31.430
BOSCH Y LOZANO (GRUPO)	Baleares	AD Parts	[e] 30.323
REGENAUTO (GRUPO)	Navarra	AD Parts	29.960
AD GRUPO FELIPE PARIENTE (GRUPO)	Cáceres	AD Parts	29.152
SUVIMA	Valencia	GAUIb	28.827
AD MARINA	Barcelona	AD Parts	28.625
AD MASANÉS	Lleida	AD Parts	27.607
RECAMBIOS GRAN VÍA (GRUPO)	Zaragoza	AD Parts	25.211
RECAMBIOS AICRAG	Tarragona	Serca	25.017
DRAULIC FREN	Girona	ADR/CGA	23.455
ARAVI	Vizcaya	Serca	22.877
AUTO-RECAMBIOS VILBER	Valencia	AD Parts	22.064
ALMACEN DE RECAMBIOS PAHER	Valladolid	AD Parts	21.055
AUTO-RECAMBIOS PEÑALVER	Murcia	AD Parts	20.226

Fuente: Posventa de Automoción. Datos en miles de euros. [e] Estimado

Núria Vilanova

Medio	Núria Vilanova	Fecha	11/10/2021
Soporte	Blog	País	España
U. únicos	627	V. Comunicación	595 EUR (688 USD)
Pág. vistas	3135	V. Publicitario	208 EUR (240 USD)

http://www.nuriavilanova.com/2021/10/11/13333/





11 oct 2021

Destacados

COVID, empresas, entrevista, latinoamérica, Mercado, recuperación, revista

Entrevista en la Revista Mercado: "República Dominicana es un país tremendamente activo, tiene gente joven y creo que es un momento de oportunidad"

Recientemente, he tenido el placer de ser entrevistada por la **Revista Mercado**. Una revista líder, única en su género en el mercado dominicano, que pone especial énfasis en temas como la economía, las finanzas, la comunicación, el marketing o la tecnología. Es el momento de la colaboración público-privada, pero esa colaboración empieza en el mundo de las ideas, y en qué es lo que podemos hacer cada uno de nosotros por esta sociedad.

«Algo que tienen los empresarios innato es **optimismo** y **capacidad de adaptación**, no puede ser empresario si no tienes optimismo y capacidad de adaptación. Es cierto que el momento es difícil, pero también es cierto que hay muchas oportunidades. Durante la crisis, la capacidad de reacción del mundo empresarial ha sido brutal, intentando ayudar a su gente, a su entorno y al país, y sacando hacia delante las compañías. Si esto se ha hecho es uno de los peores momentos de nuestra historia, cómo no vamos a ser capaces de reaccionar ahora. Las personas que quieren tener oportunidades, quieren pensar en que puede haber un mundo mejor. Tenemos que pensar en esas personas y en cómo crear ese marco de oportunidades.

Empecé de periodista con 18 años. Creé **Inforpress** (desde finales de febrero de 2015 "rebautizada" como **ATREVIA)** por casualidad, a los 23 años. ¡Con mi madre! Somos socias. Quería que creciéramos, ser grandes, hacer proyectos atractivos. Hoy somos la mayor empresa de Comunicación y Posicionamiento Estratégico en España, con un equipo formado por casi 400 personas, oficinas propias en Portugal, Argentina, Bolivia, Brasil, Chile, Colombia, Perú, México, Ecuador, Guatemala, República Dominicana, Paraguay, Puerto Rico y Bruselas y una red de partners que nos permite ofrecer una cobertura global a nuestros clientes.

Núria Vilanova

Fundadora y presidenta de ATREVIA. Presidenta de Consejo Empresarial Alianza por Iberoamérica (CEAPI)



Contacta

Mis libros

RSS

Núria Vilanova

Medio	Núria Vilanova	Fecha	11/10/2021
Soporte	Blog	País	España
U. únicos	627	V. Comunicación	595 EUR (688 USD)
Pág. vistas	3135	V. Publicitario	208 EUR (240 USD)

http://www.nuriavilanova.com/2021/10/11/13333/

Iberoamérica tiene ventajas objetivas, se está **recuperando el turismo, la gente tiene ganas de viajar, es el lugar del mundo con más reservas de agua, con mas tierras cultivables, hay materias primas, minerales que están subiendo de precio…** Tenemos mucho sobre lo que construir, pero no puede ser que nos parezca bien que esta sea la región mas desigual del mundo. Algo tenemos que hacer y no podemos pensar que es problema de los demás, problema del gobierno, de la sociedad… Tiene que ser un problema de todos y cada uno de los empresarios, o, dicho de otra manera, una oportunidad de todos y cada unos de los empresarios. Me remitiría a una frase de uno de los socios del CEAPI que dice que no hay países exitosos con empresas fracasadas, pero tampoco hay empresas exitosas con países fracasados. ¿Qué quiere decir? Que **el problema de unos es el problema de todos**, y que la oportunidad de unos es la oportunidad de todos.

Me parece muy interesante una reflexión de un caso práctico de un banco en México. El salario mínimo en México era, aproximadamente, de **250 dólares**, y es muy poco. ¿Cómo se puede vivir con 250 dólares? ¿Qué hicieron desde este banco? Decidieron duplicar el salario mínimo. Eso le permitió dar dignidad y oportunidad a un grupo de empleados de la compañía que tenían una diferencia salarial brutal. El impacto en la cuenta de resultados fue mínimo, pero el **orgullo de pertenencia de todos los empleados del banco fue espectacular**. Si este ejemplo cunde, si de verdad analizamos cual es la diferencia entre dar un poco más de dignidad a determinados colectivos de nuestros empleados y de nuestros equipos, seguramente estaremos creando una nueva oportunidad y blindando también a los países de opciones más populistas, que después pueden tener un impacto muy negativo en los negocios.

Por otro lado, lo que más me gusta de **República Dominicana** es que veo un proyecto común, entre un gobierno obsesionado en ayudar a la población y un grupo de empresarios también obsesionado en desarrollar el país y en sacar nuevos proyectos. Es lo que nosotros en CEAPI decimos **"el circulo positivo"**, de creer, de tener un entorno que permite creer en el equipo, en el país, en cómo se esta gestionando el país, y eso es lo que nos impulsa a crear nuevos proyectos, a invertir y eso es lo que al final crea riqueza, empleo y permite mejorar. Pienso que República Dominicana tiene unas grandes ventajas, el turismo, las remesas… Es un **país tremendamente activo, tiene gente joven y creo que es un momento de oportunidad**. Las cifras lo muestran y es lo que puedo afirmar por mis viajes y conversaciones con los ganes empresarios de España y de América latina, se está creando un clima de confianza hacia República Dominicana**»**.

Puedes ver el vídeo completo de la entrevista aquí.

« ARTÍCULOS PREVIOS

Posts relacionados





Suscríbete por email


Influyentes Cantabria: La RSC, motor del cambio empresarial


La República: "Vacuna contra la desinformación"


La República: "Algo está cambiando"


La República: «Marcas sin fronteras: una oportunidad»


Invitada en el podcast #WomanBusiness de la Revista Woman: «La diversidad es crucial»





Núria Vilanova

Medio	Núria Vilanova	Fecha	11/10/2021
Soporte	Blog	País	España
U. únicos	627	V. Comunicación	595 EUR (688 USD)
Pág. vistas	3135	V. Publicitario	208 EUR (240 USD)

http://www.nuriavilanova.com/2021/10/11/la-republica-necesitamos-mas-mujeres-empresarias/



11 oct 2021
Destacados
empresarias, La republica, liderazgo, mujeres, tribuna

La República: "Necesitamos más mujeres empresarias"

Esta semana, La República, uno de los diarios económicos y financieros más importantes de Colombia, ha publicado mi última tribuna titulada ***Necesitamos más mujeres empresarias***. Hace un mes, el Rey de España entregaba el premio Enrique V.Iglesias del Consejo Empresarial Alianza por Iberoamérica a **Ana Botín**, presidente del Banco Santander. Primera mujer en recibirlo; primera mujer de su familia al frente una entidad con 80.000 empleados y 59 millones clientes y una mujer comprometida con el avance de las mujeres empresarias. Un aspecto vital en la etapa en la que nos adentramos.

«El punto de partida es indiscutible: Aunque las mujeres ya eran parte de los grandes líderes iberoamericanos, la pandemia ha demostrado que los países y las empresas lideradas por mujeres han afrontado mejor esta emergencia. Está claro que el mundo necesita **visiones diferentes,** y la que aporta la mujer en los órganos de decisión es esencial porque muchas veces -hablo por experiencia- al no haber patrones a seguir, **tenemos mayor libertad y capacidad creativa**.

Todo ello cuando esta crisis ha generado dos clases de empresas: las confiables, que han estado a la altura de las circunstancias y han tenido sensibilidad, y las no confiables. Paola Luksic, empresaria chilena, afirma que **"ya no basta con ser la mejor empresa del mundo. Hay que ser la mejor empresa para el mundo"**. Y yo añado que para eso necesitamos apostar por las mujeres. Es justo, inteligente y añade valor a la empresa.

Empecé de periodista con 18 años. Creé **Inforpress** (desde finales de febrero de 2015 "rebautizada" como **ATREVIA)** por casualidad, a los 23 años. ¡Con mi madre! Somos socias. Quería que creciéramos, ser grandes, hacer proyectos atractivos. Hoy somos la mayor empresa de Comunicación y Posicionamiento Estratégico en España, con un equipo formado por casi 400 personas, oficinas propias en Portugal, Argentina, Bolivia, Brasil, Chile, Colombia, Perú, México, Ecuador, Guatemala, República Dominicana, Paraguay, Puerto Rico y Bruselas y una red de partners que nos permite ofrecer una cobertura global a nuestros clientes.

Núria Vilanova

Fundadora y presidenta de ATREVIA. Presidenta de Consejo Empresarial Alianza por Iberoamérica (CEAPI)



Contacta
Mis libros
RSS

Núria Vilanova

Medio	Núria Vilanova	Fecha	11/10/2021
Soporte	Blog	País	España
U. únicos	627	V. Comunicación	595 EUR (688 USD)
Pág. vistas	3135	V. Publicitario	208 EUR (240 USD)

CEAPI

http://www.nuriavilanova.com/2021/10/11/la-republica-necesitamos-mas-mujeres-empresarias/

Seamos positivos. Algo está cambiando. Antes, habitualmente, en las empresas familiares se excluía a las mujeres de la toma de decisiones, que pasaba a hermanos o cónyuges. Hoy, tenemos el ejemplo de Isabel Noboa, una empresaria y filántropa que ha convertido la **Corporación Noboa** en un gran holding de Ecuador; o el de las **hermanas Arias** en Perú, que rescataron dos minas de la quiebra. Y, en el sector de la innovación tenemos a **Blanca Treviño**, presidente de Softtek y primera mujer miembro del Consejo Mexicano de Hombres de Negocios, desde entonces denominado Consejo Mexicano de Negocios.

Las empresas cotizadas también avanzan. Hace 15 años, en España, solo 7% de los miembros de los consejos de Administración eran mujeres. Hoy son más de **30% y el objetivo es llegar a 40%**. Para conseguirlo, medimos y comparamos ese avance, estimulando la competitividad y generando una presión social que ha actuado como palanca de cambio.

Pero no seamos ingenuos. También hay amenazas a ese avance. Citaré cuatro. La transformación digital, pues menos de 30% de los estudiantes Stem de Latinoamérica son mujeres, aunque pronto generarán 75% de los empleos. La inteligencia artificial y el sesgo en los algoritmos que diferencian los tags asociados a **hombres -negocios, innovación, empresa...- y mujeres -hogar, familia, ama de casa...-**. La economía informal, a la que pertenecen hasta 30% de las empresas de la región y en la que mayoritariamente trabajan mujeres sin ningún tipo de protección social. Y la violencia contra las mujeres. Más allá del intolerable maltrato físico y psicológico, existe una presión social que provoca situaciones como que, en la vuelta a normalidad, primero regresen a sus trabajos los hombres porque las mujeres tienen que cuidar a los niños.

Aprovechemos el momento histórico. La guerra comercial entre China y EE.UU. beneficia a México y al sur del continente; el precio de las materias primas sube, y Latinoamérica cuenta con importantes recursos naturales y con un bonus demográfico de población joven cada vez mejor formada. A ello sumemos, como dice una amiga, que **"el mundo cambiaría si cada día una mujer hiciera una cosa buena por otra mujer".** Imagínense si eso lo hicieran cada mujer y cada hombre».

Pincha aquí para leer el artículo completo publicado originalmente en La República.

« ARTÍCULOS PREVIOS

Posts relacionados





Suscríbete por email



Influyentes Cantabria: La RSC, motor del cambio empresarial



La República: "Vacuna contra la desinformación"



La República: "Algo está cambiando"



La República: «Marcas sin fronteras: una oportunidad»



Invitada en el podcast #WomanBusiness de la Revista Woman: «La diversidad es crucial»

ATREVIA

¿Te atreves?

Porque ahora la Comunicación es impacto, transformación y co-creación, conoce nuestras divisiones de Agencia, Consultoría y Tecnología

NOVIEMBRE

DOSSIER PRENSA CEAPI


empresaExterior

Correos trabaja para convertirse en un eje logístico entre Asia, Europa, África y Latinoamérica

El presidente del Grupo Correos, Juan Manuel Serrano, ha señalado que incrementar

VER+


ABC

Madrid recibe el olivo símbolo de la paz con que el Papa ha obsequiado a la capital

VER+

IMPACTOS DESTACADOS EN LOS MEDIOS DE COMUNICACIÓN


europa press

El Gobierno defiende que el Plan de Recuperación sienta las bases para el futuro de la próxima generación

MADRID, 16 Nov. (EUROPA PRESS) -

VER+

+IMPACTOS

CEAPI

ABC

Publicación	ABC Madrid, 75	Fecha	21/11/2021
Soporte	Prensa Escrita	País	España
Circulación	94 908	V. Comunicación	21 939 EUR (24,747 USD)
Difusión	23 387	Tamaño	66,41 cm² (10,7%)
Audiencia	125 000	V.Publicitario	5147 EUR (5806 USD)

CEAPI

MADRID PLANTA EL OLIVO OBSEQUIO DEL PAPA A LA CAPITAL

El Ayuntamiento de Madrid, el Consejo Empresarial Alianza por Iberoamérica (Ceapi) y la Fundación Scholas Occurrentes se han reunido en el Parque Juan Pablo II de la capital para llevar a cabo la plantación del olivo, símbolo del encuentro y de la paz, cuya placa conmemorativa fue bendecida por Su Santidad el Papa Francisco. Se trata de un obsequio que el Papa realizó a la capital durante la celebración del IV Congreso Iberoamericano (Ceapi). Almudena Maíllo, concejala delegada de Turismo del Ayuntamiento de Madrid y secretaria general de la Unión de Ciudades Capitales Iberoamericanas; Borja Carabante, delegado del Área de Gobierno de Medio Ambiente y Movilidad del Ayuntamiento; José María del Corral, director mundial de la Fundación Scholas Occurrentes, y Núria Vilanova, presidenta de Ceapi, han asistido al acto de plantación de este olivo que la Fundación Scholas Occurrentes, organización internacional creada por el Papa, entregaba a la ciudad de Madrid a través de Ceapi.

Ciudad Lineal

Medio	Ciudad Lineal	Fecha	21/11/2021
Soporte	Prensa Digital	País	España
U. únicos	143	V. Comunicación	542 EUR (611 USD)
Pág. vistas		V. Publicitario	150 EUR (169 USD)

CEAPI

https://ciudadlineal.net/noticia/11579



El Ayuntamiento planta un olivo, símbolo de la paz, obsequiado por el papa Francisco a la ciudad

Ciudad Lineal ■ 21 Noviembre, 2021

En el parque Juan Pablo II, junto a una placa bendecida por Su Santidad

El parque Juan Pablo II de Madrid cuenta desde hoy con un olivo, símbolo del encuentro y de la paz, en cuya plantación han participado hoy el delegado de Medio Ambiente y Movilidad, Borja Carabante, y la concejala delegada de Turismo, Almudena Maíllo. Se trata de un obsequio que el papa Francisco realizó a la capital durante la celebración del IV Congreso Iberoamericano (CEAPI).



En este acto, en el que también han intervenido José María Del Corral, director mundial de la Fundación Scholas Ocurrentes y, Nuria Vilanova, presidenta de CEAPI, Carabante ha agradecido la iniciativa "por los valores de

Comercios destacados

Ciudad Lineal
648983782

AUTO ELIA
900 928 889



BINGO LAS VEGAS
91 407 20 09

Madrid Cars
913677022

Redes Sociales

Visítanos
Visítanos
Visítanos
Visítanos

Comercios destacados

MAPFRE LAS MATAS
655924524

LA PARRILLA DE JUAN ADAN
914167653

Ciudad Lineal

Medio	Ciudad Lineal	Fecha	21/11/2021
Soporte	Prensa Digital	País	España
U. únicos	143	V. Comunicación	542 EUR (611 USD)
Pág. vistas		V. Publicitario	150 EUR (169 USD)

https://ciudadlineal.net/noticia/11579




concordia y unión que el nuevo ejemplar simboliza y aporta a este parque de Madrid que ya se ha convertido en punto de encuentro y un referente para los madrileños".

Por su parte, Maíllo ha destacado "el papel protagonista que el papa Francisco ha otorgado a los jóvenes en el progreso mundial y por el que trabajan entidades como CEAPI y Scholas, que queda reflejado hoy también en este olivo y en la placa que lo acompaña". Instalada junto al olivo, la placa fue bendecida por el propio papa Francisco durante el encuentro que mantuvo en Roma con cuatro jóvenes de CEAPI y de la Fundación Scholas.

Comentarios

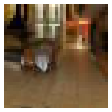

Pantano de San Juan - Costa de Madrid

656 518 717



EL MONTERO DE CAZORLA

91 405 26 15

CASA ANDREEA ARROCERÍA - MARISQUERÍA

915458069

Copyright © 2017 • 2021. Todos los derechos reservados
Creado y desarrollado por DIGITALCITIES

REVISTA Ecclesia

Medio	Ecclesia Digital	Fecha	21/11/2021
Soporte	Prensa Digital	País	España
U. únicos	7549	V. Comunicación	1 911 EUR (2,155 USD)
Pág. vistas	24 329	V. Publicitario	529 EUR (596 USD)

CEAPI

https://www.revistaecclesia.com/290692-2



NACIONAL • ÚLTIMA HORA

El Ayuntamiento de Madrid recibe el olivo «símbolo» de paz que el Papa obsequió a la ciudad a través de Scholas y Ceapi

Ecclesia

¡Compártelo!

20 Nov 2021 Ecclesia 3 Tiempo de lectura

La **Fundación Scholas Occurrentes, el Ayuntamiento de Madrid y** el **Consejo Empresarial Alianza por Iberoamérica (CEAPI)** se han reunido este 20 de noviembre en el Parque Juan Pablo II (Madrid) para llevar a cabo la **plantación del olivo, símbolo del Encuentro y de la Paz**, cuya placa conmemorativa fue bendecida por **el Papa Francisco.**

Gracias a @MADRID y a @InfoScholas por compartir con nosotros un momento tan especial como la plantación de este olivo, primer regalo de Su Santidad el Papa Francisco otorgó a la ciudad de #Madrid pic.twitter.com/nj9zUpQskg

— CEAPI (@CEAPIconsejo) November 19, 2021

Almudena Maíllo, concejala delegada de Turismo del Ayuntamiento de Madrid y secretaria general de la Unión de Ciudades Capitales Iberoamericanas (UCCI); **Borja Carabante**, delegado del Área de Gobierno de Medio Ambiente y Movilidad del Ayuntamiento de Madrid; **José María Del Corral**, director mundial de la Fundación Scholas Occurrentes; y **Núria Vilanova**, presidenta de CEAPI, han asistido al acto de plantación de este olivo que la **Fundación Scholas Occurrentes**, una organización internacional de Derecho

REVISTA Ecclesia

Medio	Ecclesia Digital	Fecha	21/11/2021
Soporte	Prensa Digital	País	España
U. únicos	7549	V. Comunicación	1 911 EUR (2,155 USD)
Pág. vistas	24 329	V. Publicitario	529 EUR (596 USD)

CEAPI

https://www.revistaecclesia.com/290692-2

Pontificio creada por el Papa, entregaba a la ciudad de Madrid a través de CEAPI.

Hay que sembrar, cultivar y, luego, recoger los frutos

"Hay que sembrar, cultivar y, luego, recoger los frutos, y hoy hemos dado ese primer paso para que este árbol sea ese encuentro de la paz y que ya forma parte de la ciudad de Madrid", expresaba Maíllo durante su intervención en el IV Congreso Iberoamericano CEAPI, apropiándose de las palabras de San Isidro, patrón de Madrid.

Por su parte, Carabante ha subrayado que "el Papa Francisco está haciendo una labor increíble con jóvenes y ha tocado su conciencia". Por esto mismo, el concejal ha querido mostrar "la disposición del Ayuntamiento de Madrid para colaborar con todas las asociaciones que trabajan con jóvenes y, por supuesto, con Scholas".

En el parque Juan Pablo II

El olivo forma parte ya del madrileño parque Juan Pablo II, donde puede encontrarse junto a la placa que el Santo Padre bendijo durante el viaje a la Ciudad del Vaticano de cuatro jóvenes de CEAPI y de la Fundación Scholas Occurrentes. Un encuentro con el Pontífice en el que los representantes del Foro de Jóvenes de CEAPI y Núria Vilanova pudieron intercambiar ideas y opiniones sobre las oportunidades que se les presentan a las nuevas generaciones de Iberoamérica.

Núria Vilanova ha subrayado que el trabajo de CEAPI "es unir Iberoamérica, y nuestro lema es creer y crear. Creer en nuestros equipos, proyectos y empresas y, a partir de ahí, crear. Por eso, proyectos como el de Scholas son imprescindibles porque no podemos dejar de crear sin pensar en las nuevas generaciones".

"Recordamos en este momento que el primer olivo de Scholas en Europa acompañado con la placa bendecida por el Papa Francisco se plantó aquí en Madrid, en la Plaza Colón, junto con la entonces alcaldesa, Ana Botella, y el obispo de Madrid, Monseñor Carlos Osoro. Hoy, después del trabajo realizado por Scholas, no solo en Madrid sino en toda España, este olivo del Papa Francisco ahora se planta en la plaza San Juan Pablo II, también en continuidad con los Papas de la iglesia y la respuesta de cada uno al tiempo que nos toca vivir. Agradezco a la Presidenta de CEAPI por el Encuentro de Jóvenes Iberoamericanos llevado a cabo con la metodología de Scholas y a las autoridades de Madrid", ha señalado José María del Corral.



O si lo prefieres, regístrate en ECCLESIA para acceder de forma gratuita a nuestra revista en PDF

HAZME DE ECCLESIA

TAMBIÉN TE PUEDE INTERESAR

ABC

Medio	ABC Sevilla	Fecha	20/11/2021
Soporte	Prensa Digital	País	España
U. únicos	880 480	V. Comunicación	24 411 EUR (27,574 USD)
Pág. vistas	2 993 632	V. Publicitario	5727 EUR (6469 USD)

CEAPI

https://sevilla.abc.es/espana/madrid/abci-madrid-recibe-olivo-simbolo-papa-obsequiado-capital-202111191948_noticia.html



Una placa bendecida por el Papa señala el lugar donde ha sido plantado el olivo obsequio del Papa - ABC

EN EL PARQUE JUAN PABLO II

Madrid recibe el olivo símbolo de la paz con que el Papa ha obsequiado a la capital

- Se trata de un obsequio que el Papa realizó a la capital durante la celebración del IV Congreso Iberoamericano (CEAPI)

S.A.

Actualizado:19/11/2021 19:48h

GUARDAR

El Ayuntamiento de Madrid, el Consejo Empresarial Alianza por Iberoamérica (CEAPI) y la Fundación Scholas Occurrentes se han reunido hoy en el Parque Juan Pablo II (Madrid) para llevar a cabo la plantación del olivo, símbolo del encuentro y de la paz, cuya placa conmemorativa fue bendecida por Su Santidad el Papa Francisco.

Almudena Maíllo, concejala delegada de Turismo del Ayuntamiento de Madrid y secretaria general de la Unión de Ciudades Capitales Iberoamericanas (UCCI); Borja Carabante, delegado del Área de Gobierno de Medio Ambiente y Movilidad del Ayuntamiento de Madrid; José María Del Corral, director mundial de la Fundación Scholas Occurrentes; y Núria Vilanova, presidenta de CEAPI, han asistido al acto de plantación de este olivo que la Fundación Scholas Occurrentes, una organización internacional de Derecho Pontificio creada por el Papa, entregaba a la ciudad de Madrid a través de CEAPI.

«Hay que sembrar, cultivar y, luego, recoger los frutos, y hoy hemos dado ese primer paso para que este árbol sea ese encuentro de la paz y que ya forma parte de la ciudad de Madrid», expresaba Maíllo durante su intervención en el IV Congreso Iberoamericano CEAPI, apropiándose de las palabras de San Isidro, patrón de Madrid.

Por su parte, Carabante ha subrayado que «el Papa Francisco está haciendo una labor increíble con jóvenes y ha tocado su conciencia». Por esto mismo, el concejal ha querido mostrar «la disposición del Ayuntamiento de Madrid para colaborar con todas las asociaciones que trabajan con jóvenes y, por supuesto, con Scholas».

El olivo forma parte ya del madrileño Parque Juan Pablo II, donde puede encontrarse junto a la placa que el Santo Padre bendijo durante el viaje a la Ciudad del Vaticano de cuatro jóvenes de CEAPI y de la Fundación Scholas

ABC

Medio	ABC Sevilla	Fecha	20/11/2021
Soporte	Prensa Digital	País	España
U. únicos	880 480	V. Comunicación	24 411 EUR (27,574 USD)
Pág. vistas	2 993 632	V. Publicitario	5727 EUR (6469 USD)

CEAPI

https://sevilla.abc.es/espana/madrid/abci-madrid-recibe-olivo-simbolo-papa-obsequiado-capital-202111191948_noticia.html

Occurrentes. Un encuentro con el Pontífice en el que los representantes del Foro de Jóvenes de CEAPI y Núria Vilanova pudieron intercambiar ideas y opiniones sobre las oportunidades que se les presentan a las nuevas generaciones de Iberoamérica.

Núria Vilanova ha subrayado que el trabajo de CEAPI «es unir Iberoamérica, y nuestro lema es creer y crear. Creer en nuestros equipos, proyectos y empresas y, a partir de ahí, crear. Por eso, proyectos como el de Scholas son imprescindibles porque no podemos dejar de crear sin pensar en las nuevas generaciones».

«Recordamos en este momento que el primer olivo de Scholas en Europa acompañado con la placa bendecida por el Papa Francisco se plantó aquí en Madrid, en la Plaza Colón, junto con la entonces alcaldesa, Ana Botella, y el obispo de Madrid, Monseñor Carlos Osoro. Hoy, después del trabajo realizado por Scholas, no solo en Madrid sino en toda España, este olivo del Papa Francisco ahora se planta en la plaza San Juan Pablo II, también en continuidad con los Papas de la iglesia y la respuesta de cada uno al tiempo que nos toca vivir. Agradezco a la Presidenta de CEAPI por el Encuentro de Jóvenes Iberoamericanos llevado a cabo con la metodología de Scholas y a las autoridades de Madrid», ha señalado José María del Corral.

El acto también ha contado con el testimonio de Felipe Cárdenas, miembro del grupo de jóvenes CEAPI, quien ha plasmado su visión sobre el papel de los jóvenes en el progreso mundial. Tras su vivida experiencia en el encuentro iberoamericano de jóvenes CEAPI – Scholas, celebrado el pasado mes de mayo con motivo del IV Congreso iberoamericano CEAPI, ha querido destacar el apoyo y la voluntad de Su Santidad el Papa Francisco por escuchar las inquietudes de las nuevas generaciones.

El Consejo Empresarial Alianza por Iberoamérica (CEAPI) celebró la cuarta edición de su Congreso bajo el título 'Transformación e impacto social: las mejores empresas para el planeta'. Una gran cita que se repetirá en República Dominicana durante junio de 2022, y donde presidentes de compañías líderes y familias empresarias de Iberoamérica se reunirán, por primera vez en un escenario latinoamericano, para intercambiar ideas y propuestas, y para avanzar en una nueva hoja de ruta tras la crisis económica desembocada por la Covid-19.

Madrid recibe el olivo símbolo de la paz con que el Papa ha obsequiado a la capital es un contenido original de ABC.es

VER LOS COMENTARIOS

+ Comentarios

LO MÁS LEÍDO EN ABC SEVILLA

España | ABC Sevilla

1 Los padres de la niña muerta en el atropello del colegio Montealto rechazan denunciar la conductora



2 Se llevan el féretro de un funeral al negarse el cura a oficiar la misa entera en castellano, última voluntad de la fallecida

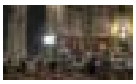

3 ABC PREMIUM
El juez rastrea dinero venezolano para Podemos en facturas falsas y remesas

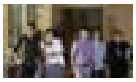

4 ABC PREMIUM
Los diputados del PP estallan contra Cayetana Álvarez de Toledo: «Debe dimitir de forma inmediata»

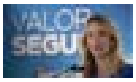

5 Tomar antibióticos en los dos meses antes de contraer el Covid aumenta en un 41% el riesgo de ir a la UCI

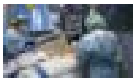

ÚLTIMOS VÍDEOS



Medio	Ayuntamiento de Madrid	Fecha	20/11/2021
Soporte	Prensa Digital	País	España
U. únicos	157 387	V. Comunicación	11 041 EUR (12,471 USD)
Pág. vistas	560 752	V. Publicitario	2822 EUR (3187 USD)

https://epservices.eprensa.com/cgi-bin/view_digital_media.cgi?subclient_id=3158&comps_id=557558455

En el parque Juan Pablo II, junto a una placa bendecida por Su Santidad

Volver

El Ayuntamiento planta un olivo, símbolo de la paz, obsequiado por el papa Francisco a la ciudad

19/11/2021

Galería de imágenes



El parque Juan Pablo II de Madrid cuenta desde hoy con un olivo, símbolo del encuentro y de la paz, en cuya plantación han participado hoy el delegado de Medio Ambiente y Movilidad, Borja Carabante, y la concejala delegada de Turismo, Almudena Maíllo. Se trata de un obsequio que el papa Francisco realizó a la capital durante la celebración del IV Congreso Iberoamericano (CEAPI).

En este acto, en el que también han intervenido José María Del Corral, director mundial de la Fundación Scholas Ocurrentes y, Nuria Vilanova, presidenta de CEAPI, Carabante ha agradecido la iniciativa “por los valores de concordia y unión que el nuevo ejemplar simboliza y aporta a este parque de Madrid que ya se ha convertido en punto de encuentro y un referente para los madrileños”.

Por su parte, Maíllo ha destacado “el papel protagonista que el papa Francisco ha otorgado a los jóvenes en el progreso mundial y por el que trabajan entidades como CEAPI y Scholas, que queda reflejado hoy también en este olivo y en la placa que lo acompaña”. Instalada junto al olivo, la placa fue bendecida por el propio papa Francisco durante el encuentro que mantuvo en Roma con cuatro jóvenes de CEAPI y de la Fundación Scholas./

¿Te ha sido útil esta página?

Sí, muy útil | No mucho | Comunicar un error en la información

madridactual

Medio	Madrid Actual	Fecha	20/11/2021
Soporte	Prensa Digital	País	España
U. únicos	198	V. Comunicación	636 EUR (717 USD)
Pág. vistas	627	V. Publicitario	176 EUR (198 USD)

CEAPI

https://epservices.eprensa.com/cgi-bin/view_digital_media.cgi?subclient_id=3158&comps_id=557772328

010

NUEVO TELÉFONO DE ATENCIÓN AL VECINO

Plantado en el Parque Juan Pablo II de Madrid el olivo símbolo de paz con el que el Papa obsequió a la ciudad

ÁNGELES PEREA (MA) / EP - Viernes, 19 Noviembre 2021 18:32

ARCHIVADO EN: TRABAJO ANA BOTELLA AYUNTAMIENTO DE MADRID CRISIS ECONÓMICA EMPRESAS MEDIO AMBIENTE PAPA FRANCISCO NUEVAS GENERACIONES VATICANO BORJA CARABANTE CARLOS OSORO OBISPO ASOCIACIONES JUAN PABLO II IGLESIA MOVILIDAD SCHOLAS JÓVENES COVID-19 EN MADRID REPÚBLICA DOMINICANA COVID FAMILIAS



El **Ayuntamiento de Madrid**, el Consejo Empresarial Alianza por Iberoamérica (CEAPI) y la Fundación Scholas Occurrentes se han reunido este 19 de noviembre en el Parque Juan Pablo II (Madrid) para llevar a cabo la plantación de un olivo, símbolo de paz, con el que el **Papa Francisco** obsequió a la ciudad a través de la Pontificia Scholas Occurrentes.

El olivo se ha plantado junto a la placa que Francisco bendijo durante el viaje a la Ciudad del Vaticano de cuatro jóvenes de CEAPI y de la Fundación Scholas Occurrentes, una organización internacional de Derecho Pontificio creada por el Papa, según han dado a conocer los impulsores del evento.

El acto de plantación ha contado con la presencia de la concejala delegada de **turismo** del Ayuntamiento de **Madrid** y



Noticias relacionadas

√La pelea de la urbanización El Golf Las Rozas



Alejandra recibe orientación laboral para convertir su afición por el motor en su profesión.

Alejandra recibe orientación laboral para convertir su afición por el motor en su profesión.



ESTE ES EL TÍTULO
QUE TU TRABAJO SE MERECE
EVALUACIÓN Y ACREDITACIÓN DE LAS COMPETENCIAS PROFESIONALES

Escribe aquí

Busca en Madrid Actual

web madridactual.es

En Portada

madridactual

Medio	Madrid Actual	Fecha	20/11/2021
Soporte	Prensa Digital	País	España
U. únicos	198	V. Comunicación	636 EUR (717 USD)
Pág. vistas	627	V. Publicitario	176 EUR (198 USD)

CEAPI

https://epservices.eprensa.com/cgi-bin/view_digital_media.cgi?subclient_id=3158&comps_id=557772328

secretaria general de la Unión de Ciudades Capitales Iberoamericanas (UCCI), **Almudena Maíllo**; el delegado del Área de Gobierno de Medio Ambiente y Movilidad del Ayuntamiento de Madrid, **Borja Carabante**; el director mundial de la Fundación Scholas Occurrentes, José María Del Corral; y la presidenta de CEAPI, Núria Vilanova.

"Hay que sembrar, cultivar y, luego, recoger los frutos, y hoy hemos dado ese primer paso para que este árbol sea ese encuentro de la paz y que ya forma parte de la ciudad de Madrid", expresaba Maíllo durante su intervención en el IV Congreso Iberoamericano CEAPI, apropiándose de las palabras de **San Isidro**, patrón de Madrid.

Por su parte, Carabante ha subrayado que "el Papa Francisco está haciendo una labor increíble con jóvenes y ha tocado su conciencia". Por esto mismo, el concejal ha querido mostrar "la disposición del Ayuntamiento de Madrid para colaborar con todas las asociaciones que trabajan con jóvenes y, por supuesto, con Scholas".

El olivo forma parte ya del madrileño Parque Juan Pablo II, donde puede encontrarse junto a la placa que el Santo Padre bendijo durante el viaje a la Ciudad del Vaticano de cuatro jóvenes de CEAPI y de la Fundación Scholas Occurrentes, un encuentro con el Pontífice en el que los representantes del Foro de Jóvenes de CEAPI y Núria Vilanova pudieron intercambiar ideas y opiniones sobre las oportunidades que se les presentan a las nuevas generaciones de Iberoamérica.

Vilanova ha recordado que el trabajo de CEAPI "es unir Iberoamérica, y nuestro lema es creer y crear. Creer en nuestros equipos, proyectos y empresas y, a partir de ahí, crear. Por eso, proyectos como el de Scholas son imprescindibles porque no podemos dejar de crear sin pensar en las nuevas generaciones".

"Recordamos en este momento que el primer olivo de Scholas en **Europa** acompañado con la placa bendecida por el Papa Francisco se plantó aquí en Madrid, en la Plaza Colón, junto con la entonces alcaldesa, **Ana Botella**, y el obispo de Madrid, Monseñor **Carlos Osoro**", ha señalado por su parte José María del Corral.

"Hoy, después del trabajo realizado por Scholas, no solo en Madrid sino en toda **España**, este olivo del Papa Francisco ahora se planta en la plaza San Juan Pablo II, también en continuidad con los Papas de la iglesia y la respuesta de cada uno al tiempo que nos toca vivir. Agradezco a la Presidenta de CEAPI por el Encuentro de Jóvenes Iberoamericanos llevado a cabo con la metodología de Scholas y a las autoridades de Madrid", ha añadido.

El acto también ha contado con el testimonio de Felipe Cárdenas, miembro del grupo de jóvenes CEAPI, quien ha plasmado su visión sobre el papel de los jóvenes en el progreso mundial. Tras su vivida experiencia en el encuentro iberoamericano de jóvenes CEAPI - Scholas, celebrado el pasado mes de mayo

fue una venganza de un repartidor de pizzas por hacerle un "sinpa"

√El precio del abono transporte baja el 1 de enero para 129 municipios con la reunificación de las zonas C1, C2 y B3

√Madrid comenzará en 2022 las obras de ampliación de las líneas 3, 5 y 11 de Metro

√Naviluz volverá a recorrer las calles de Madrid a partir del 26 de noviembre guiado por el alumbrado navideño

√Las familias del colegio Montealto no quieren buscar culpables y convocan un rezo durante 24 horas



1. La DGT se plantea implantar el carné B1 en España a jóvenes de 16 años
2. Naviluz en Madrid: Cerca de 80.000 madrileños han comprado ya su entrada
3. Madrid comenzará a plantar 100.000 árboles esta próxima semana para reemplazar los ejemplares dañados por Filomena
4. Almeida denuncia que el Gobierno "prefiere hablar de Franco que de los problemas que tenemos"
5. Los madrileños gastarán en el 'Black Friday' un 6% más respecto al año pasado
6. Retirado el amianto en 26 de los 81 centros escolares de la capital detectados con este material
7. Escudero pide que el Ministerio de Sanidad lidere la estrategia del pasaporte covid
8. La capital recibe diez millones de los fondos europeos para revitalizar el turismo
9. Se inaugura la remodelada plaza de España tras siete años y tres alcaldes
10. Una DANA dejará desde el lunes nevadas en ciertas zonas y valores muy bajos
11. Madrid entrega sus Premios Madroño a los jóvenes creadores más comprometidos
12. La segunda dosis para vacunados con Janssen comienza a administrarse para la población general
13. Policía Municipal pide colaboración ciudadana para localizar el coche que arrolló mortalmente anoche a una joven y huyó
14. La jueza rechaza la petición de Anticorrupción de investigar a Esperanza Aguirre por el Hospital Puerta de Hierro
15. Yolanda Díaz engancha al votante socialista casi tanto como Pedro Sánchez
16. La Comunidad de Madrid defiende la concentración museística de Madrid y critica la "obsesión" de Pedro Sánchez con la región

Las noticias de tu municipio o distrito

Selecciona un municipio...

Selecciona un distrito...

Qué hacer en Madrid hoy



Suscríbete al boletín

Si no te convence, ¡darse de baja es un clic!

Correo electrónico

Estoy de acuerdo con el términos y condiciones y el Política de privacidad

madridactual

Medio	Madrid Actual	Fecha	20/11/2021
Soporte	Prensa Digital	País	España
U. únicos	198	V. Comunicación	636 EUR (717 USD)
Pág. vistas	627	V. Publicitario	176 EUR (198 USD)

CEAPI

https://epservices.eprensa.com/cgi-bin/view_digital_media.cgi?subclient_id=3158&comps_id=557772328

con motivo del IV Congreso iberoamericano CEAPI, ha querido destacar el apoyo y la voluntad del Papa Francisco por escuchar las inquietudes de las nuevas generaciones.

El Consejo Empresarial Alianza por Iberoamérica (CEAPI) celebró la IV edición de su Congreso bajo el título 'Transformación e impacto social: las mejores empresas para el planeta', una cita que se repetirá en República Dominicana durante junio de 2022, y donde presidentes de compañías líderes y familias empresarias de Iberoamérica se reunirán, por primera vez en un escenario latinoamericano, para intercambiar ideas y propuestas, y para avanzar en una nueva hoja de ruta tras la crisis económica desembocada por la **COVID-19**.

¿QUIERES...
... enviar un **whatsapp** a nuestra redacción?
... suscribirte a nuestro **boletín**?
... escribir una **carta** al Director?
... responder a una **encuesta** rápida sobre Madrid Actual?
... darnos una **exclusiva** para publicar?
... instalar el skill de **Alexa** para que lea nuestras noticias?
... seguir las noticias en **Telegram**?

ME SUSCRIBO AL BOLETÍN

Noticias más leídas

1. Del Molino invoca a los fantasmas en "Atlas Sentimental de la España Vacía"
2. Iglesias denuncia montajes contra Podemos como el de Lula en Brasil
3. García Egea: "No tenemos que venir de fuera a decirle a Moreno lo que hacer"
4. Yolanda Díaz engancha al votante socialista casi tanto como Pedro Sánchez
5. Jóvenes de Colmenar plantan cajas nido para combatir la procesionaria









Madridpress.com
Diario independiente de Madrid

Medio	MadridPress.com	Fecha	20/11/2021
Soporte	Prensa Digital	País	España
U. únicos	182	V. Comunicación	629 EUR (709 USD)
Pág. vistas	655	V. Publicitario	174 EUR (196 USD)

CEAPI

https://madridpress.com/art/296681/el-ayuntamiento-planta-un-olivo-obsequiado-por-el-papa-a-la-ciudad

Publicidad

..

Sábado, 20 de Noviembre de 2021

Símbolo de la paz

El Ayuntamiento planta un olivo obsequiado por el Papa a la ciudad

El parque Juan Pablo II de Madrid cuenta desde el fin de semana con un olivo, símbolo del encuentro y de la paz, en cuya plantación han participado el delegado de Medio Ambiente y Movilidad, Borja Carabante, y la concejala delegada de Turismo, Almudena Maíllo. Se trata de un obsequio que el papa Francisco realizó a la capital durante la celebración del IV Congreso Iberoamericano (CEAPI).



En este acto, en el que también han intervenido José María Del Corral, director mundial de la Fundación Scholas Ocurrentes y, Nuria Vilanova, presidenta de CEAPI, Carabante ha agradecido la iniciativa "por los valores de concordia y unión que el nuevo ejemplar simboliza y aporta a este parque de Madrid que ya se ha convertido en punto de encuentro y un referente para los madrileños".

Por su parte, Maíllo ha destacado "el papel protagonista que el papa Francisco ha otorgado a los jóvenes en el progreso mundial y por el que trabajan entidades como CEAPI y Scholas, que queda reflejado hoy también en este olivo y en la placa que lo acompaña". Instalada junto al olivo, la placa fue bendecida por el propio papa Francisco durante el encuentro que mantuvo en Roma con cuatro jóvenes de CEAPI y de la Fundación Scholas.

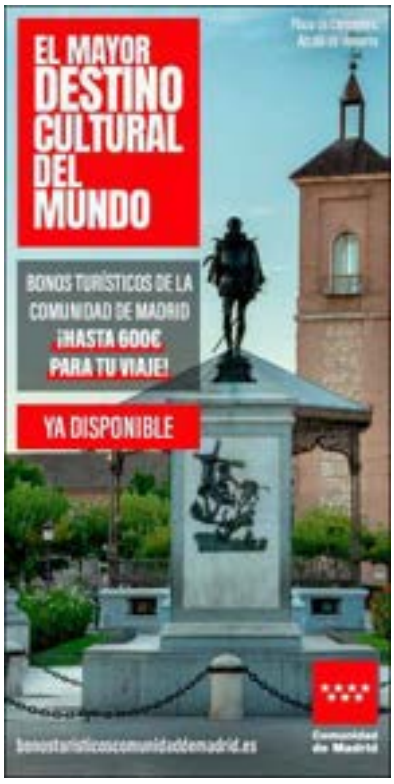







THE DIPLOMAT IN SPAIN

Medio	The Diplomat in Spain	Fecha	20/11/2021
Soporte	Prensa Digital	País	España
U. únicos	182	V. Comunicación	629 EUR (710 USD)
Pág. vistas	692	V. Publicitario	174 EUR (196 USD)

CEAPI

https://thediplomatinspain.com/2021/11/plantado-el-olivo-simbolo-de-la-paz-regalado-por-el-papa-a-la-ciudad-de-madrid/

Plantado el olivo, símbolo de la paz, regalado por el Papa a la ciudad de Madrid

original

El Ayuntamiento recibe de manos de CEAPI el olivo símbolo de paz obsequiado por Francisco a través de Scholas



Foto: CEAPI

The Diplomat

El Ayuntamiento de Madrid, el Consejo Empresarial Alianza por Iberoamérica (CEAPI) y la Fundación Scholas Occurrentes se reunieron ayer en el Parque Juan Pablo II (Madrid) para llevar a cabo la plantación del olivo, símbolo del Encuentro y de la Paz, cuya placa conmemorativa fue bendecida por Su Santidad el Papa Francisco.

Almudena Maíllo, concejala delegada de Turismo del Ayuntamiento de Madrid y secretaria general de la Unión de Ciudades Capitales Iberoamericanas (UCCI); Borja Carabante, delegado del Área de Gobierno de Medio Ambiente y Movilidad del Ayuntamiento de Madrid; José María Del Corral, director mundial de la Fundación Scholas Occurrentes; y Núria Vilanova, presidenta de CEAPI, asistieron al acto de plantación de este olivo que la Fundación Scholas Occurrentes, una organización internacional de Derecho Pontificio creada por el Papa, entregaba a la ciudad de Madrid a través de CEAPI.

“Hay que sembrar, cultivar y, luego, recoger los frutos, y hoy hemos dado ese primer paso para que este árbol sea ese encuentro de la paz y que ya forma parte de la ciudad de Madrid”, expresó Maíllo durante su intervención en el IV Congreso Iberoamericano CEAPI, apropiándose de las palabras de San Isidro, patrón de Madrid.

Por su parte, Carabante subrayó que “el Papa Francisco está haciendo una labor increíble con jóvenes y ha tocado su conciencia”. Por esto mismo, el concejal ha querido mostrar “la disposición del Ayuntamiento de Madrid para colaborar con todas las asociaciones que trabajan con jóvenes y, por supuesto, con Scholas”.

El olivo forma parte ya del madrileño Parque Juan Pablo II, donde puede encontrarse junto a la placa que el Santo Padre bendijo durante el viaje a la Ciudad del Vaticano de cuatro jóvenes de CEAPI y de la Fundación Scholas Occurrentes. Un encuentro con el Pontífice en el que los representantes del Foro de Jóvenes de CEAPI y Núria Vilanova pudieron intercambiar

THE DIPLOMAT IN SPAIN

Medio	The Diplomat in Spain	Fecha	20/11/2021
Soporte	Prensa Digital	País	España
U. únicos	182	V. Comunicación	629 EUR (710 USD)
Pág. vistas	692	V. Publicitario	174 EUR (196 USD)

CEAPI

https://thediplomatinspain.com/2021/11/plantado-el-olivo-simbolo-de-la-paz-regalado-por-el-papa-a-la-ciudad-de-madrid/

ideas y opiniones sobre las oportunidades que se les presentan a las nuevas generaciones de Iberoamérica.

Núria Vilanova afirmó que el trabajo de CEAPI “es unir Iberoamérica, y nuestro lema es creer y crear. Creer en nuestros equipos, proyectos y empresas y, a partir de ahí, crear. Por eso, proyectos como el de Scholas son imprescindibles porque no podemos dejar de crear sin pensar en las nuevas generaciones”.

«Recordamos en este momento que el primer olivo de Scholas en Europa acompañado con la placa bendecida por el Papa Francisco se plantó aquí en Madrid, en la Plaza Colón, junto con la entonces alcaldesa, Ana Botella, y el obispo de Madrid, Monseñor Carlos Osoro. Hoy, después del trabajo realizado por Scholas, no solo en Madrid sino en toda España, este olivo del Papa Francisco ahora se planta en la plaza San Juan Pablo II, también en continuidad con los Papas de la iglesia y la respuesta de cada uno al tiempo que nos toca vivir. Agradezco a la presidenta de CEAPI por el Encuentro de Jóvenes Iberoamericanos llevado a cabo con la metodología de Scholas y a las autoridades de Madrid», señaló José María del Corral.

El acto también contó con el testimonio de Felipe Cárdenas, miembro del grupo de jóvenes CEAPI, quien plasmó su visión sobre el papel de los jóvenes en el progreso mundial. Tras su vivida experiencia en el encuentro iberoamericano de jóvenes CEAPI – Scholas, celebrado el pasado mes de mayo con motivo del IV Congreso iberoamericano CEAPI, destacó el apoyo y la voluntad de Su Santidad el Papa Francisco por escuchar las inquietudes de las nuevas generaciones.

ABC

Medio	ABC	Fecha	19/11/2021
Soporte	Prensa Digital	País	España
U. únicos	880 480	V. Comunicación	24 411 EUR (27,574 USD)
Pág. vistas	2 993 632	V. Publicitario	5727 EUR (6469 USD)

CEAPI

https://www.abc.es/espana/madrid/abci-madrid-recibe-olivo-simbolo-papa-obsequiado-capital-202111191948_noticia.html



Una placa bendecida por el Papa señala el lugar donde ha sido plantado el olivo obsequio del Papa - ABC

EN EL PARQUE JUAN PABLO II

Madrid recibe el olivo símbolo de la paz con que el Papa ha obsequiado a la capital

- Se trata de un obsequio que el Papa realizó a la capital durante la celebración del IV Congreso Iberoamericano (CEAPI)

S.A.

Actualizado:19/11/2021 19:48h

GUARDAR

El Ayuntamiento de Madrid, el Consejo Empresarial Alianza por Iberoamérica (CEAPI) y la Fundación Scholas Occurrentes se han reunido hoy en el Parque Juan Pablo II (Madrid) para llevar a cabo la plantación del olivo, símbolo del encuentro y de la paz, cuya placa conmemorativa fue bendecida por Su Santidad el Papa Francisco.

Almudena Maíllo, concejala delegada de Turismo del Ayuntamiento de Madrid y secretaria general de la Unión de Ciudades Capitales Iberoamericanas (UCCI); Borja Carabante, delegado del Área de Gobierno de Medio Ambiente y Movilidad del Ayuntamiento de Madrid; José María Del Corral, director mundial de la Fundación Scholas Occurrentes; y Núria Vilanova, presidenta de CEAPI, han asistido al acto de plantación de este olivo que la Fundación Scholas Occurrentes, una organización internacional de Derecho Pontificio creada por el Papa, entregaba a la ciudad de Madrid a través de CEAPI.

«Hay que sembrar, cultivar y, luego, recoger los frutos, y hoy hemos dado ese primer paso para que este árbol sea ese encuentro de la paz y que ya forma parte de la ciudad de Madrid», expresaba Maíllo durante su intervención en el IV Congreso Iberoamericano CEAPI, apropiándose de las palabras de San Isidro, patrón de Madrid.

Por su parte, Carabante ha subrayado que «el Papa Francisco está haciendo una labor increíble con jóvenes y ha

ABC

Medio	ABC	Fecha	19/11/2021
Soporte	Prensa Digital	País	España
U. únicos	880 480	V. Comunicación	24 411 EUR (27,574 USD)
Pág. vistas	2 993 632	V. Publicitario	5727 EUR (6469 USD)

CEAPI

https://www.abc.es/espana/madrid/abci-madrid-recibe-olivo-simbolo-papa-obsequiado-capital-202111191948_noticia.html

tocado su conciencia». Por esto mismo, el concejal ha querido mostrar «la disposición del Ayuntamiento de Madrid para colaborar con todas las asociaciones que trabajan con jóvenes y, por supuesto, con Scholas».

El olivo forma parte ya del madrileño Parque Juan Pablo II, donde puede encontrarse junto a la placa que el Santo Padre bendijo durante el viaje a la Ciudad del Vaticano de cuatro jóvenes de CEAPI y de la Fundación Scholas Occurrentes. Un encuentro con el Pontífice en el que los representantes del Foro de Jóvenes de CEAPI y Núria Vilanova pudieron intercambiar ideas y opiniones sobre las oportunidades que se les presentan a las nuevas generaciones de Iberoamérica.

Núria Vilanova ha subrayado que el trabajo de CEAPI «es unir Iberoamérica, y nuestro lema es creer y crear. Creer en nuestros equipos, proyectos y empresas y, a partir de ahí, crear. Por eso, proyectos como el de Scholas son imprescindibles porque no podemos dejar de crear sin pensar en las nuevas generaciones».

«Recordamos en este momento que el primer olivo de Scholas en Europa acompañado con la placa bendecida por el Papa Francisco se plantó aquí en Madrid, en la Plaza Colón, junto con la entonces alcaldesa, Ana Botella, y el obispo de Madrid, Monseñor Carlos Osoro. Hoy, después del trabajo realizado por Scholas, no solo en Madrid sino en toda España, este olivo del Papa Francisco ahora se planta en la plaza San Juan Pablo II, también en continuidad con los Papas de la iglesia y la respuesta de cada uno al tiempo que nos toca vivir. Agradezco a la Presidenta de CEAPI por el Encuentro de Jóvenes Iberoamericanos llevado a cabo con la metodología de Scholas y a las autoridades de Madrid», ha señalado José María del Corral.

El acto también ha contado con el testimonio de Felipe Cárdenas, miembro del grupo de jóvenes CEAPI, quien ha plasmado su visión sobre el papel de los jóvenes en el progreso mundial. Tras su vivida experiencia en el encuentro iberoamericano de jóvenes CEAPI – Scholas, celebrado el pasado mes de mayo con motivo del IV Congreso iberoamericano CEAPI, ha querido destacar el apoyo y la voluntad de Su Santidad el Papa Francisco por escuchar las inquietudes de las nuevas generaciones.

El Consejo Empresarial Alianza por Iberoamérica (CEAPI) celebró la cuarta edición de su Congreso bajo el título ‘Transformación e impacto social: las mejores empresas para el planeta’. Una gran cita que se repetirá en República Dominicana durante junio de 2022, y donde presidentes de compañías líderes y familias empresarias de Iberoamérica se reunirán, por primera vez en un escenario latinoamericano, para intercambiar ideas y propuestas, y para avanzar en una nueva hoja de ruta tras la crisis económica desembocada por la Covid-19.

VER LOS COMENTARIOS

+ Comentarios

LO MÁS LEÍDO EN ABC

Madrid | ABC

1 Los padres de la niña muerta en el atropello del colegio Montealto rechazan denunciar la conductora



2 Viajar en autobús será gratis en Madrid el fin de semana del alumbrado navideño: 26, 27 y 28 de noviembre



3 Coronavirus: Madrid se prepara para empezar la vacunación frente al Covid a niños de entre 5 y 11 años



europa press

Medio	Europa Press	Fecha	19/11/2021
Soporte	Prensa Digital	País	España
U. únicos	555 666	V. Comunicación	19 740 EUR (22,297 USD)
Pág. vistas	814 287	V. Publicitario	4800 EUR (5421 USD)

https://epservices.eprensa.com/cgi-bin/view_digital_media.cgi?subclient_id=3158&comps_id=557285665

Plantado en el Parque Juan Pablo II de Madrid el olivo símbolo de paz con el que el Papa obsequió a la ciudad



El Ayuntamiento de Madrid recibe de manos de CEAPI el olivo símbolo de paz que el Papa obsequió a la ciudad a través de Scholas - CEAPI

MADRID, 19 Nov. (EUROPA PRESS) -

El Ayuntamiento de Madrid, el Consejo Empresarial Alianza por Iberoamérica (CEAPI) y la Fundación Scholas Occurrentes se han reunido este 19 de noviembre en el Parque Juan Pablo II (Madrid) para llevar a cabo la plantación de un olivo, símbolo de paz, con el que el Papa Francisco obsequió a la ciudad a través de la Pontificia Scholas Occurrentes.

El olivo se ha plantado junto a la placa que Francisco bendijo durante el viaje a la Ciudad del Vaticano de cuatro jóvenes de CEAPI y de la Fundación Scholas Occurrentes, una organización internacional de Derecho Pontificio creada por el Papa, según han dado a conocer los impulsores del evento.

El acto de plantación ha contado con la presencia de la concejala delegada de Turismo del Ayuntamiento de Madrid y secretaria general de la Unión de Ciudades Capitales Iberoamericanas (UCCI), Almudena Maíllo; el delegado del Área de Gobierno de Medio Ambiente y Movilidad del Ayuntamiento de Madrid, Borja Carabante; el director mundial de la Fundación Scholas Occurrentes, José María Del Corral; y la presidenta de CEAPI, Núria Vilanova.

"Hay que sembrar, cultivar y, luego, recoger los frutos, y hoy hemos dado ese primer paso para que este árbol sea ese encuentro de la paz y que ya forma parte de la ciudad de Madrid", expresaba Maíllo durante su intervención en el IV Congreso Iberoamericano CEAPI, apropiándose de las palabras de San Isidro, patrón de Madrid.

Por su parte, Carabante ha subrayado que "el Papa Francisco está haciendo una labor increíble con jóvenes y ha tocado su conciencia". Por esto mismo, el concejal ha querido mostrar "la disposición del Ayuntamiento de Madrid para colaborar con todas

europa press

Medio	Europa Press	Fecha	19/11/2021
Soporte	Prensa Digital	País	España
U. únicos	555 666	V. Comunicación	19 740 EUR (22,297 USD)
Pág. vistas	814 287	V. Publicitario	4800 EUR (5421 USD)

CEAPI

https://epservices.eprensa.com/cgi-bin/view_digital_media.cgi?subclient_id=3158&comps_id=557285665

las asociaciones que trabajan con jóvenes y, por supuesto, con Scholas".

El olivo forma parte ya del madrileño Parque Juan Pablo II, donde puede encontrarse junto a la placa que el Santo Padre bendijo durante el viaje a la Ciudad del Vaticano de cuatro jóvenes de CEAPI y de la Fundación Scholas Occurrentes, un encuentro con el Pontífice en el que los representantes del Foro de Jóvenes de CEAPI y Núria Vilanova pudieron intercambiar ideas y opiniones sobre las oportunidades que se les presentan a las nuevas generaciones de Iberoamérica.

Vilanova ha recordado que el trabajo de CEAPI "es unir Iberoamérica, y nuestro lema es creer y crear. Creer en nuestros equipos, proyectos y empresas y, a partir de ahí, crear. Por eso, proyectos como el de Scholas son imprescindibles porque no podemos dejar de crear sin pensar en las nuevas generaciones".

"Recordamos en este momento que el primer olivo de Scholas en Europa acompañado con la placa bendecida por el Papa Francisco se plantó aquí en Madrid, en la Plaza Colón, junto con la entonces alcaldesa, Ana Botella, y el obispo de Madrid, Monseñor Carlos Osoro", ha señalado por su parte José María del Corral.

"Hoy, después del trabajo realizado por Scholas, no solo en Madrid sino en toda España, este olivo del Papa Francisco ahora se planta en la plaza San Juan Pablo II, también en continuidad con los Papas de la iglesia y la respuesta de cada uno al tiempo que nos toca vivir. Agradezco a la Presidenta de CEAPI por el Encuentro de Jóvenes Iberoamericanos llevado a cabo con la metodología de Scholas y a las autoridades de Madrid", ha añadido.

El acto también ha contado con el testimonio de Felipe Cárdenas, miembro del grupo de jóvenes CEAPI, quien ha plasmado su visión sobre el papel de los jóvenes en el progreso mundial. Tras su vivida experiencia en el encuentro iberoamericano de jóvenes CEAPI - Scholas, celebrado el pasado mes de mayo con motivo del IV Congreso iberoamericano CEAPI, ha querido destacar el apoyo y la voluntad del Papa Francisco por escuchar las inquietudes de las nuevas generaciones.

El Consejo Empresarial Alianza por Iberoamérica (CEAPI) celebró la IV edición de su Congreso bajo el título 'Transformación e impacto social: las mejores empresas para el planeta', una cita que se repetirá en República Dominicana durante junio de 2022, y donde presidentes de compañías líderes y familias empresarias de Iberoamérica se reunirán, por primera vez en un escenario latinoamericano, para intercambiar ideas y propuestas, y para avanzar en una nueva hoja de ruta tras la crisis económica desembocada por la Covid-19.

Para leer más

Papa Francisco | Ayuntamiento de Madrid | Latinoamérica | Iglesia Católica

Taboola Feed



Medio	Cope	Fecha	19/11/2021
Soporte	Prensa Digital	País	España
U. únicos	105 189	V. Comunicación	9 229 EUR (10,424 USD)
Pág. vistas	353 329	V. Publicitario	2329 EUR (2630 USD)

https://epservices.eprensa.com/cgi-bin/view_digital_media.cgi?subclient_id=3158&comps_id=557230378

Madrid recibe el olivo símbolo de paz que el Papa obsequió a la ciudad a través de Scholas Occurrentes

El olivo ha sido plantado en el Parque Juan Pablo II, junto a la placa que Francisco bendijo durante el viaje a la Ciudad del Vaticano de cuatro jóvenes de CEAPI y de Scholas

Por REDACCIÓN RELIGIÓN Tiempo de lectura: 2' | 19 nov. 2021 15:25 | Actualizado 15:38

El **Ayuntamiento de Madrid**, el **Consejo Empresarial Alianza por Iberoamérica** (CEAPI) y la **Fundación Scholas Occurrentes** se han **reunido hoy en el Parque Juan Pablo II** (Madrid) para llevar a cabo **la plantación del olivo, símbolo del Encuentro y de la Paz, cuya placa conmemorativa fue bendecida por Su Santidad el Papa Francisco.**

"Hay que sembrar, cultivar y, luego, recoger los frutos, y **hoy hemos dado ese primer paso para que este árbol sea ese encuentro de la paz y que ya forma parte de la ciudad de Madrid**", expresaba Almudena Maíllo, concejala de Turismo del Ayuntamiento de Madrid, durante su intervención en el IV Congreso Iberoamericano CEAPI, apropiándose de las palabras de San Isidro, patrón de Madrid.

> *Gracias a @MADRID y a @InfoScholas por compartir con nosotros un momento tan especial como la plantación de este olivo, primer regalo de Su Santidad el Papa Francisco otorgó a la ciudad de #Madridpic.twitter.com/nj9zUpOskg*

Por su parte, Borja Carabante, delegado del Área de Gobierno de Medio Ambiente y Movilidad del Ayuntamiento de Madrid, ha subrayado que "**el Papa Francisco está haciendo una labor increíble con jóvenes y ha tocado su conciencia**". Por esto mismo, el concejal ha querido mostrar "la disposición del Ayuntamiento de Madrid **para colaborar con todas las asociaciones que trabajan con jóvenes y, por supuesto, con Scholas**".

El olivo forma parte ya del madrileño Parque Juan Pablo II, **donde puede encontrarse junto a la placa que el Santo Padre bendijo durante el viaje a la Ciudad del Vaticano de cuatro jóvenes de CEAPI y de la Fundación Scholas Occurrentes**. Un encuentro con el Pontífice en el que los representantes del Foro de Jóvenes de CEAPI y Núria Vilanova pudieron intercambiar ideas y opiniones

LO MÁS LEÍDO

16 de noviembre: COPE te trae el rezo diario de los Laudes para acompañarte

Encuentro anual de Pastorales Universitarias de las diócesis del sur de España

"Se quedaban asombrados de su enseñanza, porque su palabra estaba llena de autoridad"

Así trabaja la Iglesia para propiciar el diálogo con otras religiones y estar "al servicio de la fraternidad"

Francisco en el Ángelus: abandonarse con confianza en Dios

LO ÚLTIMO

El Papa denuncia como la pandemia agrava el trabajo infantil

14:20

El Papa recibe a la Academia Sueca: «la pandemia pone a prueba la capacidad de dialogar con los demás»

14:05

Medio	Cope	Fecha	19/11/2021
Soporte	Prensa Digital	País	España
U. únicos	105 189	V. Comunicación	9 229 EUR (10,424 USD)
Pág. vistas	353 329	V. Publicitario	2329 EUR (2630 USD)

https://epservices.eprensa.com/cgi-bin/view_digital_media.cgi?subclient_id=3158&comps_id=557230378

CEAPI y Núria Vilanova pudieron intercambiar ideas y opiniones sobre las oportunidades que se les presentan a las nuevas generaciones de Iberoamérica.

> *José María Del Corral, director mundial de @InfoScholas , tiene el deseo de que este olivo simbolice que "Madrid siga siendo una ciudad de Encuentro, y que vivir en Madrid traiga La Paz" pic.twitter.com/yTvhLblFiP*

Núria Vilanova, presidenta de CEAPI, ha subrayado que el trabajo de CEAPI "es unir Iberoamérica, y nuestro lema es creer y crear. **Creer en nuestros equipos, proyectos y empresas y, a partir de ahí, crear**. Por eso, proyectos como el de Scholas son imprescindibles porque no podemos dejar de crear sin pensar en las nuevas generaciones".

"Recordamos en este momento que **el primer olivo de Scholas en Europa acompañado con la placa bendecida por el Papa Francisco se plantó aquí en Madrid**, en la Plaza Colón, junto con la entonces alcaldesa, Ana Botella, y el obispo de Madrid, Card. Carlos Osoro. Hoy, después del trabajo realizado por Scholas, no solo en Madrid sino en toda España, **este olivo del Papa Francisco ahora se planta en la plaza San Juan Pablo II, también en continuidad con los Papas de la iglesia y la respuesta de cada uno al tiempo que nos toca vivir**. Agradezco a la Presidenta de CEAPI por el Encuentro de Jóvenes Iberoamericanos llevado a cabo con la metodología de Scholas y a las autoridades de Madrid", ha señalado José María del Corral.

Aleluya

¿Vendrá el Papa Francisco en 2022 a Santiago de Compostela?: "No depende de los obispos españoles"
14:08

'Una pedagogía que entusiasma', encuentro que conmemora los 50 años de la CasaEscuela Santiago Uno
13:52

Mons. Argüello, sobre los abusos: "Optamos por conocer caso por caso y no hacer una investigación estadística"
15:25

LOS MÁS VISTOS

El padre que desmonta la postura de Isabel Celaá sobre la 'propiedad de los hijos'

El padre con hijos en la pública que explica a la ministra Celaá lo que es la libertad de enseñanza

Papa Francisco oficiará el rezo del Rosario por el fin de la pandemia el 30 de mayo

El emotivo vídeo que explica lo que es la fe católica de verdad

TUTORIAL | ¿Cómo hacer una sencilla palma de ramos en casa?

LO MÁS COMPARTIDO

La amenaza de Pedro Sánchez al alcalde socialista de Cáceres si no retira un símbolo religioso

El padre que desmonta la postura de Isabel Celaá sobre la 'propiedad de los hijos'

El emocionante vídeo de un joven que explica lo que es la fe católica

Este es el formulario para dar tu opinión al Gobierno sobre la pérdida de valor de la asignatura de Religión

Diario de Madrid

Medio	diario.madrid.es	Fecha	19/11/2021
Soporte	Prensa Digital	País	España
U. únicos	157 387	V. Comunicación	11 041 EUR (12,471 USD)
Pág. vistas	532 580	V. Publicitario	2822 EUR (3187 USD)

CEAPI

https://epservices.eprensa.com/cgi-bin/view_digital_media.cgi?subclient_id=3158&comps_id=557239903

NOTA DE PRENSA

El Ayuntamiento planta un olivo, símbolo de la paz, obsequiado por el papa Francisco a la ciudad

En el parque Juan Pablo II, junto a una placa bendecida por Su Santidad

19/11/2021

El parque Juan Pablo II de Madrid cuenta desde hoy con un olivo, símbolo del encuentro y de la paz, en cuya plantación han participado hoy el delegado de Medio Ambiente y Movilidad, Borja Carabante, y la concejala delegada de Turismo, Almudena Maíllo. Se trata de un obsequio que el papa Francisco realizó a la capital durante la celebración del IV Congreso Iberoamericano (CEAPI).

GALERÍA FOTOGRÁFICA







En este acto, en el que también han intervenido José María Del Corral, director mundial de la Fundación Scholas Ocurrentes y, Nuria Vilanova, presidenta de CEAPI, Carabante ha agradecido la iniciativa "por los valores de concordia y unión que el nuevo ejemplar simboliza y aporta a este parque de Madrid que ya se ha convertido en punto de encuentro y un referente para los madrileños".

Por su parte, Maíllo ha destacado "el papel protagonista que el papa Francisco ha otorgado a los jóvenes en el progreso mundial y por el que trabajan entidades como CEAPI y Scholas, que queda reflejado hoy también en este olivo y en la placa que lo acompaña". Instalada junto al olivo, la placa fue bendecida por el propio papa Francisco durante el encuentro que mantuvo en Roma con cuatro jóvenes de CEAPI y de la Fundación Scholas./

LA VOZ DE CÁDIZ

Medio	La Voz de Cádiz	Fecha	19/11/2021
Soporte	Prensa Digital	País	España
U. únicos	45 459	V. Comunicación	5 632 EUR (6,362 USD)
Pág. vistas	147 873	V. Publicitario	1497 EUR (1690 USD)

CEAPI

https://epservices.eprensa.com/cgi-bin/view_digital_media.cgi?subclient_id=3158&comps_id=557356136



Una placa bendecida por el Papa señala el lugar donde ha sido plantado el olivo obsequio del Papa - ABC

EN EL PARQUE JUAN PABLO II

Madrid recibe el olivo símbolo de la paz con que el Papa ha obsequiado a la capital

- Se trata de un obsequio que el Papa realizó a la capital durante la celebración del IV Congreso Iberoamericano (CEAPI)

S.A.

Actualizado:19/11/2021 19:48h

GUARDAR

El Ayuntamiento de Madrid, el Consejo Empresarial Alianza por Iberoamérica (CEAPI) y la Fundación Scholas Occurrentes se han reunido hoy en el Parque Juan Pablo II (Madrid) para llevar a cabo la plantación del olivo, símbolo del encuentro y de la paz, cuya placa conmemorativa fue bendecida por Su Santidad el Papa Francisco.

Almudena Maíllo, concejala delegada de Turismo del Ayuntamiento de Madrid y secretaria general de la Unión de Ciudades Capitales Iberoamericanas (UCCI); Borja Carabante, delegado del Área de Gobierno de Medio Ambiente y Movilidad del Ayuntamiento de Madrid; José María Del Corral, director mundial de la Fundación Scholas Occurrentes; y Núria Vilanova, presidenta de CEAPI, han asistido al acto de plantación de este olivo que la Fundación Scholas Occurrentes, una organización internacional de Derecho Pontificio creada por el Papa, entregaba a la ciudad de Madrid a través de CEAPI.

«Hay que sembrar, cultivar y, luego, recoger los frutos, y hoy hemos dado ese primer paso para que este árbol sea ese encuentro de la paz y que ya forma parte de la ciudad de Madrid», expresaba Maíllo durante su intervención en el IV Congreso Iberoamericano CEAPI, apropiándose de las palabras de San Isidro, patrón de Madrid.

Por su parte, Carabante ha subrayado que «el Papa Francisco está haciendo una labor increíble con jóvenes y ha tocado su conciencia». Por esto mismo, el concejal ha querido mostrar «la disposición del Ayuntamiento de Madrid para colaborar con todas las asociaciones que trabajan con jóvenes y, por supuesto, con Scholas».

El olivo forma parte ya del madrileño Parque Juan Pablo II, donde puede encontrarse junto a la placa que el Santo Padre bendijo durante el viaje a la Ciudad del Vaticano de cuatro jóvenes de CEAPI y de la Fundación Scholas

LA VOZ DE CÁDIZ

Medio	La Voz de Cádiz	Fecha	19/11/2021
Soporte	Prensa Digital	País	España
U. únicos	45 459	V. Comunicación	5 632 EUR (6,362 USD)
Pág. vistas	147 873	V. Publicitario	1497 EUR (1690 USD)

CEAPI

https://epservices.eprensa.com/cgi-bin/view_digital_media.cgi?subclient_id=3158&comps_id=557356136

Occurrentes. Un encuentro con el Pontífice en el que los representantes del Foro de Jóvenes de CEAPI y Núria Vilanova pudieron intercambiar ideas y opiniones sobre las oportunidades que se les presentan a las nuevas generaciones de Iberoamérica.

Núria Vilanova ha subrayado que el trabajo de CEAPI «es unir Iberoamérica, y nuestro lema es creer y crear. Creer en nuestros equipos, proyectos y empresas y, a partir de ahí, crear. Por eso, proyectos como el de Scholas son imprescindibles porque no podemos dejar de crear sin pensar en las nuevas generaciones».

«Recordamos en este momento que el primer olivo de Scholas en Europa acompañado con la placa bendecida por el Papa Francisco se plantó aquí en Madrid, en la Plaza Colón, junto con la entonces alcaldesa, Ana Botella, y el obispo de Madrid, Monseñor Carlos Osoro. Hoy, después del trabajo realizado por Scholas, no solo en Madrid sino en toda España, este olivo del Papa Francisco ahora se planta en la plaza San Juan Pablo II, también en continuidad con los Papas de la iglesia y la respuesta de cada uno al tiempo que nos toca vivir. Agradezco a la Presidenta de CEAPI por el Encuentro de Jóvenes Iberoamericanos llevado a cabo con la metodología de Scholas y a las autoridades de Madrid», ha señalado José María del Corral.

El acto también ha contado con el testimonio de Felipe Cárdenas, miembro del grupo de jóvenes CEAPI, quien ha plasmado su visión sobre el papel de los jóvenes en el progreso mundial. Tras su vivida experiencia en el encuentro iberoamericano de jóvenes CEAPI – Scholas, celebrado el pasado mes de mayo con motivo del IV Congreso iberoamericano CEAPI, ha querido destacar el apoyo y la voluntad de Su Santidad el Papa Francisco por escuchar las inquietudes de las nuevas generaciones.

El Consejo Empresarial Alianza por Iberoamérica (CEAPI) celebró la cuarta edición de su Congreso bajo el título 'Transformación e impacto social: las mejores empresas para el planeta'. Una gran cita que se repetirá en República Dominicana durante junio de 2022, y donde presidentes de compañías líderes y familias empresarias de Iberoamérica se reunirán, por primera vez en un escenario latinoamericano, para intercambiar ideas y propuestas, y para avanzar en una nueva hoja de ruta tras la crisis económica desembocada por la Covid-19.

Madrid recibe el olivo símbolo de la paz con que el Papa ha obsequiado a la capital es un contenido original de ABC.es

VER LOS COMENTARIOS

+ Comentarios

LO MÁS LEÍDO EN LA VOZ DIGITAL

España | La Voz Digital

1 Los padres de la niña muerta en el atropello del colegio Montealto rechazan denunciar la conductora



2 Apagón Mundial España: Las 15 cosas para formar el kit de supervivencia al completo si se produce el gran apagón

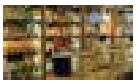

3 Apagón Mundial: ¿Habrá un apagón en España? «No. Se trata de un miedo infundado, es un gran bulo»

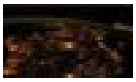

4 Apagón Mundial España: El hornillo de gas, líder en búsquedas para formar el kit de supervivencia en España



5 Una pregunta, si no te importa: ¿Crees que los piquetes son una herramienta necesaria para defender los derechos de los trabajadores?



ÚLTIMOS VÍDEOS



Medio	Madridiario	Fecha	19/11/2021
Soporte	Prensa Digital	País	España
U. únicos	10 092	V. Comunicación	2 247 EUR (2,538 USD)
Pág. vistas	18 972	V. Publicitario	622 EUR (702 USD)

https://www.madridiario.es/olivo-papa-francisco-regalo-madrid-tiene-sitio

El olivo que el Papa regaló a Madrid ya está plantado en el Parque Juan Pablo II

original



Plantación del olivo que el Papa Francisco regaló a Madrid en Mayo. (Foto: Chema Barroso)

Miembros del Ayuntamiento de Madrid, junto con el Consejo Empresarial Alianza por Iberoamérica (CEAPI) y la Fundación Scholas Ocurrentes han acudido en el día de hoy el Parque Juan Pablo II para **proceder a la plantación del olivo que el Papa obsequió a la ciudad como símbolo del Encuentro y de la Paz.**

Almudena Maíllo, concejala delegada de Turismo del Ayuntamiento de Madrid y secretaria general de la Unión de Ciudades Capitales Iberoamericanas (UCCI); **Borja Carabante,** delegado del Área de Gobierno de Medio Ambiente y Movilidad de Ayuntamiento de Madrid; **José María Del Corral,** director mundial de la Fundación Scholas Occurrentes; **y Núria Vilanova,** presidenta de CEAPI, han sido los encargados de participar en el acto.

"Hoy, después del trabajo realizado por Scholas, no solo en Madrid sino en toda España, este olivo del Papa Francisco ahora se planta en la plaza San Juan Pablo II, también en continuidad con los Papas de la iglesia y la respuesta de cada uno al tiempo que nos toca vivir. Agradezco a la Presidenta de CEAPI por el Encuentro de Jóvenes Iberoamericanos llevado a cabo con la metodología de Scholas y a las autoridades de Madrid", ha comentado el director de Scholas.

Borja Carabante ha destacado la labor que está haciendo el Papa Francisco con los más jóvenes y ha querido expresar la disposición de Madrid para colaborar con las múltiples asociaciones que trabajan con ellos, entre las que destaca Scholas. Desde hoy, el olivo estará presente en el Parque Juan Pablo II, donde también se encuentra la placa que el Santo Padre bendijo durante el viaje a la Ciudad del Vaticano de cuatro jóvenes de CEAPI y de la Fundación Scholas Occurrentes. En el acto ha estado presente también **Felipe Cárdenas, miembro del grupo de jóvenes CEAPI, quien ha aprovechado la ocasión para tratar la importancia de los jóvenes en el progreso mundial.**

+

0 comentarios

Medio	Fotos Europa Press	Fecha	19/11/2021
Soporte	Prensa Digital	País	España
U. únicos	555 666	V. Comunicación	17 340 EUR (19,586 USD)
Pág. vistas	788 020	V. Publicitario	4800 EUR (5421 USD)

https://fotos.europapress.es/fotonoticia/f4090149/



Latinoamérica.- Plantado en el Parque Juan Pablo II de Madrid el olivo símbolo de paz con el que el Papa obsequió a la ciudad

Código	Fecha	Tamaño	Fotos del Tema
4090149	19/11/2021	1620 x 1080 (0.75MB)	1

Pie de Foto

El Ayuntamiento de Madrid recibe de manos de CEAPI el olivo símbolo de paz que el Papa obsequió a la ciudad a través de Scholas
REMITIDA / HANDOUT por CEAPI
Fecha: 19/11/2021.
Fotografía remitida a medios de comunicación exclusivamente para ilustrar la noticia a la que hace referencia la imagen, y citando la procedencia de la imagen en la firma

Firma

CEAPI

Para descargar esta foto, entre como abonado o contáctenos al teléfono: +34 91.350.08.10

NOTICIA ASOCIADA

Latinoamérica.- Plantado en el Parque Juan Pablo II de Madrid el olivo símbolo de paz con el que el Papa obsequió a la ciudad

El Ayuntamiento de Madrid, el Consejo Empresarial Alianza por Iberoamérica (CEAPI) y la Fundación Scholas Occurrentes se han reunido este 19 de noviembre en el Parque Juan Pablo II (Madrid) para llevar a cabo la plantación de un olivo, símbolo de paz, con el que el Papa Francisco obsequió a la ciudad a través de la Pontificia Scholas Occurrentes.

Guardia Civil 19/11/2021 1
Jccm 19/11/2021 1
Guardia Civil 19/11/2021 1
19/11/2021
Ayuntamiento De Huelva 1
Málaga
Ayto Marbella 19/11/2021 1
Mendi Film Festival 19/11/2021 1
Gobierno De Aragón 19/11/2021 1
Solti 19/11/2021 1
Ayuntamiento De Los Palacios 1
Torrelavega
Ayuntamiento De Torrelavega 19/11/2021 1
Imae 29/01/2021 - Foto de Archivo 1
Casa Durán 1
Piélagos
Ayuntamiento De Piélagos 19/11/2021 1
Dk 19/11/2021 1
Aldeas Infantiles Sos 16/11/2021 1
Castells (Universidad De Navarra) 1
A Coruña
Xunta 19/11/2021 1
Pozoblanco (Córdoba)
Ccoo 17/11/2021 1
Barbate
Diputación De Cádiz 03/07/2012 - Foto de Archivo 1
Madrid
Foro De La Industria Nuclear 1
Cádiz
Iu 19/11/2021 1
Policía Nacional 19/11/2021 1
Universidad De Hawai At Manoa 1
España
Europa Press 19/11/2021 1
Mallorca
Psib 19/11/2021 1
Zaragoza
Europa Press 1
Foto de Archivo
Ayuntamientos De La Seca Y Rueda 1
Alcalá La Real
Ayuntamiento De Alcalá La Real 19/11/2021 1
Junta De Extremadura 19/11/2021 1
Ceapi 19/11/2021 1
Ceco 19/11/2021 1
Centro Nacional De Desaparecidos 1
Málaga
Uma 1
Valladolid
Jcyl 1
« 1 2 3 4 5 6 7 8 9 10 »

MONCLOA POLÍTICA PODER PASIÓN

Medio	Moncloa	Fecha	19/11/2021
Soporte	Prensa Digital	País	España
U. únicos	14 347	V. Comunicación	2 760 EUR (3,117 USD)
Pág. vistas	70 589	V. Publicitario	764 EUR (862 USD)

CEAPI

https://www.moncloa.com/2021/11/19/plantado-parque-juan-pablo-olivo-paz-papa/

Plantado en el Parque Juan Pablo II de Madrid el olivo símbolo de paz con el que el Papa obsequió a la ciudad

por Agencias 19 de noviembre de 2021



El Ayuntamiento de Madrid, el Consejo Empresarial Alianza por Iberoamérica (CEAPI) y la Fundación Scholas Occurrentes se han reunido este 19 de noviembre en el Parque Juan Pablo II (Madrid) para llevar a cabo la plantación de un olivo, símbolo de paz, con el que el Papa Francisco obsequió a la ciudad a través de la Pontificia Scholas Occurrentes.

El olivo se ha plantado junto a la placa que Francisco bendijo durante el viaje a la Ciudad del Vaticano de cuatro jóvenes de CEAPI y de la Fundación Scholas Occurrentes, una organización internacional de Derecho Pontificio creada por el Papa, según han dado a conocer los impulsores del evento.

El acto de plantación ha contado con la presencia de la concejala delegada de Turismo del Ayuntamiento de Madrid y secretaria general de la Unión de Ciudades Capitales Iberoamericanas (UCCI), Almudena Maíllo; el delegado del Área de Gobierno de Medio Ambiente y Movilidad del Ayuntamiento de Madrid, Borja Carabante; el director mundial de la Fundación Scholas Occurrentes, José María Del Corral; y la presidenta de CEAPI, Núria Vilanova.

«Hay que sembrar, cultivar y, luego, recoger los frutos, y hoy hemos dado ese primer paso para que este árbol sea ese encuentro de la paz y que ya forma parte de la ciudad de Madrid», expresaba Maíllo durante su intervención en el IV Congreso Iberoamericano CEAPI, apropiándose de las palabras de San Isidro, patrón de Madrid.

Por su parte, Carabante ha subrayado que **«el Papa Francisco está haciendo una labor**



Los más vistos


Renault margina a España con los chips y manda sus materiales a las plantas de Marruecos


La mano derecha de Iceta lleva el caos a Cultura por su afán de expoliar los museos madrileños


La Comunidad de Madrid espera más 'bombas' de «fuego amigo» como la del hermano de Ayuso


Ciudadanos te quiere dar consejos para que llegues al éxito: esta es la nueva consultora naranja


La verdad sobre el caso Wanninkhof: lo que sabemos de la nueva serie de Telecinco





MONCLOA

Medio	Moncloa	Fecha	19/11/2021
Soporte	Prensa Digital	País	España
U. únicos	14 347	V. Comunicación	2 760 EUR (3,117 USD)
Pág. vistas	70 589	V. Publicitario	764 EUR (862 USD)

CEAPI

https://www.moncloa.com/2021/11/19/plantado-parque-juan-pablo-olivo-paz-papa/

increíble con jóvenes y ha tocado su conciencia». Por esto mismo, el concejal ha querido mostrar «la disposición del Ayuntamiento de Madrid para colaborar con todas las asociaciones que trabajan con jóvenes y, por supuesto, con Scholas».

El olivo forma parte ya del madrileño Parque Juan Pablo II, donde puede encontrarse junto a la placa que el Santo Padre bendijo durante el viaje a la Ciudad del Vaticano de cuatro jóvenes de CEAPI y de la Fundación Scholas Occurrentes, un encuentro con el Pontífice en el que los representantes del Foro de Jóvenes de CEAPI y Núria Vilanova pudieron intercambiar ideas y opiniones sobre las oportunidades que se les presentan a las nuevas generaciones de Iberoamérica.

Vilanova ha recordado que el trabajo de CEAPI **«es unir Iberoamérica, y nuestro lema es creer y crear. Creer en nuestros equipos, proyectos y empresas y, a partir de ahí, crear.** Por eso, proyectos como el de Scholas son imprescindibles porque no podemos dejar de crear sin pensar en las nuevas generaciones».

«Recordamos en este momento que el primer olivo de Scholas en Europa acompañado con la placa bendecida por el Papa Francisco se plantó aquí en Madrid, en la Plaza Colón, junto con la entonces alcaldesa, Ana Botella, y el obispo de Madrid, Monseñor Carlos Osoro», ha señalado por su parte José María del Corral.

«Hoy, después del trabajo realizado por Scholas, no solo en Madrid sino en toda España, este olivo del Papa Francisco ahora se planta en la plaza San Juan Pablo II, también en continuidad con los Papas de la iglesia y la respuesta de cada uno al tiempo que nos toca vivir. **Agradezco a la Presidenta de CEAPI por el Encuentro de Jóvenes Iberoamericanos llevado a cabo con la metodología de Scholas y a las autoridades de Madrid»**, ha añadido.

El acto también ha contado con el testimonio de Felipe Cárdenas, miembro del grupo de jóvenes CEAPI, quien ha plasmado su visión sobre el papel de los jóvenes en el progreso mundial. Tras su vivida experiencia en el encuentro iberoamericano de jóvenes CEAPI – Scholas, celebrado el pasado mes de mayo con motivo del IV Congreso iberoamericano CEAPI, ha querido destacar el apoyo y la voluntad del Papa Francisco por escuchar las inquietudes de las nuevas generaciones.

El Consejo Empresarial Alianza por Iberoamérica (CEAPI) celebró la IV edición de su Congreso bajo el título 'Transformación e impacto social: las mejores empresas para el planeta', una cita que se repetirá en República Dominicana durante junio de 2022, y donde presidentes de compañías líderes y familias empresarias de Iberoamérica se reunirán, por primera vez en un escenario latinoamericano, **para intercambiar ideas y propuestas, y para avanzar en una nueva hoja de ruta tras la crisis económica desembocada por la Covid-19.**

Artículo anterior
POS Potential habla sobre Net Revenue Management con smart data

Artículo siguiente
La lista de regalos perfecta para toda la familia, disponible en MiCleo&Co



Los más compartidos


El plato de marisco de Berasategui que puedes hacer en 20 minutos


Got Talent: las razones por las que despidieron a Eva Hache


Mediamarkt: pequeños electrodomésticos en rebajas por el Black Friday


Amazon: Las botas más calentitas de mujer que son tendencia


Calvin Klein, YSL y más: Los estuches de perfume más baratos de El Corte Inglés

Qué! merca2 MONCLOA cotilleo inversión.es

QUIÉNES SOMOS – CONTACTO | CONDICIONES Y AVISO LEGAL | POLÍTICA DE COOKIES | POLÍTICA DE PRIVACIDAD | EVENTOS

Medio	informadrid.com	Fecha	19/11/2021
Soporte	Prensa Digital	País	España
U. únicos	143	V. Comunicación	542 EUR (612 USD)
Pág. vistas		V. Publicitario	150 EUR (169 USD)

https://informadrid.com/madrid-recibe-el-olivo-simbolo-de-la-paz-con-que-el-papa-ha-obsequiado-a-la-capital/

Madrid recibe el olivo símbolo de la paz con que el Papa ha obsequiado a la capital

SELECCIÓN DE PRENSA Noticias de Madrid 17 0



☆ 2 minutos de lectura para este artículo

El Ayuntamiento de Madrid, el Consejo Empresarial Alianza por Iberoamérica (CEAPI) y la Fundación Scholas Occurrentes se han reunido hoy en el Parque Juan Pablo II (Madrid) para llevar a cabo la plantación del olivo, símbolo del encuentro y de la paz, cuya placa conmemorativa fue bendecida por Su Santidad el Papa Francisco.

Almudena Maíllo, concejala delegada de Turismo del Ayuntamiento de Madrid y secretaria general de la Unión de Ciudades Capitales Iberoamericanas (UCCI); Borja Carabante, delegado del Área de Gobierno de Medio Ambiente y Movilidad del Ayuntamiento de Madrid; José María Del Corral, director mundial de la Fundación Scholas Occurrentes; y Núria Vilanova, presidenta de CEAPI, han asistido al acto de plantación de este olivo que la Fundación Scholas Occurrentes, una organización internacional de Derecho Pontificio creada por el Papa, entregaba a la ciudad de Madrid a través de CEAPI.

«Hay que sembrar, cultivar y, luego, recoger los frutos, y hoy hemos dado ese primer paso para que este árbol sea ese encuentro de la paz y que ya forma parte de la ciudad de Madrid», expresaba Maíllo durante su intervención en el IV Congreso Iberoamericano CEAPI, apropiándose de las palabras de San Isidro, patrón de Madrid.

amazon.es
Gran variedad a precios bajos

NOTICIAS MÁS LEÍDAS

SÍGUENOS EN RRSS

Medio	informadrid.com	Fecha	19/11/2021
Soporte	Prensa Digital	País	España
U. únicos	143	V. Comunicación	542 EUR (612 USD)
Pág. vistas		V. Publicitario	150 EUR (169 USD)

https://informadrid.com/madrid-recibe-el-olivo-simbolo-de-la-paz-con-que-el-papa-ha-obsequiado-a-la-capital/

Por su parte, Carabante ha subrayado que «el Papa Francisco está haciendo una labor increíble con jóvenes y ha tocado su conciencia». Por esto mismo, el concejal ha querido mostrar «la disposición del Ayuntamiento de Madrid para colaborar con todas las asociaciones que trabajan con jóvenes y, por supuesto, con Scholas».

El olivo forma parte ya del madrileño Parque Juan Pablo II, donde puede encontrarse junto a la placa que el Santo Padre bendijo durante el viaje a la Ciudad del Vaticano de cuatro jóvenes de CEAPI y de la Fundación Scholas Occurrentes. Un encuentro con el Pontífice en el que los representantes del Foro de Jóvenes de CEAPI y Núria Vilanova pudieron intercambiar ideas y opiniones sobre las oportunidades que se les presentan a las nuevas generaciones de Iberoamérica.

Núria Vilanova ha subrayado que el trabajo de CEAPI «es unir Iberoamérica, y nuestro lema es creer y crear. Creer en nuestros equipos, proyectos y empresas y, a partir de ahí, crear. Por eso, proyectos como el de Scholas son imprescindibles porque no podemos dejar de crear sin pensar en las nuevas generaciones».

«Recordamos en este momento que el primer olivo de Scholas en Europa acompañado con la placa bendecida por el Papa Francisco se plantó aquí en Madrid, en la Plaza Colón, junto con la entonces alcaldesa, Ana Botella, y el obispo de Madrid, Monseñor Carlos Osoro. Hoy, después del trabajo realizado por Scholas, no solo en Madrid sino en toda España, este olivo del Papa Francisco ahora se planta en la plaza San Juan Pablo II, también en continuidad con los Papas de la iglesia y la respuesta de cada uno al tiempo que nos toca vivir. Agradezco a la Presidenta de CEAPI por el Encuentro de Jóvenes Iberoamericanos llevado a cabo con la metodología de Scholas y a las autoridades de Madrid», ha señalado José María del Corral.

El acto también ha contado con el testimonio de Felipe Cárdenas, miembro del grupo de jóvenes CEAPI, quien ha plasmado su visión sobre el papel de los jóvenes en el progreso mundial. Tras su vivida experiencia en el encuentro iberoamericano de jóvenes CEAPI – Scholas, celebrado el pasado mes de mayo con motivo del IV Congreso iberoamericano CEAPI, ha querido destacar el apoyo y la voluntad de Su Santidad el Papa Francisco por escuchar las inquietudes de las nuevas generaciones.

El Consejo Empresarial Alianza por Iberoamérica (CEAPI) celebró la cuarta edición de su Congreso bajo el título 'Transformación e impacto social: las mejores empresas para el planeta'. Una gran cita que se repetirá en República Dominicana durante junio de 2022, y donde presidentes de compañías líderes y familias empresarias de Iberoamérica se reunirán, por primera vez en un escenario latinoamericano, para intercambiar ideas y propuestas, y para avanzar en una nueva hoja de ruta tras la crisis económica desembocada por la Covid-19.

0

NOTICIAS RELACIONADAS

Qué!

Medio	Diario Qué	Fecha	19/11/2021
Soporte	Prensa Digital	País	España
U. únicos	8883	V. Comunicación	2 092 EUR (2,362 USD)
Pág. vistas	27 669	V. Publicitario	579 EUR (654 USD)

CEAPI

https://www.que.es/2021/11/19/plantado-parque-juan-pablo-olivo-paz-papa/

PLANTADO EN EL PARQUE JUAN PABLO II DE MADRID EL OLIVO SÍMBOLO DE PAZ CON EL QUE EL PAPA OBSEQUIÓ A LA CIUDAD





AGENCIAS 19 NOVIEMBRE, 2021

El Ayuntamiento de Madrid, el Consejo Empresarial Alianza por Iberoamérica (CEAPI) y la Fundación Scholas Occurrentes se han reunido este 19 de noviembre en el Parque Juan Pablo II (Madrid) para llevar a cabo la plantación de un olivo, símbolo de paz, con el que el Papa Francisco obsequió a la ciudad a través de la Pontificia Scholas Occurrentes.

El olivo se ha plantado junto a la placa que Francisco bendijo durante el viaje a la Ciudad del Vaticano de cuatro jóvenes de CEAPI y de la Fundación Scholas Occurrentes, una organización internacional de Derecho Pontificio creada por el Papa, según han dado a conocer los impulsores del evento.

El acto de plantación ha contado con la presencia de la concejala delegada de Turismo del Ayuntamiento de Madrid y secretaria general de la Unión de Ciudades Capitales Iberoamericanas (UCCI), Almudena Maíllo; el delegado del Área de Gobierno de Medio Ambiente y Movilidad del Ayuntamiento de Madrid, Borja Carabante; el director mundial de la Fundación Scholas Occurrentes, José María Del Corral; y la presidenta de CEAPI, Núria Vilanova.

«Hay que sembrar, cultivar y, luego, recoger los frutos, y hoy hemos dado ese primer paso para que este árbol sea ese encuentro de la paz y que ya forma parte de la ciudad de Madrid», expresaba Maíllo durante su intervención en el IV Congreso Iberoamericano CEAPI, apropiándose de las palabras de San Isidro, patrón de Madrid.

Por su parte, Carabante ha subrayado que **«el Papa Francisco está haciendo una labor increíble con jóvenes y ha tocado su conciencia»**. Por esto mismo, el concejal ha querido mostrar «la disposición del Ayuntamiento de Madrid para colaborar con todas las asociaciones que trabajan con jóvenes y, por supuesto, con Scholas».

El olivo forma parte ya del madrileño Parque Juan Pablo II, donde puede encontrarse junto a la placa que el Santo Padre bendijo durante el viaje a la Ciudad del Vaticano de cuatro jóvenes de CEAPI y de la

Medio	Diario Qué	Fecha	19/11/2021
Soporte	Prensa Digital	País	España
U. únicos	8883	V. Comunicación	2 092 EUR (2,362 USD)
Pág. vistas	27 669	V. Publicitario	579 EUR (654 USD)

https://www.que.es/2021/11/19/plantado-parque-juan-pablo-olivo-paz-papa/

Fundación Scholas Occurrentes, un encuentro con el Pontífice en el que los representantes del Foro de Jóvenes de CEAPI y Núria Vilanova pudieron intercambiar ideas y opiniones sobre las oportunidades que se les presentan a las nuevas generaciones de Iberoamérica.

Vilanova ha recordado que el trabajo de CEAPI **«es unir Iberoamérica, y nuestro lema es creer y crear. Creer en nuestros equipos, proyectos y empresas y, a partir de ahí, crear.** Por eso, proyectos como el de Scholas son imprescindibles porque no podemos dejar de crear sin pensar en las nuevas generaciones».

«Recordamos en este momento que el primer olivo de Scholas en Europa acompañado con la placa bendecida por el Papa Francisco se plantó aquí en Madrid, en la Plaza Colón, junto con la entonces alcaldesa, Ana Botella, y el obispo de Madrid, Monseñor Carlos Osoro», ha señalado por su parte José María del Corral.

«Hoy, después del trabajo realizado por Scholas, no solo en Madrid sino en toda España, este olivo del Papa Francisco ahora se planta en la plaza San Juan Pablo II, también en continuidad con los Papas de la iglesia y la respuesta de cada uno al tiempo que nos toca vivir. **Agradezco a la Presidenta de CEAPI por el Encuentro de Jóvenes Iberoamericanos llevado a cabo con la metodología de Scholas y a las autoridades de Madrid»**, ha añadido.

El acto también ha contado con el testimonio de Felipe Cárdenas, miembro del grupo de jóvenes CEAPI, quien ha plasmado su visión sobre el papel de los jóvenes en el progreso mundial. Tras su vivida experiencia en el encuentro iberoamericano de jóvenes CEAPI – Scholas, celebrado el pasado mes de mayo con motivo del IV Congreso iberoamericano CEAPI, ha querido destacar el apoyo y la voluntad del Papa Francisco por escuchar las inquietudes de las nuevas generaciones.

El Consejo Empresarial Alianza por Iberoamérica (CEAPI) celebró la IV edición de su Congreso bajo el título 'Transformación e impacto social: las mejores empresas para el planeta', una cita que se repetirá en República Dominicana durante junio de 2022, y donde presidentes de compañías líderes y familias empresarias de Iberoamérica se reunirán, por primera vez en un escenario latinoamericano, **para intercambiar ideas y propuestas, y para avanzar en una nueva hoja de ruta tras la crisis económica desembocada por la Covid-19.**

ARTÍCULO ANTERIOR

UN ANTIVIRAL DE ORIGEN VEGETAL ES EFICAZ PARA BLOQUEAR LA VARIANTE DELTA DE LA COVID-19

ARTÍCULO SIGUIENTE

LOGRAR UN BUEN CUIDADO FACIAL ES POSIBLE CON LOS DIFERENTES TIPOS DE AGUA DE ROSA DE COSMETICS TENERIFE

Qué! merca2 MONCLOA cotilleo inversión.es

HACEMOS EL DIARIO QUÉ! CONDICIONES DE USO Y POLÍTICA DE PROTECCIÓN DE DATOS CONTACTO

Medio	La Cerca	Fecha	19/11/2021
Soporte	Prensa Digital	País	España
U. únicos	226	V. Comunicación	634 EUR (716 USD)
Pág. vistas	717	V. Publicitario	178 EUR (201 USD)

https://www.lacerca.com/noticias/madrid/ayuntamiento-planta-olivo-simbolo-paz-papa-francisco-ciudad-583987-1.html

SI CREES QUE ESTÁS SOLO NO NOS CONOCES
aecc TU VIDA, NUESTRA VIDA
HOTEL SAN ANTONIO HOTEL EUROPA

GRUPO MULTIMEDIA DE COMUNICACIÓN LA CERCA DESDE 1998

25 noviembre 016 900 100 114

El Ayuntamiento planta un olivo, símbolo de la paz, obsequiado por el papa Francisco a la ciudad

En el parque Juan Pablo II, junto a una placa bendecida por Su Santidad

Fuente: Ayuntamiento de Madrid - Viernes, 19 de noviembre de 2021

Comentar esta noticia



El Ayuntamiento planta un olivo, símbolo de la paz, obsequiado por el papa Francisco a la ciudad.

Imprimir

El parque Juan Pablo II de Madrid cuenta desde hoy con un olivo, símbolo del encuentro y de la paz, en cuya plantación han participado hoy el delegado de Medio Ambiente y Movilidad, Borja Carabante, y la concejala delegada de Turismo, Almudena Maíllo. Se trata de un obsequio que el papa Francisco realizó a la capital durante la celebración del IV Congreso Iberoamericano (CEAPI).

En este acto, en el que también han intervenido José María Del Corral, director mundial de la Fundación Scholas Ocurrentes y, Nuria Vilanova, presidenta de CEAPI, Carabante ha agradecido la iniciativa "por los valores de concordia y unión que el nuevo ejemplar simboliza

feda PLAN FORMATIVO 2020/21

LA CERCA - DESDE 1998

DISTINCIONES





DIARIO SIGLO XXI
Periódico independiente, plural y abierto

Medio	Diario Siglo XXI	Fecha	19/11/2021
Soporte	Prensa Digital	País	España
U. únicos	7231	V. Comunicación	1 868 EUR (2,109 USD)
Pág. vistas	23 755	V. Publicitario	517 EUR (583 USD)

CEAPI

https://epservices.eprensa.com/cgi-bin/view_digital_media.cgi?subclient_id=3158&comps_id=557289407

Iglesia

Plantado en el Parque Juan Pablo II de Madrid el olivo símbolo de paz con el que el Papa obsequió a la ciudad

Agencias
@DiarioSigloXXI
Viernes, 19 de noviembre de 2021, 18:12 h (CET)



Ampliar la imagen

MADRID, 19 (EUROPA PRESS)
El Ayuntamiento de Madrid, el Consejo Empresarial Alianza por Iberoamérica (CEAPI) y la Fundación Scholas Occurrentes se han reunido este 19 de noviembre en el Parque Juan Pablo II (Madrid) para llevar a cabo la plantación de un olivo, símbolo de paz, con el que el Papa Francisco obsequió a la ciudad a través de la Pontificia Scholas Occurrentes.

El olivo se ha plantado junto a la placa que Francisco bendijo durante el viaje a la Ciudad del Vaticano de cuatro jóvenes de CEAPI y de la Fundación Scholas Occurrentes, una organización internacional de Derecho Pontificio creada por el Papa, según han dado a conocer los impulsores del evento.

El acto de plantación ha contado con la presencia de la concejala delegada de Turismo del Ayuntamiento de Madrid y secretaria general de la Unión de Ciudades Capitales Iberoamericanas (UCCI), Almudena Maíllo; el delegado del Área de Gobierno de Medio Ambiente y Movilidad del Ayuntamiento de Madrid, Borja Carabante; el director mundial de la Fundación Scholas Occurrentes, José María Del Corral; y la presidenta de CEAPI, Núria Vilanova.

"Hay que sembrar, cultivar y, luego, recoger los frutos, y hoy hemos dado ese primer paso para que este árbol sea ese encuentro de la paz y que ya forma parte de la ciudad de Madrid", expresaba Maíllo durante su intervención en el IV Congreso Iberoamericano CEAPI, apropiándose de las palabras de San Isidro, patrón de Madrid.

Por su parte, Carabante ha subrayado que "el Papa Francisco está haciendo una labor increíble con jóvenes y ha tocado su conciencia". Por esto mismo, el concejal ha querido mostrar "la disposición del Ayuntamiento de Madrid para colaborar con todas las asociaciones que trabajan con jóvenes y, por supuesto, con Scholas".

Noticias relacionadas

Defensa de un acusado pide que el Papa declare como testigo en el juicio por la compra opaca de un edificio en Londres

El Papa se reunirá con Macron en el Vaticano el próximo 26 de noviembre

Los obispos españoles aprueban una norma para afrontar abusos a menores pero descartan un investigación estadística

El Papa recibirá en diciembre a descendientes de niños indígenas que sufrieron abusos en colegios católicos canadienses

Los obispos y el nuncio del Papa en España peregrinarán mañana a Santiago de Compostela por el Año Jubilar

DIARIO SIGLO XXI
Periódico independiente, plural y abierto

Medio	Diario Siglo XXI	Fecha	19/11/2021
Soporte	Prensa Digital	País	España
U. únicos	7231	V. Comunicación	1 868 EUR (2,109 USD)
Pág. vistas	23 755	V. Publicitario	517 EUR (583 USD)

CEAPI

https://epservices.eprensa.com/cgi-bin/view_digital_media.cgi?subclient_id=3158&comps_id=557289407

El olivo forma parte ya del madrileño Parque Juan Pablo II, donde puede encontrarse junto a la placa que el Santo Padre bendijo durante el viaje a la Ciudad del Vaticano de cuatro jóvenes de CEAPI y de la Fundación Scholas Occurrentes, un encuentro con el Pontífice en el que los representantes del Foro de Jóvenes de CEAPI y Núria Vilanova pudieron intercambiar ideas y opiniones sobre las oportunidades que se les presentan a las nuevas generaciones de Iberoamérica.

Vilanova ha recordado que el trabajo de CEAPI "es unir Iberoamérica, y nuestro lema es creer y crear. Creer en nuestros equipos, proyectos y empresas y, a partir de ahí, crear. Por eso, proyectos como el de Scholas son imprescindibles porque no podemos dejar de crear sin pensar en las nuevas generaciones".

"Recordamos en este momento que el primer olivo de Scholas en Europa acompañado con la placa bendecida por el Papa Francisco se plantó aquí en Madrid, en la Plaza Colón, junto con la entonces alcaldesa, Ana Botella, y el obispo de Madrid, Monseñor Carlos Osoro", ha señalado por su parte José María del Corral.

"Hoy, después del trabajo realizado por Scholas, no solo en Madrid sino en toda España, este olivo del Papa Francisco ahora se planta en la plaza San Juan Pablo II, también en continuidad con los Papas de la iglesia y la respuesta de cada uno al tiempo que nos toca vivir. Agradezco a la Presidenta de CEAPI por el Encuentro de Jóvenes Iberoamericanos llevado a cabo con la metodología de Scholas y a las autoridades de Madrid", ha añadido.

El acto también ha contado con el testimonio de Felipe Cárdenas, miembro del grupo de jóvenes CEAPI, quien ha plasmado su visión sobre el papel de los jóvenes en el progreso mundial. Tras su vivida experiencia en el encuentro iberoamericano de jóvenes CEAPI - Scholas, celebrado el pasado mes de mayo con motivo del IV Congreso iberoamericano CEAPI, ha querido destacar el apoyo y la voluntad del Papa Francisco por escuchar las inquietudes de las nuevas generaciones.

El Consejo Empresarial Alianza por Iberoamérica (CEAPI) celebró la IV edición de su Congreso bajo el título 'Transformación e impacto social: las mejores empresas para el planeta', una cita que se repetirá en República Dominicana durante junio de 2022, y donde presidentes de compañías líderes y familias empresarias de Iberoamérica se reunirán, por primera vez en un escenario latinoamericano, para intercambiar ideas y propuestas, y para avanzar en una nueva hoja de ruta tras la crisis económica desembocada por la Covid-19.

Comentarios

Escribe tu opinión

Nombre y apellidos*

Email (no se mostrará)*

Comentario (máx. 1.000 caracteres)*

Medio	Gacetas Locales	Fecha	19/11/2021
Soporte	Prensa Digital	País	España
U. únicos	143	V. Comunicación	542 EUR (612 USD)
Pág. vistas		V. Publicitario	150 EUR (169 USD)

https://epservices.eprensa.com/cgi-bin/view_digital_media.cgi?subclient_id=3158&comps_id=557444493



más INTERÉS Madrid

HORTALEZA

Junto a una placa bendecida por Su Santidad

Plantado en el Parque Juan Pablo II de Madrid el olivo símbolo de paz con el que el Papa obsequió a la ciudad



El parque Juan Pablo II de Madrid cuenta desde hoy con un olivo, símbolo del encuentro y de la paz, en cuya plantación han participado hoy el delegado de Medio Ambiente y Movilidad, Borja Carabante, y la concejala delegada de Turismo, Almudena Maíllo. (Foto: Ayuntamiento de Madrid)

Redacción Este Viernes 19 de noviembre de 2021, 22:00h

El Ayuntamiento, el Consejo Empresarial Alianza por Iberoamérica (CEAPI) y la Fundación Scholas Occurrentes se han reunido este en el parque Juan Pablo II, en Hortaleza, para plantar de un olivo, símbolo de paz, con el que el Papa Francisco obsequió a la ciudad a través de la Pontificia Scholas Occurrentes.







Recibe las últimas noticias en tu e-mail

E-Mail :

Acepto las Condiciones de uso

Suscríbete

Tweets por @InteresMas

MásInterésMadrid retwitteó

MásInterésMadrid
@InteresMas

Cuatro de cada cinco españoles creen conveniente reformar e invertir más en el Sistema Nacional de Salud, según los datos del #Barómetro de noviembre del Centro de Investigaciones Sociológicas. #CIS #SanidadPública #COVID19 #pandemia masinteresmadrid.com/cuatro-de-cada…

Insertar Ver en Twitter



Medio	Gacetas Locales	Fecha	19/11/2021
Soporte	Prensa Digital	País	España
U. únicos	143	V. Comunicación	542 EUR (612 USD)
Pág. vistas		V. Publicitario	150 EUR (169 USD)

https://epservices.eprensa.com/cgi-bin/view_digital_media.cgi?subclient_id=3158&comps_id=557444493



Se trata de un obsequio que el papa Francisco realizó a la capital durante la celebración del IV Congreso Iberoamericano (CEAPI). (Foto: CEAPI)

El olivo se ha plantado junto a la placa que Francisco bendijo durante el viaje a la Ciudad del Vaticano de cuatro jóvenes de CEAPI y de la Fundación Scholas Occurrentes, una organización internacional de Derecho Pontificio creada por el Papa.



El olivo se ha plantado en el parque Juan Pablo II, junto a una placa bendecida por Su Santidad. (Foto: CEAPI)

El acto de plantación ha contado con la presencia de la concejala delegada de Turismo del Ayuntamiento de Madrid y secretaria general de la Unión de Ciudades Capitales Iberoamericanas (UCCI), **Almudena Maíllo**; el delegado del Área de Gobierno de Medio Ambiente y Movilidad del Ayuntamiento de Madrid, **Borja Carabante**; el director mundial de la Fundación Scholas Occurrentes, **José María Del Corral**; y la presidenta de CEAPI, **Núria Vilanova**.

"Hay que sembrar, cultivar y, luego, recoger los frutos, y hoy hemos dado ese primer paso, **para que este árbol sea ese encuentro de la paz** y que ya forma parte de la ciudad de Madrid", expresaba Maíllo durante su intervención en el **IV Congreso Iberoamericano CEAPI,** apropiándose de las palabras de San Isidro, patrón de Madrid.

Por su parte, **Carabante ha subrayado que "el Papa Francisco está haciendo una labor increíble con jóvenes** y ha tocado su conciencia". Por esto mismo, el concejal ha querido mostrar "la disposición del Ayuntamiento de Madrid para colaborar con todas las asociaciones que trabajan con jóvenes y, por supuesto, con Scholas".

El olivo forma parte ya del parque Juan Pablo II, en la avenida de Machupichu, 1, del **distrito de Hortaleza,** donde puede encontrarse junto a la placa que el Santo Padre bendijo durante el viaje a la Ciudad del Vaticano de cuatro jóvenes de CEAPI y de la Fundación Scholas Occurrentes, un encuentro con el Pontífice en el que los representantes del Foro de Jóvenes de CEAPI y Núria Vilanova pudieron intercambiar ideas y opiniones sobre las oportunidades que se les presentan a las nuevas generaciones de Iberoamérica.

"El primer olivo de Scholas en Europa, acompañado con la placa bendecida por el Papa Francisco, se plantó aquí en Madrid, **en la Plaza Colón,** junto con la entonces alcaldesa, Ana Botella, y el obispo de Madrid, Monseñor Carlos Osoro", ha señalado por su parte **José María del Corral.**







Las más leídas

- Kerem Bürsin habla sobre Hande Erçel
- El Quirón San José reúne más de 100 ginecólogos
- Apuesta por lo social y la economía
- Vuelve Tapapiés, con barra incluida
- Los códices Alfonso X, en la Biblioteca Nacional
- Luz verde a La Solana de Valdebebas
- Bus gratis para el 'Black Friday' en Madrid

EL ESPAÑOL

Medio	El Español	Fecha	17/11/2021
Soporte	Prensa Digital	País	España
U. únicos	1 637 280	V. Comunicación	21 383 EUR (24,191 USD)
Pág. vistas	5 566 752	V. Publicitario	7218 EUR (8165 USD)

CEAPI

https://epservices.eprensa.com/cgi-bin/view_digital_media.cgi?subclient_id=3158&comps_id=555611896



Imagen del castillo de Peñafiel, donde se encuentra el Museo provincial del Vino

VALLADOLID

Carlos Moro, Marta Robles y Enrique Cornejo, alcaides de Honor del Museo Provincial del Vino

El bodeguero, la periodista y el empresario teatral han aceptado la distinción que supone el compromiso de convertirse en embajadores de los vinos y la cultura enológica de la provincia

17 noviembre, 2021 - 16:58

EN: PEÑAFIEL TURISMO VINO ...

NCYL

La Diputación de Valladolid ha aprobado la designación del bodeguero Carlos Moro, de la periodista y escritora Marta Robles y del empresario teatral Enrique Cornejo como nuevos Alcaides del Museo Provincial del

EL ESPAÑOL

Medio	El Español	Fecha	17/11/2021
Soporte	Prensa Digital	País	España
U. únicos	1 637 280	V. Comunicación	21 383 EUR (24,191 USD)
Pág. vistas	5 566 752	V. Publicitario	7218 EUR (8165 USD)

CEAPI

https://epservices.eprensa.com/cgi-bin/view_digital_media.cgi?subclient_id=3158&comps_id=555611896

Vino. La decisión, que fue aprobada en el Consejo de Administración de SODEVA, entidad responsable de la gestión del Museo Provincial del Vino, ha sido dictaminada hoy por la Comisión de Hacienda, Personal y Promoción de la Diputación de Valladolid.

Los nuevos alcaides han aceptado la distinción que supone el compromiso de convertirse en embajadores del Museo y, con ello, de los vinos y de la cultura enológica de la provincia de Valladolid. El presidente de la Diputación de Valladolid, Conrado Íscar, hará entrega de los diplomas acreditativos de esta distinción honorífica en un acto que tendrá lugar en el Castillo de Peñafiel, sede del Museo Provincial del Vino el próximo 3 de diciembre.

PUBLICIDAD

Carlos Moro

Fundador y presidente de Bodegas Familiares Matarromera, una de las firmas vitivinícolas más exitosas y prestigiosas, con presencia en seis Denominaciones de Origen a través de sus nueve bodegas. Es ingeniero agrónomo, y ante todo un enamorado del vino.



EL ESPAÑOL

Suscríbete a **EL ESPAÑOL** y recibe gratis el nuevo libro de **Pedro J. Ramírez,** *Palabra de director.*

¡LO QUIERO!

Mantiene un compromiso constante con entidades de relevancia nacional e internacional de las que es miembro destacado, como en el Patronato de la Fundación Princesa de Girona o a través de la presidencia de APD Castilla y León. Es vicepresidente de la Plataforma Tecnológica del Vino y forma parte de la Comisión Ejecutiva de la Federación Española del Vino y de CEAPI. Ha sido presidente de Vitartis, Asociación Empresarial de Biotecnología Alimentaria y del sector agroalimentario en Castilla y León, así como de la Ruta del Vino de Rueda. También es miembro de la Junta Directiva de la Cámara Hispano-alemana y vocal del Consejo Social de la Universidad de Valladolid.

EL ESPAÑOL

Medio	El Español	Fecha	17/11/2021
Soporte	Prensa Digital	País	España
U. únicos	1 637 280	V. Comunicación	21 383 EUR (24,191 USD)
Pág. vistas	5 566 752	V. Publicitario	7218 EUR (8165 USD)

CEAPI

https://epservices.eprensa.com/cgi-bin/view_digital_media.cgi?subclient_id=3158&comps_id=555611896

Marta Robles

Licenciada en Ciencias de la Información por la Universidad Complutense de Madrid, inició su andadura periodística en la revista Tiempo y ha trabajado tanto en televisión como en radio y prensa. Es cofundadora de la Academia de las Artes y las Ciencias de la Televisión, y ha recibido varios premios a la comunicación, como el TP de Oro en 1995 y la Antena de Oro en el 2000. Colabora en diversos medios como La Razón, La Gaceta de Salamanca y Espejo Público, entre otros, y es embajadora de la Feria Nacional del Vino y Dama del Albariño.

Enrique Cornejo

Empresario teatral con una larga trayectoria profesional que supera los cincuenta años, en los que lleva producidas y programadas más de cuatrocientas obras de toda índole y género: comedia, musicales, zarzuelas, ópera, danza, conciertos, etc. En su trayectoria profesional ha apoyado constantemente a dramaturgos españoles, preferentemente. Ha dirigido y transformado en Madrid once teatros. Actualmente dirige los teatros Muñoz Seca en Madrid, Teatro Zorrilla en Valladolid, Auditorio El Batel en Cartagena, junto a otros espacios concertados por diversas ciudades. Es, además, el fundador del Premio Internacional de Poesía José Zorrilla, que tiene su sede en el Teatro Zorrilla de Valladolid.

Vallisoletano de nacimiento y vocación es presidente de honor de la Confederación Empresarial de Madrid (CEIM) y ha recibido más de 140 distinciones entre las que destacan la Medalla de Oro de las Bellas Artes, el Toisón de Oro o la Medalla del 2 de Mayo de la Comunidad de Madrid.

Embajadores del turismo de la provincia

Desde el año 2002 la Diputación de Valladolid ha distinguido con el título de Alcaides y/o Alcaidesas del Museo Provincial del Vino a más de sesenta personalidades vinculadas con Valladolid, en representación del mundo de la enología, la gastronomía, la cultura, el arte, el deporte o la empresa, con la

EL ESPAÑOL

Medio	El Español	Fecha	17/11/2021
Soporte	Prensa Digital	País	España
U. únicos	1 637 280	V. Comunicación	21 383 EUR (24,191 USD)
Pág. vistas	5 566 752	V. Publicitario	7218 EUR (8165 USD)

CEAPI

https://epservices.eprensa.com/cgi-bin/view_digital_media.cgi?subclient_id=3158&comps_id=555611896

intención de que sean embajadores del turismo de nuestra provincia.

Entre los premiados de otros años figuran bodegueros como Carlos Falcó (2008), Alejandro Fernández (2009), Marisol Bueno (2012), Manuel Fariña (2015), José Luis Rodríguez (2016), José Luis Sanz Busto (2017), Pedro Ruiz Aragoneses (2018) o José Moro (2019).

Restauradores como, José Luis Ruiz Solaguren (2003), Lucio Blázquez (2005), Jesús Ramiro (2008), Ferrán Adriá (2009) o Andoni Aduriz (2011)

Periodistas y escritores como Luis del Olmo (2006), José Mª Iñigo (2007), Matías Prats (2008), Rafael Ansón (2009), José Carlos Capel (2012), Pilar Molestina (2015), José Ribagorda (2015), Julia Pérez Lozano (2019) o César Pérez Gellida (2019).

Y personalidades como Antonio Mingote (2004), Vicente del Bosque (2010), Julio Iglesias (2011), Leo Harlem (2012), Alejandro Blanco (2014), María Luisa Segoviano (2014), Vicente Amigo (2014), Baudouin Havaux (2016), José Luis Bonet (2017), Ruth Beitia (2017), Almudena Alberca (2018) o Ronaldo Nazario (2018).

SIGUE LOS TEMAS QUE TE INTERESAN

PEÑAFIEL TURISMO VINO



SUSCRÍBETE POR 1€

Y llévate el ebook **'El coronel de los martes'**, de regalo.

ZONA N

2 MESES POR 1€

PUBLICIDAD

PUBLICIDAD

europa press

Medio	Europa Press	Fecha	16/11/2021
Soporte	Prensa Digital	País	España
U. únicos	555 666	V. Comunicación	19 740 EUR (22,429 USD)
Pág. vistas	814 287	V. Publicitario	4800 EUR (5454 USD)

https://epservices.eprensa.com/cgi-bin/view_digital_media.cgi?subclient_id=3158&comps_id=554851915

El Gobierno defiende que el Plan de Recuperación sienta las bases para el futuro de la próxima generación



Archivo - Francisco Velázquez, presidente de Axon Partner Group; Gonzalo García Andrés, secretario de Estado de Economía; y Núria Vilanova, presidenta de CEAPI. - CEAPI - Archivo

MADRID, 16 Nov. (EUROPA PRESS) -

El secretario de Estado de Economía y Apoyo a la Empresa, Gonzalo García Andrés, ha destacado en un encuentro organizado por el Consejo Empresarial Alianza por Iberoamérica (Ceapi) que con el Plan de Recuperación Europeo "se sientan las bases de la economía para el futuro de la siguiente generación".

En un encuentro empresarial organizado por Ceapi, García Andrés ha compartido ante socios del organismo su visión sobre las inversiones y reformas incluidas en el Plan de Recuperación, Transformación y Resiliencia.

"La posibilidad de oportunidades que abre el Plan de Recuperación para las empresas es amplísimo", ha asegurado García Andrés. Por ello, "mantener el espíritu de recuperación y de crecimiento del empleo y la actividad será lo que permita que en los próximos años demos un salto a la modernización".

Para el secretario de Estado, "durante muchos años, las ambiciones de Europa han estado muy por encima de los recursos que han puesto al servicio de esas inversiones, pero el Plan de Recuperación, que se centra en sentar las bases para el futuro de la siguiente generación, es algo diseñado para lo que llevábamos mucho tiempo luchando: crear una capacidad fiscal común para responder a problemas comunes".

Por su parte, la presidenta de Ceapi, Núria Vilanova, ha destacado que "ahora es el momento de la colaboración público-privada en beneficio de la sociedad".

La presidenta de Ceapi ha defendido que lo más importante a la hora de hablar de economía y política, son las personas, ya que esta "quieren tener oportunidades, pensar en que puede haber un mundo mejor y tenemos que pensar en esas personas y

Bolsamanía

Medio	Bolsamania	Fecha	16/11/2021
Soporte	Prensa Digital	País	España
U. únicos	79 598	V. Comunicación	7 919 EUR (8,997 USD)
Pág. vistas	261 607	V. Publicitario	2024 EUR (2299 USD)

CEAPI

https://epservices.eprensa.com/cgi-bin/view_digital_media.cgi?subclient_id=3158&comps_id=554858840

Economía.- El Gobierno defiende que el Plan de Recuperación sienta las bases para el futuro de la próxima generación

16 nov, 2021 18:56

Archivo - Francisco Velázquez, presidente de Axon Partner Group; Gonzalo García Andrés, secretario de Estado de Economía; y Núria Vilanova, presidenta de CEAPI. CEAPI - Archivo

MADRID, 16 (EUROPA PRESS)

El secretario de Estado de Economía y Apoyo a la Empresa, Gonzalo García Andrés, ha destacado en un encuentro organizado por el Consejo Empresarial Alianza por Iberoamérica (Ceapi) que con el Plan de Recuperación Europeo "se sientan las bases de la economía para el futuro de la siguiente generación".

En un encuentro empresarial organizado por Ceapi, García Andrés ha compartido ante socios del organismo su visión sobre las inversiones y reformas incluidas en el Plan de Recuperación, Transformación y Resiliencia.

"La posibilidad de oportunidades que abre el Plan de Recuperación para las empresas es amplísimo", ha asegurado García Andrés. Por ello, "mantener el espíritu de recuperación y de crecimiento del empleo y la actividad será lo que permita que en los próximos años demos un salto a la modernización".

Para el secretario de Estado, "durante muchos años, las ambiciones de

Publicidad



podcast portada min

Bolsamanía

Medio	Bolsamania	Fecha	16/11/2021
Soporte	Prensa Digital	País	España
U. únicos	79 598	V. Comunicación	7 919 EUR (8,997 USD)
Pág. vistas	261 607	V. Publicitario	2024 EUR (2299 USD)

CEAPI

https://epservices.eprensa.com/cgi-bin/view_digital_media.cgi?subclient_id=3158&comps_id=554858840

Europa han estado muy por encima de los recursos que han puesto al servicio de esas inversiones, pero el Plan de Recuperación, que se centra en sentar las bases para el futuro de la siguiente generación, es algo diseñado para lo que llevábamos mucho tiempo luchando: crear una capacidad fiscal común para responder a problemas comunes".

Por su parte, la presidenta de Ceapi, Núria Vilanova, ha destacado que "ahora es el momento de la colaboración público-privada en beneficio de la sociedad".

La presidenta de Ceapi ha defendido que lo más importante a la hora de hablar de economía y política, son las personas, ya que esta "quieren tener oportunidades, pensar en que puede haber un mundo mejor y tenemos que pensar en esas personas y en cómo crear ese marco de oportunidades".

Bolsamanía se pasa al podcast y estrena su contenido en formato audio

Bolsamania

Suscríbase gratis al boletín diario de Bolsamanía

Reciba en su email: noticias de última hora, análisis técnicos o el cierre de mercado

Email

Nombre

Recibirá las informaciones más relevantes del día en tiempo real

Medio	El Confidencial Digital	Fecha	16/11/2021
Soporte	Prensa Digital	País	España
U. únicos	18 246	V. Comunicación	3 399 EUR (3,862 USD)
Pág. vistas	69 533	V. Publicitario	880 EUR (999 USD)

https://epservices.eprensa.com/cgi-bin/view_digital_media.cgi?subclient_id=3158&comps_id=554893020

El Gobierno defiende que el Plan de Recuperación sienta las bases para el futuro de la próxima generación

Confidencial Digital • original

MADRID, 16 (EUROPA PRESS)

El secretario de Estado de Economía y Apoyo a la Empresa, Gonzalo García Andrés, ha destacado en un encuentro organizado por el Consejo Empresarial Alianza por Iberoamérica (Ceapi) que con el Plan de Recuperación Europeo "se sientan las bases de la economía para el futuro de la siguiente generación".

En un encuentro empresarial organizado por Ceapi, García Andrés ha compartido ante socios del organismo su visión sobre las inversiones y reformas incluidas en el Plan de Recuperación, Transformación y Resiliencia.

"La posibilidad de oportunidades que abre el Plan de Recuperación para las empresas es amplísimo", ha asegurado García Andrés. Por ello, "mantener el espíritu de recuperación y de crecimiento del empleo y la actividad será lo que permita que en los próximos años demos un salto a la modernización".

Para el secretario de Estado, "durante muchos años, las ambiciones de Europa han estado muy por encima de los recursos que han puesto al servicio de esas inversiones, pero el Plan de Recuperación, que se centra en sentar las bases para el futuro de la siguiente generación, es algo diseñado para lo que llevábamos mucho tiempo luchando: crear una capacidad fiscal común para responder a problemas comunes".

Por su parte, la presidenta de Ceapi, Núria Vilanova, ha destacado que "ahora es el momento de la colaboración público-privada en beneficio de la sociedad".

La presidenta de Ceapi ha defendido que lo más importante a la hora de hablar de economía y política, son las personas, ya que esta "quieren tener oportunidades, pensar en que puede haber un mundo mejor y tenemos que pensar en esas personas y en cómo crear ese marco de oportunidades".

Medio	Fotos Europa Press	Fecha	16/11/2021
Soporte	Prensa Digital	País	España
U. únicos	555 666	V. Comunicación	17 340 EUR (19,702 USD)
Pág. vistas	788 020	V. Publicitario	4800 EUR (5454 USD)

https://fotos.europapress.es/fotonoticia/f4083131



Latinoamérica.- El Gobierno defiende que el Plan de Recuperación sienta las bases para el futuro de la próxima generación

Código	Fecha	Tamaño	Fotos del Tema
4083131	01/01/1970	1536 x 935 (0.31MB)	1

Pie de Foto

Francisco Velázquez, presidente de Axon Partner Group; Gonzalo García Andrés, secretario de Estado de Economía; y Núria Vilanova, presidenta de CEAPI.
REMITIDA / HANDOUT por CEAPI
Fotografía remitida a medios de comunicación exclusivamente para ilustrar la noticia a la que hace referencia la imagen, y citando la procedencia de la imagen en la firma **(Foto de ARCHIVO)**

Firma

CEAPI

Para descargar esta foto, entre como abonado o contáctenos al teléfono: +34 91.350.08.10

NOTICIA ASOCIADA

Latinoamérica.- El Gobierno defiende que el Plan de Recuperación sienta las bases para el futuro de la próxima generación

El secretario de Estado de Economía y Apoyo a la Empresa, Gonzalo García Andrés, ha destacado en un encuentro organizado por el Consejo Empresarial Alianza por Iberoamérica (Ceapi) que con el Plan de Recuperación Europeo "se sientan las bases de la economía para el futuro de la siguiente generación".

14/11/2020 - Foto de Archivo
Alvaro Trigos
16/11/2021
Gobierno Riojano
16/11/2021
David Esteban
16/11/2021
16/11/2021
Jaén
Ayuntamiento De Jaén
16/11/2021
Ayuntamiento València
16/11/2021
Castro Urdiales
Antequera (Málaga)
16/11/2021
Ayuntamiento De Antequera
Madrid
Feria Del Libro Antiguo
16/11/2021
Palma
Psib
15/11/2021
New Medical Economics
16/11/2021
Meta
16/11/2021
Barcelona
Ayuntamiento De Barcelona
16/11/2021
Aínsa (Huesca)
Ayto Aínsa
16/11/2021
Bienal Mugak
16/11/2021
Sevilla
Junta De Andalucía
16/11/2021
Huelva.
Cs.
16/11/2021
Ayuntamiento De Almodóvar Del Río
Cádiz
Junta De Andalucía
16/11/2021
Fundación Caja Rural Del Sur
Foto de Archivo
Santiago De Compostela
Madrid
Ministerio De Sanidad
25/08/2021 - Foto de Archivo
Ministerio De Cultura
16/11/2021
Raquel Abulaila
16/11/2021
Basauri (Bizkaia)
Europa Press
16/11/2021
Granada
Subdelegación Del Gobierno
« 1 2 3 4 5 6 7 8 9 10 »

Cantabria ECONÓMICA

Medio	Cantabria Económica	Fecha	16/11/2021
Soporte	Prensa Digital	País	España
U. únicos	436	V. Comunicación	704 EUR (800 USD)
Pág. vistas	2179	V. Publicitario	195 EUR (221 USD)

CEAPI

https://epservices.eprensa.com/cgi-bin/view_digital_media.cgi?subclient_id=3158&comps_id=555004801

El Gobierno defiende que el Plan de Recuperación sienta las bases para el futuro de la próxima generación

16 de noviembre, 2021 0 1 minuto de lectura



El secretario de Estado de Economía y Apoyo a la Empresa, Gonzalo García Andrés, ha destacado en un encuentro organizado por el Consejo Empresarial Alianza por Iberoamérica (Ceapi) que con el Plan de Recuperación Europeo «se sientan las bases de la economía para el futuro de la siguiente generación».

En un encuentro empresarial organizado por Ceapi, García Andrés ha compartido ante socios del organismo su visión sobre las inversiones y reformas incluidas en el Plan de Recuperación, Transformación y Resiliencia.

«La posibilidad de oportunidades que abre el Plan de Recuperación para las empresas es amplísimo», ha asegurado García Andrés. Por ello, «mantener el espíritu de recuperación y de crecimiento del empleo y la actividad será lo que permita que en los próximos años demos un salto a la modernización».

Para el secretario de Estado, «durante muchos años, las ambiciones de Europa han estado muy por encima de los recursos que han puesto al servicio de esas inversiones, pero el Plan de Recuperación, que se centra en sentar las bases para el futuro de la siguiente generación, es algo diseñado para lo que llevábamos mucho tiempo luchando: crear una capacidad fiscal común para responder a problemas comunes».

Por su parte, la presidenta de Ceapi, Núria Vilanova, ha destacado que «ahora es el momento de la colaboración público-privada en beneficio de la sociedad».

La presidenta de Ceapi ha defendido que lo más importante a la hora de hablar de economía y política, son las personas, ya que esta «quieren tener oportunidades, pensar en que puede haber un mundo mejor y tenemos que pensar en esas personas y en cómo crear ese marco de oportunidades».
The post El Gobierno defiende que el Plan de Recuperación sienta las bases para el futuro de la próxima generación first appeared on Crónica de Cantabria.

Source: Europapress

Síguenos

Popular Reciente Comentarios


La alarma cántabra que espanta a los ladrones
7 de noviembre, 2021


Ensa tendrá cien trabajadores en Francia montando la cámara de vacío del ITER
14 de noviembre, 2021


La app santanderina de reparto de comida que desafía a las grandes
30 de octubre, 2021


El centro cívico de Tabacalera acoge un nuevo ciclo de conciertos íntimos junto al jardín vertical
2 de noviembre, 2021

Heve, la tienda de moda a bajo precio que conquista las redes
18 de mayo, 2020

Últimas noticias

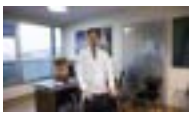
Rinoplastia con ultrasonidos
13 de noviembre, 2021


La alarma cántabra que espanta a los ladrones
7 de noviembre, 2021


El peligro de quedarnos al margen del coche eléctrico


La app santanderina de reparto de comida que desafía a las grandes

DIARIO SIGLO XXI
Periódico independiente, plural y abierto

Medio	Diario Siglo XXI	Fecha	16/11/2021
Soporte	Prensa Digital	País	España
U. únicos	7231	V. Comunicación	1 868 EUR (2,122 USD)
Pág. vistas	23 755	V. Publicitario	517 EUR (587 USD)

CEAPI

https://epservices.eprensa.com/cgi-bin/view_digital_media.cgi?subclient_id=3158&comps_id=554863270

Previsiones económicas

El Gobierno defiende que el Plan de Recuperación sienta las bases para el futuro de la próxima generación

Agencias
@DiarioSigloXXI
Martes, 16 de noviembre de 2021, 18:56 h (CET)



Ampliar la imagen

MADRID, 16 (EUROPA PRESS)
El secretario de Estado de Economía y Apoyo a la Empresa, Gonzalo García Andrés, ha destacado en un encuentro organizado por el Consejo Empresarial Alianza por Iberoamérica (Ceapi) que con el Plan de Recuperación Europeo "se sientan las bases de la economía para el futuro de la siguiente generación".

En un encuentro empresarial organizado por Ceapi, García Andrés ha compartido ante socios del organismo su visión sobre las inversiones y reformas incluidas en el Plan de Recuperación, Transformación y Resiliencia.

"La posibilidad de oportunidades que abre el Plan de Recuperación para las empresas es amplísimo", ha asegurado García Andrés. Por ello, "mantener el espíritu de recuperación y de crecimiento del empleo y la actividad será lo que permita que en los próximos años demos un salto a la modernización".

Para el secretario de Estado, "durante muchos años, las ambiciones de Europa han estado muy por encima de los recursos que han puesto al servicio de esas inversiones, pero el Plan de Recuperación, que se centra en sentar las bases para el futuro de la siguiente generación, es algo diseñado para lo que llevábamos mucho tiempo luchando: crear una capacidad fiscal común para responder a problemas comunes".

Por su parte, la presidenta de Ceapi, Núria Vilanova, ha destacado que "ahora es el momento de la colaboración público-privada en beneficio de la sociedad".

La presidenta de Ceapi ha defendido que lo más importante a la hora de hablar de economía y política, son las personas, ya que esta "quieren tener oportunidades, pensar en que puede haber un mundo mejor y tenemos que pensar en esas personas y en cómo crear ese marco de oportunidades".

Noticias relacionadas

El Banco de España constata en España una recuperación "algo más lenta" respecto a la media europea

El PIB de Colombia repunta un 13,2% en el tercer trimestre

PSOE y Unidas Podemos pactan medio centenar de enmiendas con PNV, Más País, Teruel Existe y NC

Moody's prevé que las principales economías latinoamericanas recuperen los niveles precrsis en 2022

Las ventas minoristas de EE.UU. aumentaron un 1,7% en octubre, su mayor incremento desde marzo

CRONICA DE CANTABRIA

Medio	Crónica de Cantabria	Fecha	16/11/2021
Soporte	Prensa Digital	País	España
U. únicos	228	V. Comunicación	643 EUR (730 USD)
Pág. vistas	731	V. Publicitario	178 EUR (202 USD)

CEAPI

https://epservices.eprensa.com/cgi-bin/view_digital_media.cgi?subclient_id=3158&comps_id=554918398

El Gobierno defiende que el Plan de Recuperación sienta las bases para el futuro de la próxima generación



El secretario de Estado de Economía y Apoyo a la Empresa, Gonzalo García Andrés, ha destacado en un encuentro organizado por el Consejo Empresarial Alianza por Iberoamérica (Ceapi) que con el Plan de Recuperación Europeo «se sientan las bases de la economía para el futuro de la siguiente generación».

En un encuentro empresarial organizado por Ceapi, García Andrés ha compartido ante socios del organismo su visión sobre las inversiones y reformas incluidas en el Plan de Recuperación, Transformación y Resiliencia.

«La posibilidad de oportunidades que abre el Plan de Recuperación para las empresas es amplísimo», ha asegurado García Andrés. Por ello, «mantener el espíritu de recuperación y de crecimiento del empleo y la actividad será lo que permita que en los próximos años demos un salto a la modernización».

Para el secretario de Estado, «durante muchos años, las ambiciones de Europa han estado muy por encima de los recursos que han puesto al servicio de esas inversiones, pero el Plan de Recuperación, que se centra en sentar las bases para el futuro de la siguiente generación, es algo diseñado para lo que llevábamos mucho tiempo luchando: crear una capacidad fiscal común para responder a problemas comunes».

Por su parte, la presidenta de Ceapi, Núria Vilanova, ha destacado que «ahora es el momento de la colaboración público-privada en beneficio de la sociedad».

La presidenta de Ceapi ha defendido que lo más importante a la hora de hablar de economía y política, son las personas, ya que esta «quieren tener oportunidades, pensar en que puede haber un mundo mejor y tenemos que pensar en esas personas y en cómo crear ese marco de oportunidades».

Print PDF

El Tiempo

52 °F

Santander

Scattered Clouds

54° - 50°
92%
3 mph

54 °F	55 °F	56 °F	57 °F	57 °F
Mar	Mié	Jue	Vie	Sáb

Entradas recientes

- La reestructuración ministerial y la pandemia ralentizan la planificación de subvenciones del sector público
- Feijóo asegura que Ayuso y Almeida son la opción «más potente» para Madrid «con mucha diferencia» y «ruido aparte»
- NetEase gana 457,6 millones en el tercer trimestre, un 19 por ciento más
- Cinco agencias de la ONU respaldan un plan para que todos los niños reciban comida saludable en la escuela en 2030
- Vara valora el proyecto de reforestación que la Junta y la Fundación Repsol desarrollan en Las Hurdes

PRESSDIGITAL TE INFORMA

Medio	pressdigital.es	Fecha	16/11/2021
Soporte	Prensa Digital	País	España
U. únicos	220	V. Comunicación	643 EUR (730 USD)
Pág. vistas	702	V. Publicitario	178 EUR (202 USD)

CEAPI

https://epservices.eprensa.com/cgi-bin/view_digital_media.cgi?subclient_id=3158&comps_id=554856190

El Gobierno defiende que el Plan de Recuperación sienta las bases para el futuro de la próxima generación

AGENCIAS | Martes, 16 de noviembre de 2021, 18:58



El secretario de Estado de Economía y Apoyo a la Empresa, Gonzalo García Andrés, ha destacado en un encuentro organizado por el Consejo Empresarial Alianza por Iberoamérica (Ceapi) que con el Plan de Recuperación Europeo "se sientan las bases de la economía para el futuro de la siguiente generación".

En un encuentro empresarial organizado por Ceapi, García Andrés ha compartido ante socios del organismo su visión sobre las inversiones y reformas incluidas en el Plan de Recuperación, Transformación y Resiliencia.

"La posibilidad de oportunidades que abre el Plan de Recuperación para las empresas es amplísimo", ha asegurado García Andrés. Por ello, "mantener el espíritu de recuperación y de crecimiento del empleo y la actividad será lo que permita que en los próximos años demos un salto a la modernización".

Para el secretario de Estado, "durante muchos años, las ambiciones de Europa han estado muy por encima de los recursos que han puesto al servicio de esas inversiones, pero el Plan de Recuperación, que se centra en sentar las bases para el futuro de la siguiente generación, es algo diseñado para lo que llevábamos mucho tiempo luchando: crear una capacidad fiscal común para responder a problemas comunes".

Por su parte, la presidenta de Ceapi, Núria Vilanova, ha destacado que "ahora es el momento de la colaboración público-privada en beneficio de la sociedad".

La presidenta de Ceapi ha defendido que lo más importante a la hora de hablar de economía y política, son las personas, ya que esta "quieren tener oportunidades, pensar en que puede haber un mundo mejor y tenemos que pensar en esas personas y en cómo crear ese marco de oportunidades".

ÚLTIMA HORA

El Gobierno nombra a Alfredo Rodríguez, hasta ahora en Transportes, director de Información Autonómica de Moncloa

El Gobierno defiende que el Plan de Recuperación sienta las bases para el futuro de la próxima generación

El Banco de España constata en España una recuperación "algo más lenta" respecto a la media europea

Marlaska niega una "dinámica de filtraciones" de la Guardia Civil sobre independentistas como Josep Lluís Alay

LO MÁS LEÍDO

1 Mapfre España nombra a Mónica García Cristóbal nueva directora de Transformación

2 Una madre adolescente se graba practicando sexo con su hijo de tres meses

3 La relación entre el alcohol y los ciclos menstruales que necesitas conocer

4 Atento pierde casi 41 millones hasta septiembre, un 20,8% más, pero dispara un 10% sus ingresos

5 Catalunya es la comunidad autónoma que tiene más impuestos de España

6 Las aseguradoras elevan un 2,5% su ahorro bajo gestión gracias a los planes de pensiones

7 Dolor de cabeza, náuseas o escalofríos, principales síntomas de la hipertermia

8 El patrimonio de los planes de pensiones de Indexa Capital sube un 85% en el último año

htnoticias.com

Medio	htnoticias.com	Fecha	15/11/2021
Soporte	Prensa Digital	País	España
U. únicos	143	V. Comunicación	519 EUR (594 USD)
Pág. vistas		V. Publicitario	150 EUR (171 USD)

CEAPI

https://epservices.eprensa.com/cgi-bin/view_digital_media.cgi?subclient_id=3158&comps_id=554181263



NACIONALES

Ministro de Trabajo representará a RD en la 45ª Reunión de la Comisión Técnica de la OIT en España

15/11/2021 / HT NOTICIAS

Santo Domingo. – El ministro de trabajo, Luis Miguel De Camps García, representará al Gobierno dominicano en la 45ª Reunión de la Comisión Técnica de la Organización Internacional del Trabajo (OIT), que será celebrada en España.

El evento internacional comenzará el martes 16, con un primer bloque temático titulado "Políticas de formación profesional y la transformación productiva», se analizará la respuesta de los sistemas e instituciones. También se desarrollarán paneles sobre el papel de la formación profesional en los planes de recuperación de América Latina, el Caribe y Europa.

De Camps García sostendrá también una reunión de trabajo con la secretaria general de la Organización Iberoamericana de la Seguridad Social (OISS), Gina Riaño, con quien planea coordinar los detalles del próximo congreso de la organización, para el cual se ofrecerá a la República Dominicana como sede, así como discutir el estado de los derechos de los trabajadores migrantes en República Dominicana, a propósito de las medidas tomadas por el gobierno frente a la crisis de Haití.

Igualmente, con el fin de enriquecer la posición del gobierno de cara al Pacto Social, el ministro sostendrá encuentros con expertos y actores del sector laboral y de la seguridad social en España. Dentro de estos encuentros se reunirá con el Profesor Adrián Todoli, reconocido experto laboral y profesor titular de la asignatura de Derecho del Trabajo y de la Seguridad Social de la Universidad de Valencia. En este mismo esfuerzo, recibirá al señor Diego Valero, presidente de la empresa Novaster, líder en España en el área de consultoría de pensiones.

A través de un comunicado de prensa, se informó que, De Camps García, quien también preside el Consejo Nacional de Seguridad Social (CNSS) de la República Dominicana, desarrollará una serie de reuniones para fortalecer las políticas de inclusión laboral en el país. Para esto se reunirá con el ministro de Inclusión, Seguridad Social y Migraciones, José Luis Escrivá Belmonte, al igual que con la Ministra de Trabajo y Economía Social y segunda vicepresidenta del gobierno de España, Yolanda Díaz





htnoticias.com

Medio	htnoticias.com	Fecha	15/11/2021
Soporte	Prensa Digital	País	España
U. únicos	143	V. Comunicación	519 EUR (594 USD)
Pág. vistas		V. Publicitario	150 EUR (171 USD)

https://epservices.eprensa.com/cgi-bin/view_digital_media.cgi?subclient_id=3158&comps_id=554181263

Pérez. También sostendrá encuentros de trabajo con los principales directivos de la Fundación ONCE, una ONG dedicada a promover la cooperación para la inclusión laboral de personas con discapacidad.

En el ámbito de la promoción de la República Dominicana como destino seguro de inversión para la generación de empleos, será recibido por los principales ejecutivos del Consejo Empresarial Alianza por Iberoamérica, así como también se reunirá con representantes de la Unión General de Trabajadores.

‹ China registra el mayor brote de la variante delta en la ciudad de Dalian

Exportaciones crecen 28% más que en 2020 en Gobierno de Abinader ›

Síguenos

Redes Sociales

Copyright ©2021 HT Noticias | Mercadeo Regional

IBEROECONOMÍA España en positivo

Medio	iberoeconomia.es	Fecha	15/11/2021
Soporte	Prensa Digital	País	España
U. únicos	204	V. Comunicación	504 EUR (576 USD)
Pág. vistas	685	V. Publicitario	176 EUR (201 USD)

CEAPI

https://epservices.eprensa.com/cgi-bin/view_digital_media.cgi?subclient_id=3158&comps_id=553931597

Correos anuncia su voluntad de convertirse en eje logístico entre Europa y Latinoamérica

15/11/2021 Redacción Mercados



El presidente del Grupo Correos, **Juan Manuel Serrano**, ha participado hoy en un encuentro empresarial organizado por el **Consejo Empresarial Alianza por Iberoamérica (CEAPI)**, en el que ha detallado, ante socios del organismo, la **profunda transformación que Correos está realizando tanto en el ámbito de la internacionalización** como en su filosofía de negocio para posicionarse como un importante dinamizador económico y colaborador empresarial.

El evento, en el que han participado la presidenta de CEAPI, **Núria Vilanova**, y líderes empresariales de Iberoamérica, ha tenido lugar en el **Showroom de Tendam Retail** en Madrid, junto a su presidente Jaume Miquel.

Correos apuesta de forma decidida por la diversificación, la digitalización, la internacionalización y la mejora de su eficiencia, así como por la sostenibilidad social y medioambiental y la generación de empleo, sin descuidar los retos de su compromiso con los **Objetivos de Desarrollo Sostenible (ODS)**.

SÍGUENOS EN LAS REDES

Tweets por @Iberoeconomiaes

IberoEconomia.es
@Iberoeconomiaes
Francia exigirá una tercera dosis para mayores de 65 años ift.tt/3ofIBVb



Insertar Ver en Twitter



LO MÁS LEÍDO



El canal oficial de Frank Sinatra dedica una emotiva canción navideña a la

IBEROECONOMÍA
España en positivo

Medio	iberoeconomia.es	Fecha	15/11/2021
Soporte	Prensa Digital	País	España
U. únicos	204	V. Comunicación	504 EUR (576 USD)
Pág. vistas	685	V. Publicitario	176 EUR (201 USD)

CEAPI

https://epservices.eprensa.com/cgi-bin/view_digital_media.cgi?subclient_id=3158&comps_id=553931597

Para el grupo, la internacionalización es una de las palancas necesarias para buscar nuevos flujos de los negocios ecommerce, principalmente, desde Asia, incorporando para ello el transporte aéreo y la tramitación aduanera, con el fin de complementar los servicios de la cadena logística internacional y de buscar nuevos acuerdos internacionales.

"Seguimos apostando por convertirnos en plataforma logística de los flujos de mercancía entre Asia y Latinoamérica, aprovechando nuestros lazos y conocimientos de dicho mercado", ha subrayado el presidente del Grupo Correos.

Serrano ha explicado durante el evento que **incrementar la presencia internacional de la empresa** y adaptar la organización y el modelo de gestión a los nuevos negocios y operativas son dos de estos retos que marcarán un antes y un después en su relación con Iberoamérica.

La compañía quiere, también, contribuir a impulsar la economía española, ayudando al tejido empresarial a aprovechar la situación estratégica para convertirse en **un eje logístico entre Asia, Europa, África y Latinoamérica.**

El presidente de Correos ha destacado que la diversificación y los sectores de laboratorios y alimentación han tenido especial relevancia durante los dos últimos años, y serán segmentos a explorar para incorporar en su portfolio de productos.

A ello se suma la integración de sistemas punteros e innovadores para la optimización de la cadena logística, que permitirá **la transformación del modelo productivo de la compañía y su compromiso con la sostenibilidad.**

Del mismo modo, el grupo aspira a **consolidar su posición como empresa clave para la vertebración de España**, reduciendo las diferencias entre el entorno rural y el urbano, apoyándose en su servicio en más de 6.000 servicios rurales y en más de 2.300 centros de productos y servicios que conforman 8.381 puntos de atención en España, con un plan de acciones concretas, ya en curso, para ayudar a paliar el problema de la despoblación. Además, apuesta firmemente por **recuperar los espacios que van dejando la empresa privada y servicios públicos en el ámbito rural.**

Para **Núria Vilanova** los nuevos proyectos del Grupo Correos "*constituyen una* ***magnífica noticia para España y para Iberoamérica.*** *En el plano interno, por la voluntad del Grupo de ser dinamizador de la economía española y contribuir a una mayor vertebración del país. En el ámbito exterior, su mayor presencia y actividad internacional marca un compromiso con el crecimiento iberoamericano y el desarrollo de* ***una región mejor, más responsable, y más justa"***. Todo ello bajo la dirección de **Juan Manuel Serrano**, quien para Vilanova se trata de *"un empresario brillante y valiente"*.

"El crecimiento previsto de Correos, así como de otras empresas con intereses en Latinoamérica, será esencial para reforzar los lazos Europa y la región, como también lo será el próximo ***Congreso Iberoamericano CEAPI****"*, ha subrayado **Núria Vilanova.**

La presidenta de CEAPI ha aprovechado la ocasión para anunciar que la quinta edición de este congreso tendrá lugar en **mayo de 2021 en República Dominicana**, convirtiéndose así en el **primer escenario latinoamericano** para la celebración del encuentro más importante del consejo empresarial.

Al evento han acudido importantes líderes empresariales y socios de CEAPI como **Jordi Hereu**, presidente de Hispasat; **Pedro Pérez-Llorca**, socio director de Pérez-Llorca; y **Ramón Galcerán**, presidente de Grant Thornton, entre otros.

Figuras de referencia en el panorama económico español que también han expuesto sus perspectivas sobre la situación económica y social de Iberoamérica.

Agencia Tributaria

diáspora venezolana

03/11/2021

El canal oficial de Frank Sinatra en YouTube le dedicó una emotiva canción navideña a los migrantes venezolanos. El nuevo video del tema "Have Yourself A Merry Little Christmas", cantado por el magnífico artista estadounidense, se estrenó…



Eva Porto, la experta gallega que da consejos en sus redes para encontrar empleo

01/11/2021



Austria confina a todos los ciudadanos no vacunados contra el coronavirus

08/11/2021



Bono del alquiler: La ayuda para jóvenes entre 18 y 35 años que nacerá el 1 de enero

03/11/2021



Ofertas de hasta 200.000 dólares y bonus para camioneros en EEUU

04/11/2021

prnoticias

Medio	PR Noticias	Fecha	12/11/2021
Soporte	Prensa Digital	País	España
U. únicos	10 303	V. Comunicación	1 772 EUR (2,027 USD)
Pág. vistas	29 005	V. Publicitario	630 EUR (720 USD)

CEAPI

https://prnoticias.com/2021/11/12/nuria-vilanova-recibe-el-premio-exceptional-women-of-excellence/

EN UNA NUEVA EDICIÓN DEL WOMEN ECONOMIC FORUM

Núria Vilanova recibe el premio «Exceptional Women Of Excellence»

CON ECUADOR COMO ESCENARIO DEL ENCUENTRO

por Carleth Morales — 12/11/2021 en **Atrevia**, **Comunicación**



Compartir en Facebook | Compartir en Twitter

Vilanova ha sido galardonada durante la celebración del evento, que tuvo lugar el 11 de noviembre, en reconocimiento a su amplia e inspiradora trayectoria



Núria Vilanova, presidenta y fundadora de ATREVIA y presidenta del Consejo Empresarial Alianza por Iberoamérica (CEAPI), ha recibido este 11 de noviembre el premio «**Exceptional Women Of Excellence**» en una nueva edición del Women Economic Forum, celebrado por primera vez en Ecuador, en reconocimiento a su amplia trayectoria, fuente de inspiración para muchas personas. La retransmisión digital convocó a más a de 80k espectadores, generando un gran impacto en 19 países.

Con esta distinción, la organización reconoce los logros y el liderazgo de las personalidades más destacadas de diferentes ámbitos del quehacer humano, celebrando en todo caso la diversidad y la equidad.

Núria Vilanova participó también como speaker de manera online, jornada durante la cual se h... obedeciendo a su objetivo original, ha puesto ... y la inclusión de las mujeres.

Esta web usa cookies

En PR Noticias utilizamos cookies propias y de terceros para ofrecerte la mejor experiencia de usuario posible al recordar tus preferencias, elaborar estadísticas de uso y ofrecerte publicidad basada en tus hábitos de navegación (por ejemplo, páginas visitadas). Puedes aceptar todas las cookies pulsando en el botón "Aceptar" o configurarlas clicando en "Configurar".



Administraciones públicas

Conexión WiFi pública y gratuita en la España vaciada

Noticias recientes



La primera habitación temática de Playmobil de Latam la tiene el Hilton Buenos Aires

12/11/2021

RTVE lanza 'Fuera de plató', un formato de encuentros informativos desde diferentes puntos de España

12/11/2021

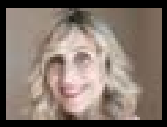

Núria Vilanova recibe el premio «Exceptional Women Of Excellence»

12/11/2021

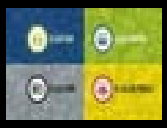

Estos son los primeros finalistas del Ojo de Iberoamérica

12/11/2021



prnoticias

Medio	PR Noticias	Fecha	12/11/2021
Soporte	Prensa Digital	País	España
U. únicos	10 303	V. Comunicación	1 772 EUR (2,027 USD)
Pág. vistas	29 005	V. Publicitario	630 EUR (720 USD)

CEAPI

https://prnoticias.com/2021/11/12/nuria-vilanova-recibe-el-premio-exceptional-women-of-excellence/

Configurar ACEPTAR

El **Women Economic Forum** es la cámara g[illegible] mundo, formada por más de 250.000 miembros en 150 países, y también l[illegible] red mundial de mujeres en más rápido crecimiento. Este foro, que se ha organizado este año de forma pionera en Ecuador de la mano de Atributos en alianza con la organización All Ladies League, constituye la cumbre más importante que tiene lugar en el mundo para potenciar y visibilizar de forma activa el talento de la mujer en todos los sectores de la economía, inspirando, conectando y transformando vidas.

«Es un auténtico placer participar en esta cita que permite fomentar el diálogo, las conexiones y la colaboración tan necesaria entre emprendedoras y líderes que se desenvuelven en todas las esferas de la vida. Ser, además, para WEF Ecuador, merecedora de un reconocimiento de la talla del Exceptional Women Of Excellence no puede sino significar un honor para mí, y un aliento para continuar trabajando duro en esta carrera de fondo hacia el empoderamiento empresarial de la mujer. Queda aún un largo camino por delante para poder hablar de la igualdad del talento femenino, pero lo importante es ir avanzando, y en esa dirección pondremos todos nuestros esfuerzos», ha señalado **Núria Vilanova**.

Seguiremos comunicando…

roman reputation matters

Post Anterior

Estos son los primeros finalistas del Ojo de Iberoamérica

Post Siguiente

RTVE lanza 'Fuera de plató', un formato de encuentros informativos desde diferentes puntos de España

Copyright © 2021 **prnoticias** | Aviso legal | Política de privacidad | Política de cookies | Grupo prnoticias | Diseñado con ♥ por Z4 STUDIOS

Top Comunicación & RR.PP.

Medio	Top Comunicación	Fecha	12/11/2021
Soporte	Prensa Digital	País	España
U. únicos	147	V. Comunicación	489 EUR (560 USD)
Pág. vistas	525	V. Publicitario	171 EUR (195 USD)

CEAPI

https://www.topcomunicacion.com/nuria-vilanova-recibe-el-premio-exceptional-women-of-excellence

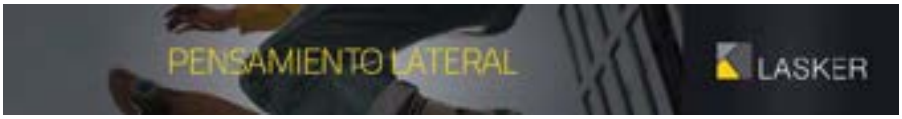



NOTICIAS AGENCIAS PERSONAJES

Núria Vilanova recibe el premio «Exceptional Women Of Excellence»



Núria Vilanova, presidenta y fundadora de ATREVIA y presidenta del Consejo Empresarial Alianza por Iberoamérica (CEAPI), ha recibido este jueves 11 de noviembre el premio «Exceptional Women Of Excellence» en una nueva edición del Women Economic Forum, celebrado por primera vez en Ecuador, en reconocimiento a su amplia trayectoria, fuente de inspiración para muchas personas.

Por Redacción, 12 de noviembre de 2021

Con esta distinción, la organización reconoce los logros y el liderazgo de las personalidades más destacadas de diferentes ámbitos del quehacer humano, celebrando en todo caso la diversidad y la equidad.

Vilanova participó también como speaker en el panel principal del encuentro, que se ha desarrollado de manera online, jornada durante la cual se hizo también acto oficial de entrega del galardón. La cita, obedeciendo a su objetivo original, ha puesto de nuevo en el punto de mira el empoderamiento económico y la inclusión de las mujeres.







Top Comunicación & RR.PP.

Medio	Top Comunicación	Fecha	12/11/2021
Soporte	Prensa Digital	País	España
U. únicos	147	V. Comunicación	489 EUR (560 USD)
Pág. vistas	525	V. Publicitario	171 EUR (195 USD)

CEAPI

https://www.topcomunicacion.com/nuria-vilanova-recibe-el-premio-exceptional-women-of-excellence

El Women Economic Forum es la cámara global de mujeres más grande del mundo, formada por más de 250.000 miembros en 150 países, y también la red mundial de mujeres en más rápido crecimiento. Este foro, que se ha organizado este año de forma pionera en Ecuador de la mano de Atributos en alianza con la organización All Ladies League, constituye la cumbre más importante que tiene lugar en el mundo para potenciar y visibilizar de forma activa el talento de la mujer en todos los sectores de la economía, inspirando, conectando y transformando vidas.

Para Núria Vilanova «es un auténtico placer participar en esta cita que permite fomentar el diálogo, las conexiones y la colaboración tan necesaria entre emprendedoras y líderes que se desenvuelven en todas las esferas de la vida. Ser, además, para WEF Ecuador, merecedora de un reconocimiento de la talla del Exceptional Women Of Excellence no puede sino significar un honor para mí, y un aliento para continuar trabajando duro en esta carrera de fondo hacia el empoderamiento empresarial de la mujer. Queda aún un largo camino por delante para poder hablar de la igualdad del talento femenino, pero lo importante es ir avanzando, y en esa dirección pondremos todos nuestros esfuerzos».

La retransmisión digital del evento convocó a más a de 80k espectadores, generando un gran impacto en 19 países.

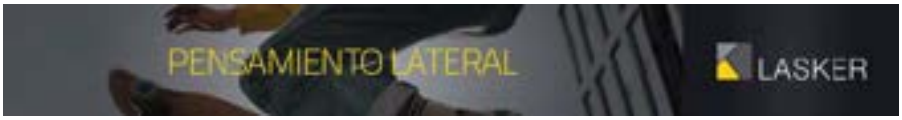

Artículo anterior

Iberia, Vueling, LEVEL e IAG Cargo seleccionan a Havas Media como su nuevo Partner Global de Medios

ARTICULOS RELACIONADOS



AGENCIAS

Iberia, Vueling, LEVEL e IAG Cargo seleccionan a Havas Media como su nuevo Partner Global de Medios



AGENCIAS

Francisco Calderón, nuevo socio de Corporate Affairs de Harmon



AGENCIAS

Ana Pérez Tejedor, nueva Senior Consultant de MARCO

GUÍA DE LA COMUNICACIÓN

- Agencias de comunicación
- Agencias de Eventos
- Agencias de Marketing Digital
- Clipping / Monitorización
- Revistas Corporativas / Branded Content
- Agencias de Publicidad
- Hoteles y Lugares para Eventos
- Restaurantes para Eventos
- Tecnología para Eventos
- Azafatas y Modelos
- Productoras/Comunicación Audiovisual
- Software para Comunicación
- Formación
- Recursos Humanos en Comunicación
- Proveedores de Comunicación y Eventos
- Consultoras de Public Affairs
- Regalos Corporativos

europa press

Medio	Europa Press	Fecha	11/11/2021
Soporte	Prensa Digital	País	España
U. únicos	555 666	V. Comunicación	16 140 EUR (18,515 USD)
Pág. vistas	814 287	V. Publicitario	4800 EUR (5506 USD)

CEAPI

https://epservices.eprensa.com/cgi-bin/view_digital_media.cgi?subclient_id=3158&comps_id=551755900

Correos apuesta por convertirse en la plataforma logística de flujos de mercancía entre Asia y Latinoamérica

europa press comunicados

MADRID, 11 Nov. (EUROPA PRESS) -

El presidente de Correos, Juan Manuel Serrano, ha destacado la apuesta del grupo por convertirse en la plataforma logística de los flujos de mercancía entre Asia y Latinoamérica.

En un evento empresarial organizado por el Consejo Empresarial Alianza por Iberoamérica (Ceapi), Serrano ha resaltado "la profunda transformación" que Correos está realizando tanto en el ámbito de la internacionalización como en su filosofía de negocio, con el objetivo de posicionarse "como un importante dinamizador económico y colaborador empresarial".

"Seguimos apostando por convertirnos en plataforma logística de los flujos de mercancía entre Asia y Latinoamérica, aprovechando lazos y conocimientos de dicho mercado", ha subrayado el presidente de Correos.

Para el grupo, la internacionalización es una de las palancas necesarias para buscar nuevos flujos de los negocios 'ecommerce', principalmente, desde Asia, incorporando para ello el transporte aéreo y la tramitación aduanera, con el fin de complementar los servicios de la cadena logística internacional y de buscar nuevos acuerdos internacionales.

Serrano ha explicado durante el evento que incrementar la presencia internacional de la empresa y adaptar la organización y el modelo de gestión a los nuevos negocios y operativas son dos de los retos que marcarán un antes y un después en su relación con Iberoamérica. La compañía quiere, también, contribuir a impulsar la economía española, ayudando al tejido empresarial a aprovechar la situación estratégica para convertirse en un eje logístico entre Asia, Europa, África y Latinoamérica.

El evento, en el que han participado la presidenta de Ceapi, Núria Vilanova, y líderes empresariales de Iberoamérica, ha tenido lugar en el Showroom de Tendam Retail en Madrid, junto a su presidente Jaume Miquel.

Para Núria Vilanova los nuevos proyectos del Grupo Correos "constituyen una magnífica noticia para España y para Iberoamérica".

"En el plano interno, por la voluntad del grupo de ser dinamizador de la economía española y contribuir a una mayor vertebración del país. En el ámbito exterior, su mayor presencia y actividad internacional marca un compromiso con el crecimiento iberoamericano y el desarrollo de una región mejor, más responsable, y más justa", ha enfatizado Vilanova.

Para leer más

Asia | Latinoamérica | Correos

Bolsamanía

Medio	Bolsamania	Fecha	11/11/2021
Soporte	Prensa Digital	País	España
U. únicos	82 058	V. Comunicación	6 502 EUR (7,459 USD)
Pág. vistas	261 607	V. Publicitario	2056 EUR (2358 USD)

CEAPI

https://epservices.eprensa.com/cgi-bin/view_digital_media.cgi?subclient_id=3158&comps_id=551757971

Economía.- Correos apuesta por convertirse en la plataforma logística de flujos de mercancía entre Asia y Latinoamérica

11 nov, 2021 18:13

MADRID, 11 (EUROPA PRESS)

El presidente de Correos, Juan Manuel Serrano, ha destacado la apuesta del grupo por convertirse en la plataforma logística de los flujos de mercancía entre Asia y Latinoamérica.

En un evento empresarial organizado por el Consejo Empresarial Alianza por Iberoamérica (Ceapi), Serrano ha resaltado "la profunda transformación" que Correos está realizando tanto en el ámbito de la internacionalización como en su filosofía de negocio, con el objetivo de posicionarse "como un importante dinamizador económico y colaborador empresarial".

"Seguimos apostando por convertirnos en plataforma logística de los flujos de mercancía entre Asia y Latinoamérica, aprovechando lazos y conocimientos de dicho mercado", ha subrayado el presidente de Correos.

Para el grupo, la internacionalización es una de las palancas necesarias para buscar nuevos flujos de los negocios 'ecommerce', principalmente, desde Asia, incorporando para ello el transporte aéreo y la tramitación aduanera, con el fin de complementar los servicios de la cadena logística internacional y de buscar nuevos acuerdos internacionales.

Serrano ha explicado durante el evento que incrementar la presencia internacional de la empresa y adaptar la organización y el modelo de gestión a los nuevos negocios y operativas son dos de los retos que marcarán un antes y un después en su relación con Iberoamérica. La

Publicidad



podcast portada min

Bolsamanía

Medio	Bolsamania	Fecha	11/11/2021
Soporte	Prensa Digital	País	España
U. únicos	82 058	V. Comunicación	6 502 EUR (7,459 USD)
Pág. vistas	261 607	V. Publicitario	2056 EUR (2358 USD)

CEAPI

https://epservices.eprensa.com/cgi-bin/view_digital_media.cgi?subclient_id=3158&comps_id=551757971

compañía quiere, también, contribuir a impulsar la economía española, ayudando al tejido empresarial a aprovechar la situación estratégica para convertirse en un eje logístico entre Asia, Europa, África y Latinoamérica.

El evento, en el que han participado la presidenta de Ceapi, Núria Vilanova, y líderes empresariales de Iberoamérica, ha tenido lugar en el Showroom de Tendam Retail en Madrid, junto a su presidente Jaume Miquel.

Para Núria Vilanova los nuevos proyectos del Grupo Correos "constituyen una magnífica noticia para España y para Iberoamérica".

"En el plano interno, por la voluntad del grupo de ser dinamizador de la economía española y contribuir a una mayor vertebración del país. En el ámbito exterior, su mayor presencia y actividad internacional marca un compromiso con el crecimiento iberoamericano y el desarrollo de una región mejor, más responsable, y más justa", ha enfatizado Vilanova.

Bolsamanía se pasa al podcast y estrena su contenido en formato audio

Bolsamanía

Suscríbase gratis al boletín diario de Bolsamanía

Reciba en su email: noticias de última hora, análisis técnicos o el cierre de mercado

Email

Nombre

Recibirá las informaciones más relevantes del día en tiempo real

Bolsamanía

Medio	Bolsamania	Fecha	11/11/2021
Soporte	Prensa Digital	País	España
U. únicos	82 058	V. Comunicación	6 502 EUR (7,459 USD)
Pág. vistas	261 607	V. Publicitario	2056 EUR (2358 USD)

CEAPI

https://epservices.eprensa.com/cgi-bin/view_digital_media.cgi?subclient_id=3158&comps_id=551884377

Economía.- El Banco de México sube los tipos hasta el 5% para frenar la inflación

Europa Press | 11 nov, 2021 13:29



Archivo - El Banco Central de México recorta la previsión de crecimiento para México en 2019 TWITTER - Archivo

MADRID, 11 (EUROPA PRESS)

La Junta de Gobierno del Banco de México ha decidido incrementar en 25 puntos básicos los tipos de interés, hasta un nivel del 5%, según consta en el comunicado emitido por la institución tras su última reunión de política monetaria.

El Banco ha enmarcado su decisión en las crecientes presiones inflacionistas, que si bien considera transitorias, han tenido un impacto en un amplio tipo de productos con una magnitud "considerable".

"Por ello se consideró necesario seguir reforzando la postura monetaria, ajustándola a la trayectoria que se requiere para que la inflación converja a su meta de 3% dentro del horizonte de pronóstico", ha explicado el organismo.

La inflación interanual e interanual subyacente alcanzó un nivel del 6,24% y del 5,19% en octubre, respectivamente. Las expectativas de inflación general y subyacente para 2021, los próximo 12 meses y 2022 han vuelto a incrementarse en este contexto, mientras que las proyecciones a largo plazo se han mantenido estables en niveles superiores a la meta.

Por otra parte, Banxico observa que la actividad económica mundial continúa recuperándose durante el tercer trimestre, aunque a un ritmo menos acelerado y con heterogeneidad entre países por la evolución de la pandemia y los estímulos de gasto. Entre los riesgos mundiales siguen destacando los asociados a la pandemia, las presiones derivadas de la inflación y los ajustes a las condiciones monetarios y financieras.

En lo que respecta a México, la actividad económica se contrajo en el tercer trimestre, aunque se espera que retome su recuperación a partir del cuarto trimestre. "Se mantiene un entorno incierto y se prevén condiciones de holgura, con marcadas diferencias entre sectores", añade Banxico.

Publicidad

Más noticias

Publicidad

PULSOS DE MERCADO

INDICES

13:29 Economía.- El Banco de México sube los tipos hasta el 5% para frenar la inflación

29 oct VÍDEO: Economía.- (AMP) BBVA gana 3.311 millones hasta septiembre y recomprará acciones por un máximo de 3.500 millones

29 oct Economía/Finanzas.- (AMP) Mapfre gana 524 millones hasta septiembre, un 16,4% más, y eleva el dividendo a cuenta

29 oct Economía.- (AMP) Santander eleva su oferta un 10% para recomprar el 8,3% de su filial mexicana, que lanzará el miércoles

29 oct Economía/Finanzas.- Mapfre gana 524 millones hasta septiembre, un 16,4% más, y eleva el dividendo a cuenta

• Ver todos los pulsos •

LO MÁS LEÍDO

1. Economía.- Estrella Galicia desembarca en México con una filial propia

• Vea el listado completo •

DESTACADOS



Suspende un año a Pablo Aguilar y Enrique Triverio en Liga MX

Esto tras la huelga de los árbitros que obligó a suspender los partidos de la Liga MX.

Suscríbase gratis a nuestros boletines

Reciba en su email: noticias de última hora, análisis técnicos o el cierre de mercado

Introduzca su email

Introduzca un email válido

Recibirá las informaciones más relevantes del día en tiempo real

Bolsamanía

Medio	Bolsamania	Fecha	11/11/2021
Soporte	Prensa Digital	País	España
U. únicos	82 058	V. Comunicación	6 502 EUR (7,459 USD)
Pág. vistas	261 607	V. Publicitario	2056 EUR (2358 USD)

CEAPI

https://epservices.eprensa.com/cgi-bin/view_digital_media.cgi?subclient_id=3158&comps_id=551884377

20:58 Economía/Finanzas.- CCOO critica la "voracidad" de Unicaja en la negociación del ERE
MADRID, 11 (EUROPA PRESS) El sindicato Comisiones Obreras (CCOO) ha criticado la "voracidad" de la Fundación Unicaja en el mercado de las negociaciones del expediente de regulación de empleo (ERE) que el banco acometerá tras la absorción de Liberbank.

20:28 El televisor TCL 8K OD Zero Mini LED y los electrodomésticos inteligentes, premios a la innovación CES 2022

19:58 Claro Shop y Zip se unen para mejorar la experiencia de compra de sus usuarios en México

19:19 YALE - Productos de seguridad para el hogar: los imperdibles del Buen Fin.

18:04 Burberry se hunde por culpa del turismo, que sigue pesando en sus resultados
Burberry (-4,98%) ha vuelto a niveles de facturación prepandémicos en la primera mitad de su año fiscal gracias, principalmente, al sólido crecimiento en la China continental, EEUU y Corea del Sur. Sin embargo, los bajos niveles de turismo a causa del Covid-19 siguen pesando en las cuentas de la firma de moda.

18:03 Cierre bajista para el Ibex, presionado por los valores turísticos y las renovables
El Ibex 35 ha sido el peor índice de Europa, con caídas del 0,54%, hasta los 9.092,2 puntos. El selectivo se ha visto presionado por los recortes abultados en los valores del sector turístico (Meliá, IAG, Amadeus...) y en las compañías renovables (Siemens Gamesa, Solaria...). El resto de bolsas europeas cotizan planas o con ligeras subidas.

17:57 Economía/Bolsa.- El Ibex 35 pierde los 9.100 puntos con una caída del 0,54% en la sesión
MADRID, 11 (EUROPA PRESS) El Ibex 35 ha perdido la cota de los 9.100 puntos tras anotarse una caída del 0,54% en la sesión de este jueves, que ha estado marcada por la presentación de resultados empresariales y la publicación de las previsiones de otoño de la Comisión Europea.

17:48 Economía/Finanzas.- Abanca completará este fin de semana la integración tecnológica de Bankoa
Los clientes no podrán operar con Bizum ni realizar transferencias en Bankoa Online hasta el lunes
MADRID, 11 (EUROPA PRESS)

17:41 ¿'Throw back' en el Índice de semiconductores para subir con más fuerza?
Un 'throw back' es un movimiento por parte del precio donde este corrige para comprobar la fortaleza del que es el nuevo nivel de soporte, antes resistencia, que se ha superado recientemente al alza.

17:40 Hasta que ArcelorMittal no escale la muralla de los 30 euros no hay nada que hacer
ArcelorMittal, el mayor fabricante de acero del mundo, registró un beneficio neto de 4.621 millones millones de dólares en el tercer trimestre, el nivel más alto desde 2008 y frente a los 4.000 millones del segundo trimestre de este año y las pérdidas de 261 millones del mismo periodo de hace un año.

Fondos de Inversión
¿Está buscando un fondo? Descubra los más rentables.
Click Aquí

emprendedores



urbanitae

Medio	El Confidencial Digital	Fecha	11/11/2021
Soporte	Prensa Digital	País	España
U. únicos	18 246	V. Comunicación	2 739 EUR (3,142 USD)
Pág. vistas	69 533	V. Publicitario	880 EUR (1009 USD)

https://epservices.eprensa.com/cgi-bin/view_digital_media.cgi?subclient_id=3158&comps_id=551761265

Correos apuesta por convertirse en la plataforma logística de flujos de mercancía entre Asia y Latinoamérica

Confidencial Digital • original

MADRID, 11 (EUROPA PRESS)

El presidente de Correos, Juan Manuel Serrano, ha destacado la apuesta del grupo por convertirse en la plataforma logística de los flujos de mercancía entre Asia y Latinoamérica.

En un evento empresarial organizado por el Consejo Empresarial Alianza por Iberoamérica (Ceapi), Serrano ha resaltado "la profunda transformación" que Correos está realizando tanto en el ámbito de la internacionalización como en su filosofía de negocio, con el objetivo de posicionarse "como un importante dinamizador económico y colaborador empresarial".

"Seguimos apostando por convertirnos en plataforma logística de los flujos de mercancía entre Asia y Latinoamérica, aprovechando lazos y conocimientos de dicho mercado", ha subrayado el presidente de Correos.

Para el grupo, la internacionalización es una de las palancas necesarias para buscar nuevos flujos de los negocios 'ecommerce', principalmente, desde Asia, incorporando para ello el transporte aéreo y la tramitación aduanera, con el fin de complementar los servicios de la cadena logística internacional y de buscar nuevos acuerdos internacionales.

Serrano ha explicado durante el evento que incrementar la presencia internacional de la empresa y adaptar la organización y el modelo de gestión a los nuevos negocios y operativas son dos de los retos que marcarán un antes y un después en su relación con Iberoamérica. La compañía quiere, también, contribuir a impulsar la economía española, ayudando al tejido empresarial a aprovechar la situación estratégica para convertirse en un eje logístico entre Asia, Europa, África y Latinoamérica.

El evento, en el que han participado la presidenta de Ceapi, Núria Vilanova, y líderes empresariales de Iberoamérica, ha tenido lugar en el Showroom de Tendam Retail en Madrid, junto a su presidente Jaume Miquel.

Para Núria Vilanova los nuevos proyectos del Grupo Correos "constituyen una magnífica noticia para España y para Iberoamérica".

"En el plano interno, por la voluntad del grupo de ser dinamizador de la economía española y contribuir a una mayor vertebración del país. En el ámbito exterior, su mayor presencia y actividad internacional marca un compromiso con el crecimiento iberoamericano y el desarrollo de una región mejor, más responsable, y más justa", ha enfatizado Vilanova.

Negocios.com

Medio	Negocios.com	Fecha	11/11/2021
Soporte	Prensa Digital	País	España
U. únicos	378	V. Comunicación	544 EUR (623 USD)
Pág. vistas	1891	V. Publicitario	190 EUR (217 USD)

CEAPI

https://epservices.eprensa.com/cgi-bin/view_digital_media.cgi?subclient_id=3158&comps_id=551783524

actualidad

Correos apuesta por convertirse en la plataforma logística de flujos de mercancía entre Asia y Latinoamérica

By **Agencias** 11 De Noviembre De 2021

MADRID, 11 (EUROPA PRESS)

El presidente de Correos, Juan Manuel Serrano, ha destacado la apuesta del grupo por convertirse en la plataforma logística de los flujos de mercancía entre Asia y Latinoamérica.

En un evento empresarial organizado por el Consejo Empresarial Alianza por Iberoamérica (Ceapi), Serrano ha resaltado "la profunda transformación" que Correos está realizando tanto en el ámbito de la internacionalización como en su filosofía de negocio, con el objetivo de posicionarse "como un importante dinamizador económico y colaborador empresarial".

"Seguimos apostando por convertirnos en plataforma logística de los flujos de mercancía entre Asia y Latinoamérica, aprovechando lazos y conocimientos de dicho mercado", ha subrayado el presidente de Correos.

Para el grupo, la internacionalización es una de las palancas necesarias para buscar nuevos flujos de los negocios 'ecommerce', principalmente, desde Asia, incorporando para ello el transporte aéreo y la tramitación aduanera, con el fin de complementar los servicios de la cadena logística internacional y de buscar nuevos acuerdos internacionales.

Serrano ha explicado durante el evento que incrementar la presencia internacional de la empresa y adaptar la organización y el modelo de gestión a los nuevos negocios y operativas son dos de los retos que marcarán un antes y un después en su relación con Iberoamérica. La compañía quiere, también, contribuir a impulsar la economía española, ayudando al tejido empresarial a aprovechar la situación estratégica para convertirse en un eje logístico entre Asia, Europa, África y Latinoamérica.

El evento, en el que han participado la presidenta de Ceapi, Núria Vilanova, y líderes empresariales de Iberoamérica, ha tenido lugar en el Showroom de Tendam Retail en Madrid, junto a su presidente Jaume Miquel.

Para Núria Vilanova los nuevos proyectos del Grupo Correos "constituyen una magnífica noticia para España y para Iberoamérica".

"En el plano interno, por la voluntad del grupo de ser dinamizador de la economía española y contribuir a una mayor vertebración del país. En el ámbito exterior, su mayor presencia y actividad internacional marca un compromiso con el crecimiento iberoamericano y el desarrollo de una región mejor, más responsable, y más justa", ha enfatizado Vilanova.

- Publicidad -

negocios en tu e-mail

date de alta en nuestro boletín diario de actualidad de negocios:

Tu dirección de correo electrónico

He leído y acepto los términos y condiciones

Enviar

top stories.


Actualidad
CAF gana 57 millones hasta septiembre y recupera la actividad tras el impacto de la pandemia

Actualidad
Correos apuesta por convertirse en la plataforma logística de flujos de mercancía entre Asia y Latinoamérica


Actualidad
Más de 1.700 enmiendas a los Presupuestos corren el riesgo de ser vetadas en el primer trámite en el Congreso


Actualidad
El Cenador de Amós, Casa Solla o Dspeak resultan finalistas de los concursos de Gastronomika 2021


Actualidad
Los ingresos turísticos entre junio y septiembre fueron un 40,4% más bajos que en 2019, según Exceltur

Cargar más

NOTICIASDE

Medio	NOTICIASDE	Fecha	11/11/2021
Soporte	Prensa Digital	País	España
U. únicos	120	V. Comunicación	481 EUR (551 USD)
Pág. vistas	360	V. Publicitario	168 EUR (192 USD)

CEAPI

https://epservices.eprensa.com/cgi-bin/view_digital_media.cgi?subclient_id=3158&comps_id=551780022

NOTICIASDE

Colaborador oficial del programa: Acelera pyme

Recursos para pymes y autónomos frente al COVID-19

red.es

Correos apuesta por convertirse en la plataforma logística de flujos de mercancía entre Asia y Latinoamérica

Por **Redacción** - 11 noviembre, 2021 0

-- publicidad --

MADRID, 11 (EUROPA PRESS)

El presidente de Correos, Juan Manuel Serrano, ha destacado la apuesta del grupo por convertirse en la plataforma logística de los flujos de mercancía entre Asia y Latinoamérica.

En un evento empresarial organizado por el Consejo Empresarial Alianza por Iberoamérica (Ceapi), Serrano ha resaltado "la profunda transformación" que Correos está realizando tanto en el ámbito de la internacionalización como en su filosofía de negocio, con el objetivo de posicionarse "como un importante dinamizador económico y colaborador empresarial".

"Seguimos apostando por convertirnos en plataforma logística de los flujos de mercancía entre Asia y Latinoamérica, aprovechando lazos y conocimientos de dicho mercado", ha subrayado el presidente de Correos.

Para el grupo, la internacionalización es una de las palancas necesarias para buscar nuevos flujos de los negocios 'ecommerce', principalmente, desde Asia, incorporando para ello el transporte aéreo y la tramitación aduanera, con el fin de complementar los servicios de la cadena logística internacional y de buscar nuevos acuerdos internacionales.

Serrano ha explicado durante el evento que incrementar la presencia internacional de la empresa y adaptar la organización y el modelo de gestión a los nuevos negocios y operativas son dos de los retos que marcarán un antes y un después en su relación con Iberoamérica. La compañía quiere, también, contribuir a impulsar la economía española, ayudando al tejido empresarial a aprovechar la situación estratégica para convertirse en un eje logístico entre Asia, Europa, África y Latinoamérica.

El evento, en el que han participado la presidenta de Ceapi, Núria Vilanova, y líderes empresariales de Iberoamérica, ha tenido lugar en el Showroom de Tendam Retail en Madrid, junto a su presidente Jaume Miquel.

Para Núria Vilanova los nuevos proyectos del Grupo Correos "constituyen una magnífica noticia para España y para Iberoamérica".

"En el plano interno, por la voluntad del grupo de ser dinamizador de la economía española y contribuir a una mayor vertebración del país. En el ámbito exterior, su mayor presencia y actividad internacional marca un compromiso con el crecimiento iberoamericano y el desarrollo de una región mejor, más responsable, y más justa", ha enfatizado

- Publicidad -

Últimas noticias

El PP propone un acuerdo sobre las infraestructuras "para no llegar diez años tarde...
Redacción - 11 noviembre, 2021

Desalojan un hotel de La Bisbal d'Empordà (Gerona) tras derrumbarse parte del techo
Redacción - 11 noviembre, 2021

Sucesos.- Una mujer sufre semiahogamiento al volcar una embarcación con ocho personas en la...
Redacción - 11 noviembre, 2021

PSOE y UP enmiendan la Ley Mordaza para reconocer a los funcionarios de prisiones...
Redacción - 11 noviembre, 2021

El Hospital de Toledo tiene el primer robot de Europa con sistemas de transferencia...
Redacción - 11 noviembre, 2021

Medio	Diario Qué	Fecha	11/11/2021
Soporte	Prensa Digital	País	España
U. únicos	8883	V. Comunicación	1 657 EUR (1,901 USD)
Pág. vistas	27 669	V. Publicitario	579 EUR (664 USD)

https://www.que.es/2021/11/11/correos-plataforma-logistica-mercancia-asia-latinoamerica/

CORREOS APUESTA POR CONVERTIRSE EN LA PLATAFORMA LOGÍSTICA DE FLUJOS DE MERCANCÍA ENTRE ASIA Y LATINOAMÉRICA





AGENCIAS 11 NOVIEMBRE, 2021

El presidente de Correos, Juan Manuel Serrano, ha destacado la apuesta del grupo por convertirse en la plataforma logística de los flujos de mercancía entre Asia y Latinoamérica.

En un evento empresarial organizado por el Consejo Empresarial Alianza por Iberoamérica (Ceapi), Serrano ha resaltado «la profunda transformación» que Correos está realizando tanto en el ámbito de la internacionalización como en su filosofía de negocio, con el objetivo de posicionarse «como un importante dinamizador económico y colaborador empresarial».

«Seguimos apostando por convertirnos en plataforma logística de los flujos de mercancía entre Asia y Latinoamérica, aprovechando lazos y conocimientos de dicho mercado», ha subrayado el presidente de Correos.

Para el grupo, la internacionalización es una de las palancas necesarias para buscar nuevos flujos de los negocios 'ecommerce', principalmente, desde Asia, incorporando para ello el transporte aéreo y la tramitación aduanera, con el fin de complementar los servicios de la cadena logística internacional y de buscar nuevos acuerdos internacionales.

Serrano ha explicado durante el evento que incrementar la presencia internacional de la empresa y adaptar la organización y el modelo de gestión a los nuevos negocios y operativas son dos de los retos que marcarán un antes y un después en su relación con Iberoamérica. La compañía quiere, también, **contribuir a impulsar la economía española, ayudando al tejido empresarial a aprovechar la situación estratégica para convertirse en un eje logístico entre Asia, Europa, África y Latinoamérica.**

El evento, en el que han participado la presidenta de Ceapi, Núria Vilanova, y líderes empresariales de Iberoamérica, ha tenido lugar en el Showroom de Tendam Retail en Madrid, junto a su presidente Jaume Miquel.

Medio	Diario Qué	Fecha	11/11/2021
Soporte	Prensa Digital	País	España
U. únicos	8883	V. Comunicación	1 657 EUR (1,901 USD)
Pág. vistas	27 669	V. Publicitario	579 EUR (664 USD)

https://www.que.es/2021/11/11/correos-plataforma-logistica-mercancia-asia-latinoamerica/

Para Núria Vilanova los nuevos proyectos del Grupo Correos «constituyen una magnífica noticia para España y para Iberoamérica».

«En el plano interno, por la voluntad del grupo de ser dinamizador de la economía española y contribuir a una mayor vertebración del país. En el ámbito exterior, su mayor presencia y actividad internacional marca un compromiso con el crecimiento iberoamericano y el desarrollo de una región mejor, más responsable, y más justa», ha enfatizado Vilanova.

ARTÍCULO ANTERIOR

QUALYS LOGÍSTICA INTEGRAL OFRECE SERVICIOS A START-UPS QUE ESTÁN INICIÁNDOSE

ARTÍCULO SIGUIENTE

EL CONCESIONARIO DE AUTOCARAVANAS EN MURCIA, EL SERVICIO DE ALQUILER DE CAMPER Y CARAVANA

Qué! merca2 MONCLOA cotilleo inversión.es

HACEMOS EL DIARIO QUÉ! CONDICIONES DE USO Y POLÍTICA DE PROTECCIÓN DE DATOS CONTACTO

DIARIO SIGLO XXI
Periódico independiente, plural y abierto

Medio	Diario Siglo XXI	Fecha	11/11/2021
Soporte	Prensa Digital	País	España
U. únicos	7231	V. Comunicación	1 480 EUR (1,697 USD)
Pág. vistas	23 755	V. Publicitario	517 EUR (593 USD)

CEAPI

https://epservices.eprensa.com/cgi-bin/view_digital_media.cgi?subclient_id=3158&comps_id=551760769

Empresas

Correos apuesta por convertirse en la plataforma logística de flujos de mercancía entre Asia y Latinoamérica

Agencias
@DiarioSigloXXI
Jueves, 11 de noviembre de 2021, 18:13 h (CET)

MADRID, 11 (EUROPA PRESS)
El presidente de Correos, Juan Manuel Serrano, ha destacado la apuesta del grupo por convertirse en la plataforma logística de los flujos de mercancía entre Asia y Latinoamérica.

En un evento empresarial organizado por el Consejo Empresarial Alianza por Iberoamérica (Ceapi), Serrano ha resaltado "la profunda transformación" que Correos está realizando tanto en el ámbito de la internacionalización como en su filosofía de negocio, con el objetivo de posicionarse "como un importante dinamizador económico y colaborador empresarial".

"Seguimos apostando por convertirnos en plataforma logística de los flujos de mercancía entre Asia y Latinoamérica, aprovechando lazos y conocimientos de dicho mercado", ha subrayado el presidente de Correos.

Para el grupo, la internacionalización es una de las palancas necesarias para buscar nuevos flujos de los negocios 'ecommerce', principalmente, desde Asia, incorporando para ello el transporte aéreo y la tramitación aduanera, con el fin de complementar los servicios de la cadena logística internacional y de buscar nuevos acuerdos internacionales.

Serrano ha explicado durante el evento que incrementar la presencia internacional de la empresa y adaptar la organización y el modelo de gestión a los nuevos negocios y operativas son dos de los retos que marcarán un antes y un después en su relación con Iberoamérica. La compañía quiere, también, contribuir a impulsar la economía española, ayudando al tejido empresarial a aprovechar la situación estratégica para convertirse en un eje logístico entre Asia, Europa, África y Latinoamérica.

El evento, en el que han participado la presidenta de Ceapi, Núria Vilanova, y líderes empresariales de Iberoamérica, ha tenido lugar en el Showroom de Tendam Retail en Madrid, junto a su presidente Jaume Miquel.

Para Núria Vilanova los nuevos proyectos del Grupo Correos "constituyen una

Noticias relacionadas

CAF gana 57 millones hasta septiembre y recupera la actividad tras el impacto de la pandemia

El Cenador de Amós, Casa Solla o Dspeak resultan finalistas de los concursos de Gastronomika 2021

Esprinet factura más de 1.125 millones en España hasta septiembre, un 7% más

El TSJC anula la autorización ambiental de la fábrica de Lafarge en Montcada i Reixac (Barcelona)

OHLA gana 57,3 millones de euros hasta septiembre y dispara un 29% la contratación

PRESSDIGITAL TE INFORMA

Medio	pressdigital.es	Fecha	11/11/2021
Soporte	Prensa Digital	País	España
U. únicos	220	V. Comunicación	510 EUR (584 USD)
Pág. vistas	702	V. Publicitario	178 EUR (204 USD)

CEAPI

https://epservices.eprensa.com/cgi-bin/view_digital_media.cgi?subclient_id=3158&comps_id=551758130

Sabemos lo que necesita tu empresa
Sabemos de empresas. Sabemos de personas.
CaixaBank Empresas

Correos apuesta por convertirse en la plataforma logística de flujos de mercancía entre Asia y Latinoamérica

AGENCIAS | Jueves, 11 de noviembre de 2021, 18:14

El presidente de Correos, Juan Manuel Serrano, ha destacado la apuesta del grupo por convertirse en la plataforma logística de los flujos de mercancía entre Asia y Latinoamérica.

En un evento empresarial organizado por el Consejo Empresarial Alianza por Iberoamérica (Ceapi), Serrano ha resaltado "la profunda transformación" que Correos está realizando tanto en el ámbito de la internacionalización como en su filosofía de negocio, con el objetivo de posicionarse "como un importante dinamizador económico y colaborador empresarial".

"Seguimos apostando por convertirnos en plataforma logística de los flujos de mercancía entre Asia y Latinoamérica, aprovechando lazos y conocimientos de dicho mercado", ha subrayado el presidente de Correos.

Para el grupo, la internacionalización es una de las palancas necesarias para buscar nuevos flujos de los negocios 'ecommerce', principalmente, desde Asia, incorporando para ello el transporte aéreo y la tramitación aduanera, con el fin de complementar los servicios de la cadena logística internacional y de buscar nuevos acuerdos internacionales.

Serrano ha explicado durante el evento que incrementar la presencia internacional de la empresa y adaptar la organización y el modelo de gestión a los nuevos negocios y operativas son dos de los retos que marcarán un antes y un después en su relación con Iberoamérica. La compañía quiere, también, contribuir a impulsar la economía española, ayudando al tejido empresarial a aprovechar la situación estratégica para convertirse en un eje logístico entre Asia, Europa, África y Latinoamérica.

El evento, en el que han participado la presidenta de Ceapi, Núria Vilanova, y líderes empresariales de Iberoamérica, ha tenido lugar en el Showroom de Tendam Retail en Madrid, junto a su presidente Jaume Miquel.

Para Núria Vilanova los nuevos proyectos del Grupo Correos "constituyen una magnífica noticia para España y para Iberoamérica".

"En el plano interno, por la voluntad del grupo de ser dinamizador de la economía española y contribuir a una mayor vertebración del país. En el ámbito exterior, su mayor presencia y actividad internacional marca un compromiso con el crecimiento iberoamericano y el desarrollo de una región mejor, más responsable, y más justa", ha enfatizado Vilanova.

Sabemos lo que necesita tu empresa
Sabemos de empresas. Sabemos de personas.
CaixaBank Empresas

NOTICIAS RELACIONADAS

ÚLTIMA HORA

Correos apuesta por convertirse en la plataforma logística de flujos de mercancía entre Asia y Latinoamérica

Daimler sacará a Bolsa su división de camiones el 10 de diciembre

Más de 1.700 enmiendas a los Presupuestos corren el riesgo de ser vetadas en el primer trámite en el Congreso

El Congreso impulsa la ley para acabar con el voto rogado citando a ocho expertos antes de fin de año

LO MÁS LEÍDO

1 Prohíben a la Guardia Civil usar fotos con el uniforme para ligar

2 La socimi NextPoint convoca junta de accionistas para ampliar en tres miembros su consejo de administración

3 La Inspección de Trabajo española y francesa actúan juntas en la lucha europea contra el fraude

4 Dolor de cabeza, náuseas o escalofríos, principales síntomas de la hipertermia

5 Una madre adolescente se graba practicando sexo con su hijo de tres meses

6 Ábalos actuará por la vía penal contra The Objective: "Da asco esta información, es soez y muy zafia"

7 La borrasca Blas podría formar un huracán este jueves en el Mediterráneo

8 El túnel entre Atocha y Chamartín conectará los AVE de toda España a partir del primer trimestre de 2022

Medio	Bolsamania	Fecha	10/11/2021
Soporte	Prensa Digital	País	España
U. únicos	82 058	V. Comunicación	6 502 EUR (7,541 USD)
Pág. vistas	261 607	V. Publicitario	2056 EUR (2384 USD)

https://epservices.eprensa.com/cgi-bin/view_digital_media.cgi?subclient_id=3158&comps_id=550545231

Economía.- Casi dos tercios de los clientes están dispuestos a pagar más a las empresas socialmente comprometidas

Europa Press | 10 nov, 2021 03:49



Archivo - Gente comprando EUROPA PRESS - Archivo

MADRID, 10 (EUROPA PRESS)

Casi dos tercios de los clientes están dispuestos a pagar más a una empresa que consideran socialmente responsable, según una nueva edición del informe 'Orchestrating experience', un estudio de KPMG Internacional que analiza los principales factores que impulsan la experiencia de cliente a nivel global.

De acuerdo con este trabajo, los consumidores eligen los productos en gran medida por las interacciones personalizadas y la experiencia 'omnicanal' (armonización de vivencias 'online' y 'offline') que les ofrecen las compañías. Así, la personalización sigue siendo la mejor herramienta para impulsar la fidelización del cliente en 21 de los 26 mercados analizados por el estudio de KPMG.

Para Heather Barstow, experta de la práctica de Experiencia de Cliente en las oficinas de KPMG de Madrid y Londres, "la exigencia de los consumidores ha crecido exponencialmente en cuanto a personalización y reducción de tiempos". "También vemos una mayor demanda de valores de marca e integridad como parte de esa propuesta diferencial que alimenta la relación de confianza entre la marca y el consumidor", ha añadido.

Además, los consumidores consideran que el éxito de las marcas depende de su capacidad para construir y reforzar relaciones con ellos, tanto presencialmente como a través de la tecnología. En este sentido, las nuevas posibilidades tecnológicas están resultando fundamentales para que las marcas tengan éxito a la hora de conservar y potenciar la confianza de sus clientes.

FUERA DE LA TIENDA TRADICIONAL

El estudio de KPMG muestra también que las marcas minoristas han logrado satisfacer mejor las necesidades y expectativas de los consumidores en el último año. Así, el impacto del Covid-19 ha modificado la estrategia de muchas empresas, que ahora tienen que relacionarse con los clientes donde estos prefieren: fuera de la experiencia tradicional en tienda.

Publicidad

PULSOS DE MERCADO INDICES

29 oct VÍDEO: Economía.- (AMP) BBVA gana 3.311 millones hasta septiembre y recomprará acciones por un máximo de 3.500 millones
29 oct Economía/Finanzas.- (AMP) Mapfre gana 524 millones hasta septiembre, un 16,4% más, y eleva el dividendo a cuenta
29 oct Economía.- (AMP) Santander eleva su oferta un 10% para recomprar el 8,3% de su filial mexicana, que lanzará el miércoles
29 oct Economía/Finanzas.- Mapfre gana 524 millones hasta septiembre, un 16,4% más, y eleva el dividendo a cuenta
29 oct Economía.- Santander mejora su oferta para recomprar el 8,3% de su filial mexicana y prevé lanzarla el miércoles

• Ver todos los pulsos •

LO MÁS LEÍDO

1. Economía.- Estrella Galicia desembarca en México con una filial propia

• Vea el listado completo •

DESTACADOS



Suspende un año a Pablo Aguilar y Enrique Triverio en Liga MX

Esto tras la huelga de los árbitros que obligó a suspender los partidos de la Liga MX.

Suscríbase gratis a nuestros boletines

Reciba en su email: noticias de última hora, análisis técnicos o el cierre de mercado

Introduzca su email

Introduzca un email válido

Recibirá las informaciones más relevantes del día en tiempo real

Bolsamanía

Medio	Bolsamania	Fecha	10/11/2021
Soporte	Prensa Digital	País	España
U. únicos	82 058	V. Comunicación	6 502 EUR (7,541 USD)
Pág. vistas	261 607	V. Publicitario	2056 EUR (2384 USD)

CEAPI

https://epservices.eprensa.com/cgi-bin/view_digital_media.cgi?subclient_id=3158&comps_id=550545231

El responsable de Experiencia de Cliente de KPMG en España, Ángel Fernández, ha subrayado que realmente existen muchas compañías que han sabido adaptar y rediseñar su propuesta de valor, poniendo al cliente en el centro de su estrategia y de su organización. "Adecuar el 'viaje del cliente' a los principios de la excelencia y convertir a los empleados en los principales garantes del servicio y la experiencia asegura un mejor futuro en un mercado cada vez más complejo, con competidores mucho más ágiles, flexibles y tecnológicos", ha afirmado.

El informe Orchestrating Experience del Centro de Excelencia Global de Cliente de KPMG International está basado en las respuestas de 88.616 consumidores (5.000 de ellos de España) de 26 países, regiones y jurisdicciones, que facilitaron su opinión sobre 2.112 marcas exclusivas de diversos segmentos a fin de determinar qué empresas están proporcionando experiencias de cliente destacadas en 2021.

Además de los consumidores españoles, han participado en el estudio clientes de Alemania, Arabia Saudí, Australia, Austria, Bélgica, Canadá, Eslovaquia, Estados Unidos, Filipinas, Francia, Hong Kong, Indonesia, Italia, Japón, Luxemburgo, Malasia, México, Países Bajos, Polonia, Reino Unido, República Checa, Rumanía, Singapur, Tailandia, y Vietnam.

Publicidad

Fondos de Inversión

¿Está buscando un fondo? Descubra los más rentables.

Click Aquí

Más noticias

10:59 Allianz bate expectativas tras ganar 6.900 millones hasta septiembre, un 38% más

Allianz ha ganado 6.900 millones de euros hasta septiembre, un 38% más que en el mismo periodo del año anterior. La aseguradora alemana ha conseguido así compensar el incremento de las pérdidas causado por las inundaciones que han asolado en los últimos meses el país, entre otras regiones del Viejo Continente.

10:51 Economía.- Fineco Banca Privada Kutxabank ampliará su oferta con un nuevo fondo de capital privado

Pretende "acceder con fuerza y con visión de largo plazo" al mercado de la gestión de inversiones directas en empresas BILBAO, 10 (EUROPA PRESS)

10:50 El petróleo West Texas sigue fuerte y se acerca de nuevo a los máximos anuales

Sin hacer nada de ruido de nuevo tenemos al barril de petróleo tipo West Texas a las puertas de la resistencia que tiene en los recientes máximos anuales que marcó en octubre en los 85,41 dólares.

10:50 Videoanálisis del euro/dólar: soportes y resistencias a vigilar

El cruce lleva ya cerca de dos meses desplegando un estrecho movimiento lateral con soporte en las inmediaciones de los 1,1500 y resistencia en los 1,1700. Lateral que tiene lugar dentro de un canal bajista de libro con origen en los máximos de mayo.

10:47 Economía/Finanzas.- Crédit Agricole eleva un 72% el beneficio hasta septiembre

MADRID, 10 (EUROPA PRESS) El banco francés Crédit Agricole se anotó un beneficio neto atribuido de 4.416 millones de euros en los primeros nueve meses de 2021, lo que equivale a un incremento del 72% en comparación con el mismo periodo del año anterior, según ha informado la entidad.

10:44 Economía/Finanzas.- Abrdn quiere reducir la intensidad de carbono de sus activos gestionados en un 50% para 2030

MADRID, 10 (EUROPA PRESS) Abrdn se ha marcado como objetivo la reducción de la intensidad de carbono de sus activos gestionados en un 50% para 2030 frente a la referencia de 2019.

10:26 Fluidra se agarra a la base del amplio lateral como 'a un clavo ardiendo'

Dilataciones puntuales de los precios aparte, los títulos de Fluidra siguen desplazándose lateralmente desde el pasado mes de junio. Lateral que sirve para drenar/ajustar proporcionalmente las importantes subidas previas.

10:59 Dunas Capital lanza un fondo para invertir 50 millones en empresas españolas

Dunas Capital ha lanzado un fondo de impacto de capital riesgo, Dunas Absolute Impact FCR, que tiene un tamaño objetivo de 50 millones de euros e invertirá en compañías de regiones españolas "económicamente desfavorecidas", con las que espera conseguir una rentabilidad de entre el 8% y el 10%.

10:20 Naturgy pierde 'momentum' a pesar de ser claramente alcista

La escapada al alza del precio de mediados de octubre ha sido un visto y no visto. Y es que en solo tres sesiones el valor se disparaba un 15% para pocos días después volver restar, casi en su totalidad, todo lo subido.

10:16 El Ibex cotiza tranquilo, sostenido por las alzas en Repsol o los bancos

El Ibex y el resto de bolsas del Viejo Continente cotizan con tranquilidad este miércoles (Ibex: +0,12%, 9.085 puntos; Cac: -0,06%; Dax: +0,08%) después de que ayer Wall Street finalizara la jornada con moderados descensos y a la espera de que hoy se publique allí el dato más relevante de la semana, la inflación del mes de octubre. Además, también se anunciarán las peticiones semanales de desempleo.

emprendedores



Medio	Bolsamania	Fecha	08/11/2021
Soporte	Prensa Digital	País	España
U. únicos	85 034	V. Comunicación	6 622 EUR (7,653 USD)
Pág. vistas	286 714	V. Publicitario	2094 EUR (2419 USD)

https://epservices.eprensa.com/cgi-bin/view_digital_media.cgi?subclient_id=3158&comps_id=549233410

Economía/Turismo.- Iberia volará a Dallas, San Francisco y Washington en la temporada de verano

Europa Press | 08 nov, 2021 06:47



Avión de Iberia. IBERIA

MADRID, 8 (EUROPA PRESS)

Iberia ha programado vuelos a las ciudades estadounidenses de Dallas, San Francisco y Washington para la próxima temporada de verano tras el levantamiento de las restricciones y la reapertura de las fronteras para viajes de turismo desde la Unión Europa por parte de Estados Unidos.

Así, a partir del mes de abril, Iberia operará cuatro frecuencias semanales a Dallas, el gran 'hub' de American Airlines, lo que asegura una gran conectividad dentro de Estados Unidos para los clientes dentro de los acuerdos de negocio conjunto que Iberia mantiene con American Airlines, British Airways y Finnair para la explotación de las rutas entre Europa y el Atlántico Norte.

En cuanto a Washington, justo antes de que se iniciara la pandemia, Iberia anunció su intención de operar vuelos directos con ese destino. Por ello, partir del mes de abril de 2022, la aerolínea ha programado cuatro vuelos semanales con la capital de Estados Unidos.

Además, Iberia recuperará también su ruta a San Francisco, que operaba como vuelo estacional antes de la pandemia. En concreto, serán tres vuelos a la semana a partir del mes de abril.

Con todo ello, Iberia realiza una apuesta por Estados Unidos, su mercado más importante y donde pasará de seis a nueve destinos en la temporada de verano.

Para esta temporada de invierno, que comenzó el pasado 31 de octubre, Iberia ya ha programado 70 vuelos semanales entre España y Estados Unidos, a los mismos destinos que operaba antes del inicio de la pandemia durante todo el año.

En concreto, la aerolínea ha programado diez vuelos semanales a Nueva York y otros diez a Miami por

Publicidad

PULSOS DE MERCADO INDICES

29 oct VÍDEO: Economía.- (AMP) BBVA gana 3.311 millones hasta septiembre y recomprará acciones por un máximo de 3.500 millones

29 oct Economía/Finanzas.- (AMP) Mapfre gana 524 millones hasta septiembre, un 16,4% más, y eleva el dividendo a cuenta

29 oct Economía.- (AMP) Santander eleva su oferta un 10% para recomprar el 8,3% de su filial mexicana, que lanzará el miércoles

29 oct Economía/Finanzas.- Mapfre gana 524 millones hasta septiembre, un 16,4% más, y eleva el dividendo a cuenta

29 oct Economía.- Santander mejora su oferta para recomprar el 8,3% de su filial mexicana y prevé lanzarla el miércoles

• Ver todos los pulsos •

LO MÁS LEÍDO

1. Economía.- Enel planea hacerse con el control total de Ufinet en Latinoamérica por 2.100 millones
2. Economía.- Iberdrola suma ya más de 4.000 MW renovables vinculados a contratos bilaterales a largo plazo (PPA)

• Vea el listado completo •

DESTACADOS



Suspende un año a Pablo Aguilar y Enrique Triverio en Liga MX

Esto tras la huelga de los árbitros que obligó a suspender los partidos de la Liga MX.

Suscríbase gratis a nuestros boletines

Reciba en su email: noticias de última hora, análisis técnicos o el cierre de mercado

Introduzca su email

Bolsamanía

Medio	Bolsamania	Fecha	08/11/2021
Soporte	Prensa Digital	País	España
U. únicos	85 034	V. Comunicación	6 622 EUR (7,653 USD)
Pág. vistas	286 714	V. Publicitario	2094 EUR (2419 USD)

CEAPI

https://epservices.eprensa.com/cgi-bin/view_digital_media.cgi?subclient_id=3158&comps_id=549233410

sentido; Chicago cuenta con cinco vuelos a la semana, y Boston y Los Ángeles con otras tres frecuencias semanales. La oferta se completa con cuatro vuelos semanales a San Juan de Puerto Rico, destino que forma parte también del acuerdo de negocio conjunto para las rutas entre Europa y el Atlántico Norte que Iberia mantiene junto con American Airlines, British Airways y Finnair.

Iberia, American Airlines, British Airways y Finnair tienen un acuerdo para ofrecer a sus clientes una red global de rutas que unen más de 400 destinos en 100 países entre Europa y Estados Unidos, Canadá, México y Puerto Rico, y que se verá enriquecida con todas estas rutas desde España.

Además, los clientes de las cuatro aerolíneas disfrutarán de todas las ventajas del acuerdo de negocio conjunto, sobre todo, de una amplia variedad de horarios y las conexiones más eficientes.

Publicidad

Más noticias

13:55 G999, Lydian World virtual World Game, Lydian Escrow Protocol, decentralised Excange, decentralised Finance Platform: Todo el mundo puede formar parte del éxito

13:58 Economía/Finanzas.- CaixaBank realiza este fin de semana la integración tecnológica de Bankia

Los clientes procedentes de Bankia sufrirán algunas interrupciones del servicio durante el fin de semana MADRID, 8 (EUROPA PRESS)

13:57 Consultorio de análisis técnico: Solaria, Grenergy, Endesa, ACS, Volkswagen, Ferrari, LVMH...

A continuación, damos respuesta a los valores por los que más nos han preguntado a lo largo de la mañana. José María Rodríguez, analista técnico de Bolsamanía, analiza Endesa, Faes Farma, Ferrari, LVMH, Volkswagen, ACS, Grenergy y Solaria.

13:52 Videoanálisis de la plata: parece estar dando forma a un 'cabeza y hombros invertido

El 'hermano menor' del oro se está desplazando dentro de un impecable lateral desde verano de 2020. Casi año y medio de un impecable movimiento lateral, con soporte en los 22 dólares y resistencia en los 30 dólares, en números redondos.

13:48 Aunque lentamente, los mínimos y máximos crecientes se suceden en Neinor Homes

Neinor Homes estaría en conversaciones con el fondo Värde Partners para la compra de su 76,4% en Vía Célere, según informa este lunes 'Expansión'. Neinor y Värde llevarían negociando tres meses y el proceso estaría ya en fase de 'due diligence', indica el citado medio. La CNMV ha suspendido la cotización de la compañía a la espera de que aclare estas informaciones.

13:47 Economía/Finanzas.- Abanca suscribe la petición al G20 de mayor compromiso contra el cambio climático

Apoya la carta abierta impulsada por We Mean Business Coalition SANTIAGO DE COMPOSTELA, 8 (EUROPA PRESS)

13:47 Economía.- Tikehau Capital nombra a John Fraser socio y presidente de sus estrategias globales de crédito estructurado

MADRID, 8 (EUROPA PRESS) La gestora Tikehau Capital ha nombrado a John Fraser socio y presidente de sus estrategias globales de crédito estructurado, que con sede en Nueva York, "refuerza el compromiso de la firma con su negocio de obligaciones garantizadas por préstamos (CLO) y apoya la expansión de la firma en el mercado estadounidense".

13:44 Siemens Gamesa rebota pese a sus "malas" cuentas y tras hundirse la semana pasada

Siemens Gamesa rebota con fuerza en bolsa tras publicar sus resultados del año fiscal 2021 el pasado viernes, con unas pérdidas de 627 millones de euros. Hay que recordar además que el valor se desplomó cerca de un 20% la semana pasada, tras el 'profit warning' de su rival danés Vestas.

13:42 Economía.- SoftBank lanza un plan de recompra de acciones de más de 7.600 millones

MADRID, 8 (EUROPA PRESS) El conglomerado japonés SoftBank llevará a cabo durante los próximos doce meses un programa de recompra de acciones propias dotado con un máximo de 1 billón de yenes (7.620 millones de euros), ha anunciado la firma nipona, después de perder 397.940 millones de yenes (3.032 millones de euros) entre julio y septiembre, segundo trimestre fiscal para la compañía.

13:28 El imponente 'cabeza y hombros' invertido de Bankinter sigue más vivo que nunca

Las correcciones de las últimas semanas/meses, dilataciones puntuales aparte, han encontrado suelo en lo que es la línea clavicular de la figura de vuelta de implicaciones alcistas en 'cabeza y hombros' invertida que confirmó a mediados de agosto.

Introduzca un email válido

Recibirá las informaciones más relevantes del día en tiempo real

Fondos de Inversión

¿Está buscando un fondo? Descubra los más rentables.

Click Aquí

emprendedores



Núria Vilanova

Medio	Núria Vilanova	Fecha	08/11/2021
Soporte	Blog	País	España
U. únicos	627	V. Comunicación	595 EUR (688 USD)
Pág. vistas	3135	V. Publicitario	208 EUR (240 USD)

CEAPI

http://www.nuriavilanova.com/2021/11/08/la-republica-sostenibilidad-el-unico-futuro-posible



08 nov 2021

Destacados

Compromiso, Cumbre de Glasgow, desarrollo, futuro, La republica, Sostenibilidad, tribuna

La República: "Sostenibilidad: el único futuro posible"

Esta semana**, La República**, uno de los diarios económicos y financieros más importantes de Colombia, ha publicado mi nueva tribuna titulada ***Sostenibilidad: el único futuro posible.*** En mi última columna reclamaba que las empresas evolucionen de la filantropía al compromiso para responder a las demandas de una sociedad que abraza la bandera de la sostenibilidad y de unos inversores que castigan a las compañías más contaminantes. Un compromiso, como vemos en la **cumbre del clima de Glasgow**, que también deben asumir los Estados para reforzar su competitividad.

«Si bien la mayoría de los países tiene intención de reducir emisiones, el impacto real de sus políticas está lejos de los objetivos. **Se necesitan hechos.** Por ejemplo, la Unión Europea ha adoptado una legislación y sus Estados miembros han fijado indicadores vinculantes para sectores clave de la economía para alcanzar la neutralidad climática en 2050. Así, Europa ha hecho de la lucha contra el cambio climático una oportunidad para volver a ser competitiva en la economía mundial; conseguir crecimiento económico; **crear empleo verde o impulsar el desarrollo tecnológico, sin poner en peligro la sostenibilidad.**

Simultáneamente, la Unión Europa quiere ser la palanca de cambio para que esa actitud se extienda a otras regiones, pues junto con sus Estados miembros, es el mayor proveedor de financiación para la lucha contra el cambio climático del mundo. Ahí está el anuncio de España de **aumentar en un 50% sus**

Empecé de periodista con 18 años. Creé **Inforpress** (desde finales de febrero de 2015 "rebautizada" como **ATREVIA)** por casualidad, a los 23 años. ¡Con mi madre! Somos socias. Quería que creciéramos, ser grandes, hacer proyectos atractivos. Hoy somos la mayor empresa de Comunicación y Posicionamiento Estratégico en España, con un equipo formado por casi 400 personas, oficinas propias en Portugal, Argentina, Bolivia, Brasil, Chile, Colombia, Perú, México, Ecuador, Guatemala, República Dominicana, Paraguay, Puerto Rico y Bruselas y una red de partners que nos permite ofrecer una cobertura global a nuestros clientes.

Núria Vilanova

Fundadora y presidenta de ATREVIA. Presidenta de Consejo Empresarial Alianza por Iberoamérica (CEAPI)



Contacta

Mis libros

RSS

Núria Vilanova

Medio	Núria Vilanova	Fecha	08/11/2021
Soporte	Blog	País	España
U. únicos	627	V. Comunicación	595 EUR (688 USD)
Pág. vistas	3135	V. Publicitario	208 EUR (240 USD)

CEAPI

http://www.nuriavilanova.com/2021/11/08/la-republica-sostenibilidad-el-unico-futuro-posible

aportaciones al fondo del clima antes de 2025.

Tomemos nota. Latinoamérica, una de las zonas que más sufrirá los efectos adversos del cambio climático, debe acelerar para no perder el tren de la sostenibilidad. Es verdad que no todos los países llevan la misma velocidad. Chile es el más ambicioso: **quiere alcanzar la neutralidad en 2040 y aumentar la producción de cobre en un 57% en 2050.** Mientras, México hasta ahora no ha tenido el cambio climático como una prioridad de Estado, aunque esa situación cambiará si constituye una vía de acceso a financiación.

Por su parte, **Brasil y Colombia tienen en la protección de Amazonía** uno de sus mayores desafíos y acaban de suscribir un acuerdo global para acabar con la deforestación en 2030 gracias a la creación de un fondo público-privado de US$19.000 millones. Pero mientras que Brasil es el quinto mayor emisor de CO2 del mundo, y no aspira a conseguir las cero emisiones hasta 2060, Colombia, uno de los países con más biodiversidad del planeta, en 2022 declarará 30% de su territorio espacio protegido y plantará 180 millones de árboles.

Está claro que la **descarbonización** de las economías es un factor clave de competitividad entre Estados. A partir de ahí, seamos inteligentes. Si en la lucha contra la pandemia la colaboración público-privada ha sido clave, también debe serlo en la lucha contra el cambio climático. Las políticas y los objetivos los fijan los Estados, pero solo se podrán cumplir con la implicación y participación de las empresas. Hoy, la reputación se viste de verde y las compañías saben, según el **Observatorio de Tendencias en RSC y Sostenibilidad en Iberoamérica de Ceapi**, que el cambio climático será su principal problema en los próximos años.

La solución, una vez más, es que gobiernos y empresarios construyan una hoja de ruta conjunta sostenible que incluya estímulos, reformas estructurales y marcos legislativos adecuados que, además, son los requisitos para acceder a los fondos internacionales contra el cambio climático. **La sostenibilidad no es una opción**; es el único futuro posible para Estados, empresas y sociedad. En nuestras manos está que no sea una oportunidad perdida para Iberoamérica».

Pincha aquí para leer el artículo completo publicado originalmente en La República.

« ARTÍCULOS PREVIOS

Posts relacionados



La República: "Filantropía o compromiso"



La República: "Necesitamos más mujeres empresarias"



La República: «Colombia y España: un futuro 'naranja'»

Suscríbete por email



Las 50 personas más influyentes en el sector de la comunicación según Merca2.es



La República: "Algo está cambiando"



La República: «Marcas sin fronteras: una oportunidad»



La República: «Colombia y España: un futuro 'naranja'»



Congreso de la ACM (Asociación Colombiana de Minería) por #UnMundoMásVerde

ATREVIA

¿Te atreves?

Porque ahora la Comunicación es impacto, transformación y co-creación, conoce nuestras divisiones de Agencia, Consultoría y Tecnología

2021
DICIEMBRE
DOSSIER PRENSA CEAPI

empresaExterior

El presidente de la Cámara de Comercio de Bogotá sitúa al sector privado como pilar fundamental de la reactivación económica global



VER+

notimérica

Colombia.- La Cámara de Comercio de Bogotá ofrece a las empresas estrategias para incrementar sus ventas en España



VER+

europa press

La Cámara de Comercio de Bogotá ofrece a las empresas estrategias para incrementar sus ventas en España



MADRID, 1 Dic. (EUROPA PRESS) -

VER+

+IMPACTOSDESTACADOS

CEAPI

ABC

Publicación	ABC Madrid, 75	Fecha	21/11/2021
Soporte	Prensa Escrita	País	España
Circulación	94 908	V. Comunicación	21 939 EUR (24,747 USD)
Difusión	23 387	Tamaño	66,41 cm² (10,7%)
Audiencia	125 000	V.Publicitario	5147 EUR (5806 USD)

CEAPI

MADRID PLANTA EL OLIVO OBSEQUIO DEL PAPA A LA CAPITAL

El Ayuntamiento de Madrid, el Consejo Empresarial Alianza por Iberoamérica (Ceapi) y la Fundación Scholas Occurrentes se han reunido en el Parque Juan Pablo II de la capital para llevar a cabo la plantación del olivo, símbolo del encuentro y de la paz, cuya placa conmemorativa fue bendecida por Su Santidad el Papa Francisco. Se trata de un obsequio que el Papa realizó a la capital durante la celebración del IV Congreso Iberoamericano (Ceapi). Almudena Maíllo, concejala delegada de Turismo del Ayuntamiento de Madrid y secretaria general de la Unión de Ciudades Capitales Iberoamericanas; Borja Carabante, delegado del Área de Gobierno de Medio Ambiente y Movilidad del Ayuntamiento; José María del Corral, director mundial de la Fundación Scholas Occurrentes, y Núria Vilanova, presidenta de Ceapi, han asistido al acto de plantación de este olivo que la Fundación Scholas Occurrentes, organización internacional creada por el Papa, entregaba a la ciudad de Madrid a través de Ceapi.

Ciudad Lineal

Medio	Ciudad Lineal	Fecha	21/11/2021
Soporte	Prensa Digital	País	España
U. únicos	143	V. Comunicación	542 EUR (611 USD)
Pág. vistas		V. Publicitario	150 EUR (169 USD)

CEAPI

https://ciudadlineal.net/noticia/11579



El Ayuntamiento planta un olivo, símbolo de la paz, obsequiado por el papa Francisco a la ciudad

Ciudad Lineal ■ 21 Noviembre, 2021

En el parque Juan Pablo II, junto a una placa bendecida por Su Santidad

El parque Juan Pablo II de Madrid cuenta desde hoy con un olivo, símbolo del encuentro y de la paz, en cuya plantación han participado hoy el delegado de Medio Ambiente y Movilidad, Borja Carabante, y la concejala delegada de Turismo, Almudena Maíllo. Se trata de un obsequio que el papa Francisco realizó a la capital durante la celebración del IV Congreso Iberoamericano (CEAPI).



En este acto, en el que también han intervenido José María Del Corral, director mundial de la Fundación Scholas Ocurrentes y, Nuria Vilanova, presidenta de CEAPI, Carabante ha agradecido la iniciativa "por los valores de

Comercios destacados

Ciudad Lineal
648983782

AUTO ELIA
900 928 889



BINGO LAS VEGAS
91 407 20 09

Madrid Cars
913677022

Redes Sociales

Visítanos
Visítanos
Visítanos
Visítanos

Comercios destacados

MAPFRE LAS MATAS
655924524

LA PARRILLA DE JUAN ADAN
914167653

Ciudad Lineal

Medio	Ciudad Lineal	Fecha	21/11/2021
Soporte	Prensa Digital	País	España
U. únicos	143	V. Comunicación	542 EUR (611 USD)
Pág. vistas		V. Publicitario	150 EUR (169 USD)

https://ciudadlineal.net/noticia/11579




concordia y unión que el nuevo ejemplar simboliza y aporta a este parque de Madrid que ya se ha convertido en punto de encuentro y un referente para los madrileños".

Por su parte, Maíllo ha destacado "el papel protagonista que el papa Francisco ha otorgado a los jóvenes en el progreso mundial y por el que trabajan entidades como CEAPI y Scholas, que queda reflejado hoy también en este olivo y en la placa que lo acompaña". Instalada junto al olivo, la placa fue bendecida por el propio papa Francisco durante el encuentro que mantuvo en Roma con cuatro jóvenes de CEAPI y de la Fundación Scholas.

Comentarios

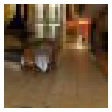

Pantano de San Juan - Costa de Madrid

656 518 717



EL MONTERO DE CAZORLA

91 405 26 15

CASA ANDREEA ARROCERÍA - MARISQUERÍA

915458069

Copyright © 2017 • 2021. Todos los derechos reservados
Creado y desarrollado por DIGITALCITIES

REVISTA Ecclesia

Medio	Ecclesia Digital	Fecha	21/11/2021
Soporte	Prensa Digital	País	España
U. únicos	7549	V. Comunicación	1 911 EUR (2,155 USD)
Pág. vistas	24 329	V. Publicitario	529 EUR (596 USD)

CEAPI

https://www.revistaecclesia.com/290692-2



NACIONAL • ÚLTIMA HORA

El Ayuntamiento de Madrid recibe el olivo «símbolo» de paz que el Papa obsequió a la ciudad a través de Scholas y Ceapi

Ecclesia

¡Compártelo!

20 Nov 2021 Ecclesia 3 Tiempo de lectura

La **Fundación Scholas Occurrentes, el Ayuntamiento de Madrid y** el **Consejo Empresarial Alianza por Iberoamérica (CEAPI)** se han reunido este 20 de noviembre en el Parque Juan Pablo II (Madrid) para llevar a cabo la **plantación del olivo, símbolo del Encuentro y de la Paz**, cuya placa conmemorativa fue bendecida por **el Papa Francisco.**

Gracias a @MADRID y a @InfoScholas por compartir con nosotros un momento tan especial como la plantación de este olivo, primer regalo de Su Santidad el Papa Francisco otorgó a la ciudad de #Madrid pic.twitter.com/nj9zUpQskg

— CEAPI (@CEAPIconsejo) November 19, 2021

Almudena Maíllo, concejala delegada de Turismo del Ayuntamiento de Madrid y secretaria general de la Unión de Ciudades Capitales Iberoamericanas (UCCI); **Borja Carabante**, delegado del Área de Gobierno de Medio Ambiente y Movilidad del Ayuntamiento de Madrid; **José María Del Corral**, director mundial de la Fundación Scholas Occurrentes; y **Núria Vilanova**, presidenta de CEAPI, han asistido al acto de plantación de este olivo que la **Fundación Scholas Occurrentes**, una organización internacional de Derecho

REVISTA Ecclesia

Medio	Ecclesia Digital	Fecha	21/11/2021
Soporte	Prensa Digital	País	España
U. únicos	7549	V. Comunicación	1 911 EUR (2,155 USD)
Pág. vistas	24 329	V. Publicitario	529 EUR (596 USD)

CEAPI

https://www.revistaecclesia.com/290692-2

Pontificio creada por el Papa, entregaba a la ciudad de Madrid a través de CEAPI.

Hay que sembrar, cultivar y, luego, recoger los frutos

"Hay que sembrar, cultivar y, luego, recoger los frutos, y hoy hemos dado ese primer paso para que este árbol sea ese encuentro de la paz y que ya forma parte de la ciudad de Madrid", expresaba Maíllo durante su intervención en el IV Congreso Iberoamericano CEAPI, apropiándose de las palabras de San Isidro, patrón de Madrid.

Por su parte, Carabante ha subrayado que "el Papa Francisco está haciendo una labor increíble con jóvenes y ha tocado su conciencia". Por esto mismo, el concejal ha querido mostrar "la disposición del Ayuntamiento de Madrid para colaborar con todas las asociaciones que trabajan con jóvenes y, por supuesto, con Scholas".

En el parque Juan Pablo II

El olivo forma parte ya del madrileño parque Juan Pablo II, donde puede encontrarse junto a la placa que el Santo Padre bendijo durante el viaje a la Ciudad del Vaticano de cuatro jóvenes de CEAPI y de la Fundación Scholas Occurrentes. Un encuentro con el Pontífice en el que los representantes del Foro de Jóvenes de CEAPI y Núria Vilanova pudieron intercambiar ideas y opiniones sobre las oportunidades que se les presentan a las nuevas generaciones de Iberoamérica.

Núria Vilanova ha subrayado que el trabajo de CEAPI "es unir Iberoamérica, y nuestro lema es creer y crear. Creer en nuestros equipos, proyectos y empresas y, a partir de ahí, crear. Por eso, proyectos como el de Scholas son imprescindibles porque no podemos dejar de crear sin pensar en las nuevas generaciones".

"Recordamos en este momento que el primer olivo de Scholas en Europa acompañado con la placa bendecida por el Papa Francisco se plantó aquí en Madrid, en la Plaza Colón, junto con la entonces alcaldesa, Ana Botella, y el obispo de Madrid, Monseñor Carlos Osoro. Hoy, después del trabajo realizado por Scholas, no solo en Madrid sino en toda España, este olivo del Papa Francisco ahora se planta en la plaza San Juan Pablo II, también en continuidad con los Papas de la iglesia y la respuesta de cada uno al tiempo que nos toca vivir. Agradezco a la Presidenta de CEAPI por el Encuentro de Jóvenes Iberoamericanos llevado a cabo con la metodología de Scholas y a las autoridades de Madrid", ha señalado José María del Corral.



O si lo prefieres, regístrate en ECCLESIA para acceder de forma gratuita a nuestra revista en PDF

HAZME DE ECCLESIA

TAMBIÉN TE PUEDE INTERESAR

ABC

Medio	ABC Sevilla	Fecha	20/11/2021
Soporte	Prensa Digital	País	España
U. únicos	880 480	V. Comunicación	24 411 EUR (27,574 USD)
Pág. vistas	2 993 632	V. Publicitario	5727 EUR (6469 USD)

CEAPI

https://sevilla.abc.es/espana/madrid/abci-madrid-recibe-olivo-simbolo-papa-obsequiado-capital-202111191948_noticia.html



Una placa bendecida por el Papa señala el lugar donde ha sido plantado el olivo obsequio del Papa - ABC

EN EL PARQUE JUAN PABLO II

Madrid recibe el olivo símbolo de la paz con que el Papa ha obsequiado a la capital

- Se trata de un obsequio que el Papa realizó a la capital durante la celebración del IV Congreso Iberoamericano (CEAPI)

S.A.

Actualizado:19/11/2021 19:48h

GUARDAR

El Ayuntamiento de Madrid, el Consejo Empresarial Alianza por Iberoamérica (CEAPI) y la Fundación Scholas Occurrentes se han reunido hoy en el Parque Juan Pablo II (Madrid) para llevar a cabo la plantación del olivo, símbolo del encuentro y de la paz, cuya placa conmemorativa fue bendecida por Su Santidad el Papa Francisco.

Almudena Maíllo, concejala delegada de Turismo del Ayuntamiento de Madrid y secretaria general de la Unión de Ciudades Capitales Iberoamericanas (UCCI); Borja Carabante, delegado del Área de Gobierno de Medio Ambiente y Movilidad del Ayuntamiento de Madrid; José María Del Corral, director mundial de la Fundación Scholas Occurrentes; y Núria Vilanova, presidenta de CEAPI, han asistido al acto de plantación de este olivo que la Fundación Scholas Occurrentes, una organización internacional de Derecho Pontificio creada por el Papa, entregaba a la ciudad de Madrid a través de CEAPI.

«Hay que sembrar, cultivar y, luego, recoger los frutos, y hoy hemos dado ese primer paso para que este árbol sea ese encuentro de la paz y que ya forma parte de la ciudad de Madrid», expresaba Maíllo durante su intervención en el IV Congreso Iberoamericano CEAPI, apropiándose de las palabras de San Isidro, patrón de Madrid.

Por su parte, Carabante ha subrayado que «el Papa Francisco está haciendo una labor increíble con jóvenes y ha tocado su conciencia». Por esto mismo, el concejal ha querido mostrar «la disposición del Ayuntamiento de Madrid para colaborar con todas las asociaciones que trabajan con jóvenes y, por supuesto, con Scholas».

El olivo forma parte ya del madrileño Parque Juan Pablo II, donde puede encontrarse junto a la placa que el Santo Padre bendijo durante el viaje a la Ciudad del Vaticano de cuatro jóvenes de CEAPI y de la Fundación Scholas

ABC

Medio	ABC Sevilla	Fecha	20/11/2021
Soporte	Prensa Digital	País	España
U. únicos	880 480	V. Comunicación	24 411 EUR (27,574 USD)
Pág. vistas	2 993 632	V. Publicitario	5727 EUR (6469 USD)

CEAPI

https://sevilla.abc.es/espana/madrid/abci-madrid-recibe-olivo-simbolo-papa-obsequiado-capital-202111191948_noticia.html

Occurrentes. Un encuentro con el Pontífice en el que los representantes del Foro de Jóvenes de CEAPI y Núria Vilanova pudieron intercambiar ideas y opiniones sobre las oportunidades que se les presentan a las nuevas generaciones de Iberoamérica.

Núria Vilanova ha subrayado que el trabajo de CEAPI «es unir Iberoamérica, y nuestro lema es creer y crear. Creer en nuestros equipos, proyectos y empresas y, a partir de ahí, crear. Por eso, proyectos como el de Scholas son imprescindibles porque no podemos dejar de crear sin pensar en las nuevas generaciones».

«Recordamos en este momento que el primer olivo de Scholas en Europa acompañado con la placa bendecida por el Papa Francisco se plantó aquí en Madrid, en la Plaza Colón, junto con la entonces alcaldesa, Ana Botella, y el obispo de Madrid, Monseñor Carlos Osoro. Hoy, después del trabajo realizado por Scholas, no solo en Madrid sino en toda España, este olivo del Papa Francisco ahora se planta en la plaza San Juan Pablo II, también en continuidad con los Papas de la iglesia y la respuesta de cada uno al tiempo que nos toca vivir. Agradezco a la Presidenta de CEAPI por el Encuentro de Jóvenes Iberoamericanos llevado a cabo con la metodología de Scholas y a las autoridades de Madrid», ha señalado José María del Corral.

El acto también ha contado con el testimonio de Felipe Cárdenas, miembro del grupo de jóvenes CEAPI, quien ha plasmado su visión sobre el papel de los jóvenes en el progreso mundial. Tras su vivida experiencia en el encuentro iberoamericano de jóvenes CEAPI – Scholas, celebrado el pasado mes de mayo con motivo del IV Congreso iberoamericano CEAPI, ha querido destacar el apoyo y la voluntad de Su Santidad el Papa Francisco por escuchar las inquietudes de las nuevas generaciones.

El Consejo Empresarial Alianza por Iberoamérica (CEAPI) celebró la cuarta edición de su Congreso bajo el título 'Transformación e impacto social: las mejores empresas para el planeta'. Una gran cita que se repetirá en República Dominicana durante junio de 2022, y donde presidentes de compañías líderes y familias empresarias de Iberoamérica se reunirán, por primera vez en un escenario latinoamericano, para intercambiar ideas y propuestas, y para avanzar en una nueva hoja de ruta tras la crisis económica desembocada por la Covid-19.

Madrid recibe el olivo símbolo de la paz con que el Papa ha obsequiado a la capital es un contenido original de ABC.es

VER LOS COMENTARIOS

+ Comentarios

LO MÁS LEÍDO EN ABC SEVILLA

España | ABC Sevilla

1 Los padres de la niña muerta en el atropello del colegio Montealto rechazan denunciar la conductora



2 Se llevan el féretro de un funeral al negarse el cura a oficiar la misa entera en castellano, última voluntad de la fallecida

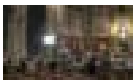

3 ABC PREMIUM
El juez rastrea dinero venezolano para Podemos en facturas falsas y remesas

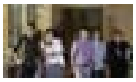

4 ABC PREMIUM
Los diputados del PP estallan contra Cayetana Álvarez de Toledo: «Debe dimitir de forma inmediata»

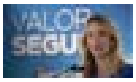

5 Tomar antibióticos en los dos meses antes de contraer el Covid aumenta en un 41% el riesgo de ir a la UCI

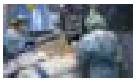

ÚLTIMOS VÍDEOS



Medio	Ayuntamiento de Madrid	Fecha	20/11/2021
Soporte	Prensa Digital	País	España
U. únicos	157 387	V. Comunicación	11 041 EUR (12,471 USD)
Pág. vistas	560 752	V. Publicitario	2822 EUR (3187 USD)

https://epservices.eprensa.com/cgi-bin/view_digital_media.cgi?subclient_id=3158&comps_id=557558455

En el parque Juan Pablo II, junto a una placa bendecida por Su Santidad

Volver

El Ayuntamiento planta un olivo, símbolo de la paz, obsequiado por el papa Francisco a la ciudad

19/11/2021

Galería de imágenes



El parque Juan Pablo II de Madrid cuenta desde hoy con un olivo, símbolo del encuentro y de la paz, en cuya plantación han participado hoy el delegado de Medio Ambiente y Movilidad, Borja Carabante, y la concejala delegada de Turismo, Almudena Maíllo. Se trata de un obsequio que el papa Francisco realizó a la capital durante la celebración del IV Congreso Iberoamericano (CEAPI).

En este acto, en el que también han intervenido José María Del Corral, director mundial de la Fundación Scholas Ocurrentes y, Nuria Vilanova, presidenta de CEAPI, Carabante ha agradecido la iniciativa “por los valores de concordia y unión que el nuevo ejemplar simboliza y aporta a este parque de Madrid que ya se ha convertido en punto de encuentro y un referente para los madrileños”.

Por su parte, Maíllo ha destacado “el papel protagonista que el papa Francisco ha otorgado a los jóvenes en el progreso mundial y por el que trabajan entidades como CEAPI y Scholas, que queda reflejado hoy también en este olivo y en la placa que lo acompaña”. Instalada junto al olivo, la placa fue bendecida por el propio papa Francisco durante el encuentro que mantuvo en Roma con cuatro jóvenes de CEAPI y de la Fundación Scholas./

¿Te ha sido útil esta página?

Sí, muy útil | No mucho | Comunicar un error en la información

madridactual

Medio	Madrid Actual	Fecha	20/11/2021
Soporte	Prensa Digital	País	España
U. únicos	198	V. Comunicación	636 EUR (717 USD)
Pág. vistas	627	V. Publicitario	176 EUR (198 USD)

CEAPI

https://epservices.eprensa.com/cgi-bin/view_digital_media.cgi?subclient_id=3158&comps_id=557772328

010

NUEVO TELÉFONO DE ATENCIÓN AL VECINO

Plantado en el Parque Juan Pablo II de Madrid el olivo símbolo de paz con el que el Papa obsequió a la ciudad

ÁNGELES PEREA (MA) / EP - Viernes, 19 Noviembre 2021 18:32

ARCHIVADO EN: TRABAJO ANA BOTELLA AYUNTAMIENTO DE MADRID CRISIS ECONÓMICA EMPRESAS MEDIO AMBIENTE PAPA FRANCISCO NUEVAS GENERACIONES VATICANO BORJA CARABANTE CARLOS OSORO OBISPO ASOCIACIONES JUAN PABLO II IGLESIA MOVILIDAD SCHOLAS JÓVENES COVID-19 EN MADRID REPÚBLICA DOMINICANA COVID FAMILIAS



El **Ayuntamiento de Madrid**, el Consejo Empresarial Alianza por Iberoamérica (CEAPI) y la Fundación Scholas Occurrentes se han reunido este 19 de noviembre en el Parque Juan Pablo II (Madrid) para llevar a cabo la plantación de un olivo, símbolo de paz, con el que el **Papa Francisco** obsequió a la ciudad a través de la Pontificia Scholas Occurrentes.

El olivo se ha plantado junto a la placa que Francisco bendijo durante el viaje a la Ciudad del Vaticano de cuatro jóvenes de CEAPI y de la Fundación Scholas Occurrentes, una organización internacional de Derecho Pontificio creada por el Papa, según han dado a conocer los impulsores del evento.

El acto de plantación ha contado con la presencia de la concejala delegada de **turismo** del Ayuntamiento de **Madrid** y



Noticias relacionadas

√La pelea de la urbanización El Golf Las Rozas



Alejandra recibe orientación laboral para convertir su afición por el motor en su profesión.

Alejandra recibe orientación laboral para convertir su afición por el motor en su profesión.



ESTE ES EL TÍTULO
QUE TU TRABAJO SE MERECE
EVALUACIÓN Y ACREDITACIÓN DE LAS COMPETENCIAS PROFESIONALES

Escribe aquí

Busca en Madrid Actual

web madridactual.es

En Portada

madridactual

Medio	Madrid Actual	Fecha	20/11/2021
Soporte	Prensa Digital	País	España
U. únicos	198	V. Comunicación	636 EUR (717 USD)
Pág. vistas	627	V. Publicitario	176 EUR (198 USD)

CEAPI

https://epservices.eprensa.com/cgi-bin/view_digital_media.cgi?subclient_id=3158&comps_id=557772328

secretaria general de la Unión de Ciudades Capitales Iberoamericanas (UCCI), **Almudena Maíllo**; el delegado del Área de Gobierno de Medio Ambiente y Movilidad del Ayuntamiento de Madrid, **Borja Carabante**; el director mundial de la Fundación Scholas Occurrentes, José María Del Corral; y la presidenta de CEAPI, Núria Vilanova.

"Hay que sembrar, cultivar y, luego, recoger los frutos, y hoy hemos dado ese primer paso para que este árbol sea ese encuentro de la paz y que ya forma parte de la ciudad de Madrid", expresaba Maíllo durante su intervención en el IV Congreso Iberoamericano CEAPI, apropiándose de las palabras de **San Isidro**, patrón de Madrid.

Por su parte, Carabante ha subrayado que "el Papa Francisco está haciendo una labor increíble con jóvenes y ha tocado su conciencia". Por esto mismo, el concejal ha querido mostrar "la disposición del Ayuntamiento de Madrid para colaborar con todas las asociaciones que trabajan con jóvenes y, por supuesto, con Scholas".

El olivo forma parte ya del madrileño Parque Juan Pablo II, donde puede encontrarse junto a la placa que el Santo Padre bendijo durante el viaje a la Ciudad del Vaticano de cuatro jóvenes de CEAPI y de la Fundación Scholas Occurrentes, un encuentro con el Pontífice en el que los representantes del Foro de Jóvenes de CEAPI y Núria Vilanova pudieron intercambiar ideas y opiniones sobre las oportunidades que se les presentan a las nuevas generaciones de Iberoamérica.

Vilanova ha recordado que el trabajo de CEAPI "es unir Iberoamérica, y nuestro lema es creer y crear. Creer en nuestros equipos, proyectos y empresas y, a partir de ahí, crear. Por eso, proyectos como el de Scholas son imprescindibles porque no podemos dejar de crear sin pensar en las nuevas generaciones".

"Recordamos en este momento que el primer olivo de Scholas en **Europa** acompañado con la placa bendecida por el Papa Francisco se plantó aquí en Madrid, en la Plaza Colón, junto con la entonces alcaldesa, **Ana Botella**, y el obispo de Madrid, Monseñor **Carlos Osoro**", ha señalado por su parte José María del Corral.

"Hoy, después del trabajo realizado por Scholas, no solo en Madrid sino en toda **España**, este olivo del Papa Francisco ahora se planta en la plaza San Juan Pablo II, también en continuidad con los Papas de la iglesia y la respuesta de cada uno al tiempo que nos toca vivir. Agradezco a la Presidenta de CEAPI por el Encuentro de Jóvenes Iberoamericanos llevado a cabo con la metodología de Scholas y a las autoridades de Madrid", ha añadido.

El acto también ha contado con el testimonio de Felipe Cárdenas, miembro del grupo de jóvenes CEAPI, quien ha plasmado su visión sobre el papel de los jóvenes en el progreso mundial. Tras su vivida experiencia en el encuentro iberoamericano de jóvenes CEAPI - Scholas, celebrado el pasado mes de mayo

fue una venganza de un repartidor de pizzas por hacerle un "sinpa"

√El precio del abono transporte baja el 1 de enero para 129 municipios con la reunificación de las zonas C1, C2 y B3

√Madrid comenzará en 2022 las obras de ampliación de las líneas 3, 5 y 11 de Metro

√Naviluz volverá a recorrer las calles de Madrid a partir del 26 de noviembre guiado por el alumbrado navideño

√Las familias del colegio Montealto no quieren buscar culpables y convocan un rezo durante 24 horas



1. La DGT se plantea implantar el carné B1 en España a jóvenes de 16 años
2. Naviluz en Madrid: Cerca de 80.000 madrileños han comprado ya su entrada
3. Madrid comenzará a plantar 100.000 árboles esta próxima semana para reemplazar los ejemplares dañados por Filomena
4. Almeida denuncia que el Gobierno "prefiere hablar de Franco que de los problemas que tenemos"
5. Los madrileños gastarán en el 'Black Friday' un 6% más respecto al año pasado
6. Retirado el amianto en 26 de los 81 centros escolares de la capital detectados con este material
7. Escudero pide que el Ministerio de Sanidad lidere la estrategia del pasaporte covid
8. La capital recibe diez millones de los fondos europeos para revitalizar el turismo
9. Se inaugura la remodelada plaza de España tras siete años y tres alcaldes
10. Una DANA dejará desde el lunes nevadas en ciertas zonas y valores muy bajos
11. Madrid entrega sus Premios Madroño a los jóvenes creadores más comprometidos
12. La segunda dosis para vacunados con Janssen comienza a administrarse para la población general
13. Policía Municipal pide colaboración ciudadana para localizar el coche que arrolló mortalmente anoche a una joven y huyó
14. La jueza rechaza la petición de Anticorrupción de investigar a Esperanza Aguirre por el Hospital Puerta de Hierro
15. Yolanda Díaz engancha al votante socialista casi tanto como Pedro Sánchez
16. La Comunidad de Madrid defiende la concentración museística de Madrid y critica la "obsesión" de Pedro Sánchez con la región

Las noticias de tu municipio o distrito

Selecciona un municipio...

Selecciona un distrito...

Qué hacer en Madrid hoy



Suscríbete al boletín

Si no te convence, ¡darse de baja es un clic!

Correo electrónico

Estoy de acuerdo con el términos y condiciones y el Política de privacidad

madridactual

Medio	Madrid Actual	Fecha	20/11/2021
Soporte	Prensa Digital	País	España
U. únicos	198	V. Comunicación	636 EUR (717 USD)
Pág. vistas	627	V. Publicitario	176 EUR (198 USD)

CEAPI

https://epservices.eprensa.com/cgi-bin/view_digital_media.cgi?subclient_id=3158&comps_id=557772328

con motivo del IV Congreso iberoamericano CEAPI, ha querido destacar el apoyo y la voluntad del Papa Francisco por escuchar las inquietudes de las nuevas generaciones.

El Consejo Empresarial Alianza por Iberoamérica (CEAPI) celebró la IV edición de su Congreso bajo el título 'Transformación e impacto social: las mejores empresas para el planeta', una cita que se repetirá en República Dominicana durante junio de 2022, y donde presidentes de compañías líderes y familias empresarias de Iberoamérica se reunirán, por primera vez en un escenario latinoamericano, para intercambiar ideas y propuestas, y para avanzar en una nueva hoja de ruta tras la crisis económica desembocada por la **COVID-19**.

¿QUIERES...
... enviar un **whatsapp** a nuestra redacción?
... suscribirte a nuestro **boletín**?
... escribir una **carta** al Director?
... responder a una **encuesta** rápida sobre Madrid Actual?
... darnos una **exclusiva** para publicar?
... instalar el skill de **Alexa** para que lea nuestras noticias?
... seguir las noticias en **Telegram**?

ME SUSCRIBO AL BOLETÍN

Noticias más leídas

1. Del Molino invoca a los fantasmas en "Atlas Sentimental de la España Vacía"
2. Iglesias denuncia montajes contra Podemos como el de Lula en Brasil
3. García Egea: "No tenemos que venir de fuera a decirle a Moreno lo que hacer"
4. Yolanda Díaz engancha al votante socialista casi tanto como Pedro Sánchez
5. Jóvenes de Colmenar plantan cajas nido para combatir la procesionaria









Madridpress.com
Diario independiente de Madrid

Medio	MadridPress.com	Fecha	20/11/2021
Soporte	Prensa Digital	País	España
U. únicos	182	V. Comunicación	629 EUR (709 USD)
Pág. vistas	655	V. Publicitario	174 EUR (196 USD)

CEAPI

https://madridpress.com/art/296681/el-ayuntamiento-planta-un-olivo-obsequiado-por-el-papa-a-la-ciudad

Publicidad

..

Sábado, 20 de Noviembre de 2021

Símbolo de la paz

El Ayuntamiento planta un olivo obsequiado por el Papa a la ciudad

El parque Juan Pablo II de Madrid cuenta desde el fin de semana con un olivo, símbolo del encuentro y de la paz, en cuya plantación han participado el delegado de Medio Ambiente y Movilidad, Borja Carabante, y la concejala delegada de Turismo, Almudena Maíllo. Se trata de un obsequio que el papa Francisco realizó a la capital durante la celebración del IV Congreso Iberoamericano (CEAPI).



En este acto, en el que también han intervenido José María Del Corral, director mundial de la Fundación Scholas Ocurrentes y, Nuria Vilanova, presidenta de CEAPI, Carabante ha agradecido la iniciativa "por los valores de concordia y unión que el nuevo ejemplar simboliza y aporta a este parque de Madrid que ya se ha convertido en punto de encuentro y un referente para los madrileños".

Por su parte, Maíllo ha destacado "el papel protagonista que el papa Francisco ha otorgado a los jóvenes en el progreso mundial y por el que trabajan entidades como CEAPI y Scholas, que queda reflejado hoy también en este olivo y en la placa que lo acompaña". Instalada junto al olivo, la placa fue bendecida por el propio papa Francisco durante el encuentro que mantuvo en Roma con cuatro jóvenes de CEAPI y de la Fundación Scholas.

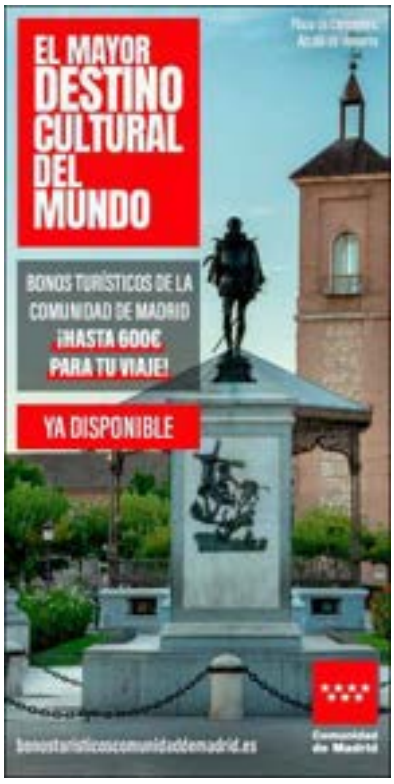







THE DIPLOMAT IN SPAIN

Medio	The Diplomat in Spain	Fecha	20/11/2021
Soporte	Prensa Digital	País	España
U. únicos	182	V. Comunicación	629 EUR (710 USD)
Pág. vistas	692	V. Publicitario	174 EUR (196 USD)

CEAPI

https://thediplomatinspain.com/2021/11/plantado-el-olivo-simbolo-de-la-paz-regalado-por-el-papa-a-la-ciudad-de-madrid/

Plantado el olivo, símbolo de la paz, regalado por el Papa a la ciudad de Madrid

original

El Ayuntamiento recibe de manos de CEAPI el olivo símbolo de paz obsequiado por Francisco a través de Scholas



Foto: CEAPI

The Diplomat

El Ayuntamiento de Madrid, el Consejo Empresarial Alianza por Iberoamérica (CEAPI) y la Fundación Scholas Occurrentes se reunieron ayer en el Parque Juan Pablo II (Madrid) para llevar a cabo la plantación del olivo, símbolo del Encuentro y de la Paz, cuya placa conmemorativa fue bendecida por Su Santidad el Papa Francisco.

Almudena Maíllo, concejala delegada de Turismo del Ayuntamiento de Madrid y secretaria general de la Unión de Ciudades Capitales Iberoamericanas (UCCI); Borja Carabante, delegado del Área de Gobierno de Medio Ambiente y Movilidad del Ayuntamiento de Madrid; José María Del Corral, director mundial de la Fundación Scholas Occurrentes; y Núria Vilanova, presidenta de CEAPI, asistieron al acto de plantación de este olivo que la Fundación Scholas Occurrentes, una organización internacional de Derecho Pontificio creada por el Papa, entregaba a la ciudad de Madrid a través de CEAPI.

“Hay que sembrar, cultivar y, luego, recoger los frutos, y hoy hemos dado ese primer paso para que este árbol sea ese encuentro de la paz y que ya forma parte de la ciudad de Madrid”, expresó Maíllo durante su intervención en el IV Congreso Iberoamericano CEAPI, apropiándose de las palabras de San Isidro, patrón de Madrid.

Por su parte, Carabante subrayó que “el Papa Francisco está haciendo una labor increíble con jóvenes y ha tocado su conciencia”. Por esto mismo, el concejal ha querido mostrar “la disposición del Ayuntamiento de Madrid para colaborar con todas las asociaciones que trabajan con jóvenes y, por supuesto, con Scholas”.

El olivo forma parte ya del madrileño Parque Juan Pablo II, donde puede encontrarse junto a la placa que el Santo Padre bendijo durante el viaje a la Ciudad del Vaticano de cuatro jóvenes de CEAPI y de la Fundación Scholas Occurrentes. Un encuentro con el Pontífice en el que los representantes del Foro de Jóvenes de CEAPI y Núria Vilanova pudieron intercambiar

THE DIPLOMAT IN SPAIN

Medio	The Diplomat in Spain	Fecha	20/11/2021
Soporte	Prensa Digital	País	España
U. únicos	182	V. Comunicación	629 EUR (710 USD)
Pág. vistas	692	V. Publicitario	174 EUR (196 USD)

CEAPI

https://thediplomatinspain.com/2021/11/plantado-el-olivo-simbolo-de-la-paz-regalado-por-el-papa-a-la-ciudad-de-madrid/

ideas y opiniones sobre las oportunidades que se les presentan a las nuevas generaciones de Iberoamérica.

Núria Vilanova afirmó que el trabajo de CEAPI “es unir Iberoamérica, y nuestro lema es creer y crear. Creer en nuestros equipos, proyectos y empresas y, a partir de ahí, crear. Por eso, proyectos como el de Scholas son imprescindibles porque no podemos dejar de crear sin pensar en las nuevas generaciones”.

«Recordamos en este momento que el primer olivo de Scholas en Europa acompañado con la placa bendecida por el Papa Francisco se plantó aquí en Madrid, en la Plaza Colón, junto con la entonces alcaldesa, Ana Botella, y el obispo de Madrid, Monseñor Carlos Osoro. Hoy, después del trabajo realizado por Scholas, no solo en Madrid sino en toda España, este olivo del Papa Francisco ahora se planta en la plaza San Juan Pablo II, también en continuidad con los Papas de la iglesia y la respuesta de cada uno al tiempo que nos toca vivir. Agradezco a la presidenta de CEAPI por el Encuentro de Jóvenes Iberoamericanos llevado a cabo con la metodología de Scholas y a las autoridades de Madrid», señaló José María del Corral.

El acto también contó con el testimonio de Felipe Cárdenas, miembro del grupo de jóvenes CEAPI, quien plasmó su visión sobre el papel de los jóvenes en el progreso mundial. Tras su vivida experiencia en el encuentro iberoamericano de jóvenes CEAPI – Scholas, celebrado el pasado mes de mayo con motivo del IV Congreso iberoamericano CEAPI, destacó el apoyo y la voluntad de Su Santidad el Papa Francisco por escuchar las inquietudes de las nuevas generaciones.

ABC

Medio	ABC	Fecha	19/11/2021
Soporte	Prensa Digital	País	España
U. únicos	880 480	V. Comunicación	24 411 EUR (27,574 USD)
Pág. vistas	2 993 632	V. Publicitario	5727 EUR (6469 USD)

CEAPI

https://www.abc.es/espana/madrid/abci-madrid-recibe-olivo-simbolo-papa-obsequiado-capital-202111191948_noticia.html



Una placa bendecida por el Papa señala el lugar donde ha sido plantado el olivo obsequio del Papa - ABC

EN EL PARQUE JUAN PABLO II

Madrid recibe el olivo símbolo de la paz con que el Papa ha obsequiado a la capital

- Se trata de un obsequio que el Papa realizó a la capital durante la celebración del IV Congreso Iberoamericano (CEAPI)

S.A.

Actualizado:19/11/2021 19:48h

GUARDAR

El Ayuntamiento de Madrid, el Consejo Empresarial Alianza por Iberoamérica (CEAPI) y la Fundación Scholas Occurrentes se han reunido hoy en el Parque Juan Pablo II (Madrid) para llevar a cabo la plantación del olivo, símbolo del encuentro y de la paz, cuya placa conmemorativa fue bendecida por Su Santidad el Papa Francisco.

Almudena Maíllo, concejala delegada de Turismo del Ayuntamiento de Madrid y secretaria general de la Unión de Ciudades Capitales Iberoamericanas (UCCI); Borja Carabante, delegado del Área de Gobierno de Medio Ambiente y Movilidad del Ayuntamiento de Madrid; José María Del Corral, director mundial de la Fundación Scholas Occurrentes; y Núria Vilanova, presidenta de CEAPI, han asistido al acto de plantación de este olivo que la Fundación Scholas Occurrentes, una organización internacional de Derecho Pontificio creada por el Papa, entregaba a la ciudad de Madrid a través de CEAPI.

«Hay que sembrar, cultivar y, luego, recoger los frutos, y hoy hemos dado ese primer paso para que este árbol sea ese encuentro de la paz y que ya forma parte de la ciudad de Madrid», expresaba Maíllo durante su intervención en el IV Congreso Iberoamericano CEAPI, apropiándose de las palabras de San Isidro, patrón de Madrid.

Por su parte, Carabante ha subrayado que «el Papa Francisco está haciendo una labor increíble con jóvenes y ha

ABC

Medio	ABC	Fecha	19/11/2021
Soporte	Prensa Digital	País	España
U. únicos	880 480	V. Comunicación	24 411 EUR (27,574 USD)
Pág. vistas	2 993 632	V. Publicitario	5727 EUR (6469 USD)

CEAPI

https://www.abc.es/espana/madrid/abci-madrid-recibe-olivo-simbolo-papa-obsequiado-capital-202111191948_noticia.html

tocado su conciencia». Por esto mismo, el concejal ha querido mostrar «la disposición del Ayuntamiento de Madrid para colaborar con todas las asociaciones que trabajan con jóvenes y, por supuesto, con Scholas».

El olivo forma parte ya del madrileño Parque Juan Pablo II, donde puede encontrarse junto a la placa que el Santo Padre bendijo durante el viaje a la Ciudad del Vaticano de cuatro jóvenes de CEAPI y de la Fundación Scholas Occurrentes. Un encuentro con el Pontífice en el que los representantes del Foro de Jóvenes de CEAPI y Núria Vilanova pudieron intercambiar ideas y opiniones sobre las oportunidades que se les presentan a las nuevas generaciones de Iberoamérica.

Núria Vilanova ha subrayado que el trabajo de CEAPI «es unir Iberoamérica, y nuestro lema es creer y crear. Creer en nuestros equipos, proyectos y empresas y, a partir de ahí, crear. Por eso, proyectos como el de Scholas son imprescindibles porque no podemos dejar de crear sin pensar en las nuevas generaciones».

«Recordamos en este momento que el primer olivo de Scholas en Europa acompañado con la placa bendecida por el Papa Francisco se plantó aquí en Madrid, en la Plaza Colón, junto con la entonces alcaldesa, Ana Botella, y el obispo de Madrid, Monseñor Carlos Osoro. Hoy, después del trabajo realizado por Scholas, no solo en Madrid sino en toda España, este olivo del Papa Francisco ahora se planta en la plaza San Juan Pablo II, también en continuidad con los Papas de la iglesia y la respuesta de cada uno al tiempo que nos toca vivir. Agradezco a la Presidenta de CEAPI por el Encuentro de Jóvenes Iberoamericanos llevado a cabo con la metodología de Scholas y a las autoridades de Madrid», ha señalado José María del Corral.

El acto también ha contado con el testimonio de Felipe Cárdenas, miembro del grupo de jóvenes CEAPI, quien ha plasmado su visión sobre el papel de los jóvenes en el progreso mundial. Tras su vivida experiencia en el encuentro iberoamericano de jóvenes CEAPI – Scholas, celebrado el pasado mes de mayo con motivo del IV Congreso iberoamericano CEAPI, ha querido destacar el apoyo y la voluntad de Su Santidad el Papa Francisco por escuchar las inquietudes de las nuevas generaciones.

El Consejo Empresarial Alianza por Iberoamérica (CEAPI) celebró la cuarta edición de su Congreso bajo el título ‘Transformación e impacto social: las mejores empresas para el planeta’. Una gran cita que se repetirá en República Dominicana durante junio de 2022, y donde presidentes de compañías líderes y familias empresarias de Iberoamérica se reunirán, por primera vez en un escenario latinoamericano, para intercambiar ideas y propuestas, y para avanzar en una nueva hoja de ruta tras la crisis económica desembocada por la Covid-19.

VER LOS COMENTARIOS

+ Comentarios

LO MÁS LEÍDO EN ABC

Madrid | ABC

1 Los padres de la niña muerta en el atropello del colegio Montealto rechazan denunciar la conductora



2 Viajar en autobús será gratis en Madrid el fin de semana del alumbrado navideño: 26, 27 y 28 de noviembre



3 Coronavirus: Madrid se prepara para empezar la vacunación frente al Covid a niños de entre 5 y 11 años



europa press

Medio	Europa Press	Fecha	19/11/2021
Soporte	Prensa Digital	País	España
U. únicos	555 666	V. Comunicación	19 740 EUR (22,297 USD)
Pág. vistas	814 287	V. Publicitario	4800 EUR (5421 USD)

https://epservices.eprensa.com/cgi-bin/view_digital_media.cgi?subclient_id=3158&comps_id=557285665

Plantado en el Parque Juan Pablo II de Madrid el olivo símbolo de paz con el que el Papa obsequió a la ciudad



El Ayuntamiento de Madrid recibe de manos de CEAPI el olivo símbolo de paz que el Papa obsequió a la ciudad a través de Scholas - CEAPI

MADRID, 19 Nov. (EUROPA PRESS) -

El Ayuntamiento de Madrid, el Consejo Empresarial Alianza por Iberoamérica (CEAPI) y la Fundación Scholas Occurrentes se han reunido este 19 de noviembre en el Parque Juan Pablo II (Madrid) para llevar a cabo la plantación de un olivo, símbolo de paz, con el que el Papa Francisco obsequió a la ciudad a través de la Pontificia Scholas Occurrentes.

El olivo se ha plantado junto a la placa que Francisco bendijo durante el viaje a la Ciudad del Vaticano de cuatro jóvenes de CEAPI y de la Fundación Scholas Occurrentes, una organización internacional de Derecho Pontificio creada por el Papa, según han dado a conocer los impulsores del evento.

El acto de plantación ha contado con la presencia de la concejala delegada de Turismo del Ayuntamiento de Madrid y secretaria general de la Unión de Ciudades Capitales Iberoamericanas (UCCI), Almudena Maíllo; el delegado del Área de Gobierno de Medio Ambiente y Movilidad del Ayuntamiento de Madrid, Borja Carabante; el director mundial de la Fundación Scholas Occurrentes, José María Del Corral; y la presidenta de CEAPI, Núria Vilanova.

"Hay que sembrar, cultivar y, luego, recoger los frutos, y hoy hemos dado ese primer paso para que este árbol sea ese encuentro de la paz y que ya forma parte de la ciudad de Madrid", expresaba Maíllo durante su intervención en el IV Congreso Iberoamericano CEAPI, apropiándose de las palabras de San Isidro, patrón de Madrid.

Por su parte, Carabante ha subrayado que "el Papa Francisco está haciendo una labor increíble con jóvenes y ha tocado su conciencia". Por esto mismo, el concejal ha querido mostrar "la disposición del Ayuntamiento de Madrid para colaborar con todas

europa press

Medio	Europa Press	Fecha	19/11/2021
Soporte	Prensa Digital	País	España
U. únicos	555 666	V. Comunicación	19 740 EUR (22,297 USD)
Pág. vistas	814 287	V. Publicitario	4800 EUR (5421 USD)

CEAPI

https://epservices.eprensa.com/cgi-bin/view_digital_media.cgi?subclient_id=3158&comps_id=557285665

las asociaciones que trabajan con jóvenes y, por supuesto, con Scholas".

El olivo forma parte ya del madrileño Parque Juan Pablo II, donde puede encontrarse junto a la placa que el Santo Padre bendijo durante el viaje a la Ciudad del Vaticano de cuatro jóvenes de CEAPI y de la Fundación Scholas Occurrentes, un encuentro con el Pontífice en el que los representantes del Foro de Jóvenes de CEAPI y Núria Vilanova pudieron intercambiar ideas y opiniones sobre las oportunidades que se les presentan a las nuevas generaciones de Iberoamérica.

Vilanova ha recordado que el trabajo de CEAPI "es unir Iberoamérica, y nuestro lema es creer y crear. Creer en nuestros equipos, proyectos y empresas y, a partir de ahí, crear. Por eso, proyectos como el de Scholas son imprescindibles porque no podemos dejar de crear sin pensar en las nuevas generaciones".

"Recordamos en este momento que el primer olivo de Scholas en Europa acompañado con la placa bendecida por el Papa Francisco se plantó aquí en Madrid, en la Plaza Colón, junto con la entonces alcaldesa, Ana Botella, y el obispo de Madrid, Monseñor Carlos Osoro", ha señalado por su parte José María del Corral.

"Hoy, después del trabajo realizado por Scholas, no solo en Madrid sino en toda España, este olivo del Papa Francisco ahora se planta en la plaza San Juan Pablo II, también en continuidad con los Papas de la iglesia y la respuesta de cada uno al tiempo que nos toca vivir. Agradezco a la Presidenta de CEAPI por el Encuentro de Jóvenes Iberoamericanos llevado a cabo con la metodología de Scholas y a las autoridades de Madrid", ha añadido.

El acto también ha contado con el testimonio de Felipe Cárdenas, miembro del grupo de jóvenes CEAPI, quien ha plasmado su visión sobre el papel de los jóvenes en el progreso mundial. Tras su vivida experiencia en el encuentro iberoamericano de jóvenes CEAPI - Scholas, celebrado el pasado mes de mayo con motivo del IV Congreso iberoamericano CEAPI, ha querido destacar el apoyo y la voluntad del Papa Francisco por escuchar las inquietudes de las nuevas generaciones.

El Consejo Empresarial Alianza por Iberoamérica (CEAPI) celebró la IV edición de su Congreso bajo el título 'Transformación e impacto social: las mejores empresas para el planeta', una cita que se repetirá en República Dominicana durante junio de 2022, y donde presidentes de compañías líderes y familias empresarias de Iberoamérica se reunirán, por primera vez en un escenario latinoamericano, para intercambiar ideas y propuestas, y para avanzar en una nueva hoja de ruta tras la crisis económica desembocada por la Covid-19.

Para leer más

Papa Francisco | Ayuntamiento de Madrid | Latinoamérica | Iglesia Católica

Taboola Feed



Medio	Cope	Fecha	19/11/2021
Soporte	Prensa Digital	País	España
U. únicos	105 189	V. Comunicación	9 229 EUR (10,424 USD)
Pág. vistas	353 329	V. Publicitario	2329 EUR (2630 USD)

https://epservices.eprensa.com/cgi-bin/view_digital_media.cgi?subclient_id=3158&comps_id=557230378

Madrid recibe el olivo símbolo de paz que el Papa obsequió a la ciudad a través de Scholas Occurrentes

El olivo ha sido plantado en el Parque Juan Pablo II, junto a la placa que Francisco bendijo durante el viaje a la Ciudad del Vaticano de cuatro jóvenes de CEAPI y de Scholas

Por REDACCIÓN RELIGIÓN Tiempo de lectura: 2' | 19 nov. 2021 15:25 | Actualizado 15:38

El **Ayuntamiento de Madrid**, el **Consejo Empresarial Alianza por Iberoamérica** (CEAPI) y la **Fundación Scholas Occurrentes** se han **reunido hoy en el Parque Juan Pablo II** (Madrid) para llevar a cabo **la plantación del olivo, símbolo del Encuentro y de la Paz, cuya placa conmemorativa fue bendecida por Su Santidad el Papa Francisco.**

"Hay que sembrar, cultivar y, luego, recoger los frutos, y **hoy hemos dado ese primer paso para que este árbol sea ese encuentro de la paz y que ya forma parte de la ciudad de Madrid**", expresaba Almudena Maíllo, concejala de Turismo del Ayuntamiento de Madrid, durante su intervención en el IV Congreso Iberoamericano CEAPI, apropiándose de las palabras de San Isidro, patrón de Madrid.

> *Gracias a @MADRID y a @InfoScholas por compartir con nosotros un momento tan especial como la plantación de este olivo, primer regalo de Su Santidad el Papa Francisco otorgó a la ciudad de #Madridpic.twitter.com/nj9zUpOskg*

Por su parte, Borja Carabante, delegado del Área de Gobierno de Medio Ambiente y Movilidad del Ayuntamiento de Madrid, ha subrayado que "**el Papa Francisco está haciendo una labor increíble con jóvenes y ha tocado su conciencia**". Por esto mismo, el concejal ha querido mostrar "la disposición del Ayuntamiento de Madrid **para colaborar con todas las asociaciones que trabajan con jóvenes y, por supuesto, con Scholas**".

El olivo forma parte ya del madrileño Parque Juan Pablo II, **donde puede encontrarse junto a la placa que el Santo Padre bendijo durante el viaje a la Ciudad del Vaticano de cuatro jóvenes de CEAPI y de la Fundación Scholas Occurrentes**. Un encuentro con el Pontífice en el que los representantes del Foro de Jóvenes de CEAPI y Núria Vilanova pudieron intercambiar ideas y opiniones

LO MÁS LEÍDO

16 de noviembre: COPE te trae el rezo diario de los Laudes para acompañarte

Encuentro anual de Pastorales Universitarias de las diócesis del sur de España

"Se quedaban asombrados de su enseñanza, porque su palabra estaba llena de autoridad"

Así trabaja la Iglesia para propiciar el diálogo con otras religiones y estar "al servicio de la fraternidad"

Francisco en el Ángelus: abandonarse con confianza en Dios

LO ÚLTIMO

El Papa denuncia como la pandemia agrava el trabajo infantil

14:20

El Papa recibe a la Academia Sueca: «la pandemia pone a prueba la capacidad de dialogar con los demás»

14:05

Medio	Cope	Fecha	19/11/2021
Soporte	Prensa Digital	País	España
U. únicos	105 189	V. Comunicación	9 229 EUR (10,424 USD)
Pág. vistas	353 329	V. Publicitario	2329 EUR (2630 USD)

https://epservices.eprensa.com/cgi-bin/view_digital_media.cgi?subclient_id=3158&comps_id=557230378

CEAPI y Núria Vilanova pudieron intercambiar ideas y opiniones sobre las oportunidades que se les presentan a las nuevas generaciones de Iberoamérica.

> *José María Del Corral, director mundial de @InfoScholas , tiene el deseo de que este olivo simbolice que "Madrid siga siendo una ciudad de Encuentro, y que vivir en Madrid traiga La Paz" pic.twitter.com/yTvhLblFiP*

Núria Vilanova, presidenta de CEAPI, ha subrayado que el trabajo de CEAPI "es unir Iberoamérica, y nuestro lema es creer y crear. **Creer en nuestros equipos, proyectos y empresas y, a partir de ahí, crear**. Por eso, proyectos como el de Scholas son imprescindibles porque no podemos dejar de crear sin pensar en las nuevas generaciones".

"Recordamos en este momento que **el primer olivo de Scholas en Europa acompañado con la placa bendecida por el Papa Francisco se plantó aquí en Madrid**, en la Plaza Colón, junto con la entonces alcaldesa, Ana Botella, y el obispo de Madrid, Card. Carlos Osoro. Hoy, después del trabajo realizado por Scholas, no solo en Madrid sino en toda España, **este olivo del Papa Francisco ahora se planta en la plaza San Juan Pablo II, también en continuidad con los Papas de la iglesia y la respuesta de cada uno al tiempo que nos toca vivir**. Agradezco a la Presidenta de CEAPI por el Encuentro de Jóvenes Iberoamericanos llevado a cabo con la metodología de Scholas y a las autoridades de Madrid", ha señalado José María del Corral.

Aleluya

¿Vendrá el Papa Francisco en 2022 a Santiago de Compostela?: "No depende de los obispos españoles"
14:08

'Una pedagogía que entusiasma', encuentro que conmemora los 50 años de la CasaEscuela Santiago Uno
13:52

Mons. Argüello, sobre los abusos: "Optamos por conocer caso por caso y no hacer una investigación estadística"
15:25

LOS MÁS VISTOS

El padre que desmonta la postura de Isabel Celaá sobre la 'propiedad de los hijos'

El padre con hijos en la pública que explica a la ministra Celaá lo que es la libertad de enseñanza

Papa Francisco oficiará el rezo del Rosario por el fin de la pandemia el 30 de mayo

El emotivo vídeo que explica lo que es la fe católica de verdad

TUTORIAL | ¿Cómo hacer una sencilla palma de ramos en casa?

LO MÁS COMPARTIDO

La amenaza de Pedro Sánchez al alcalde socialista de Cáceres si no retira un símbolo religioso

El padre que desmonta la postura de Isabel Celaá sobre la 'propiedad de los hijos'

El emocionante vídeo de un joven que explica lo que es la fe católica

Este es el formulario para dar tu opinión al Gobierno sobre la pérdida de valor de la asignatura de Religión

Diario de Madrid

Medio	diario.madrid.es	Fecha	19/11/2021
Soporte	Prensa Digital	País	España
U. únicos	157 387	V. Comunicación	11 041 EUR (12,471 USD)
Pág. vistas	532 580	V. Publicitario	2822 EUR (3187 USD)

CEAPI

https://epservices.eprensa.com/cgi-bin/view_digital_media.cgi?subclient_id=3158&comps_id=557239903

NOTA DE PRENSA

El Ayuntamiento planta un olivo, símbolo de la paz, obsequiado por el papa Francisco a la ciudad

En el parque Juan Pablo II, junto a una placa bendecida por Su Santidad

19/11/2021

El parque Juan Pablo II de Madrid cuenta desde hoy con un olivo, símbolo del encuentro y de la paz, en cuya plantación han participado hoy el delegado de Medio Ambiente y Movilidad, Borja Carabante, y la concejala delegada de Turismo, Almudena Maíllo. Se trata de un obsequio que el papa Francisco realizó a la capital durante la celebración del IV Congreso Iberoamericano (CEAPI).

GALERÍA FOTOGRÁFICA







En este acto, en el que también han intervenido José María Del Corral, director mundial de la Fundación Scholas Ocurrentes y, Nuria Vilanova, presidenta de CEAPI, Carabante ha agradecido la iniciativa "por los valores de concordia y unión que el nuevo ejemplar simboliza y aporta a este parque de Madrid que ya se ha convertido en punto de encuentro y un referente para los madrileños".

Por su parte, Maíllo ha destacado "el papel protagonista que el papa Francisco ha otorgado a los jóvenes en el progreso mundial y por el que trabajan entidades como CEAPI y Scholas, que queda reflejado hoy también en este olivo y en la placa que lo acompaña". Instalada junto al olivo, la placa fue bendecida por el propio papa Francisco durante el encuentro que mantuvo en Roma con cuatro jóvenes de CEAPI y de la Fundación Scholas./

LA VOZ DE CÁDIZ

Medio	La Voz de Cádiz	Fecha	19/11/2021
Soporte	Prensa Digital	País	España
U. únicos	45 459	V. Comunicación	5 632 EUR (6,362 USD)
Pág. vistas	147 873	V. Publicitario	1497 EUR (1690 USD)

CEAPI

https://epservices.eprensa.com/cgi-bin/view_digital_media.cgi?subclient_id=3158&comps_id=557356136



Una placa bendecida por el Papa señala el lugar donde ha sido plantado el olivo obsequio del Papa - ABC

EN EL PARQUE JUAN PABLO II

Madrid recibe el olivo símbolo de la paz con que el Papa ha obsequiado a la capital

- Se trata de un obsequio que el Papa realizó a la capital durante la celebración del IV Congreso Iberoamericano (CEAPI)

S.A.

Actualizado:19/11/2021 19:48h

GUARDAR

El Ayuntamiento de Madrid, el Consejo Empresarial Alianza por Iberoamérica (CEAPI) y la Fundación Scholas Occurrentes se han reunido hoy en el Parque Juan Pablo II (Madrid) para llevar a cabo la plantación del olivo, símbolo del encuentro y de la paz, cuya placa conmemorativa fue bendecida por Su Santidad el Papa Francisco.

Almudena Maíllo, concejala delegada de Turismo del Ayuntamiento de Madrid y secretaria general de la Unión de Ciudades Capitales Iberoamericanas (UCCI); Borja Carabante, delegado del Área de Gobierno de Medio Ambiente y Movilidad del Ayuntamiento de Madrid; José María Del Corral, director mundial de la Fundación Scholas Occurrentes; y Núria Vilanova, presidenta de CEAPI, han asistido al acto de plantación de este olivo que la Fundación Scholas Occurrentes, una organización internacional de Derecho Pontificio creada por el Papa, entregaba a la ciudad de Madrid a través de CEAPI.

«Hay que sembrar, cultivar y, luego, recoger los frutos, y hoy hemos dado ese primer paso para que este árbol sea ese encuentro de la paz y que ya forma parte de la ciudad de Madrid», expresaba Maíllo durante su intervención en el IV Congreso Iberoamericano CEAPI, apropiándose de las palabras de San Isidro, patrón de Madrid.

Por su parte, Carabante ha subrayado que «el Papa Francisco está haciendo una labor increíble con jóvenes y ha tocado su conciencia». Por esto mismo, el concejal ha querido mostrar «la disposición del Ayuntamiento de Madrid para colaborar con todas las asociaciones que trabajan con jóvenes y, por supuesto, con Scholas».

El olivo forma parte ya del madrileño Parque Juan Pablo II, donde puede encontrarse junto a la placa que el Santo Padre bendijo durante el viaje a la Ciudad del Vaticano de cuatro jóvenes de CEAPI y de la Fundación Scholas

LA VOZ DE CÁDIZ

Medio	La Voz de Cádiz	Fecha	19/11/2021
Soporte	Prensa Digital	País	España
U. únicos	45 459	V. Comunicación	5 632 EUR (6,362 USD)
Pág. vistas	147 873	V. Publicitario	1497 EUR (1690 USD)

CEAPI

https://epservices.eprensa.com/cgi-bin/view_digital_media.cgi?subclient_id=3158&comps_id=557356136

Occurrentes. Un encuentro con el Pontífice en el que los representantes del Foro de Jóvenes de CEAPI y Núria Vilanova pudieron intercambiar ideas y opiniones sobre las oportunidades que se les presentan a las nuevas generaciones de Iberoamérica.

Núria Vilanova ha subrayado que el trabajo de CEAPI «es unir Iberoamérica, y nuestro lema es creer y crear. Creer en nuestros equipos, proyectos y empresas y, a partir de ahí, crear. Por eso, proyectos como el de Scholas son imprescindibles porque no podemos dejar de crear sin pensar en las nuevas generaciones».

«Recordamos en este momento que el primer olivo de Scholas en Europa acompañado con la placa bendecida por el Papa Francisco se plantó aquí en Madrid, en la Plaza Colón, junto con la entonces alcaldesa, Ana Botella, y el obispo de Madrid, Monseñor Carlos Osoro. Hoy, después del trabajo realizado por Scholas, no solo en Madrid sino en toda España, este olivo del Papa Francisco ahora se planta en la plaza San Juan Pablo II, también en continuidad con los Papas de la iglesia y la respuesta de cada uno al tiempo que nos toca vivir. Agradezco a la Presidenta de CEAPI por el Encuentro de Jóvenes Iberoamericanos llevado a cabo con la metodología de Scholas y a las autoridades de Madrid», ha señalado José María del Corral.

El acto también ha contado con el testimonio de Felipe Cárdenas, miembro del grupo de jóvenes CEAPI, quien ha plasmado su visión sobre el papel de los jóvenes en el progreso mundial. Tras su vivida experiencia en el encuentro iberoamericano de jóvenes CEAPI – Scholas, celebrado el pasado mes de mayo con motivo del IV Congreso iberoamericano CEAPI, ha querido destacar el apoyo y la voluntad de Su Santidad el Papa Francisco por escuchar las inquietudes de las nuevas generaciones.

El Consejo Empresarial Alianza por Iberoamérica (CEAPI) celebró la cuarta edición de su Congreso bajo el título 'Transformación e impacto social: las mejores empresas para el planeta'. Una gran cita que se repetirá en República Dominicana durante junio de 2022, y donde presidentes de compañías líderes y familias empresarias de Iberoamérica se reunirán, por primera vez en un escenario latinoamericano, para intercambiar ideas y propuestas, y para avanzar en una nueva hoja de ruta tras la crisis económica desembocada por la Covid-19.

Madrid recibe el olivo símbolo de la paz con que el Papa ha obsequiado a la capital es un contenido original de ABC.es

VER LOS COMENTARIOS

+ Comentarios

LO MÁS LEÍDO EN LA VOZ DIGITAL

España | La Voz Digital

1 Los padres de la niña muerta en el atropello del colegio Montealto rechazan denunciar la conductora



2 Apagón Mundial España: Las 15 cosas para formar el kit de supervivencia al completo si se produce el gran apagón

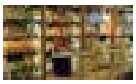

3 Apagón Mundial: ¿Habrá un apagón en España? «No. Se trata de un miedo infundado, es un gran bulo»

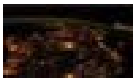

4 Apagón Mundial España: El hornillo de gas, líder en búsquedas para formar el kit de supervivencia en España



5 Una pregunta, si no te importa: ¿Crees que los piquetes son una herramienta necesaria para defender los derechos de los trabajadores?



ÚLTIMOS VÍDEOS



Medio	Madridiario	Fecha	19/11/2021
Soporte	Prensa Digital	País	España
U. únicos	10 092	V. Comunicación	2 247 EUR (2,538 USD)
Pág. vistas	18 972	V. Publicitario	622 EUR (702 USD)

https://www.madridiario.es/olivo-papa-francisco-regalo-madrid-tiene-sitio

El olivo que el Papa regaló a Madrid ya está plantado en el Parque Juan Pablo II

original



Plantación del olivo que el Papa Francisco regaló a Madrid en Mayo. (Foto: Chema Barroso)

Miembros del Ayuntamiento de Madrid, junto con el Consejo Empresarial Alianza por Iberoamérica (CEAPI) y la Fundación Scholas Ocurrentes han acudido en el día de hoy el Parque Juan Pablo II para **proceder a la plantación del olivo que el Papa obsequió a la ciudad como símbolo del Encuentro y de la Paz.**

Almudena Maíllo, concejala delegada de Turismo del Ayuntamiento de Madrid y secretaria general de la Unión de Ciudades Capitales Iberoamericanas (UCCI); **Borja Carabante,** delegado del Área de Gobierno de Medio Ambiente y Movilidad de Ayuntamiento de Madrid; **José María Del Corral,** director mundial de la Fundación Scholas Occurrentes; **y Núria Vilanova,** presidenta de CEAPI, han sido los encargados de participar en el acto.

"Hoy, después del trabajo realizado por Scholas, no solo en Madrid sino en toda España, este olivo del Papa Francisco ahora se planta en la plaza San Juan Pablo II, también en continuidad con los Papas de la iglesia y la respuesta de cada uno al tiempo que nos toca vivir. Agradezco a la Presidenta de CEAPI por el Encuentro de Jóvenes Iberoamericanos llevado a cabo con la metodología de Scholas y a las autoridades de Madrid", ha comentado el director de Scholas.

Borja Carabante ha destacado la labor que está haciendo el Papa Francisco con los más jóvenes y ha querido expresar la disposición de Madrid para colaborar con las múltiples asociaciones que trabajan con ellos, entre las que destaca Scholas. Desde hoy, el olivo estará presente en el Parque Juan Pablo II, donde también se encuentra la placa que el Santo Padre bendijo durante el viaje a la Ciudad del Vaticano de cuatro jóvenes de CEAPI y de la Fundación Scholas Occurrentes. En el acto ha estado presente también **Felipe Cárdenas, miembro del grupo de jóvenes CEAPI, quien ha aprovechado la ocasión para tratar la importancia de los jóvenes en el progreso mundial.**

+

0 comentarios

Medio	Fotos Europa Press	Fecha	19/11/2021
Soporte	Prensa Digital	País	España
U. únicos	555 666	V. Comunicación	17 340 EUR (19,586 USD)
Pág. vistas	788 020	V. Publicitario	4800 EUR (5421 USD)

https://fotos.europapress.es/fotonoticia/f4090149/



Latinoamérica.- Plantado en el Parque Juan Pablo II de Madrid el olivo símbolo de paz con el que el Papa obsequió a la ciudad

Código	Fecha	Tamaño	Fotos del Tema
4090149	19/11/2021	1620 x 1080 (0.75MB)	1

Pie de Foto

El Ayuntamiento de Madrid recibe de manos de CEAPI el olivo símbolo de paz que el Papa obsequió a la ciudad a través de Scholas
REMITIDA / HANDOUT por CEAPI
Fecha: 19/11/2021.
Fotografía remitida a medios de comunicación exclusivamente para ilustrar la noticia a la que hace referencia la imagen, y citando la procedencia de la imagen en la firma

Firma

CEAPI

Para descargar esta foto, entre como abonado o contáctenos al teléfono: +34 91.350.08.10

NOTICIA ASOCIADA

Latinoamérica.- Plantado en el Parque Juan Pablo II de Madrid el olivo símbolo de paz con el que el Papa obsequió a la ciudad

El Ayuntamiento de Madrid, el Consejo Empresarial Alianza por Iberoamérica (CEAPI) y la Fundación Scholas Occurrentes se han reunido este 19 de noviembre en el Parque Juan Pablo II (Madrid) para llevar a cabo la plantación de un olivo, símbolo de paz, con el que el Papa Francisco obsequió a la ciudad a través de la Pontificia Scholas Occurrentes.

Guardia Civil 19/11/2021 1
Jccm 19/11/2021 1
Guardia Civil 19/11/2021 1
19/11/2021
Ayuntamiento De Huelva 1
Málaga
Ayto Marbella 19/11/2021 1
Mendi Film Festival 19/11/2021 1
Gobierno De Aragón 19/11/2021 1
Solti 19/11/2021 1
Ayuntamiento De Los Palacios 1
Torrelavega
Ayuntamiento De Torrelavega 19/11/2021 1
Imae 29/01/2021 - Foto de Archivo 1
Casa Durán 1
Piélagos
Ayuntamiento De Piélagos 19/11/2021 1
Dk 19/11/2021 1
Aldeas Infantiles Sos 16/11/2021 1
Castells (Universidad De Navarra) 1
A Coruña
Xunta 19/11/2021 1
Pozoblanco (Córdoba)
Ccoo 17/11/2021 1
Barbate
Diputación De Cádiz 03/07/2012 - Foto de Archivo 1
Madrid
Foro De La Industria Nuclear 1
Cádiz
Iu 19/11/2021 1
Policía Nacional 19/11/2021 1
Universidad De Hawai At Manoa 1
España
Europa Press 19/11/2021 1
Mallorca
Psib 19/11/2021 1
Zaragoza
Europa Press 1
Foto de Archivo
Ayuntamientos De La Seca Y Rueda 1
Alcalá La Real
Ayuntamiento De Alcalá La Real 19/11/2021 1
Junta De Extremadura 19/11/2021 1
Ceapi 19/11/2021 1
Ceco 19/11/2021 1
Centro Nacional De Desaparecidos 1
Málaga
Uma 1
Valladolid
Jcyl 1
« 1 2 3 4 5 6 7 8 9 10 »

MONCLOA POLÍTICA PODER PASIÓN

Medio	Moncloa	Fecha	19/11/2021
Soporte	Prensa Digital	País	España
U. únicos	14 347	V. Comunicación	2 760 EUR (3,117 USD)
Pág. vistas	70 589	V. Publicitario	764 EUR (862 USD)

CEAPI

https://www.moncloa.com/2021/11/19/plantado-parque-juan-pablo-olivo-paz-papa/

Plantado en el Parque Juan Pablo II de Madrid el olivo símbolo de paz con el que el Papa obsequió a la ciudad

por Agencias 19 de noviembre de 2021



El Ayuntamiento de Madrid, el Consejo Empresarial Alianza por Iberoamérica (CEAPI) y la Fundación Scholas Occurrentes se han reunido este 19 de noviembre en el Parque Juan Pablo II (Madrid) para llevar a cabo la plantación de un olivo, símbolo de paz, con el que el Papa Francisco obsequió a la ciudad a través de la Pontificia Scholas Occurrentes.

El olivo se ha plantado junto a la placa que Francisco bendijo durante el viaje a la Ciudad del Vaticano de cuatro jóvenes de CEAPI y de la Fundación Scholas Occurrentes, una organización internacional de Derecho Pontificio creada por el Papa, según han dado a conocer los impulsores del evento.

El acto de plantación ha contado con la presencia de la concejala delegada de Turismo del Ayuntamiento de Madrid y secretaria general de la Unión de Ciudades Capitales Iberoamericanas (UCCI), Almudena Maíllo; el delegado del Área de Gobierno de Medio Ambiente y Movilidad del Ayuntamiento de Madrid, Borja Carabante; el director mundial de la Fundación Scholas Occurrentes, José María Del Corral; y la presidenta de CEAPI, Núria Vilanova.

«Hay que sembrar, cultivar y, luego, recoger los frutos, y hoy hemos dado ese primer paso para que este árbol sea ese encuentro de la paz y que ya forma parte de la ciudad de Madrid», expresaba Maíllo durante su intervención en el IV Congreso Iberoamericano CEAPI, apropiándose de las palabras de San Isidro, patrón de Madrid.

Por su parte, Carabante ha subrayado que **«el Papa Francisco está haciendo una labor**



Los más vistos


Renault margina a España con los chips y manda sus materiales a las plantas de Marruecos


La mano derecha de Iceta lleva el caos a Cultura por su afán de expoliar los museos madrileños


La Comunidad de Madrid espera más 'bombas' de «fuego amigo» como la del hermano de Ayuso


Ciudadanos te quiere dar consejos para que llegues al éxito: esta es la nueva consultora naranja


La verdad sobre el caso Wanninkhof: lo que sabemos de la nueva serie de Telecinco





MONCLOA

Medio	Moncloa	Fecha	19/11/2021
Soporte	Prensa Digital	País	España
U. únicos	14 347	V. Comunicación	2 760 EUR (3,117 USD)
Pág. vistas	70 589	V. Publicitario	764 EUR (862 USD)

CEAPI

https://www.moncloa.com/2021/11/19/plantado-parque-juan-pablo-olivo-paz-papa/

increíble con jóvenes y ha tocado su conciencia». Por esto mismo, el concejal ha querido mostrar «la disposición del Ayuntamiento de Madrid para colaborar con todas las asociaciones que trabajan con jóvenes y, por supuesto, con Scholas».

El olivo forma parte ya del madrileño Parque Juan Pablo II, donde puede encontrarse junto a la placa que el Santo Padre bendijo durante el viaje a la Ciudad del Vaticano de cuatro jóvenes de CEAPI y de la Fundación Scholas Occurrentes, un encuentro con el Pontífice en el que los representantes del Foro de Jóvenes de CEAPI y Núria Vilanova pudieron intercambiar ideas y opiniones sobre las oportunidades que se les presentan a las nuevas generaciones de Iberoamérica.

Vilanova ha recordado que el trabajo de CEAPI **«es unir Iberoamérica, y nuestro lema es creer y crear. Creer en nuestros equipos, proyectos y empresas y, a partir de ahí, crear.** Por eso, proyectos como el de Scholas son imprescindibles porque no podemos dejar de crear sin pensar en las nuevas generaciones».

«Recordamos en este momento que el primer olivo de Scholas en Europa acompañado con la placa bendecida por el Papa Francisco se plantó aquí en Madrid, en la Plaza Colón, junto con la entonces alcaldesa, Ana Botella, y el obispo de Madrid, Monseñor Carlos Osoro», ha señalado por su parte José María del Corral.

«Hoy, después del trabajo realizado por Scholas, no solo en Madrid sino en toda España, este olivo del Papa Francisco ahora se planta en la plaza San Juan Pablo II, también en continuidad con los Papas de la iglesia y la respuesta de cada uno al tiempo que nos toca vivir. **Agradezco a la Presidenta de CEAPI por el Encuentro de Jóvenes Iberoamericanos llevado a cabo con la metodología de Scholas y a las autoridades de Madrid»**, ha añadido.

El acto también ha contado con el testimonio de Felipe Cárdenas, miembro del grupo de jóvenes CEAPI, quien ha plasmado su visión sobre el papel de los jóvenes en el progreso mundial. Tras su vivida experiencia en el encuentro iberoamericano de jóvenes CEAPI – Scholas, celebrado el pasado mes de mayo con motivo del IV Congreso iberoamericano CEAPI, ha querido destacar el apoyo y la voluntad del Papa Francisco por escuchar las inquietudes de las nuevas generaciones.

El Consejo Empresarial Alianza por Iberoamérica (CEAPI) celebró la IV edición de su Congreso bajo el título 'Transformación e impacto social: las mejores empresas para el planeta', una cita que se repetirá en República Dominicana durante junio de 2022, y donde presidentes de compañías líderes y familias empresarias de Iberoamérica se reunirán, por primera vez en un escenario latinoamericano, **para intercambiar ideas y propuestas, y para avanzar en una nueva hoja de ruta tras la crisis económica desembocada por la Covid-19.**

Artículo anterior
POS Potential habla sobre Net Revenue Management con smart data

Artículo siguiente
La lista de regalos perfecta para toda la familia, disponible en MiCleo&Co



Los más compartidos


El plato de marisco de Berasategui que puedes hacer en 20 minutos


Got Talent: las razones por las que despidieron a Eva Hache


Mediamarkt: pequeños electrodomésticos en rebajas por el Black Friday


Amazon: Las botas más calentitas de mujer que son tendencia


Calvin Klein, YSL y más: Los estuches de perfume más baratos de El Corte Inglés

Qué! merca2 MONCLOA cotilleo inversión.es

QUIÉNES SOMOS – CONTACTO | CONDICIONES Y AVISO LEGAL | POLÍTICA DE COOKIES | POLÍTICA DE PRIVACIDAD | EVENTOS

Medio	informadrid.com	Fecha	19/11/2021
Soporte	Prensa Digital	País	España
U. únicos	143	V. Comunicación	542 EUR (612 USD)
Pág. vistas		V. Publicitario	150 EUR (169 USD)

https://informadrid.com/madrid-recibe-el-olivo-simbolo-de-la-paz-con-que-el-papa-ha-obsequiado-a-la-capital/

Madrid recibe el olivo símbolo de la paz con que el Papa ha obsequiado a la capital

SELECCIÓN DE PRENSA Noticias de Madrid 17 0



☆ 2 minutos de lectura para este artículo

El Ayuntamiento de Madrid, el Consejo Empresarial Alianza por Iberoamérica (CEAPI) y la Fundación Scholas Occurrentes se han reunido hoy en el Parque Juan Pablo II (Madrid) para llevar a cabo la plantación del olivo, símbolo del encuentro y de la paz, cuya placa conmemorativa fue bendecida por Su Santidad el Papa Francisco.

Almudena Maíllo, concejala delegada de Turismo del Ayuntamiento de Madrid y secretaria general de la Unión de Ciudades Capitales Iberoamericanas (UCCI); Borja Carabante, delegado del Área de Gobierno de Medio Ambiente y Movilidad del Ayuntamiento de Madrid; José María Del Corral, director mundial de la Fundación Scholas Occurrentes; y Núria Vilanova, presidenta de CEAPI, han asistido al acto de plantación de este olivo que la Fundación Scholas Occurrentes, una organización internacional de Derecho Pontificio creada por el Papa, entregaba a la ciudad de Madrid a través de CEAPI.

«Hay que sembrar, cultivar y, luego, recoger los frutos, y hoy hemos dado ese primer paso para que este árbol sea ese encuentro de la paz y que ya forma parte de la ciudad de Madrid», expresaba Maíllo durante su intervención en el IV Congreso Iberoamericano CEAPI, apropiándose de las palabras de San Isidro, patrón de Madrid.

amazon.es
Gran variedad a precios bajos

NOTICIAS MÁS LEÍDAS

SÍGUENOS EN RRSS

Medio	informadrid.com	Fecha	19/11/2021
Soporte	Prensa Digital	País	España
U. únicos	143	V. Comunicación	542 EUR (612 USD)
Pág. vistas		V. Publicitario	150 EUR (169 USD)

https://informadrid.com/madrid-recibe-el-olivo-simbolo-de-la-paz-con-que-el-papa-ha-obsequiado-a-la-capital/

Por su parte, Carabante ha subrayado que «el Papa Francisco está haciendo una labor increíble con jóvenes y ha tocado su conciencia». Por esto mismo, el concejal ha querido mostrar «la disposición del Ayuntamiento de Madrid para colaborar con todas las asociaciones que trabajan con jóvenes y, por supuesto, con Scholas».

El olivo forma parte ya del madrileño Parque Juan Pablo II, donde puede encontrarse junto a la placa que el Santo Padre bendijo durante el viaje a la Ciudad del Vaticano de cuatro jóvenes de CEAPI y de la Fundación Scholas Occurrentes. Un encuentro con el Pontífice en el que los representantes del Foro de Jóvenes de CEAPI y Núria Vilanova pudieron intercambiar ideas y opiniones sobre las oportunidades que se les presentan a las nuevas generaciones de Iberoamérica.

Núria Vilanova ha subrayado que el trabajo de CEAPI «es unir Iberoamérica, y nuestro lema es creer y crear. Creer en nuestros equipos, proyectos y empresas y, a partir de ahí, crear. Por eso, proyectos como el de Scholas son imprescindibles porque no podemos dejar de crear sin pensar en las nuevas generaciones».

«Recordamos en este momento que el primer olivo de Scholas en Europa acompañado con la placa bendecida por el Papa Francisco se plantó aquí en Madrid, en la Plaza Colón, junto con la entonces alcaldesa, Ana Botella, y el obispo de Madrid, Monseñor Carlos Osoro. Hoy, después del trabajo realizado por Scholas, no solo en Madrid sino en toda España, este olivo del Papa Francisco ahora se planta en la plaza San Juan Pablo II, también en continuidad con los Papas de la iglesia y la respuesta de cada uno al tiempo que nos toca vivir. Agradezco a la Presidenta de CEAPI por el Encuentro de Jóvenes Iberoamericanos llevado a cabo con la metodología de Scholas y a las autoridades de Madrid», ha señalado José María del Corral.

El acto también ha contado con el testimonio de Felipe Cárdenas, miembro del grupo de jóvenes CEAPI, quien ha plasmado su visión sobre el papel de los jóvenes en el progreso mundial. Tras su vivida experiencia en el encuentro iberoamericano de jóvenes CEAPI – Scholas, celebrado el pasado mes de mayo con motivo del IV Congreso iberoamericano CEAPI, ha querido destacar el apoyo y la voluntad de Su Santidad el Papa Francisco por escuchar las inquietudes de las nuevas generaciones.

El Consejo Empresarial Alianza por Iberoamérica (CEAPI) celebró la cuarta edición de su Congreso bajo el título 'Transformación e impacto social: las mejores empresas para el planeta'. Una gran cita que se repetirá en República Dominicana durante junio de 2022, y donde presidentes de compañías líderes y familias empresarias de Iberoamérica se reunirán, por primera vez en un escenario latinoamericano, para intercambiar ideas y propuestas, y para avanzar en una nueva hoja de ruta tras la crisis económica desembocada por la Covid-19.

0

NOTICIAS RELACIONADAS

Qué!

Medio	Diario Qué	Fecha	19/11/2021
Soporte	Prensa Digital	País	España
U. únicos	8883	V. Comunicación	2 092 EUR (2,362 USD)
Pág. vistas	27 669	V. Publicitario	579 EUR (654 USD)

CEAPI

https://www.que.es/2021/11/19/plantado-parque-juan-pablo-olivo-paz-papa/

PLANTADO EN EL PARQUE JUAN PABLO II DE MADRID EL OLIVO SÍMBOLO DE PAZ CON EL QUE EL PAPA OBSEQUIÓ A LA CIUDAD





AGENCIAS 19 NOVIEMBRE, 2021

El Ayuntamiento de Madrid, el Consejo Empresarial Alianza por Iberoamérica (CEAPI) y la Fundación Scholas Occurrentes se han reunido este 19 de noviembre en el Parque Juan Pablo II (Madrid) para llevar a cabo la plantación de un olivo, símbolo de paz, con el que el Papa Francisco obsequió a la ciudad a través de la Pontificia Scholas Occurrentes.

El olivo se ha plantado junto a la placa que Francisco bendijo durante el viaje a la Ciudad del Vaticano de cuatro jóvenes de CEAPI y de la Fundación Scholas Occurrentes, una organización internacional de Derecho Pontificio creada por el Papa, según han dado a conocer los impulsores del evento.

El acto de plantación ha contado con la presencia de la concejala delegada de Turismo del Ayuntamiento de Madrid y secretaria general de la Unión de Ciudades Capitales Iberoamericanas (UCCI), Almudena Maíllo; el delegado del Área de Gobierno de Medio Ambiente y Movilidad del Ayuntamiento de Madrid, Borja Carabante; el director mundial de la Fundación Scholas Occurrentes, José María Del Corral; y la presidenta de CEAPI, Núria Vilanova.

«Hay que sembrar, cultivar y, luego, recoger los frutos, y hoy hemos dado ese primer paso para que este árbol sea ese encuentro de la paz y que ya forma parte de la ciudad de Madrid», expresaba Maíllo durante su intervención en el IV Congreso Iberoamericano CEAPI, apropiándose de las palabras de San Isidro, patrón de Madrid.

Por su parte, Carabante ha subrayado que **«el Papa Francisco está haciendo una labor increíble con jóvenes y ha tocado su conciencia»**. Por esto mismo, el concejal ha querido mostrar «la disposición del Ayuntamiento de Madrid para colaborar con todas las asociaciones que trabajan con jóvenes y, por supuesto, con Scholas».

El olivo forma parte ya del madrileño Parque Juan Pablo II, donde puede encontrarse junto a la placa que el Santo Padre bendijo durante el viaje a la Ciudad del Vaticano de cuatro jóvenes de CEAPI y de la

Medio	Diario Qué	Fecha	19/11/2021
Soporte	Prensa Digital	País	España
U. únicos	8883	V. Comunicación	2 092 EUR (2,362 USD)
Pág. vistas	27 669	V. Publicitario	579 EUR (654 USD)

https://www.que.es/2021/11/19/plantado-parque-juan-pablo-olivo-paz-papa/

Fundación Scholas Occurrentes, un encuentro con el Pontífice en el que los representantes del Foro de Jóvenes de CEAPI y Núria Vilanova pudieron intercambiar ideas y opiniones sobre las oportunidades que se les presentan a las nuevas generaciones de Iberoamérica.

Vilanova ha recordado que el trabajo de CEAPI **«es unir Iberoamérica, y nuestro lema es creer y crear. Creer en nuestros equipos, proyectos y empresas y, a partir de ahí, crear.** Por eso, proyectos como el de Scholas son imprescindibles porque no podemos dejar de crear sin pensar en las nuevas generaciones».

«Recordamos en este momento que el primer olivo de Scholas en Europa acompañado con la placa bendecida por el Papa Francisco se plantó aquí en Madrid, en la Plaza Colón, junto con la entonces alcaldesa, Ana Botella, y el obispo de Madrid, Monseñor Carlos Osoro», ha señalado por su parte José María del Corral.

«Hoy, después del trabajo realizado por Scholas, no solo en Madrid sino en toda España, este olivo del Papa Francisco ahora se planta en la plaza San Juan Pablo II, también en continuidad con los Papas de la iglesia y la respuesta de cada uno al tiempo que nos toca vivir. **Agradezco a la Presidenta de CEAPI por el Encuentro de Jóvenes Iberoamericanos llevado a cabo con la metodología de Scholas y a las autoridades de Madrid»**, ha añadido.

El acto también ha contado con el testimonio de Felipe Cárdenas, miembro del grupo de jóvenes CEAPI, quien ha plasmado su visión sobre el papel de los jóvenes en el progreso mundial. Tras su vivida experiencia en el encuentro iberoamericano de jóvenes CEAPI – Scholas, celebrado el pasado mes de mayo con motivo del IV Congreso iberoamericano CEAPI, ha querido destacar el apoyo y la voluntad del Papa Francisco por escuchar las inquietudes de las nuevas generaciones.

El Consejo Empresarial Alianza por Iberoamérica (CEAPI) celebró la IV edición de su Congreso bajo el título 'Transformación e impacto social: las mejores empresas para el planeta', una cita que se repetirá en República Dominicana durante junio de 2022, y donde presidentes de compañías líderes y familias empresarias de Iberoamérica se reunirán, por primera vez en un escenario latinoamericano, **para intercambiar ideas y propuestas, y para avanzar en una nueva hoja de ruta tras la crisis económica desembocada por la Covid-19.**

ARTÍCULO ANTERIOR

UN ANTIVIRAL DE ORIGEN VEGETAL ES EFICAZ PARA BLOQUEAR LA VARIANTE DELTA DE LA COVID-19

ARTÍCULO SIGUIENTE

LOGRAR UN BUEN CUIDADO FACIAL ES POSIBLE CON LOS DIFERENTES TIPOS DE AGUA DE ROSA DE COSMETICS TENERIFE

Qué! merca2 MONCLOA cotilleo inversión.es

HACEMOS EL DIARIO QUÉ! CONDICIONES DE USO Y POLÍTICA DE PROTECCIÓN DE DATOS CONTACTO

Medio	La Cerca	Fecha	19/11/2021
Soporte	Prensa Digital	País	España
U. únicos	226	V. Comunicación	634 EUR (716 USD)
Pág. vistas	717	V. Publicitario	178 EUR (201 USD)

https://www.lacerca.com/noticias/madrid/ayuntamiento-planta-olivo-simbolo-paz-papa-francisco-ciudad-583987-1.html

SI CREES QUE ESTÁS SOLO NO NOS CONOCES
aecc TU VIDA, NUESTRA VIDA
HOTEL SAN ANTONIO HOTEL EUROPA

GRUPO MULTIMEDIA DE COMUNICACIÓN LA CERCA DESDE 1998

25 noviembre 016 900 100 114

El Ayuntamiento planta un olivo, símbolo de la paz, obsequiado por el papa Francisco a la ciudad

En el parque Juan Pablo II, junto a una placa bendecida por Su Santidad

Fuente: Ayuntamiento de Madrid - Viernes, 19 de noviembre de 2021

Comentar esta noticia



El Ayuntamiento planta un olivo, símbolo de la paz, obsequiado por el papa Francisco a la ciudad.

Imprimir

El parque Juan Pablo II de Madrid cuenta desde hoy con un olivo, símbolo del encuentro y de la paz, en cuya plantación han participado hoy el delegado de Medio Ambiente y Movilidad, Borja Carabante, y la concejala delegada de Turismo, Almudena Maíllo. Se trata de un obsequio que el papa Francisco realizó a la capital durante la celebración del IV Congreso Iberoamericano (CEAPI).

En este acto, en el que también han intervenido José María Del Corral, director mundial de la Fundación Scholas Ocurrentes y, Nuria Vilanova, presidenta de CEAPI, Carabante ha agradecido la iniciativa "por los valores de concordia y unión que el nuevo ejemplar simboliza

feda PLAN FORMATIVO 2020/21

LA CERCA - DESDE 1998

DISTINCIONES





LACERCA.com

Medio	La Cerca	Fecha	19/11/2021
Soporte	Prensa Digital	País	España
U. únicos	226	V. Comunicación	634 EUR (716 USD)
Pág. vistas	717	V. Publicitario	178 EUR (201 USD)

CEAPI

https://www.lacerca.com/noticias/madrid/ayuntamiento-planta-olivo-simbolo-paz-papa-francisco-ciudad-583987-1.html



y aporta a este parque de Madrid que ya se ha convertido en punto de encuentro y un referente para los madrileños".

Por su parte, Maíllo ha destacado "el papel protagonista que el papa Francisco ha otorgado a los jóvenes en el progreso mundial y por el que trabajan entidades como CEAPI y Scholas, que queda reflejado hoy también en este olivo y en la placa que lo acompaña". Instalada junto al olivo, la placa fue bendecida por el propio papa Francisco durante el encuentro que mantuvo en Roma con cuatro jóvenes de CEAPI y de la Fundación Scholas./



TE PUEDE INTERESAR...

Guadalajara
El Ayuntamiento de Guadalajara activa un protocolo especial de seguridad, limpieza y movilidad ante una Navidad 'histórica'

Toledo
Toledo rinde homenaje a Alfonso X el Sabio en un acto de ciudad presidido por la alcaldesa en el Centro Cultural San Marcos

Guadalajara
La Concejalía de Urbanismo destina 145.000 € a la rehabilitación de edificios y la realización de estudios arqueológicos

Castilla-La Mancha
Page confía en que el traslado definitivo al nuevo hospital de Guadalajara se puede hacer antes de Semana Santa

Castilla-La Mancha
La Plaza del Pósito de San Clemente albergará ´El Paseo de los artesanos´ hasta el próximo 6 de diciembre

Ciudad Real
Rutas a pie y en BTT este fin de semana para recorrer lugares emblemáticos del futuro 'Geoparque Volcanes de Calatrava: Ciudad Real'

▶ Más noticias...









Noticias de actualidad

Concluye el Diálogo Nacional de la Movilidad y el Transporte en Albacete, con más de 200 visualizaciones por streaming

Este viernes ha concluido el Diálogo Nacional de Movilidad y Transporte, celebrado en Albacete,...

16:17 19/11/2021

La Banda de Música 'Maestro Víctor Sancho' de Bolaños prepara un programa de actividades para celebrar su patrona

Como cada año cuando se aproxima la festividad de Santa Cecilia, patrona de la Música, la...

16:16 19/11/2021

DIARIO SIGLO XXI
Periódico independiente, plural y abierto

Medio	Diario Siglo XXI	Fecha	19/11/2021
Soporte	Prensa Digital	País	España
U. únicos	7231	V. Comunicación	1 868 EUR (2,109 USD)
Pág. vistas	23 755	V. Publicitario	517 EUR (583 USD)

CEAPI

https://epservices.eprensa.com/cgi-bin/view_digital_media.cgi?subclient_id=3158&comps_id=557289407

Iglesia

Plantado en el Parque Juan Pablo II de Madrid el olivo símbolo de paz con el que el Papa obsequió a la ciudad

Agencias
@DiarioSigloXXI
Viernes, 19 de noviembre de 2021, 18:12 h (CET)



Ampliar la imagen

MADRID, 19 (EUROPA PRESS)
El Ayuntamiento de Madrid, el Consejo Empresarial Alianza por Iberoamérica (CEAPI) y la Fundación Scholas Occurrentes se han reunido este 19 de noviembre en el Parque Juan Pablo II (Madrid) para llevar a cabo la plantación de un olivo, símbolo de paz, con el que el Papa Francisco obsequió a la ciudad a través de la Pontificia Scholas Occurrentes.

El olivo se ha plantado junto a la placa que Francisco bendijo durante el viaje a la Ciudad del Vaticano de cuatro jóvenes de CEAPI y de la Fundación Scholas Occurrentes, una organización internacional de Derecho Pontificio creada por el Papa, según han dado a conocer los impulsores del evento.

El acto de plantación ha contado con la presencia de la concejala delegada de Turismo del Ayuntamiento de Madrid y secretaria general de la Unión de Ciudades Capitales Iberoamericanas (UCCI), Almudena Maíllo; el delegado del Área de Gobierno de Medio Ambiente y Movilidad del Ayuntamiento de Madrid, Borja Carabante; el director mundial de la Fundación Scholas Occurrentes, José María Del Corral; y la presidenta de CEAPI, Núria Vilanova.

"Hay que sembrar, cultivar y, luego, recoger los frutos, y hoy hemos dado ese primer paso para que este árbol sea ese encuentro de la paz y que ya forma parte de la ciudad de Madrid", expresaba Maíllo durante su intervención en el IV Congreso Iberoamericano CEAPI, apropiándose de las palabras de San Isidro, patrón de Madrid.

Por su parte, Carabante ha subrayado que "el Papa Francisco está haciendo una labor increíble con jóvenes y ha tocado su conciencia". Por esto mismo, el concejal ha querido mostrar "la disposición del Ayuntamiento de Madrid para colaborar con todas las asociaciones que trabajan con jóvenes y, por supuesto, con Scholas".

Noticias relacionadas

Defensa de un acusado pide que el Papa declare como testigo en el juicio por la compra opaca de un edificio en Londres

El Papa se reunirá con Macron en el Vaticano el próximo 26 de noviembre

Los obispos españoles aprueban una norma para afrontar abusos a menores pero descartan un investigación estadística

El Papa recibirá en diciembre a descendientes de niños indígenas que sufrieron abusos en colegios católicos canadienses

Los obispos y el nuncio del Papa en España peregrinarán mañana a Santiago de Compostela por el Año Jubilar

DIARIO SIGLO XXI
Periódico independiente, plural y abierto

Medio	Diario Siglo XXI	Fecha	19/11/2021
Soporte	Prensa Digital	País	España
U. únicos	7231	V. Comunicación	1 868 EUR (2,109 USD)
Pág. vistas	23 755	V. Publicitario	517 EUR (583 USD)

CEAPI

https://epservices.eprensa.com/cgi-bin/view_digital_media.cgi?subclient_id=3158&comps_id=557289407

El olivo forma parte ya del madrileño Parque Juan Pablo II, donde puede encontrarse junto a la placa que el Santo Padre bendijo durante el viaje a la Ciudad del Vaticano de cuatro jóvenes de CEAPI y de la Fundación Scholas Occurrentes, un encuentro con el Pontífice en el que los representantes del Foro de Jóvenes de CEAPI y Núria Vilanova pudieron intercambiar ideas y opiniones sobre las oportunidades que se les presentan a las nuevas generaciones de Iberoamérica.

Vilanova ha recordado que el trabajo de CEAPI "es unir Iberoamérica, y nuestro lema es creer y crear. Creer en nuestros equipos, proyectos y empresas y, a partir de ahí, crear. Por eso, proyectos como el de Scholas son imprescindibles porque no podemos dejar de crear sin pensar en las nuevas generaciones".

"Recordamos en este momento que el primer olivo de Scholas en Europa acompañado con la placa bendecida por el Papa Francisco se plantó aquí en Madrid, en la Plaza Colón, junto con la entonces alcaldesa, Ana Botella, y el obispo de Madrid, Monseñor Carlos Osoro", ha señalado por su parte José María del Corral.

"Hoy, después del trabajo realizado por Scholas, no solo en Madrid sino en toda España, este olivo del Papa Francisco ahora se planta en la plaza San Juan Pablo II, también en continuidad con los Papas de la iglesia y la respuesta de cada uno al tiempo que nos toca vivir. Agradezco a la Presidenta de CEAPI por el Encuentro de Jóvenes Iberoamericanos llevado a cabo con la metodología de Scholas y a las autoridades de Madrid", ha añadido.

El acto también ha contado con el testimonio de Felipe Cárdenas, miembro del grupo de jóvenes CEAPI, quien ha plasmado su visión sobre el papel de los jóvenes en el progreso mundial. Tras su vivida experiencia en el encuentro iberoamericano de jóvenes CEAPI - Scholas, celebrado el pasado mes de mayo con motivo del IV Congreso iberoamericano CEAPI, ha querido destacar el apoyo y la voluntad del Papa Francisco por escuchar las inquietudes de las nuevas generaciones.

El Consejo Empresarial Alianza por Iberoamérica (CEAPI) celebró la IV edición de su Congreso bajo el título 'Transformación e impacto social: las mejores empresas para el planeta', una cita que se repetirá en República Dominicana durante junio de 2022, y donde presidentes de compañías líderes y familias empresarias de Iberoamérica se reunirán, por primera vez en un escenario latinoamericano, para intercambiar ideas y propuestas, y para avanzar en una nueva hoja de ruta tras la crisis económica desembocada por la Covid-19.

Comentarios

Escribe tu opinión

Nombre y apellidos*

Email (no se mostrará)*

Comentario (máx. 1.000 caracteres)*

Medio	Gacetas Locales	Fecha	19/11/2021
Soporte	Prensa Digital	País	España
U. únicos	143	V. Comunicación	542 EUR (612 USD)
Pág. vistas		V. Publicitario	150 EUR (169 USD)

https://epservices.eprensa.com/cgi-bin/view_digital_media.cgi?subclient_id=3158&comps_id=557444493



más INTERÉS Madrid

HORTALEZA

Junto a una placa bendecida por Su Santidad

Plantado en el Parque Juan Pablo II de Madrid el olivo símbolo de paz con el que el Papa obsequió a la ciudad



El parque Juan Pablo II de Madrid cuenta desde hoy con un olivo, símbolo del encuentro y de la paz, en cuya plantación han participado hoy el delegado de Medio Ambiente y Movilidad, Borja Carabante, y la concejala delegada de Turismo, Almudena Maíllo. (Foto: Ayuntamiento de Madrid)

Redacción Este Viernes 19 de noviembre de 2021, 22:00h

El Ayuntamiento, el Consejo Empresarial Alianza por Iberoamérica (CEAPI) y la Fundación Scholas Occurrentes se han reunido este en el parque Juan Pablo II, en Hortaleza, para plantar de un olivo, símbolo de paz, con el que el Papa Francisco obsequió a la ciudad a través de la Pontificia Scholas Occurrentes.







Recibe las últimas noticias en tu e-mail

E-Mail :

Acepto las Condiciones de uso

Suscríbete

Tweets por @InteresMas

MásInterésMadrid retwitteó

MásInterésMadrid
@InteresMas

Cuatro de cada cinco españoles creen conveniente reformar e invertir más en el Sistema Nacional de Salud, según los datos del #Barómetro de noviembre del Centro de Investigaciones Sociológicas. #CIS #SanidadPública #COVID19 #pandemia masinteresmadrid.com/cuatro-de-cada…

Insertar Ver en Twitter



Medio	Gacetas Locales	Fecha	19/11/2021
Soporte	Prensa Digital	País	España
U. únicos	143	V. Comunicación	542 EUR (612 USD)
Pág. vistas		V. Publicitario	150 EUR (169 USD)

https://epservices.eprensa.com/cgi-bin/view_digital_media.cgi?subclient_id=3158&comps_id=557444493



Se trata de un obsequio que el papa Francisco realizó a la capital durante la celebración del IV Congreso Iberoamericano (CEAPI). (Foto: CEAPI)

El olivo se ha plantado junto a la placa que Francisco bendijo durante el viaje a la Ciudad del Vaticano de cuatro jóvenes de CEAPI y de la Fundación Scholas Occurrentes, una organización internacional de Derecho Pontificio creada por el Papa.



El olivo se ha plantado en el parque Juan Pablo II, junto a una placa bendecida por Su Santidad. (Foto: CEAPI)

El acto de plantación ha contado con la presencia de la concejala delegada de Turismo del Ayuntamiento de Madrid y secretaria general de la Unión de Ciudades Capitales Iberoamericanas (UCCI), **Almudena Maíllo**; el delegado del Área de Gobierno de Medio Ambiente y Movilidad del Ayuntamiento de Madrid, **Borja Carabante**; el director mundial de la Fundación Scholas Occurrentes, **José María Del Corral**; y la presidenta de CEAPI, **Núria Vilanova**.

"Hay que sembrar, cultivar y, luego, recoger los frutos, y hoy hemos dado ese primer paso, **para que este árbol sea ese encuentro de la paz** y que ya forma parte de la ciudad de Madrid", expresaba Maíllo durante su intervención en el **IV Congreso Iberoamericano CEAPI,** apropiándose de las palabras de San Isidro, patrón de Madrid.

Por su parte, **Carabante ha subrayado que "el Papa Francisco está haciendo una labor increíble con jóvenes** y ha tocado su conciencia". Por esto mismo, el concejal ha querido mostrar "la disposición del Ayuntamiento de Madrid para colaborar con todas las asociaciones que trabajan con jóvenes y, por supuesto, con Scholas".

El olivo forma parte ya del parque Juan Pablo II, en la avenida de Machupichu, 1, del **distrito de Hortaleza,** donde puede encontrarse junto a la placa que el Santo Padre bendijo durante el viaje a la Ciudad del Vaticano de cuatro jóvenes de CEAPI y de la Fundación Scholas Occurrentes, un encuentro con el Pontífice en el que los representantes del Foro de Jóvenes de CEAPI y Núria Vilanova pudieron intercambiar ideas y opiniones sobre las oportunidades que se les presentan a las nuevas generaciones de Iberoamérica.

"El primer olivo de Scholas en Europa, acompañado con la placa bendecida por el Papa Francisco, se plantó aquí en Madrid, **en la Plaza Colón,** junto con la entonces alcaldesa, Ana Botella, y el obispo de Madrid, Monseñor Carlos Osoro", ha señalado por su parte **José María del Corral.**







Las más leídas

- Kerem Bürsin habla sobre Hande Erçel
- El Quirón San José reúne más de 100 ginecólogos
- Apuesta por lo social y la economía
- Vuelve Tapapiés, con barra incluida
- Los códices Alfonso X, en la Biblioteca Nacional
- Luz verde a La Solana de Valdebebas
- Bus gratis para el 'Black Friday' en Madrid

Medio	Gacetas Locales	Fecha	19/11/2021
Soporte	Prensa Digital	País	España
U. únicos	143	V. Comunicación	542 EUR (612 USD)
Pág. vistas		V. Publicitario	150 EUR (169 USD)

https://epservices.eprensa.com/cgi-bin/view_digital_media.cgi?subclient_id=3158&comps_id=557444493

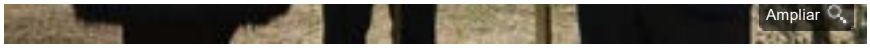

(Foto: Ayuntamiento de Madrid)

ETIQUETAS DISTRITO DE HORTALEZA HORTALEZA ALMUDENA MAÍLLO BORJA CARABANTE PAPA FRANCISCO PARQUE JUAN PABLO II FUNDACIÓN SCHOLAS OCCURRENTES CONSEJO EMPRESARIAL ALIANZA POR IBEROAMÉRICA (CEAPI) PONTIFICIA SCHOLAS OCCURRENTES

NOTICIAS RELACIONADAS



Nacho Cano: "No habrá una pirámide en Hortaleza"



La 'mega' pirámide azteca, en Machupichu



Fuente de la Mora abre para San Isidro



El sábado, se vuelve a la calle contra el parking



Aparcamientos disuasorios para primavera

0 comentarios

EL ESPAÑOL

Medio	El Español	Fecha	17/11/2021
Soporte	Prensa Digital	País	España
U. únicos	1 637 280	V. Comunicación	21 383 EUR (24,191 USD)
Pág. vistas	5 566 752	V. Publicitario	7218 EUR (8165 USD)

CEAPI

https://epservices.eprensa.com/cgi-bin/view_digital_media.cgi?subclient_id=3158&comps_id=555611896



Imagen del castillo de Peñafiel, donde se encuentra el Museo provincial del Vino

VALLADOLID

Carlos Moro, Marta Robles y Enrique Cornejo, alcaides de Honor del Museo Provincial del Vino

El bodeguero, la periodista y el empresario teatral han aceptado la distinción que supone el compromiso de convertirse en embajadores de los vinos y la cultura enológica de la provincia

17 noviembre, 2021 - 16:58

EN: PEÑAFIEL TURISMO VINO ...

NCYL

La Diputación de Valladolid ha aprobado la designación del bodeguero Carlos Moro, de la periodista y escritora Marta Robles y del empresario teatral Enrique Cornejo como nuevos Alcaides del Museo Provincial del

EL ESPAÑOL

Medio	El Español	Fecha	17/11/2021
Soporte	Prensa Digital	País	España
U. únicos	1 637 280	V. Comunicación	21 383 EUR (24,191 USD)
Pág. vistas	5 566 752	V. Publicitario	7218 EUR (8165 USD)

CEAPI

https://epservices.eprensa.com/cgi-bin/view_digital_media.cgi?subclient_id=3158&comps_id=555611896

Vino. La decisión, que fue aprobada en el Consejo de Administración de SODEVA, entidad responsable de la gestión del Museo Provincial del Vino, ha sido dictaminada hoy por la Comisión de Hacienda, Personal y Promoción de la Diputación de Valladolid.

Los nuevos alcaides han aceptado la distinción que supone el compromiso de convertirse en embajadores del Museo y, con ello, de los vinos y de la cultura enológica de la provincia de Valladolid. El presidente de la Diputación de Valladolid, Conrado Íscar, hará entrega de los diplomas acreditativos de esta distinción honorífica en un acto que tendrá lugar en el Castillo de Peñafiel, sede del Museo Provincial del Vino el próximo 3 de diciembre.

PUBLICIDAD

Carlos Moro

Fundador y presidente de Bodegas Familiares Matarromera, una de las firmas vitivinícolas más exitosas y prestigiosas, con presencia en seis Denominaciones de Origen a través de sus nueve bodegas. Es ingeniero agrónomo, y ante todo un enamorado del vino.



EL ESPAÑOL

Suscríbete a **EL ESPAÑOL** y recibe gratis el nuevo libro de **Pedro J. Ramírez,** *Palabra de director.*

¡LO QUIERO!

Mantiene un compromiso constante con entidades de relevancia nacional e internacional de las que es miembro destacado, como en el Patronato de la Fundación Princesa de Girona o a través de la presidencia de APD Castilla y León. Es vicepresidente de la Plataforma Tecnológica del Vino y forma parte de la Comisión Ejecutiva de la Federación Española del Vino y de CEAPI. Ha sido presidente de Vitartis, Asociación Empresarial de Biotecnología Alimentaria y del sector agroalimentario en Castilla y León, así como de la Ruta del Vino de Rueda. También es miembro de la Junta Directiva de la Cámara Hispano-alemana y vocal del Consejo Social de la Universidad de Valladolid.

EL ESPAÑOL

Medio	El Español	Fecha	17/11/2021
Soporte	Prensa Digital	País	España
U. únicos	1 637 280	V. Comunicación	21 383 EUR (24,191 USD)
Pág. vistas	5 566 752	V. Publicitario	7218 EUR (8165 USD)

CEAPI

https://epservices.eprensa.com/cgi-bin/view_digital_media.cgi?subclient_id=3158&comps_id=555611896

Marta Robles

Licenciada en Ciencias de la Información por la Universidad Complutense de Madrid, inició su andadura periodística en la revista Tiempo y ha trabajado tanto en televisión como en radio y prensa. Es cofundadora de la Academia de las Artes y las Ciencias de la Televisión, y ha recibido varios premios a la comunicación, como el TP de Oro en 1995 y la Antena de Oro en el 2000. Colabora en diversos medios como La Razón, La Gaceta de Salamanca y Espejo Público, entre otros, y es embajadora de la Feria Nacional del Vino y Dama del Albariño.

Enrique Cornejo

Empresario teatral con una larga trayectoria profesional que supera los cincuenta años, en los que lleva producidas y programadas más de cuatrocientas obras de toda índole y género: comedia, musicales, zarzuelas, ópera, danza, conciertos, etc. En su trayectoria profesional ha apoyado constantemente a dramaturgos españoles, preferentemente. Ha dirigido y transformado en Madrid once teatros. Actualmente dirige los teatros Muñoz Seca en Madrid, Teatro Zorrilla en Valladolid, Auditorio El Batel en Cartagena, junto a otros espacios concertados por diversas ciudades. Es, además, el fundador del Premio Internacional de Poesía José Zorrilla, que tiene su sede en el Teatro Zorrilla de Valladolid.

Vallisoletano de nacimiento y vocación es presidente de honor de la Confederación Empresarial de Madrid (CEIM) y ha recibido más de 140 distinciones entre las que destacan la Medalla de Oro de las Bellas Artes, el Toisón de Oro o la Medalla del 2 de Mayo de la Comunidad de Madrid.

Embajadores del turismo de la provincia

Desde el año 2002 la Diputación de Valladolid ha distinguido con el título de Alcaides y/o Alcaidesas del Museo Provincial del Vino a más de sesenta personalidades vinculadas con Valladolid, en representación del mundo de la enología, la gastronomía, la cultura, el arte, el deporte o la empresa, con la

EL ESPAÑOL

Medio	El Español	Fecha	17/11/2021
Soporte	Prensa Digital	País	España
U. únicos	1 637 280	V. Comunicación	21 383 EUR (24,191 USD)
Pág. vistas	5 566 752	V. Publicitario	7218 EUR (8165 USD)

CEAPI

https://epservices.eprensa.com/cgi-bin/view_digital_media.cgi?subclient_id=3158&comps_id=555611896

intención de que sean embajadores del turismo de nuestra provincia.

Entre los premiados de otros años figuran bodegueros como Carlos Falcó (2008), Alejandro Fernández (2009), Marisol Bueno (2012), Manuel Fariña (2015), José Luis Rodríguez (2016), José Luis Sanz Busto (2017), Pedro Ruiz Aragoneses (2018) o José Moro (2019).

Restauradores como, José Luis Ruiz Solaguren (2003), Lucio Blázquez (2005), Jesús Ramiro (2008), Ferrán Adriá (2009) o Andoni Aduriz (2011)

Periodistas y escritores como Luis del Olmo (2006), José Mª Iñigo (2007), Matías Prats (2008), Rafael Ansón (2009), José Carlos Capel (2012), Pilar Molestina (2015), José Ribagorda (2015), Julia Pérez Lozano (2019) o César Pérez Gellida (2019).

Y personalidades como Antonio Mingote (2004), Vicente del Bosque (2010), Julio Iglesias (2011), Leo Harlem (2012), Alejandro Blanco (2014), María Luisa Segoviano (2014), Vicente Amigo (2014), Baudouin Havaux (2016), José Luis Bonet (2017), Ruth Beitia (2017), Almudena Alberca (2018) o Ronaldo Nazario (2018).

SIGUE LOS TEMAS QUE TE INTERESAN

PEÑAFIEL TURISMO VINO



SUSCRÍBETE POR 1€

Y llévate el ebook **'El coronel de los martes'**, de regalo.

ZONA N

2 MESES POR 1€

PUBLICIDAD

PUBLICIDAD

europa press

Medio	Europa Press	Fecha	16/11/2021
Soporte	Prensa Digital	País	España
U. únicos	555 666	V. Comunicación	19 740 EUR (22,429 USD)
Pág. vistas	814 287	V. Publicitario	4800 EUR (5454 USD)

https://epservices.eprensa.com/cgi-bin/view_digital_media.cgi?subclient_id=3158&comps_id=554851915

El Gobierno defiende que el Plan de Recuperación sienta las bases para el futuro de la próxima generación



Archivo - Francisco Velázquez, presidente de Axon Partner Group; Gonzalo García Andrés, secretario de Estado de Economía; y Núria Vilanova, presidenta de CEAPI. - CEAPI - Archivo

MADRID, 16 Nov. (EUROPA PRESS) -

El secretario de Estado de Economía y Apoyo a la Empresa, Gonzalo García Andrés, ha destacado en un encuentro organizado por el Consejo Empresarial Alianza por Iberoamérica (Ceapi) que con el Plan de Recuperación Europeo "se sientan las bases de la economía para el futuro de la siguiente generación".

En un encuentro empresarial organizado por Ceapi, García Andrés ha compartido ante socios del organismo su visión sobre las inversiones y reformas incluidas en el Plan de Recuperación, Transformación y Resiliencia.

"La posibilidad de oportunidades que abre el Plan de Recuperación para las empresas es amplísimo", ha asegurado García Andrés. Por ello, "mantener el espíritu de recuperación y de crecimiento del empleo y la actividad será lo que permita que en los próximos años demos un salto a la modernización".

Para el secretario de Estado, "durante muchos años, las ambiciones de Europa han estado muy por encima de los recursos que han puesto al servicio de esas inversiones, pero el Plan de Recuperación, que se centra en sentar las bases para el futuro de la siguiente generación, es algo diseñado para lo que llevábamos mucho tiempo luchando: crear una capacidad fiscal común para responder a problemas comunes".

Por su parte, la presidenta de Ceapi, Núria Vilanova, ha destacado que "ahora es el momento de la colaboración público-privada en beneficio de la sociedad".

La presidenta de Ceapi ha defendido que lo más importante a la hora de hablar de economía y política, son las personas, ya que esta "quieren tener oportunidades, pensar en que puede haber un mundo mejor y tenemos que pensar en esas personas y

Bolsamanía

Medio	Bolsamania	Fecha	16/11/2021
Soporte	Prensa Digital	País	España
U. únicos	79 598	V. Comunicación	7 919 EUR (8,997 USD)
Pág. vistas	261 607	V. Publicitario	2024 EUR (2299 USD)

CEAPI

https://epservices.eprensa.com/cgi-bin/view_digital_media.cgi?subclient_id=3158&comps_id=554858840

Economía.- El Gobierno defiende que el Plan de Recuperación sienta las bases para el futuro de la próxima generación

16 nov, 2021 18:56

Archivo - Francisco Velázquez, presidente de Axon Partner Group; Gonzalo García Andrés, secretario de Estado de Economía; y Núria Vilanova, presidenta de CEAPI. CEAPI - Archivo

MADRID, 16 (EUROPA PRESS)

El secretario de Estado de Economía y Apoyo a la Empresa, Gonzalo García Andrés, ha destacado en un encuentro organizado por el Consejo Empresarial Alianza por Iberoamérica (Ceapi) que con el Plan de Recuperación Europeo "se sientan las bases de la economía para el futuro de la siguiente generación".

En un encuentro empresarial organizado por Ceapi, García Andrés ha compartido ante socios del organismo su visión sobre las inversiones y reformas incluidas en el Plan de Recuperación, Transformación y Resiliencia.

"La posibilidad de oportunidades que abre el Plan de Recuperación para las empresas es amplísimo", ha asegurado García Andrés. Por ello, "mantener el espíritu de recuperación y de crecimiento del empleo y la actividad será lo que permita que en los próximos años demos un salto a la modernización".

Para el secretario de Estado, "durante muchos años, las ambiciones de

Publicidad



podcast portada min

Bolsamanía

Medio	Bolsamania	Fecha	16/11/2021
Soporte	Prensa Digital	País	España
U. únicos	79 598	V. Comunicación	7 919 EUR (8,997 USD)
Pág. vistas	261 607	V. Publicitario	2024 EUR (2299 USD)

CEAPI

https://epservices.eprensa.com/cgi-bin/view_digital_media.cgi?subclient_id=3158&comps_id=554858840

Europa han estado muy por encima de los recursos que han puesto al servicio de esas inversiones, pero el Plan de Recuperación, que se centra en sentar las bases para el futuro de la siguiente generación, es algo diseñado para lo que llevábamos mucho tiempo luchando: crear una capacidad fiscal común para responder a problemas comunes".

Por su parte, la presidenta de Ceapi, Núria Vilanova, ha destacado que "ahora es el momento de la colaboración público-privada en beneficio de la sociedad".

La presidenta de Ceapi ha defendido que lo más importante a la hora de hablar de economía y política, son las personas, ya que esta "quieren tener oportunidades, pensar en que puede haber un mundo mejor y tenemos que pensar en esas personas y en cómo crear ese marco de oportunidades".

Bolsamanía se pasa al podcast y estrena su contenido en formato audio

Bolsamania

Suscríbase gratis al boletín diario de Bolsamanía

Reciba en su email: noticias de última hora, análisis técnicos o el cierre de mercado

Email

Nombre

Recibirá las informaciones más relevantes del día en tiempo real

Medio	El Confidencial Digital	Fecha	16/11/2021
Soporte	Prensa Digital	País	España
U. únicos	18 246	V. Comunicación	3 399 EUR (3,862 USD)
Pág. vistas	69 533	V. Publicitario	880 EUR (999 USD)

https://epservices.eprensa.com/cgi-bin/view_digital_media.cgi?subclient_id=3158&comps_id=554893020

El Gobierno defiende que el Plan de Recuperación sienta las bases para el futuro de la próxima generación

Confidencial Digital • original

MADRID, 16 (EUROPA PRESS)

El secretario de Estado de Economía y Apoyo a la Empresa, Gonzalo García Andrés, ha destacado en un encuentro organizado por el Consejo Empresarial Alianza por Iberoamérica (Ceapi) que con el Plan de Recuperación Europeo "se sientan las bases de la economía para el futuro de la siguiente generación".

En un encuentro empresarial organizado por Ceapi, García Andrés ha compartido ante socios del organismo su visión sobre las inversiones y reformas incluidas en el Plan de Recuperación, Transformación y Resiliencia.

"La posibilidad de oportunidades que abre el Plan de Recuperación para las empresas es amplísimo", ha asegurado García Andrés. Por ello, "mantener el espíritu de recuperación y de crecimiento del empleo y la actividad será lo que permita que en los próximos años demos un salto a la modernización".

Para el secretario de Estado, "durante muchos años, las ambiciones de Europa han estado muy por encima de los recursos que han puesto al servicio de esas inversiones, pero el Plan de Recuperación, que se centra en sentar las bases para el futuro de la siguiente generación, es algo diseñado para lo que llevábamos mucho tiempo luchando: crear una capacidad fiscal común para responder a problemas comunes".

Por su parte, la presidenta de Ceapi, Núria Vilanova, ha destacado que "ahora es el momento de la colaboración público-privada en beneficio de la sociedad".

La presidenta de Ceapi ha defendido que lo más importante a la hora de hablar de economía y política, son las personas, ya que esta "quieren tener oportunidades, pensar en que puede haber un mundo mejor y tenemos que pensar en esas personas y en cómo crear ese marco de oportunidades".

Medio	Fotos Europa Press	Fecha	16/11/2021
Soporte	Prensa Digital	País	España
U. únicos	555 666	V. Comunicación	17 340 EUR (19,702 USD)
Pág. vistas	788 020	V. Publicitario	4800 EUR (5454 USD)

https://fotos.europapress.es/fotonoticia/f4083131



Latinoamérica.- El Gobierno defiende que el Plan de Recuperación sienta las bases para el futuro de la próxima generación

Código	Fecha	Tamaño	Fotos del Tema
4083131	01/01/1970	1536 x 935 (0.31MB)	1

Pie de Foto

Francisco Velázquez, presidente de Axon Partner Group; Gonzalo García Andrés, secretario de Estado de Economía; y Núria Vilanova, presidenta de CEAPI.
REMITIDA / HANDOUT por CEAPI
Fotografía remitida a medios de comunicación exclusivamente para ilustrar la noticia a la que hace referencia la imagen, y citando la procedencia de la imagen en la firma **(Foto de ARCHIVO)**

Firma

CEAPI

Para descargar esta foto, entre como abonado o contáctenos al teléfono: +34 91.350.08.10

NOTICIA ASOCIADA

Latinoamérica.- El Gobierno defiende que el Plan de Recuperación sienta las bases para el futuro de la próxima generación

El secretario de Estado de Economía y Apoyo a la Empresa, Gonzalo García Andrés, ha destacado en un encuentro organizado por el Consejo Empresarial Alianza por Iberoamérica (Ceapi) que con el Plan de Recuperación Europeo "se sientan las bases de la economía para el futuro de la siguiente generación".

14/11/2020 - Foto de Archivo
Alvaro Trigos
16/11/2021
Gobierno Riojano
16/11/2021
David Esteban
16/11/2021
16/11/2021
Jaén
Ayuntamiento De Jaén
16/11/2021
Ayuntamiento València
16/11/2021
Castro Urdiales
Antequera (Málaga)
16/11/2021
Ayuntamiento De Antequera
Madrid
Feria Del Libro Antiguo
16/11/2021
Palma
Psib
15/11/2021
New Medical Economics
16/11/2021
Meta
16/11/2021
Barcelona
Ayuntamiento De Barcelona
16/11/2021
Aínsa (Huesca)
Ayto Aínsa
16/11/2021
Bienal Mugak
16/11/2021
Sevilla
Junta De Andalucía
16/11/2021
Huelva.
Cs.
16/11/2021
Ayuntamiento De Almodóvar Del Río
Cádiz
Junta De Andalucía
16/11/2021
Fundación Caja Rural Del Sur
Foto de Archivo
Santiago De Compostela
Madrid
Ministerio De Sanidad
25/08/2021 - Foto de Archivo
Ministerio De Cultura
16/11/2021
Raquel Abulaila
16/11/2021
Basauri (Bizkaia)
Europa Press
16/11/2021
Granada
Subdelegación Del Gobierno
« 1 2 3 4 5 6 7 8 9 10 »

Cantabria ECONÓMICA

Medio	Cantabria Económica	Fecha	16/11/2021
Soporte	Prensa Digital	País	España
U. únicos	436	V. Comunicación	704 EUR (800 USD)
Pág. vistas	2179	V. Publicitario	195 EUR (221 USD)

CEAPI

https://epservices.eprensa.com/cgi-bin/view_digital_media.cgi?subclient_id=3158&comps_id=555004801

El Gobierno defiende que el Plan de Recuperación sienta las bases para el futuro de la próxima generación

16 de noviembre, 2021 0 1 minuto de lectura



El secretario de Estado de Economía y Apoyo a la Empresa, Gonzalo García Andrés, ha destacado en un encuentro organizado por el Consejo Empresarial Alianza por Iberoamérica (Ceapi) que con el Plan de Recuperación Europeo «se sientan las bases de la economía para el futuro de la siguiente generación».

En un encuentro empresarial organizado por Ceapi, García Andrés ha compartido ante socios del organismo su visión sobre las inversiones y reformas incluidas en el Plan de Recuperación, Transformación y Resiliencia.

«La posibilidad de oportunidades que abre el Plan de Recuperación para las empresas es amplísimo», ha asegurado García Andrés. Por ello, «mantener el espíritu de recuperación y de crecimiento del empleo y la actividad será lo que permita que en los próximos años demos un salto a la modernización».

Para el secretario de Estado, «durante muchos años, las ambiciones de Europa han estado muy por encima de los recursos que han puesto al servicio de esas inversiones, pero el Plan de Recuperación, que se centra en sentar las bases para el futuro de la siguiente generación, es algo diseñado para lo que llevábamos mucho tiempo luchando: crear una capacidad fiscal común para responder a problemas comunes».

Por su parte, la presidenta de Ceapi, Núria Vilanova, ha destacado que «ahora es el momento de la colaboración público-privada en beneficio de la sociedad».

La presidenta de Ceapi ha defendido que lo más importante a la hora de hablar de economía y política, son las personas, ya que esta «quieren tener oportunidades, pensar en que puede haber un mundo mejor y tenemos que pensar en esas personas y en cómo crear ese marco de oportunidades».
The post El Gobierno defiende que el Plan de Recuperación sienta las bases para el futuro de la próxima generación first appeared on Crónica de Cantabria.

Source: Europapress

Síguenos

Popular Reciente Comentarios


La alarma cántabra que espanta a los ladrones
7 de noviembre, 2021


Ensa tendrá cien trabajadores en Francia montando la cámara de vacío del ITER
14 de noviembre, 2021


La app santanderina de reparto de comida que desafía a las grandes
30 de octubre, 2021


El centro cívico de Tabacalera acoge un nuevo ciclo de conciertos íntimos junto al jardín vertical
2 de noviembre, 2021

Heve, la tienda de moda a bajo precio que conquista las redes
18 de mayo, 2020

Últimas noticias

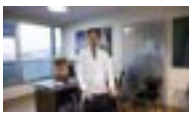
Rinoplastia con ultrasonidos
13 de noviembre, 2021


La alarma cántabra que espanta a los ladrones
7 de noviembre, 2021


El peligro de quedarnos al margen del coche eléctrico


La app santanderina de reparto de comida que desafía a las grandes

DIARIO SIGLO XXI
Periódico independiente, plural y abierto

Medio	Diario Siglo XXI	Fecha	16/11/2021
Soporte	Prensa Digital	País	España
U. únicos	7231	V. Comunicación	1 868 EUR (2,122 USD)
Pág. vistas	23 755	V. Publicitario	517 EUR (587 USD)

CEAPI

https://epservices.eprensa.com/cgi-bin/view_digital_media.cgi?subclient_id=3158&comps_id=554863270

Previsiones económicas

El Gobierno defiende que el Plan de Recuperación sienta las bases para el futuro de la próxima generación

Agencias
@DiarioSigloXXI
Martes, 16 de noviembre de 2021, 18:56 h (CET)



Ampliar la imagen

MADRID, 16 (EUROPA PRESS)
El secretario de Estado de Economía y Apoyo a la Empresa, Gonzalo García Andrés, ha destacado en un encuentro organizado por el Consejo Empresarial Alianza por Iberoamérica (Ceapi) que con el Plan de Recuperación Europeo "se sientan las bases de la economía para el futuro de la siguiente generación".

En un encuentro empresarial organizado por Ceapi, García Andrés ha compartido ante socios del organismo su visión sobre las inversiones y reformas incluidas en el Plan de Recuperación, Transformación y Resiliencia.

"La posibilidad de oportunidades que abre el Plan de Recuperación para las empresas es amplísimo", ha asegurado García Andrés. Por ello, "mantener el espíritu de recuperación y de crecimiento del empleo y la actividad será lo que permita que en los próximos años demos un salto a la modernización".

Para el secretario de Estado, "durante muchos años, las ambiciones de Europa han estado muy por encima de los recursos que han puesto al servicio de esas inversiones, pero el Plan de Recuperación, que se centra en sentar las bases para el futuro de la siguiente generación, es algo diseñado para lo que llevábamos mucho tiempo luchando: crear una capacidad fiscal común para responder a problemas comunes".

Por su parte, la presidenta de Ceapi, Núria Vilanova, ha destacado que "ahora es el momento de la colaboración público-privada en beneficio de la sociedad".

La presidenta de Ceapi ha defendido que lo más importante a la hora de hablar de economía y política, son las personas, ya que esta "quieren tener oportunidades, pensar en que puede haber un mundo mejor y tenemos que pensar en esas personas y en cómo crear ese marco de oportunidades".

Noticias relacionadas

El Banco de España constata en España una recuperación "algo más lenta" respecto a la media europea

El PIB de Colombia repunta un 13,2% en el tercer trimestre

PSOE y Unidas Podemos pactan medio centenar de enmiendas con PNV, Más País, Teruel Existe y NC

Moody's prevé que las principales economías latinoamericanas recuperen los niveles precrsis en 2022

Las ventas minoristas de EE.UU. aumentaron un 1,7% en octubre, su mayor incremento desde marzo

CRONICA DE CANTABRIA

Medio	Crónica de Cantabria	Fecha	16/11/2021
Soporte	Prensa Digital	País	España
U. únicos	228	V. Comunicación	643 EUR (730 USD)
Pág. vistas	731	V. Publicitario	178 EUR (202 USD)

CEAPI

https://epservices.eprensa.com/cgi-bin/view_digital_media.cgi?subclient_id=3158&comps_id=554918398

El Gobierno defiende que el Plan de Recuperación sienta las bases para el futuro de la próxima generación



El secretario de Estado de Economía y Apoyo a la Empresa, Gonzalo García Andrés, ha destacado en un encuentro organizado por el Consejo Empresarial Alianza por Iberoamérica (Ceapi) que con el Plan de Recuperación Europeo «se sientan las bases de la economía para el futuro de la siguiente generación».

En un encuentro empresarial organizado por Ceapi, García Andrés ha compartido ante socios del organismo su visión sobre las inversiones y reformas incluidas en el Plan de Recuperación, Transformación y Resiliencia.

«La posibilidad de oportunidades que abre el Plan de Recuperación para las empresas es amplísimo», ha asegurado García Andrés. Por ello, «mantener el espíritu de recuperación y de crecimiento del empleo y la actividad será lo que permita que en los próximos años demos un salto a la modernización».

Para el secretario de Estado, «durante muchos años, las ambiciones de Europa han estado muy por encima de los recursos que han puesto al servicio de esas inversiones, pero el Plan de Recuperación, que se centra en sentar las bases para el futuro de la siguiente generación, es algo diseñado para lo que llevábamos mucho tiempo luchando: crear una capacidad fiscal común para responder a problemas comunes».

Por su parte, la presidenta de Ceapi, Núria Vilanova, ha destacado que «ahora es el momento de la colaboración público-privada en beneficio de la sociedad».

La presidenta de Ceapi ha defendido que lo más importante a la hora de hablar de economía y política, son las personas, ya que esta «quieren tener oportunidades, pensar en que puede haber un mundo mejor y tenemos que pensar en esas personas y en cómo crear ese marco de oportunidades».

Print PDF

El Tiempo

52 °F

Santander

Scattered Clouds

54° - 50°
92%
3 mph

54 °F	55 °F	56 °F	57 °F	57 °F
Mar	Mié	Jue	Vie	Sáb

Entradas recientes

- La reestructuración ministerial y la pandemia ralentizan la planificación de subvenciones del sector público
- Feijóo asegura que Ayuso y Almeida son la opción «más potente» para Madrid «con mucha diferencia» y «ruido aparte»
- NetEase gana 457,6 millones en el tercer trimestre, un 19 por ciento más
- Cinco agencias de la ONU respaldan un plan para que todos los niños reciban comida saludable en la escuela en 2030
- Vara valora el proyecto de reforestación que la Junta y la Fundación Repsol desarrollan en Las Hurdes

PRESSDIGITAL TE INFORMA

Medio	pressdigital.es	Fecha	16/11/2021
Soporte	Prensa Digital	País	España
U. únicos	220	V. Comunicación	643 EUR (730 USD)
Pág. vistas	702	V. Publicitario	178 EUR (202 USD)

CEAPI

https://epservices.eprensa.com/cgi-bin/view_digital_media.cgi?subclient_id=3158&comps_id=554856190

El Gobierno defiende que el Plan de Recuperación sienta las bases para el futuro de la próxima generación

AGENCIAS | Martes, 16 de noviembre de 2021, 18:58



El secretario de Estado de Economía y Apoyo a la Empresa, Gonzalo García Andrés, ha destacado en un encuentro organizado por el Consejo Empresarial Alianza por Iberoamérica (Ceapi) que con el Plan de Recuperación Europeo "se sientan las bases de la economía para el futuro de la siguiente generación".

En un encuentro empresarial organizado por Ceapi, García Andrés ha compartido ante socios del organismo su visión sobre las inversiones y reformas incluidas en el Plan de Recuperación, Transformación y Resiliencia.

"La posibilidad de oportunidades que abre el Plan de Recuperación para las empresas es amplísimo", ha asegurado García Andrés. Por ello, "mantener el espíritu de recuperación y de crecimiento del empleo y la actividad será lo que permita que en los próximos años demos un salto a la modernización".

Para el secretario de Estado, "durante muchos años, las ambiciones de Europa han estado muy por encima de los recursos que han puesto al servicio de esas inversiones, pero el Plan de Recuperación, que se centra en sentar las bases para el futuro de la siguiente generación, es algo diseñado para lo que llevábamos mucho tiempo luchando: crear una capacidad fiscal común para responder a problemas comunes".

Por su parte, la presidenta de Ceapi, Núria Vilanova, ha destacado que "ahora es el momento de la colaboración público-privada en beneficio de la sociedad".

La presidenta de Ceapi ha defendido que lo más importante a la hora de hablar de economía y política, son las personas, ya que esta "quieren tener oportunidades, pensar en que puede haber un mundo mejor y tenemos que pensar en esas personas y en cómo crear ese marco de oportunidades".

ÚLTIMA HORA

El Gobierno nombra a Alfredo Rodríguez, hasta ahora en Transportes, director de Información Autonómica de Moncloa

El Gobierno defiende que el Plan de Recuperación sienta las bases para el futuro de la próxima generación

El Banco de España constata en España una recuperación "algo más lenta" respecto a la media europea

Marlaska niega una "dinámica de filtraciones" de la Guardia Civil sobre independentistas como Josep Lluís Alay

LO MÁS LEÍDO

1 Mapfre España nombra a Mónica García Cristóbal nueva directora de Transformación

2 Una madre adolescente se graba practicando sexo con su hijo de tres meses

3 La relación entre el alcohol y los ciclos menstruales que necesitas conocer

4 Atento pierde casi 41 millones hasta septiembre, un 20,8% más, pero dispara un 10% sus ingresos

5 Catalunya es la comunidad autónoma que tiene más impuestos de España

6 Las aseguradoras elevan un 2,5% su ahorro bajo gestión gracias a los planes de pensiones

7 Dolor de cabeza, náuseas o escalofríos, principales síntomas de la hipertermia

8 El patrimonio de los planes de pensiones de Indexa Capital sube un 85% en el último año

htnoticias.com

Medio	htnoticias.com	Fecha	15/11/2021
Soporte	Prensa Digital	País	España
U. únicos	143	V. Comunicación	519 EUR (594 USD)
Pág. vistas		V. Publicitario	150 EUR (171 USD)

CEAPI

https://epservices.eprensa.com/cgi-bin/view_digital_media.cgi?subclient_id=3158&comps_id=554181263



NACIONALES

Ministro de Trabajo representará a RD en la 45ª Reunión de la Comisión Técnica de la OIT en España

15/11/2021 / HT NOTICIAS

Santo Domingo. – El ministro de trabajo, Luis Miguel De Camps García, representará al Gobierno dominicano en la 45ª Reunión de la Comisión Técnica de la Organización Internacional del Trabajo (OIT), que será celebrada en España.

El evento internacional comenzará el martes 16, con un primer bloque temático titulado "Políticas de formación profesional y la transformación productiva», se analizará la respuesta de los sistemas e instituciones. También se desarrollarán paneles sobre el papel de la formación profesional en los planes de recuperación de América Latina, el Caribe y Europa.

De Camps García sostendrá también una reunión de trabajo con la secretaria general de la Organización Iberoamericana de la Seguridad Social (OISS), Gina Riaño, con quien planea coordinar los detalles del próximo congreso de la organización, para el cual se ofrecerá a la República Dominicana como sede, así como discutir el estado de los derechos de los trabajadores migrantes en República Dominicana, a propósito de las medidas tomadas por el gobierno frente a la crisis de Haití.

Igualmente, con el fin de enriquecer la posición del gobierno de cara al Pacto Social, el ministro sostendrá encuentros con expertos y actores del sector laboral y de la seguridad social en España. Dentro de estos encuentros se reunirá con el Profesor Adrián Todoli, reconocido experto laboral y profesor titular de la asignatura de Derecho del Trabajo y de la Seguridad Social de la Universidad de Valencia. En este mismo esfuerzo, recibirá al señor Diego Valero, presidente de la empresa Novaster, líder en España en el área de consultoría de pensiones.

A través de un comunicado de prensa, se informó que, De Camps García, quien también preside el Consejo Nacional de Seguridad Social (CNSS) de la República Dominicana, desarrollará una serie de reuniones para fortalecer las políticas de inclusión laboral en el país. Para esto se reunirá con el ministro de Inclusión, Seguridad Social y Migraciones, José Luis Escrivá Belmonte, al igual que con la Ministra de Trabajo y Economía Social y segunda vicepresidenta del gobierno de España, Yolanda Díaz





htnoticias.com

Medio	htnoticias.com	Fecha	15/11/2021
Soporte	Prensa Digital	País	España
U. únicos	143	V. Comunicación	519 EUR (594 USD)
Pág. vistas		V. Publicitario	150 EUR (171 USD)

https://epservices.eprensa.com/cgi-bin/view_digital_media.cgi?subclient_id=3158&comps_id=554181263

Pérez. También sostendrá encuentros de trabajo con los principales directivos de la Fundación ONCE, una ONG dedicada a promover la cooperación para la inclusión laboral de personas con discapacidad.

En el ámbito de la promoción de la República Dominicana como destino seguro de inversión para la generación de empleos, será recibido por los principales ejecutivos del Consejo Empresarial Alianza por Iberoamérica, así como también se reunirá con representantes de la Unión General de Trabajadores.

‹ China registra el mayor brote de la variante delta en la ciudad de Dalian

Exportaciones crecen 28% más que en 2020 en Gobierno de Abinader ›

Síguenos

Redes Sociales

Copyright ©2021 HT Noticias | Mercadeo Regional

IBEROECONOMÍA España en positivo

Medio	iberoeconomia.es	Fecha	15/11/2021
Soporte	Prensa Digital	País	España
U. únicos	204	V. Comunicación	504 EUR (576 USD)
Pág. vistas	685	V. Publicitario	176 EUR (201 USD)

CEAPI

https://epservices.eprensa.com/cgi-bin/view_digital_media.cgi?subclient_id=3158&comps_id=553931597

Correos anuncia su voluntad de convertirse en eje logístico entre Europa y Latinoamérica

15/11/2021 Redacción Mercados



El presidente del Grupo Correos, **Juan Manuel Serrano**, ha participado hoy en un encuentro empresarial organizado por el **Consejo Empresarial Alianza por Iberoamérica (CEAPI)**, en el que ha detallado, ante socios del organismo, la **profunda transformación que Correos está realizando tanto en el ámbito de la internacionalización** como en su filosofía de negocio para posicionarse como un importante dinamizador económico y colaborador empresarial.

El evento, en el que han participado la presidenta de CEAPI, **Núria Vilanova**, y líderes empresariales de Iberoamérica, ha tenido lugar en el **Showroom de Tendam Retail** en Madrid, junto a su presidente Jaume Miquel.

Correos apuesta de forma decidida por la diversificación, la digitalización, la internacionalización y la mejora de su eficiencia, así como por la sostenibilidad social y medioambiental y la generación de empleo, sin descuidar los retos de su compromiso con los **Objetivos de Desarrollo Sostenible (ODS)**.

SÍGUENOS EN LAS REDES

Tweets por @Iberoeconomiaes

IberoEconomia.es
@Iberoeconomiaes
Francia exigirá una tercera dosis para mayores de 65 años ift.tt/3ofIBVb



Insertar Ver en Twitter



LO MÁS LEÍDO



El canal oficial de Frank Sinatra dedica una emotiva canción navideña a la

IBEROECONOMÍA
España en positivo

Medio	iberoeconomia.es	Fecha	15/11/2021
Soporte	Prensa Digital	País	España
U. únicos	204	V. Comunicación	504 EUR (576 USD)
Pág. vistas	685	V. Publicitario	176 EUR (201 USD)

CEAPI

https://epservices.eprensa.com/cgi-bin/view_digital_media.cgi?subclient_id=3158&comps_id=553931597

Para el grupo, la internacionalización es una de las palancas necesarias para buscar nuevos flujos de los negocios ecommerce, principalmente, desde Asia, incorporando para ello el transporte aéreo y la tramitación aduanera, con el fin de complementar los servicios de la cadena logística internacional y de buscar nuevos acuerdos internacionales.

"Seguimos apostando por convertirnos en plataforma logística de los flujos de mercancía entre Asia y Latinoamérica, aprovechando nuestros lazos y conocimientos de dicho mercado", ha subrayado el presidente del Grupo Correos.

Serrano ha explicado durante el evento que **incrementar la presencia internacional de la empresa** y adaptar la organización y el modelo de gestión a los nuevos negocios y operativas son dos de estos retos que marcarán un antes y un después en su relación con Iberoamérica.

La compañía quiere, también, contribuir a impulsar la economía española, ayudando al tejido empresarial a aprovechar la situación estratégica para convertirse en **un eje logístico entre Asia, Europa, África y Latinoamérica.**

El presidente de Correos ha destacado que la diversificación y los sectores de laboratorios y alimentación han tenido especial relevancia durante los dos últimos años, y serán segmentos a explorar para incorporar en su portfolio de productos.

A ello se suma la integración de sistemas punteros e innovadores para la optimización de la cadena logística, que permitirá **la transformación del modelo productivo de la compañía y su compromiso con la sostenibilidad.**

Del mismo modo, el grupo aspira a **consolidar su posición como empresa clave para la vertebración de España**, reduciendo las diferencias entre el entorno rural y el urbano, apoyándose en su servicio en más de 6.000 servicios rurales y en más de 2.300 centros de productos y servicios que conforman 8.381 puntos de atención en España, con un plan de acciones concretas, ya en curso, para ayudar a paliar el problema de la despoblación. Además, apuesta firmemente por **recuperar los espacios que van dejando la empresa privada y servicios públicos en el ámbito rural.**

Para **Núria Vilanova** los nuevos proyectos del Grupo Correos "*constituyen una* ***magnífica noticia para España y para Iberoamérica.*** *En el plano interno, por la voluntad del Grupo de ser dinamizador de la economía española y contribuir a una mayor vertebración del país. En el ámbito exterior, su mayor presencia y actividad internacional marca un compromiso con el crecimiento iberoamericano y el desarrollo de* ***una región mejor, más responsable, y más justa"***. Todo ello bajo la dirección de **Juan Manuel Serrano**, quien para Vilanova se trata de *"un empresario brillante y valiente"*.

"El crecimiento previsto de Correos, así como de otras empresas con intereses en Latinoamérica, será esencial para reforzar los lazos Europa y la región, como también lo será el próximo ***Congreso Iberoamericano CEAPI****"*, ha subrayado **Núria Vilanova.**

La presidenta de CEAPI ha aprovechado la ocasión para anunciar que la quinta edición de este congreso tendrá lugar en **mayo de 2021 en República Dominicana**, convirtiéndose así en el **primer escenario latinoamericano** para la celebración del encuentro más importante del consejo empresarial.

Al evento han acudido importantes líderes empresariales y socios de CEAPI como **Jordi Hereu**, presidente de Hispasat; **Pedro Pérez-Llorca**, socio director de Pérez-Llorca; y **Ramón Galcerán**, presidente de Grant Thornton, entre otros.

Figuras de referencia en el panorama económico español que también han expuesto sus perspectivas sobre la situación económica y social de Iberoamérica.

Agencia Tributaria

diáspora venezolana

03/11/2021

El canal oficial de Frank Sinatra en YouTube le dedicó una emotiva canción navideña a los migrantes venezolanos. El nuevo video del tema "Have Yourself A Merry Little Christmas", cantado por el magnífico artista estadounidense, se estrenó…



Eva Porto, la experta gallega que da consejos en sus redes para encontrar empleo

01/11/2021



Austria confina a todos los ciudadanos no vacunados contra el coronavirus

08/11/2021



Bono del alquiler: La ayuda para jóvenes entre 18 y 35 años que nacerá el 1 de enero

03/11/2021



Ofertas de hasta 200.000 dólares y bonus para camioneros en EEUU

04/11/2021

IBEROECONOMÍA
España en positivo

Medio	iberoeconomia.es	Fecha	15/11/2021
Soporte	Prensa Digital	País	España
U. únicos	204	V. Comunicación	504 EUR (576 USD)
Pág. vistas	685	V. Publicitario	176 EUR (201 USD)

CEAPI

https://epservices.eprensa.com/cgi-bin/view_digital_media.cgi?subclient_id=3158&comps_id=553931597

Los interinos con más de cinco años no tendrán que opositar

El acuerdo entre los dos partidos del Gobierno -PSOE y Unidas Podemos- con ERC y PNV para la futura ley de función pública contempla que las Administraciones Públicas convoquen un concurso de méritos para consolidar los empleos del personal temporal que lleve ocupando la misma plaza ... Sigue leyendo

Iberoeconomía | Emprendimiento y Economía en España y Latinoamérica

CEAPI | CONGRESO IBEROAMERICANO CEAPI | CORREOS

ARTÍCULOS RELACIONADOS



Correos abre una nueva convocatoria y contratará a 3.200 personas



El Rey Felipe VI premia a Alejandro Bulgheroni y Enrique García



Correos abre el plazo de inscripción para su mega oposición

MENÚ

- Internacional
- Emprendedores
- Mercados
- MIR
- Oposiciones
- Opinión
- Videos
- Inmigración

¿QUIÉNES SOMOS?

redaccion@iberoeconomia.es

Este sitio web utiliza cookies propias y de terceros para optimizar su navegación, adaptarse a sus preferencias y realizar labores analíticas. Al continuar navegando acepta nuestra Política de Cookies Aceptar

prnoticias

Medio	PR Noticias	Fecha	12/11/2021
Soporte	Prensa Digital	País	España
U. únicos	10 303	V. Comunicación	1 772 EUR (2,027 USD)
Pág. vistas	29 005	V. Publicitario	630 EUR (720 USD)

CEAPI

https://prnoticias.com/2021/11/12/nuria-vilanova-recibe-el-premio-exceptional-women-of-excellence/

EN UNA NUEVA EDICIÓN DEL WOMEN ECONOMIC FORUM

Núria Vilanova recibe el premio «Exceptional Women Of Excellence»

CON ECUADOR COMO ESCENARIO DEL ENCUENTRO

por Carleth Morales — 12/11/2021 en **Atrevia**, **Comunicación**



Compartir en Facebook | Compartir en Twitter

Vilanova ha sido galardonada durante la celebración del evento, que tuvo lugar el 11 de noviembre, en reconocimiento a su amplia e inspiradora trayectoria



Núria Vilanova, presidenta y fundadora de ATREVIA y presidenta del Consejo Empresarial Alianza por Iberoamérica (CEAPI), ha recibido este 11 de noviembre el premio «**Exceptional Women Of Excellence**» en una nueva edición del Women Economic Forum, celebrado por primera vez en Ecuador, en reconocimiento a su amplia trayectoria, fuente de inspiración para muchas personas. La retransmisión digital convocó a más a de 80k espectadores, generando un gran impacto en 19 países.

Con esta distinción, la organización reconoce los logros y el liderazgo de las personalidades más destacadas de diferentes ámbitos del quehacer humano, celebrando en todo caso la diversidad y la equidad.

Núria Vilanova participó también como speaker de manera online, jornada durante la cual se h... obedeciendo a su objetivo original, ha puesto ... y la inclusión de las mujeres.

Esta web usa cookies

En PR Noticias utilizamos cookies propias y de terceros para ofrecerte la mejor experiencia de usuario posible al recordar tus preferencias, elaborar estadísticas de uso y ofrecerte publicidad basada en tus hábitos de navegación (por ejemplo, páginas visitadas). Puedes aceptar todas las cookies pulsando en el botón "Aceptar" o configurarlas clicando en "Configurar".



Administraciones públicas

Conexión WiFi pública y gratuita en la España vaciada

Noticias recientes



La primera habitación temática de Playmobil de Latam la tiene el Hilton Buenos Aires

12/11/2021

RTVE lanza 'Fuera de plató', un formato de encuentros informativos desde diferentes puntos de España

12/11/2021

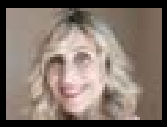

Núria Vilanova recibe el premio «Exceptional Women Of Excellence»

12/11/2021

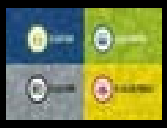

Estos son los primeros finalistas del Ojo de Iberoamérica

12/11/2021



prnoticias

Medio	PR Noticias	Fecha	12/11/2021
Soporte	Prensa Digital	País	España
U. únicos	10 303	V. Comunicación	1 772 EUR (2,027 USD)
Pág. vistas	29 005	V. Publicitario	630 EUR (720 USD)

CEAPI

https://prnoticias.com/2021/11/12/nuria-vilanova-recibe-el-premio-exceptional-women-of-excellence/

Configurar ACEPTAR

El **Women Economic Forum** es la cámara g[illegible] mundo, formada por más de 250.000 miembros en 150 países, y también l[illegible] red mundial de mujeres en más rápido crecimiento. Este foro, que se ha organizado este año de forma pionera en Ecuador de la mano de Atributos en alianza con la organización All Ladies League, constituye la cumbre más importante que tiene lugar en el mundo para potenciar y visibilizar de forma activa el talento de la mujer en todos los sectores de la economía, inspirando, conectando y transformando vidas.

«Es un auténtico placer participar en esta cita que permite fomentar el diálogo, las conexiones y la colaboración tan necesaria entre emprendedoras y líderes que se desenvuelven en todas las esferas de la vida. Ser, además, para WEF Ecuador, merecedora de un reconocimiento de la talla del Exceptional Women Of Excellence no puede sino significar un honor para mí, y un aliento para continuar trabajando duro en esta carrera de fondo hacia el empoderamiento empresarial de la mujer. Queda aún un largo camino por delante para poder hablar de la igualdad del talento femenino, pero lo importante es ir avanzando, y en esa dirección pondremos todos nuestros esfuerzos», ha señalado **Núria Vilanova**.

Seguiremos comunicando…

roman reputation matters

Post Anterior

Estos son los primeros finalistas del Ojo de Iberoamérica

Post Siguiente

RTVE lanza 'Fuera de plató', un formato de encuentros informativos desde diferentes puntos de España

Copyright © 2021 **prnoticias** | Aviso legal | Política de privacidad | Política de cookies | Grupo prnoticias | Diseñado con ♥ por Z4 STUDIOS

Top Comunicación & RR.PP.

Medio	Top Comunicación	Fecha	12/11/2021
Soporte	Prensa Digital	País	España
U. únicos	147	V. Comunicación	489 EUR (560 USD)
Pág. vistas	525	V. Publicitario	171 EUR (195 USD)

CEAPI

https://www.topcomunicacion.com/nuria-vilanova-recibe-el-premio-exceptional-women-of-excellence

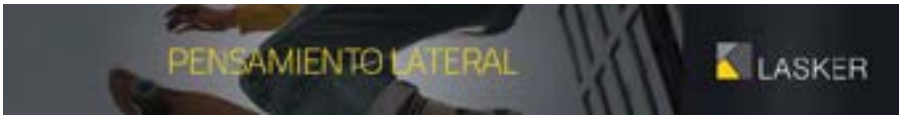



NOTICIAS AGENCIAS PERSONAJES

Núria Vilanova recibe el premio «Exceptional Women Of Excellence»



Núria Vilanova, presidenta y fundadora de ATREVIA y presidenta del Consejo Empresarial Alianza por Iberoamérica (CEAPI), ha recibido este jueves 11 de noviembre el premio «Exceptional Women Of Excellence» en una nueva edición del Women Economic Forum, celebrado por primera vez en Ecuador, en reconocimiento a su amplia trayectoria, fuente de inspiración para muchas personas.

Por Redacción, 12 de noviembre de 2021

Con esta distinción, la organización reconoce los logros y el liderazgo de las personalidades más destacadas de diferentes ámbitos del quehacer humano, celebrando en todo caso la diversidad y la equidad.

Vilanova participó también como speaker en el panel principal del encuentro, que se ha desarrollado de manera online, jornada durante la cual se hizo también acto oficial de entrega del galardón. La cita, obedeciendo a su objetivo original, ha puesto de nuevo en el punto de mira el empoderamiento económico y la inclusión de las mujeres.







Top Comunicación & RR.PP.

Medio	Top Comunicación	Fecha	12/11/2021
Soporte	Prensa Digital	País	España
U. únicos	147	V. Comunicación	489 EUR (560 USD)
Pág. vistas	525	V. Publicitario	171 EUR (195 USD)

CEAPI

https://www.topcomunicacion.com/nuria-vilanova-recibe-el-premio-exceptional-women-of-excellence

El Women Economic Forum es la cámara global de mujeres más grande del mundo, formada por más de 250.000 miembros en 150 países, y también la red mundial de mujeres en más rápido crecimiento. Este foro, que se ha organizado este año de forma pionera en Ecuador de la mano de Atributos en alianza con la organización All Ladies League, constituye la cumbre más importante que tiene lugar en el mundo para potenciar y visibilizar de forma activa el talento de la mujer en todos los sectores de la economía, inspirando, conectando y transformando vidas.

Para Núria Vilanova «es un auténtico placer participar en esta cita que permite fomentar el diálogo, las conexiones y la colaboración tan necesaria entre emprendedoras y líderes que se desenvuelven en todas las esferas de la vida. Ser, además, para WEF Ecuador, merecedora de un reconocimiento de la talla del Exceptional Women Of Excellence no puede sino significar un honor para mí, y un aliento para continuar trabajando duro en esta carrera de fondo hacia el empoderamiento empresarial de la mujer. Queda aún un largo camino por delante para poder hablar de la igualdad del talento femenino, pero lo importante es ir avanzando, y en esa dirección pondremos todos nuestros esfuerzos».

La retransmisión digital del evento convocó a más a de 80k espectadores, generando un gran impacto en 19 países.

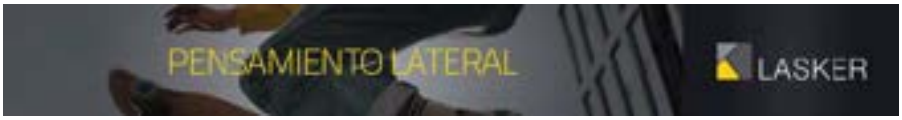

Artículo anterior

Iberia, Vueling, LEVEL e IAG Cargo seleccionan a Havas Media como su nuevo Partner Global de Medios

ARTICULOS RELACIONADOS



AGENCIAS

Iberia, Vueling, LEVEL e IAG Cargo seleccionan a Havas Media como su nuevo Partner Global de Medios



AGENCIAS

Francisco Calderón, nuevo socio de Corporate Affairs de Harmon



AGENCIAS

Ana Pérez Tejedor, nueva Senior Consultant de MARCO

GUÍA DE LA COMUNICACIÓN

- Agencias de comunicación
- Agencias de Eventos
- Agencias de Marketing Digital
- Clipping / Monitorización
- Revistas Corporativas / Branded Content
- Agencias de Publicidad
- Hoteles y Lugares para Eventos
- Restaurantes para Eventos
- Tecnología para Eventos
- Azafatas y Modelos
- Productoras/Comunicación Audiovisual
- Software para Comunicación
- Formación
- Recursos Humanos en Comunicación
- Proveedores de Comunicación y Eventos
- Consultoras de Public Affairs
- Regalos Corporativos

europa press

Medio	Europa Press	Fecha	11/11/2021
Soporte	Prensa Digital	País	España
U. únicos	555 666	V. Comunicación	16 140 EUR (18,515 USD)
Pág. vistas	814 287	V. Publicitario	4800 EUR (5506 USD)

CEAPI

https://epservices.eprensa.com/cgi-bin/view_digital_media.cgi?subclient_id=3158&comps_id=551755900

Correos apuesta por convertirse en la plataforma logística de flujos de mercancía entre Asia y Latinoamérica

europa press comunicados

MADRID, 11 Nov. (EUROPA PRESS) -

El presidente de Correos, Juan Manuel Serrano, ha destacado la apuesta del grupo por convertirse en la plataforma logística de los flujos de mercancía entre Asia y Latinoamérica.

En un evento empresarial organizado por el Consejo Empresarial Alianza por Iberoamérica (Ceapi), Serrano ha resaltado "la profunda transformación" que Correos está realizando tanto en el ámbito de la internacionalización como en su filosofía de negocio, con el objetivo de posicionarse "como un importante dinamizador económico y colaborador empresarial".

"Seguimos apostando por convertirnos en plataforma logística de los flujos de mercancía entre Asia y Latinoamérica, aprovechando lazos y conocimientos de dicho mercado", ha subrayado el presidente de Correos.

Para el grupo, la internacionalización es una de las palancas necesarias para buscar nuevos flujos de los negocios 'ecommerce', principalmente, desde Asia, incorporando para ello el transporte aéreo y la tramitación aduanera, con el fin de complementar los servicios de la cadena logística internacional y de buscar nuevos acuerdos internacionales.

Serrano ha explicado durante el evento que incrementar la presencia internacional de la empresa y adaptar la organización y el modelo de gestión a los nuevos negocios y operativas son dos de los retos que marcarán un antes y un después en su relación con Iberoamérica. La compañía quiere, también, contribuir a impulsar la economía española, ayudando al tejido empresarial a aprovechar la situación estratégica para convertirse en un eje logístico entre Asia, Europa, África y Latinoamérica.

El evento, en el que han participado la presidenta de Ceapi, Núria Vilanova, y líderes empresariales de Iberoamérica, ha tenido lugar en el Showroom de Tendam Retail en Madrid, junto a su presidente Jaume Miquel.

Para Núria Vilanova los nuevos proyectos del Grupo Correos "constituyen una magnífica noticia para España y para Iberoamérica".

"En el plano interno, por la voluntad del grupo de ser dinamizador de la economía española y contribuir a una mayor vertebración del país. En el ámbito exterior, su mayor presencia y actividad internacional marca un compromiso con el crecimiento iberoamericano y el desarrollo de una región mejor, más responsable, y más justa", ha enfatizado Vilanova.

Para leer más

Asia | Latinoamérica | Correos

Bolsamanía

Medio	Bolsamania	Fecha	11/11/2021
Soporte	Prensa Digital	País	España
U. únicos	82 058	V. Comunicación	6 502 EUR (7,459 USD)
Pág. vistas	261 607	V. Publicitario	2056 EUR (2358 USD)

CEAPI

https://epservices.eprensa.com/cgi-bin/view_digital_media.cgi?subclient_id=3158&comps_id=551757971

Economía.- Correos apuesta por convertirse en la plataforma logística de flujos de mercancía entre Asia y Latinoamérica

11 nov, 2021 18:13

MADRID, 11 (EUROPA PRESS)

El presidente de Correos, Juan Manuel Serrano, ha destacado la apuesta del grupo por convertirse en la plataforma logística de los flujos de mercancía entre Asia y Latinoamérica.

En un evento empresarial organizado por el Consejo Empresarial Alianza por Iberoamérica (Ceapi), Serrano ha resaltado "la profunda transformación" que Correos está realizando tanto en el ámbito de la internacionalización como en su filosofía de negocio, con el objetivo de posicionarse "como un importante dinamizador económico y colaborador empresarial".

"Seguimos apostando por convertirnos en plataforma logística de los flujos de mercancía entre Asia y Latinoamérica, aprovechando lazos y conocimientos de dicho mercado", ha subrayado el presidente de Correos.

Para el grupo, la internacionalización es una de las palancas necesarias para buscar nuevos flujos de los negocios 'ecommerce', principalmente, desde Asia, incorporando para ello el transporte aéreo y la tramitación aduanera, con el fin de complementar los servicios de la cadena logística internacional y de buscar nuevos acuerdos internacionales.

Serrano ha explicado durante el evento que incrementar la presencia internacional de la empresa y adaptar la organización y el modelo de gestión a los nuevos negocios y operativas son dos de los retos que marcarán un antes y un después en su relación con Iberoamérica. La

Publicidad



podcast portada min

Bolsamanía

Medio	Bolsamania	Fecha	11/11/2021
Soporte	Prensa Digital	País	España
U. únicos	82 058	V. Comunicación	6 502 EUR (7,459 USD)
Pág. vistas	261 607	V. Publicitario	2056 EUR (2358 USD)

CEAPI

https://epservices.eprensa.com/cgi-bin/view_digital_media.cgi?subclient_id=3158&comps_id=551757971

compañía quiere, también, contribuir a impulsar la economía española, ayudando al tejido empresarial a aprovechar la situación estratégica para convertirse en un eje logístico entre Asia, Europa, África y Latinoamérica.

El evento, en el que han participado la presidenta de Ceapi, Núria Vilanova, y líderes empresariales de Iberoamérica, ha tenido lugar en el Showroom de Tendam Retail en Madrid, junto a su presidente Jaume Miquel.

Para Núria Vilanova los nuevos proyectos del Grupo Correos "constituyen una magnífica noticia para España y para Iberoamérica".

"En el plano interno, por la voluntad del grupo de ser dinamizador de la economía española y contribuir a una mayor vertebración del país. En el ámbito exterior, su mayor presencia y actividad internacional marca un compromiso con el crecimiento iberoamericano y el desarrollo de una región mejor, más responsable, y más justa", ha enfatizado Vilanova.

Bolsamanía se pasa al podcast y estrena su contenido en formato audio

Bolsamanía

Suscríbase gratis al boletín diario de Bolsamanía

Reciba en su email: noticias de última hora, análisis técnicos o el cierre de mercado

Email

Nombre

Recibirá las informaciones más relevantes del día en tiempo real

Bolsamanía

Medio	Bolsamania	Fecha	11/11/2021
Soporte	Prensa Digital	País	España
U. únicos	82 058	V. Comunicación	6 502 EUR (7,459 USD)
Pág. vistas	261 607	V. Publicitario	2056 EUR (2358 USD)

CEAPI

https://epservices.eprensa.com/cgi-bin/view_digital_media.cgi?subclient_id=3158&comps_id=551884377

Economía.- El Banco de México sube los tipos hasta el 5% para frenar la inflación

Europa Press | 11 nov, 2021 13:29



Archivo - El Banco Central de México recorta la previsión de crecimiento para México en 2019 TWITTER - Archivo

MADRID, 11 (EUROPA PRESS)

La Junta de Gobierno del Banco de México ha decidido incrementar en 25 puntos básicos los tipos de interés, hasta un nivel del 5%, según consta en el comunicado emitido por la institución tras su última reunión de política monetaria.

El Banco ha enmarcado su decisión en las crecientes presiones inflacionistas, que si bien considera transitorias, han tenido un impacto en un amplio tipo de productos con una magnitud "considerable".

"Por ello se consideró necesario seguir reforzando la postura monetaria, ajustándola a la trayectoria que se requiere para que la inflación converja a su meta de 3% dentro del horizonte de pronóstico", ha explicado el organismo.

La inflación interanual e interanual subyacente alcanzó un nivel del 6,24% y del 5,19% en octubre, respectivamente. Las expectativas de inflación general y subyacente para 2021, los próximo 12 meses y 2022 han vuelto a incrementarse en este contexto, mientras que las proyecciones a largo plazo se han mantenido estables en niveles superiores a la meta.

Por otra parte, Banxico observa que la actividad económica mundial continúa recuperándose durante el tercer trimestre, aunque a un ritmo menos acelerado y con heterogeneidad entre países por la evolución de la pandemia y los estímulos de gasto. Entre los riesgos mundiales siguen destacando los asociados a la pandemia, las presiones derivadas de la inflación y los ajustes a las condiciones monetarios y financieras.

En lo que respecta a México, la actividad económica se contrajo en el tercer trimestre, aunque se espera que retome su recuperación a partir del cuarto trimestre. "Se mantiene un entorno incierto y se prevén condiciones de holgura, con marcadas diferencias entre sectores", añade Banxico.

Publicidad

Más noticias

Publicidad

PULSOS DE MERCADO

INDICES

13:29 Economía.- El Banco de México sube los tipos hasta el 5% para frenar la inflación

29 oct VÍDEO: Economía.- (AMP) BBVA gana 3.311 millones hasta septiembre y recomprará acciones por un máximo de 3.500 millones

29 oct Economía/Finanzas.- (AMP) Mapfre gana 524 millones hasta septiembre, un 16,4% más, y eleva el dividendo a cuenta

29 oct Economía.- (AMP) Santander eleva su oferta un 10% para recomprar el 8,3% de su filial mexicana, que lanzará el miércoles

29 oct Economía/Finanzas.- Mapfre gana 524 millones hasta septiembre, un 16,4% más, y eleva el dividendo a cuenta

• Ver todos los pulsos •

LO MÁS LEÍDO

1. Economía.- Estrella Galicia desembarca en México con una filial propia

• Vea el listado completo •

DESTACADOS



Suspende un año a Pablo Aguilar y Enrique Triverio en Liga MX

Esto tras la huelga de los árbitros que obligó a suspender los partidos de la Liga MX.

Suscríbase gratis a nuestros boletines

Reciba en su email: noticias de última hora, análisis técnicos o el cierre de mercado

Introduzca su email

Introduzca un email válido

Recibirá las informaciones más relevantes del día en tiempo real

Bolsamanía

Medio	Bolsamania	Fecha	11/11/2021
Soporte	Prensa Digital	País	España
U. únicos	82 058	V. Comunicación	6 502 EUR (7,459 USD)
Pág. vistas	261 607	V. Publicitario	2056 EUR (2358 USD)

CEAPI

https://epservices.eprensa.com/cgi-bin/view_digital_media.cgi?subclient_id=3158&comps_id=551884377

20:58 Economía/Finanzas.- CCOO critica la "voracidad" de Unicaja en la negociación del ERE
MADRID, 11 (EUROPA PRESS) El sindicato Comisiones Obreras (CCOO) ha criticado la "voracidad" de la Fundación Unicaja en el mercado de las negociaciones del expediente de regulación de empleo (ERE) que el banco acometerá tras la absorción de Liberbank.

20:28 El televisor TCL 8K OD Zero Mini LED y los electrodomésticos inteligentes, premios a la innovación CES 2022

19:58 Claro Shop y Zip se unen para mejorar la experiencia de compra de sus usuarios en México

19:19 YALE - Productos de seguridad para el hogar: los imperdibles del Buen Fin.

18:04 Burberry se hunde por culpa del turismo, que sigue pesando en sus resultados
Burberry (-4,98%) ha vuelto a niveles de facturación prepandémicos en la primera mitad de su año fiscal gracias, principalmente, al sólido crecimiento en la China continental, EEUU y Corea del Sur. Sin embargo, los bajos niveles de turismo a causa del Covid-19 siguen pesando en las cuentas de la firma de moda.

18:03 Cierre bajista para el Ibex, presionado por los valores turísticos y las renovables
El Ibex 35 ha sido el peor índice de Europa, con caídas del 0,54%, hasta los 9.092,2 puntos. El selectivo se ha visto presionado por los recortes abultados en los valores del sector turístico (Meliá, IAG, Amadeus...) y en las compañías renovables (Siemens Gamesa, Solaria...). El resto de bolsas europeas cotizan planas o con ligeras subidas.

17:57 Economía/Bolsa.- El Ibex 35 pierde los 9.100 puntos con una caída del 0,54% en la sesión
MADRID, 11 (EUROPA PRESS) El Ibex 35 ha perdido la cota de los 9.100 puntos tras anotarse una caída del 0,54% en la sesión de este jueves, que ha estado marcada por la presentación de resultados empresariales y la publicación de las previsiones de otoño de la Comisión Europea.

17:48 Economía/Finanzas.- Abanca completará este fin de semana la integración tecnológica de Bankoa
Los clientes no podrán operar con Bizum ni realizar transferencias en Bankoa Online hasta el lunes
MADRID, 11 (EUROPA PRESS)

17:41 ¿'Throw back' en el Índice de semiconductores para subir con más fuerza?
Un 'throw back' es un movimiento por parte del precio donde este corrige para comprobar la fortaleza del que es el nuevo nivel de soporte, antes resistencia, que se ha superado recientemente al alza.

17:40 Hasta que ArcelorMittal no escale la muralla de los 30 euros no hay nada que hacer
ArcelorMittal, el mayor fabricante de acero del mundo, registró un beneficio neto de 4.621 millones millones de dólares en el tercer trimestre, el nivel más alto desde 2008 y frente a los 4.000 millones del segundo trimestre de este año y las pérdidas de 261 millones del mismo periodo de hace un año.

Fondos de Inversión
¿Está buscando un fondo? Descubra los más rentables.
Click Aquí

emprendedores



urbanitae

Medio	El Confidencial Digital	Fecha	11/11/2021
Soporte	Prensa Digital	País	España
U. únicos	18 246	V. Comunicación	2 739 EUR (3,142 USD)
Pág. vistas	69 533	V. Publicitario	880 EUR (1009 USD)

https://epservices.eprensa.com/cgi-bin/view_digital_media.cgi?subclient_id=3158&comps_id=551761265

Correos apuesta por convertirse en la plataforma logística de flujos de mercancía entre Asia y Latinoamérica

Confidencial Digital • original

MADRID, 11 (EUROPA PRESS)

El presidente de Correos, Juan Manuel Serrano, ha destacado la apuesta del grupo por convertirse en la plataforma logística de los flujos de mercancía entre Asia y Latinoamérica.

En un evento empresarial organizado por el Consejo Empresarial Alianza por Iberoamérica (Ceapi), Serrano ha resaltado "la profunda transformación" que Correos está realizando tanto en el ámbito de la internacionalización como en su filosofía de negocio, con el objetivo de posicionarse "como un importante dinamizador económico y colaborador empresarial".

"Seguimos apostando por convertirnos en plataforma logística de los flujos de mercancía entre Asia y Latinoamérica, aprovechando lazos y conocimientos de dicho mercado", ha subrayado el presidente de Correos.

Para el grupo, la internacionalización es una de las palancas necesarias para buscar nuevos flujos de los negocios 'ecommerce', principalmente, desde Asia, incorporando para ello el transporte aéreo y la tramitación aduanera, con el fin de complementar los servicios de la cadena logística internacional y de buscar nuevos acuerdos internacionales.

Serrano ha explicado durante el evento que incrementar la presencia internacional de la empresa y adaptar la organización y el modelo de gestión a los nuevos negocios y operativas son dos de los retos que marcarán un antes y un después en su relación con Iberoamérica. La compañía quiere, también, contribuir a impulsar la economía española, ayudando al tejido empresarial a aprovechar la situación estratégica para convertirse en un eje logístico entre Asia, Europa, África y Latinoamérica.

El evento, en el que han participado la presidenta de Ceapi, Núria Vilanova, y líderes empresariales de Iberoamérica, ha tenido lugar en el Showroom de Tendam Retail en Madrid, junto a su presidente Jaume Miquel.

Para Núria Vilanova los nuevos proyectos del Grupo Correos "constituyen una magnífica noticia para España y para Iberoamérica".

"En el plano interno, por la voluntad del grupo de ser dinamizador de la economía española y contribuir a una mayor vertebración del país. En el ámbito exterior, su mayor presencia y actividad internacional marca un compromiso con el crecimiento iberoamericano y el desarrollo de una región mejor, más responsable, y más justa", ha enfatizado Vilanova.

Negocios.com

Medio	Negocios.com	Fecha	11/11/2021
Soporte	Prensa Digital	País	España
U. únicos	378	V. Comunicación	544 EUR (623 USD)
Pág. vistas	1891	V. Publicitario	190 EUR (217 USD)

CEAPI

https://epservices.eprensa.com/cgi-bin/view_digital_media.cgi?subclient_id=3158&comps_id=551783524

actualidad

Correos apuesta por convertirse en la plataforma logística de flujos de mercancía entre Asia y Latinoamérica

By **Agencias** 11 De Noviembre De 2021

MADRID, 11 (EUROPA PRESS)

El presidente de Correos, Juan Manuel Serrano, ha destacado la apuesta del grupo por convertirse en la plataforma logística de los flujos de mercancía entre Asia y Latinoamérica.

En un evento empresarial organizado por el Consejo Empresarial Alianza por Iberoamérica (Ceapi), Serrano ha resaltado "la profunda transformación" que Correos está realizando tanto en el ámbito de la internacionalización como en su filosofía de negocio, con el objetivo de posicionarse "como un importante dinamizador económico y colaborador empresarial".

"Seguimos apostando por convertirnos en plataforma logística de los flujos de mercancía entre Asia y Latinoamérica, aprovechando lazos y conocimientos de dicho mercado", ha subrayado el presidente de Correos.

Para el grupo, la internacionalización es una de las palancas necesarias para buscar nuevos flujos de los negocios 'ecommerce', principalmente, desde Asia, incorporando para ello el transporte aéreo y la tramitación aduanera, con el fin de complementar los servicios de la cadena logística internacional y de buscar nuevos acuerdos internacionales.

Serrano ha explicado durante el evento que incrementar la presencia internacional de la empresa y adaptar la organización y el modelo de gestión a los nuevos negocios y operativas son dos de los retos que marcarán un antes y un después en su relación con Iberoamérica. La compañía quiere, también, contribuir a impulsar la economía española, ayudando al tejido empresarial a aprovechar la situación estratégica para convertirse en un eje logístico entre Asia, Europa, África y Latinoamérica.

El evento, en el que han participado la presidenta de Ceapi, Núria Vilanova, y líderes empresariales de Iberoamérica, ha tenido lugar en el Showroom de Tendam Retail en Madrid, junto a su presidente Jaume Miquel.

Para Núria Vilanova los nuevos proyectos del Grupo Correos "constituyen una magnífica noticia para España y para Iberoamérica".

"En el plano interno, por la voluntad del grupo de ser dinamizador de la economía española y contribuir a una mayor vertebración del país. En el ámbito exterior, su mayor presencia y actividad internacional marca un compromiso con el crecimiento iberoamericano y el desarrollo de una región mejor, más responsable, y más justa", ha enfatizado Vilanova.

- Publicidad -

negocios en tu e-mail

date de alta en nuestro boletín diario de actualidad de negocios:

Tu dirección de correo electrónico

He leído y acepto los términos y condiciones

Enviar

top stories.


Actualidad
CAF gana 57 millones hasta septiembre y recupera la actividad tras el impacto de la pandemia

Actualidad
Correos apuesta por convertirse en la plataforma logística de flujos de mercancía entre Asia y Latinoamérica


Actualidad
Más de 1.700 enmiendas a los Presupuestos corren el riesgo de ser vetadas en el primer trámite en el Congreso


Actualidad
El Cenador de Amós, Casa Solla o Dspeak resultan finalistas de los concursos de Gastronomika 2021


Actualidad
Los ingresos turísticos entre junio y septiembre fueron un 40,4% más bajos que en 2019, según Exceltur

Cargar más

NOTICIASDE

Medio	NOTICIASDE	Fecha	11/11/2021
Soporte	Prensa Digital	País	España
U. únicos	120	V. Comunicación	481 EUR (551 USD)
Pág. vistas	360	V. Publicitario	168 EUR (192 USD)

CEAPI

https://epservices.eprensa.com/cgi-bin/view_digital_media.cgi?subclient_id=3158&comps_id=551780022

NOTICIASDE

Colaborador oficial del programa: Acelera pyme

Recursos para pymes y autónomos frente al COVID-19

red.es

Correos apuesta por convertirse en la plataforma logística de flujos de mercancía entre Asia y Latinoamérica

Por **Redacción** - 11 noviembre, 2021 0

-- publicidad --

MADRID, 11 (EUROPA PRESS)

El presidente de Correos, Juan Manuel Serrano, ha destacado la apuesta del grupo por convertirse en la plataforma logística de los flujos de mercancía entre Asia y Latinoamérica.

En un evento empresarial organizado por el Consejo Empresarial Alianza por Iberoamérica (Ceapi), Serrano ha resaltado "la profunda transformación" que Correos está realizando tanto en el ámbito de la internacionalización como en su filosofía de negocio, con el objetivo de posicionarse "como un importante dinamizador económico y colaborador empresarial".

"Seguimos apostando por convertirnos en plataforma logística de los flujos de mercancía entre Asia y Latinoamérica, aprovechando lazos y conocimientos de dicho mercado", ha subrayado el presidente de Correos.

Para el grupo, la internacionalización es una de las palancas necesarias para buscar nuevos flujos de los negocios 'ecommerce', principalmente, desde Asia, incorporando para ello el transporte aéreo y la tramitación aduanera, con el fin de complementar los servicios de la cadena logística internacional y de buscar nuevos acuerdos internacionales.

Serrano ha explicado durante el evento que incrementar la presencia internacional de la empresa y adaptar la organización y el modelo de gestión a los nuevos negocios y operativas son dos de los retos que marcarán un antes y un después en su relación con Iberoamérica. La compañía quiere, también, contribuir a impulsar la economía española, ayudando al tejido empresarial a aprovechar la situación estratégica para convertirse en un eje logístico entre Asia, Europa, África y Latinoamérica.

El evento, en el que han participado la presidenta de Ceapi, Núria Vilanova, y líderes empresariales de Iberoamérica, ha tenido lugar en el Showroom de Tendam Retail en Madrid, junto a su presidente Jaume Miquel.

Para Núria Vilanova los nuevos proyectos del Grupo Correos "constituyen una magnífica noticia para España y para Iberoamérica".

"En el plano interno, por la voluntad del grupo de ser dinamizador de la economía española y contribuir a una mayor vertebración del país. En el ámbito exterior, su mayor presencia y actividad internacional marca un compromiso con el crecimiento iberoamericano y el desarrollo de una región mejor, más responsable, y más justa", ha enfatizado

- Publicidad -

Últimas noticias

El PP propone un acuerdo sobre las infraestructuras "para no llegar diez años tarde...
Redacción - 11 noviembre, 2021

Desalojan un hotel de La Bisbal d'Empordà (Gerona) tras derrumbarse parte del techo
Redacción - 11 noviembre, 2021

Sucesos.- Una mujer sufre semiahogamiento al volcar una embarcación con ocho personas en la...
Redacción - 11 noviembre, 2021

PSOE y UP enmiendan la Ley Mordaza para reconocer a los funcionarios de prisiones...
Redacción - 11 noviembre, 2021

El Hospital de Toledo tiene el primer robot de Europa con sistemas de transferencia...
Redacción - 11 noviembre, 2021

Medio	Diario Qué	Fecha	11/11/2021
Soporte	Prensa Digital	País	España
U. únicos	8883	V. Comunicación	1 657 EUR (1,901 USD)
Pág. vistas	27 669	V. Publicitario	579 EUR (664 USD)

https://www.que.es/2021/11/11/correos-plataforma-logistica-mercancia-asia-latinoamerica/

CORREOS APUESTA POR CONVERTIRSE EN LA PLATAFORMA LOGÍSTICA DE FLUJOS DE MERCANCÍA ENTRE ASIA Y LATINOAMÉRICA





AGENCIAS 11 NOVIEMBRE, 2021

El presidente de Correos, Juan Manuel Serrano, ha destacado la apuesta del grupo por convertirse en la plataforma logística de los flujos de mercancía entre Asia y Latinoamérica.

En un evento empresarial organizado por el Consejo Empresarial Alianza por Iberoamérica (Ceapi), Serrano ha resaltado «la profunda transformación» que Correos está realizando tanto en el ámbito de la internacionalización como en su filosofía de negocio, con el objetivo de posicionarse «como un importante dinamizador económico y colaborador empresarial».

«Seguimos apostando por convertirnos en plataforma logística de los flujos de mercancía entre Asia y Latinoamérica, aprovechando lazos y conocimientos de dicho mercado», ha subrayado el presidente de Correos.

Para el grupo, la internacionalización es una de las palancas necesarias para buscar nuevos flujos de los negocios 'ecommerce', principalmente, desde Asia, incorporando para ello el transporte aéreo y la tramitación aduanera, con el fin de complementar los servicios de la cadena logística internacional y de buscar nuevos acuerdos internacionales.

Serrano ha explicado durante el evento que incrementar la presencia internacional de la empresa y adaptar la organización y el modelo de gestión a los nuevos negocios y operativas son dos de los retos que marcarán un antes y un después en su relación con Iberoamérica. La compañía quiere, también, **contribuir a impulsar la economía española, ayudando al tejido empresarial a aprovechar la situación estratégica para convertirse en un eje logístico entre Asia, Europa, África y Latinoamérica.**

El evento, en el que han participado la presidenta de Ceapi, Núria Vilanova, y líderes empresariales de Iberoamérica, ha tenido lugar en el Showroom de Tendam Retail en Madrid, junto a su presidente Jaume Miquel.

Medio	Diario Qué	Fecha	11/11/2021
Soporte	Prensa Digital	País	España
U. únicos	8883	V. Comunicación	1 657 EUR (1,901 USD)
Pág. vistas	27 669	V. Publicitario	579 EUR (664 USD)

https://www.que.es/2021/11/11/correos-plataforma-logistica-mercancia-asia-latinoamerica/

Para Núria Vilanova los nuevos proyectos del Grupo Correos «constituyen una magnífica noticia para España y para Iberoamérica».

«En el plano interno, por la voluntad del grupo de ser dinamizador de la economía española y contribuir a una mayor vertebración del país. En el ámbito exterior, su mayor presencia y actividad internacional marca un compromiso con el crecimiento iberoamericano y el desarrollo de una región mejor, más responsable, y más justa», ha enfatizado Vilanova.

ARTÍCULO ANTERIOR

QUALYS LOGÍSTICA INTEGRAL OFRECE SERVICIOS A START-UPS QUE ESTÁN INICIÁNDOSE

ARTÍCULO SIGUIENTE

EL CONCESIONARIO DE AUTOCARAVANAS EN MURCIA, EL SERVICIO DE ALQUILER DE CAMPER Y CARAVANA

Qué! merca2 MONCLOA cotilleo inversión.es

HACEMOS EL DIARIO QUÉ! CONDICIONES DE USO Y POLÍTICA DE PROTECCIÓN DE DATOS CONTACTO

DIARIO SIGLO XXI
Periódico independiente, plural y abierto

Medio	Diario Siglo XXI	Fecha	11/11/2021
Soporte	Prensa Digital	País	España
U. únicos	7231	V. Comunicación	1 480 EUR (1,697 USD)
Pág. vistas	23 755	V. Publicitario	517 EUR (593 USD)

CEAPI

https://epservices.eprensa.com/cgi-bin/view_digital_media.cgi?subclient_id=3158&comps_id=551760769

Empresas

Correos apuesta por convertirse en la plataforma logística de flujos de mercancía entre Asia y Latinoamérica

Agencias
@DiarioSigloXXI
Jueves, 11 de noviembre de 2021, 18:13 h (CET)

MADRID, 11 (EUROPA PRESS)
El presidente de Correos, Juan Manuel Serrano, ha destacado la apuesta del grupo por convertirse en la plataforma logística de los flujos de mercancía entre Asia y Latinoamérica.

En un evento empresarial organizado por el Consejo Empresarial Alianza por Iberoamérica (Ceapi), Serrano ha resaltado "la profunda transformación" que Correos está realizando tanto en el ámbito de la internacionalización como en su filosofía de negocio, con el objetivo de posicionarse "como un importante dinamizador económico y colaborador empresarial".

"Seguimos apostando por convertirnos en plataforma logística de los flujos de mercancía entre Asia y Latinoamérica, aprovechando lazos y conocimientos de dicho mercado", ha subrayado el presidente de Correos.

Para el grupo, la internacionalización es una de las palancas necesarias para buscar nuevos flujos de los negocios 'ecommerce', principalmente, desde Asia, incorporando para ello el transporte aéreo y la tramitación aduanera, con el fin de complementar los servicios de la cadena logística internacional y de buscar nuevos acuerdos internacionales.

Serrano ha explicado durante el evento que incrementar la presencia internacional de la empresa y adaptar la organización y el modelo de gestión a los nuevos negocios y operativas son dos de los retos que marcarán un antes y un después en su relación con Iberoamérica. La compañía quiere, también, contribuir a impulsar la economía española, ayudando al tejido empresarial a aprovechar la situación estratégica para convertirse en un eje logístico entre Asia, Europa, África y Latinoamérica.

El evento, en el que han participado la presidenta de Ceapi, Núria Vilanova, y líderes empresariales de Iberoamérica, ha tenido lugar en el Showroom de Tendam Retail en Madrid, junto a su presidente Jaume Miquel.

Para Núria Vilanova los nuevos proyectos del Grupo Correos "constituyen una

Noticias relacionadas

CAF gana 57 millones hasta septiembre y recupera la actividad tras el impacto de la pandemia

El Cenador de Amós, Casa Solla o Dspeak resultan finalistas de los concursos de Gastronomika 2021

Esprinet factura más de 1.125 millones en España hasta septiembre, un 7% más

El TSJC anula la autorización ambiental de la fábrica de Lafarge en Montcada i Reixac (Barcelona)

OHLA gana 57,3 millones de euros hasta septiembre y dispara un 29% la contratación

DIARIO SIGLO XXI
Periódico independiente, plural y abierto

Medio	Diario Siglo XXI	Fecha	11/11/2021
Soporte	Prensa Digital	País	España
U. únicos	7231	V. Comunicación	1 480 EUR (1,697 USD)
Pág. vistas	23 755	V. Publicitario	517 EUR (593 USD)

CEAPI

https://epservices.eprensa.com/cgi-bin/view_digital_media.cgi?subclient_id=3158&comps_id=551760769

magnífica noticia para España y para Iberoamérica".

"En el plano interno, por la voluntad del grupo de ser dinamizador de la economía española y contribuir a una mayor vertebración del país. En el ámbito exterior, su mayor presencia y actividad internacional marca un compromiso con el crecimiento iberoamericano y el desarrollo de una región mejor, más responsable, y más justa", ha enfatizado Vilanova.

Comentarios

Escribe tu opinión

Nombre y apellidos*

Email (no se mostrará)*

Comentario (máx. 1.000 caracteres)*

Publicar (*) Obligatorio

NORMAS DE USO
» Puede opinar con libertad utilizando un lenguaje respetuoso.
» Escriba con corrección ortográfica y gramatical.
» El editor se reserva el derecho a borrar comentarios inadecuados.
» El medio almacenará la IP del usuario para proteger a los autores de abusos.

© Diario Siglo XXI. Periódico digital independiente, plural y abierto | Director: Guillermo Peris Peris

PRESSDIGITAL TE INFORMA

Medio	pressdigital.es	Fecha	11/11/2021
Soporte	Prensa Digital	País	España
U. únicos	220	V. Comunicación	510 EUR (584 USD)
Pág. vistas	702	V. Publicitario	178 EUR (204 USD)

CEAPI

https://epservices.eprensa.com/cgi-bin/view_digital_media.cgi?subclient_id=3158&comps_id=551758130

Sabemos lo que necesita tu empresa
Sabemos de empresas. Sabemos de personas.
CaixaBank Empresas

Correos apuesta por convertirse en la plataforma logística de flujos de mercancía entre Asia y Latinoamérica

AGENCIAS | Jueves, 11 de noviembre de 2021, 18:14

El presidente de Correos, Juan Manuel Serrano, ha destacado la apuesta del grupo por convertirse en la plataforma logística de los flujos de mercancía entre Asia y Latinoamérica.

En un evento empresarial organizado por el Consejo Empresarial Alianza por Iberoamérica (Ceapi), Serrano ha resaltado "la profunda transformación" que Correos está realizando tanto en el ámbito de la internacionalización como en su filosofía de negocio, con el objetivo de posicionarse "como un importante dinamizador económico y colaborador empresarial".

"Seguimos apostando por convertirnos en plataforma logística de los flujos de mercancía entre Asia y Latinoamérica, aprovechando lazos y conocimientos de dicho mercado", ha subrayado el presidente de Correos.

Para el grupo, la internacionalización es una de las palancas necesarias para buscar nuevos flujos de los negocios 'ecommerce', principalmente, desde Asia, incorporando para ello el transporte aéreo y la tramitación aduanera, con el fin de complementar los servicios de la cadena logística internacional y de buscar nuevos acuerdos internacionales.

Serrano ha explicado durante el evento que incrementar la presencia internacional de la empresa y adaptar la organización y el modelo de gestión a los nuevos negocios y operativas son dos de los retos que marcarán un antes y un después en su relación con Iberoamérica. La compañía quiere, también, contribuir a impulsar la economía española, ayudando al tejido empresarial a aprovechar la situación estratégica para convertirse en un eje logístico entre Asia, Europa, África y Latinoamérica.

El evento, en el que han participado la presidenta de Ceapi, Núria Vilanova, y líderes empresariales de Iberoamérica, ha tenido lugar en el Showroom de Tendam Retail en Madrid, junto a su presidente Jaume Miquel.

Para Núria Vilanova los nuevos proyectos del Grupo Correos "constituyen una magnífica noticia para España y para Iberoamérica".

"En el plano interno, por la voluntad del grupo de ser dinamizador de la economía española y contribuir a una mayor vertebración del país. En el ámbito exterior, su mayor presencia y actividad internacional marca un compromiso con el crecimiento iberoamericano y el desarrollo de una región mejor, más responsable, y más justa", ha enfatizado Vilanova.

Sabemos lo que necesita tu empresa
Sabemos de empresas. Sabemos de personas.
CaixaBank Empresas

NOTICIAS RELACIONADAS

ÚLTIMA HORA

Correos apuesta por convertirse en la plataforma logística de flujos de mercancía entre Asia y Latinoamérica

Daimler sacará a Bolsa su división de camiones el 10 de diciembre

Más de 1.700 enmiendas a los Presupuestos corren el riesgo de ser vetadas en el primer trámite en el Congreso

El Congreso impulsa la ley para acabar con el voto rogado citando a ocho expertos antes de fin de año

LO MÁS LEÍDO

1 Prohíben a la Guardia Civil usar fotos con el uniforme para ligar

2 La socimi NextPoint convoca junta de accionistas para ampliar en tres miembros su consejo de administración

3 La Inspección de Trabajo española y francesa actúan juntas en la lucha europea contra el fraude

4 Dolor de cabeza, náuseas o escalofríos, principales síntomas de la hipertermia

5 Una madre adolescente se graba practicando sexo con su hijo de tres meses

6 Ábalos actuará por la vía penal contra The Objective: "Da asco esta información, es soez y muy zafia"

7 La borrasca Blas podría formar un huracán este jueves en el Mediterráneo

8 El túnel entre Atocha y Chamartín conectará los AVE de toda España a partir del primer trimestre de 2022

Medio	Bolsamania	Fecha	10/11/2021
Soporte	Prensa Digital	País	España
U. únicos	82 058	V. Comunicación	6 502 EUR (7,541 USD)
Pág. vistas	261 607	V. Publicitario	2056 EUR (2384 USD)

https://epservices.eprensa.com/cgi-bin/view_digital_media.cgi?subclient_id=3158&comps_id=550545231

Economía.- Casi dos tercios de los clientes están dispuestos a pagar más a las empresas socialmente comprometidas

Europa Press | 10 nov, 2021 03:49



Archivo - Gente comprando EUROPA PRESS - Archivo

MADRID, 10 (EUROPA PRESS)

Casi dos tercios de los clientes están dispuestos a pagar más a una empresa que consideran socialmente responsable, según una nueva edición del informe 'Orchestrating experience', un estudio de KPMG Internacional que analiza los principales factores que impulsan la experiencia de cliente a nivel global.

De acuerdo con este trabajo, los consumidores eligen los productos en gran medida por las interacciones personalizadas y la experiencia 'omnicanal' (armonización de vivencias 'online' y 'offline') que les ofrecen las compañías. Así, la personalización sigue siendo la mejor herramienta para impulsar la fidelización del cliente en 21 de los 26 mercados analizados por el estudio de KPMG.

Para Heather Barstow, experta de la práctica de Experiencia de Cliente en las oficinas de KPMG de Madrid y Londres, "la exigencia de los consumidores ha crecido exponencialmente en cuanto a personalización y reducción de tiempos". "También vemos una mayor demanda de valores de marca e integridad como parte de esa propuesta diferencial que alimenta la relación de confianza entre la marca y el consumidor", ha añadido.

Además, los consumidores consideran que el éxito de las marcas depende de su capacidad para construir y reforzar relaciones con ellos, tanto presencialmente como a través de la tecnología. En este sentido, las nuevas posibilidades tecnológicas están resultando fundamentales para que las marcas tengan éxito a la hora de conservar y potenciar la confianza de sus clientes.

FUERA DE LA TIENDA TRADICIONAL

El estudio de KPMG muestra también que las marcas minoristas han logrado satisfacer mejor las necesidades y expectativas de los consumidores en el último año. Así, el impacto del Covid-19 ha modificado la estrategia de muchas empresas, que ahora tienen que relacionarse con los clientes donde estos prefieren: fuera de la experiencia tradicional en tienda.

Publicidad

PULSOS DE MERCADO INDICES

29 oct VÍDEO: Economía.- (AMP) BBVA gana 3.311 millones hasta septiembre y recomprará acciones por un máximo de 3.500 millones
29 oct Economía/Finanzas.- (AMP) Mapfre gana 524 millones hasta septiembre, un 16,4% más, y eleva el dividendo a cuenta
29 oct Economía.- (AMP) Santander eleva su oferta un 10% para recomprar el 8,3% de su filial mexicana, que lanzará el miércoles
29 oct Economía/Finanzas.- Mapfre gana 524 millones hasta septiembre, un 16,4% más, y eleva el dividendo a cuenta
29 oct Economía.- Santander mejora su oferta para recomprar el 8,3% de su filial mexicana y prevé lanzarla el miércoles

• Ver todos los pulsos •

LO MÁS LEÍDO

1. Economía.- Estrella Galicia desembarca en México con una filial propia

• Vea el listado completo •

DESTACADOS



Suspende un año a Pablo Aguilar y Enrique Triverio en Liga MX

Esto tras la huelga de los árbitros que obligó a suspender los partidos de la Liga MX.

Suscríbase gratis a nuestros boletines

Reciba en su email: noticias de última hora, análisis técnicos o el cierre de mercado

Introduzca su email

Introduzca un email válido

Recibirá las informaciones más relevantes del día en tiempo real

Bolsamanía

Medio	Bolsamania	Fecha	10/11/2021
Soporte	Prensa Digital	País	España
U. únicos	82 058	V. Comunicación	6 502 EUR (7,541 USD)
Pág. vistas	261 607	V. Publicitario	2056 EUR (2384 USD)

CEAPI

https://epservices.eprensa.com/cgi-bin/view_digital_media.cgi?subclient_id=3158&comps_id=550545231

El responsable de Experiencia de Cliente de KPMG en España, Ángel Fernández, ha subrayado que realmente existen muchas compañías que han sabido adaptar y rediseñar su propuesta de valor, poniendo al cliente en el centro de su estrategia y de su organización. "Adecuar el 'viaje del cliente' a los principios de la excelencia y convertir a los empleados en los principales garantes del servicio y la experiencia asegura un mejor futuro en un mercado cada vez más complejo, con competidores mucho más ágiles, flexibles y tecnológicos", ha afirmado.

El informe Orchestrating Experience del Centro de Excelencia Global de Cliente de KPMG International está basado en las respuestas de 88.616 consumidores (5.000 de ellos de España) de 26 países, regiones y jurisdicciones, que facilitaron su opinión sobre 2.112 marcas exclusivas de diversos segmentos a fin de determinar qué empresas están proporcionando experiencias de cliente destacadas en 2021.

Además de los consumidores españoles, han participado en el estudio clientes de Alemania, Arabia Saudí, Australia, Austria, Bélgica, Canadá, Eslovaquia, Estados Unidos, Filipinas, Francia, Hong Kong, Indonesia, Italia, Japón, Luxemburgo, Malasia, México, Países Bajos, Polonia, Reino Unido, República Checa, Rumanía, Singapur, Tailandia, y Vietnam.

Publicidad

Fondos de Inversión

¿Está buscando un fondo? Descubra los más rentables.

Click Aquí

Más noticias

10:59 Allianz bate expectativas tras ganar 6.900 millones hasta septiembre, un 38% más

Allianz ha ganado 6.900 millones de euros hasta septiembre, un 38% más que en el mismo periodo del año anterior. La aseguradora alemana ha conseguido así compensar el incremento de las pérdidas causado por las inundaciones que han asolado en los últimos meses el país, entre otras regiones del Viejo Continente.

10:51 Economía.- Fineco Banca Privada Kutxabank ampliará su oferta con un nuevo fondo de capital privado

Pretende "acceder con fuerza y con visión de largo plazo" al mercado de la gestión de inversiones directas en empresas BILBAO, 10 (EUROPA PRESS)

10:50 El petróleo West Texas sigue fuerte y se acerca de nuevo a los máximos anuales

Sin hacer nada de ruido de nuevo tenemos al barril de petróleo tipo West Texas a las puertas de la resistencia que tiene en los recientes máximos anuales que marcó en octubre en los 85,41 dólares.

10:50 Videoanálisis del euro/dólar: soportes y resistencias a vigilar

El cruce lleva ya cerca de dos meses desplegando un estrecho movimiento lateral con soporte en las inmediaciones de los 1,1500 y resistencia en los 1,1700. Lateral que tiene lugar dentro de un canal bajista de libro con origen en los máximos de mayo.

10:47 Economía/Finanzas.- Crédit Agricole eleva un 72% el beneficio hasta septiembre

MADRID, 10 (EUROPA PRESS) El banco francés Crédit Agricole se anotó un beneficio neto atribuido de 4.416 millones de euros en los primeros nueve meses de 2021, lo que equivale a un incremento del 72% en comparación con el mismo periodo del año anterior, según ha informado la entidad.

10:44 Economía/Finanzas.- Abrdn quiere reducir la intensidad de carbono de sus activos gestionados en un 50% para 2030

MADRID, 10 (EUROPA PRESS) Abrdn se ha marcado como objetivo la reducción de la intensidad de carbono de sus activos gestionados en un 50% para 2030 frente a la referencia de 2019.

10:26 Fluidra se agarra a la base del amplio lateral como 'a un clavo ardiendo'

Dilataciones puntuales de los precios aparte, los títulos de Fluidra siguen desplazándose lateralmente desde el pasado mes de junio. Lateral que sirve para drenar/ajustar proporcionalmente las importantes subidas previas.

10:59 Dunas Capital lanza un fondo para invertir 50 millones en empresas españolas

Dunas Capital ha lanzado un fondo de impacto de capital riesgo, Dunas Absolute Impact FCR, que tiene un tamaño objetivo de 50 millones de euros e invertirá en compañías de regiones españolas "económicamente desfavorecidas", con las que espera conseguir una rentabilidad de entre el 8% y el 10%.

10:20 Naturgy pierde 'momentum' a pesar de ser claramente alcista

La escapada al alza del precio de mediados de octubre ha sido un visto y no visto. Y es que en solo tres sesiones el valor se disparaba un 15% para pocos días después volver restar, casi en su totalidad, todo lo subido.

10:16 El Ibex cotiza tranquilo, sostenido por las alzas en Repsol o los bancos

El Ibex y el resto de bolsas del Viejo Continente cotizan con tranquilidad este miércoles (Ibex: +0,12%, 9.085 puntos; Cac: -0,06%; Dax: +0,08%) después de que ayer Wall Street finalizara la jornada con moderados descensos y a la espera de que hoy se publique allí el dato más relevante de la semana, la inflación del mes de octubre. Además, también se anunciarán las peticiones semanales de desempleo.

emprendedores



Medio	Bolsamania	Fecha	08/11/2021
Soporte	Prensa Digital	País	España
U. únicos	85 034	V. Comunicación	6 622 EUR (7,653 USD)
Pág. vistas	286 714	V. Publicitario	2094 EUR (2419 USD)

https://epservices.eprensa.com/cgi-bin/view_digital_media.cgi?subclient_id=3158&comps_id=549233410

Economía/Turismo.- Iberia volará a Dallas, San Francisco y Washington en la temporada de verano

Europa Press | 08 nov, 2021 06:47



Avión de Iberia. IBERIA

MADRID, 8 (EUROPA PRESS)

Iberia ha programado vuelos a las ciudades estadounidenses de Dallas, San Francisco y Washington para la próxima temporada de verano tras el levantamiento de las restricciones y la reapertura de las fronteras para viajes de turismo desde la Unión Europa por parte de Estados Unidos.

Así, a partir del mes de abril, Iberia operará cuatro frecuencias semanales a Dallas, el gran 'hub' de American Airlines, lo que asegura una gran conectividad dentro de Estados Unidos para los clientes dentro de los acuerdos de negocio conjunto que Iberia mantiene con American Airlines, British Airways y Finnair para la explotación de las rutas entre Europa y el Atlántico Norte.

En cuanto a Washington, justo antes de que se iniciara la pandemia, Iberia anunció su intención de operar vuelos directos con ese destino. Por ello, partir del mes de abril de 2022, la aerolínea ha programado cuatro vuelos semanales con la capital de Estados Unidos.

Además, Iberia recuperará también su ruta a San Francisco, que operaba como vuelo estacional antes de la pandemia. En concreto, serán tres vuelos a la semana a partir del mes de abril.

Con todo ello, Iberia realiza una apuesta por Estados Unidos, su mercado más importante y donde pasará de seis a nueve destinos en la temporada de verano.

Para esta temporada de invierno, que comenzó el pasado 31 de octubre, Iberia ya ha programado 70 vuelos semanales entre España y Estados Unidos, a los mismos destinos que operaba antes del inicio de la pandemia durante todo el año.

En concreto, la aerolínea ha programado diez vuelos semanales a Nueva York y otros diez a Miami por

Publicidad

PULSOS DE MERCADO INDICES

29 oct VÍDEO: Economía.- (AMP) BBVA gana 3.311 millones hasta septiembre y recomprará acciones por un máximo de 3.500 millones

29 oct Economía/Finanzas.- (AMP) Mapfre gana 524 millones hasta septiembre, un 16,4% más, y eleva el dividendo a cuenta

29 oct Economía.- (AMP) Santander eleva su oferta un 10% para recomprar el 8,3% de su filial mexicana, que lanzará el miércoles

29 oct Economía/Finanzas.- Mapfre gana 524 millones hasta septiembre, un 16,4% más, y eleva el dividendo a cuenta

29 oct Economía.- Santander mejora su oferta para recomprar el 8,3% de su filial mexicana y prevé lanzarla el miércoles

• Ver todos los pulsos •

LO MÁS LEÍDO

1. Economía.- Enel planea hacerse con el control total de Ufinet en Latinoamérica por 2.100 millones
2. Economía.- Iberdrola suma ya más de 4.000 MW renovables vinculados a contratos bilaterales a largo plazo (PPA)

• Vea el listado completo •

DESTACADOS



Suspende un año a Pablo Aguilar y Enrique Triverio en Liga MX

Esto tras la huelga de los árbitros que obligó a suspender los partidos de la Liga MX.

Suscríbase gratis a nuestros boletines

Reciba en su email: noticias de última hora, análisis técnicos o el cierre de mercado

Introduzca su email

Bolsamanía

Medio	Bolsamania	Fecha	08/11/2021
Soporte	Prensa Digital	País	España
U. únicos	85 034	V. Comunicación	6 622 EUR (7,653 USD)
Pág. vistas	286 714	V. Publicitario	2094 EUR (2419 USD)

CEAPI

https://epservices.eprensa.com/cgi-bin/view_digital_media.cgi?subclient_id=3158&comps_id=549233410

sentido; Chicago cuenta con cinco vuelos a la semana, y Boston y Los Ángeles con otras tres frecuencias semanales. La oferta se completa con cuatro vuelos semanales a San Juan de Puerto Rico, destino que forma parte también del acuerdo de negocio conjunto para las rutas entre Europa y el Atlántico Norte que Iberia mantiene junto con American Airlines, British Airways y Finnair.

Iberia, American Airlines, British Airways y Finnair tienen un acuerdo para ofrecer a sus clientes una red global de rutas que unen más de 400 destinos en 100 países entre Europa y Estados Unidos, Canadá, México y Puerto Rico, y que se verá enriquecida con todas estas rutas desde España.

Además, los clientes de las cuatro aerolíneas disfrutarán de todas las ventajas del acuerdo de negocio conjunto, sobre todo, de una amplia variedad de horarios y las conexiones más eficientes.

Publicidad

Más noticias

13:55 G999, Lydian World virtual World Game, Lydian Escrow Protocol, decentralised Excange, decentralised Finance Platform: Todo el mundo puede formar parte del éxito

13:58 Economía/Finanzas.- CaixaBank realiza este fin de semana la integración tecnológica de Bankia

Los clientes procedentes de Bankia sufrirán algunas interrupciones del servicio durante el fin de semana MADRID, 8 (EUROPA PRESS)

13:57 Consultorio de análisis técnico: Solaria, Grenergy, Endesa, ACS, Volkswagen, Ferrari, LVMH...

A continuación, damos respuesta a los valores por los que más nos han preguntado a lo largo de la mañana. José María Rodríguez, analista técnico de Bolsamanía, analiza Endesa, Faes Farma, Ferrari, LVMH, Volkswagen, ACS, Grenergy y Solaria.

13:52 Videoanálisis de la plata: parece estar dando forma a un 'cabeza y hombros invertido

El 'hermano menor' del oro se está desplazando dentro de un impecable lateral desde verano de 2020. Casi año y medio de un impecable movimiento lateral, con soporte en los 22 dólares y resistencia en los 30 dólares, en números redondos.

13:48 Aunque lentamente, los mínimos y máximos crecientes se suceden en Neinor Homes

Neinor Homes estaría en conversaciones con el fondo Värde Partners para la compra de su 76,4% en Vía Célere, según informa este lunes 'Expansión'. Neinor y Värde llevarían negociando tres meses y el proceso estaría ya en fase de 'due diligence', indica el citado medio. La CNMV ha suspendido la cotización de la compañía a la espera de que aclare estas informaciones.

13:47 Economía/Finanzas.- Abanca suscribe la petición al G20 de mayor compromiso contra el cambio climático

Apoya la carta abierta impulsada por We Mean Business Coalition SANTIAGO DE COMPOSTELA, 8 (EUROPA PRESS)

13:47 Economía.- Tikehau Capital nombra a John Fraser socio y presidente de sus estrategias globales de crédito estructurado

MADRID, 8 (EUROPA PRESS) La gestora Tikehau Capital ha nombrado a John Fraser socio y presidente de sus estrategias globales de crédito estructurado, que con sede en Nueva York, "refuerza el compromiso de la firma con su negocio de obligaciones garantizadas por préstamos (CLO) y apoya la expansión de la firma en el mercado estadounidense".

13:44 Siemens Gamesa rebota pese a sus "malas" cuentas y tras hundirse la semana pasada

Siemens Gamesa rebota con fuerza en bolsa tras publicar sus resultados del año fiscal 2021 el pasado viernes, con unas pérdidas de 627 millones de euros. Hay que recordar además que el valor se desplomó cerca de un 20% la semana pasada, tras el 'profit warning' de su rival danés Vestas.

13:42 Economía.- SoftBank lanza un plan de recompra de acciones de más de 7.600 millones

MADRID, 8 (EUROPA PRESS) El conglomerado japonés SoftBank llevará a cabo durante los próximos doce meses un programa de recompra de acciones propias dotado con un máximo de 1 billón de yenes (7.620 millones de euros), ha anunciado la firma nipona, después de perder 397.940 millones de yenes (3.032 millones de euros) entre julio y septiembre, segundo trimestre fiscal para la compañía.

13:28 El imponente 'cabeza y hombros' invertido de Bankinter sigue más vivo que nunca

Las correcciones de las últimas semanas/meses, dilataciones puntuales aparte, han encontrado suelo en lo que es la línea clavicular de la figura de vuelta de implicaciones alcistas en 'cabeza y hombros' invertida que confirmó a mediados de agosto.

Introduzca un email válido

Recibirá las informaciones más relevantes del día en tiempo real

Fondos de Inversión

¿Está buscando un fondo? Descubra los más rentables.

Click Aquí

emprendedores



atalayar

Medio	atalayar	Fecha	31/10/2021
Soporte	Prensa Digital	País	España
U. únicos	225	V. Comunicación	510 EUR (589 USD)
Pág. vistas	728	V. Publicitario	178 EUR (205 USD)

CEAPI

https://epservices.eprensa.com/cgi-bin/view_digital_media.cgi?subclient_id=3158&comps_id=544171382

ECONOMÍA Y EMPRESAS 30 de Octubre de 2021

CEAPI subraya el interés de empresarios de México por invertir en España

Díez Morodo y Borja Escalada ponen de relieve que la relación económica es cada vez más bidireccional

The Diplomat



CEAPI - Núria Vilanova, presidenta de CEAPI; Juan López-Dóriga, embajador de España en México; Borja Escalada, CEO de RHL Properties; Valentín Diez Morodo, presidente de honor internacional de CEAPI y presidente de COMCE; y Ximena Caraza, directora general de la Casa de México en España.

El presidente de honor internacional del Consejo Empresarial Alianza por Iberoamérica (CEAPI) y presidente de COMCE, Valentín Diez Morodo, y el CEO de RLH Properties, Borja Escalada, subrayaron ayer el creciente interés de compañías y hombres de negocios mexicanos por invertir más en España.

Díez Morodo y Escalante participaron en un encuentro celebrado en el renovado hotel **Rosewood Villa Magna**, propiedad de RLH Properties, que fue presentado por la **presidenta de CEAPI, Nùria Vilanova**, y en el que participaron socios de la organización y líderes empresariales de España y México.

Tanto Díez Morodo como Escalante destacaron el buen momento de las relaciones económicas, comerciales e inversoras entre España y México, que son ya bidireccionales, y **pronosticaron un aumento aún mayor de la inversión mexicana en nuestro país**, que ha ido creciendo de forma ininterrumpida en los últimos años.

"**Las relaciones entre México y España se han mantenido sólidas desde 2020**. España se ubicó como nuestro segundo cliente de la Unión Europea y séptimo a nivel mundial. Y mucho más importante es la relación con España en inversiones, pues es el segundo inversor de México", afirmó el presidente de honor internacional de CEAPI, para quien la cultura, la educación y los negocios son "los factores fundamentales para que México y España, como siempre unidos por la misma sangre, se hagan más fuertes" y fortalezcan sus economías.

En los últimos años, **la llegada de capital mexicano a España ha registrado un fuerte incremento** que ha convertido en **bidireccional una relación inversora entre ambos países** que hasta hace una década caminaba prácticamente en un solo sentido. El interés inversor mexicano ha crecido en volumen y ámbitos, y abarca ya en España prácticamente todos los sectores, desde el inmobiliario al alimentario pasando por transporte, infraestructuras, turismo, medios de comunicación, energía, farmacia y sector financiero.

Secciones

Economía y Empresas

Política

Sociedad

Cultura

Nuevas tecnologías-Innovación

Deportes

Reportajes



Destacados


Multipolaridad e inestabilidad en Oriente Medio
POLÍTICA Octubre 30


Christine Lagarde, presidenta del BCE: "No podemos permitirnos dejar atrás a mujeres con talento"
SOCIEDAD Octubre 30

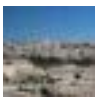
30 años de la Conferencia de Madrid, que sentó a israelíes y palestinos
POLÍTICA Octubre 30


La economía global e Irán como temas principales en la cumbre del G20
POLÍTICA Octubre 30


Comienzan masivas protestas en Sudán contra el golpe de Estado militar
POLÍTICA Octubre 30

atalayar

Medio	atalayar	Fecha	31/10/2021
Soporte	Prensa Digital	País	España
U. únicos	225	V. Comunicación	510 EUR (589 USD)
Pág. vistas	728	V. Publicitario	178 EUR (205 USD)

CEAPI

https://epservices.eprensa.com/cgi-bin/view_digital_media.cgi?subclient_id=3158&comps_id=544171382

Borja Escalada señaló por su parte, que **"Madrid tiene un potencial enorme para dar una transformación al turismo de lujo"**. "Madrid y España -dijo- tienen mimbres para superar a las principales capitales europeas. Estamos convencidos de que el turismo de lujo se va a seguir desarrollando, y, desde RLH Properties estamos encantados de acompañar a España en este recorrido".

Escalada ha dirigido la renovación del Hotel Villa Magna para para elevar prestaciones y adaptarlo a la filosofía de Rosewood Hotels & Resorts. El hotel es la primera adquisición de la compañía mexicana en España, lo que para Escalada es el primer paso con el que llevar a cabo su estrategia de crecimiento a nivel internacional y un gesto necesario para el desarrollo del turismo como factor económico fundamental para la cooperación iberoamericana.

Por su parte, Núria Vilanova afirmó que "la reactivación económica tanto de España como de México solo depende de nosotros. **Tenemos la obligación de seguir trabajando por una mayor colaboración entre los países iberoamericanos**, que favorezca el crecimiento de las inversiones en el área. Solo si creemos en nuestras empresas, en nuestros países y en la colaboración público-privada, podremos seguir creando una Iberoamérica mejor".

Añadió que un ejemplo de cooperación entre estos territorios se ve reflejado en **el turismo, que se ha convertido en un sector económico fundamental de cooperación entre México y España**. Terminó, indicando que "unir España y México, y unir México con el mundo es uno de los objetivos fundamentales para CEAPI, y tanto Valentín Diez Morodo como Borja Escalada son piezas irremplazables para conseguir esta meta. A mí me gustan las personas que son valientes y que son comprometidas, y aquí tenemos dos grandes ejemplos".

Al evento acudieron importantes líderes empresariales e institucionales y socios de CEAPI como **Juan López-Dóriga**, embajador de España en México; **Ximena Caraza**, directora general de la Casa México en España; **Miguel Ángel Navarro**, CEO de CATENON e **Ignacio Ybarra**, presidente de Vocento, entre otros.

Contenido relacionado

España se refuerza como segundo inversor foráneo en México

MÉXICO ESPAÑA ECONOMÍA



Últimas publicaciones

01 Argelia afronta el compromiso de suministrar de gas a España

02 Crisis Arabia Saudí-Líbano: Riad ordena al embajador libanés que abandone el país

03 Una segunda oportunidad para más de 15.000 MENAS y jóvenes extutelados

04 Marruecos se compromete con la descarbonización de su industria

05 ¿Pueden las compañías de seguros ayudar a impulsar el cambio hacia la descarbonización?

Etiquetas

Siria Marruecos Economía España blablacar Túnez Argelia Estados Unidos Mundo Europa

Contacta con nosotros

Atalayar. ENTRE DOS ORILLAS

Para líderes mediterráneos y atlánticos, quiere ser el puente de comunicación, información y entendimiento entre culturas.

Dirección: Calle Claudio Coello, 10. 28001 Madrid. España

Teléfono: +34 91 219 63 84

Email: atalayar@atalayar.com

Atalayar en Twitter

Atalayar
@Atalayar_

A pocos días de que finalice el contrato, #Argelia asegura su compromiso con el cumplimiento de los contratos de suministro de gas natural a #España

El proceso de suministrar el gas por el Medgaz conlleva gastos adicionales mtr.cool/skkfzbrcmc



Atalayar

Portada
Actualidad
Opinión
Magazine
Atalayar en imágenes
Atalayar TV

atalayar

Medio	atalayar	Fecha	30/10/2021
Soporte	Prensa Digital	País	España
U. únicos	225	V. Comunicación	510 EUR (589 USD)
Pág. vistas	728	V. Publicitario	178 EUR (205 USD)

CEAPI

https://atalayar.com/content/ceapi-subraya-el-inter%C3%A9s-de-empresarios-de-m%C3%A9xico-por-invertir-en-espa%C3%B1a

ECONOMÍA Y EMPRESAS 30 de Octubre de 2021

CEAPI subraya el interés de empresarios de México por invertir en España

Díez Morodo y Borja Escalada ponen de relieve que la relación económica es cada vez más bidireccional

The Diplomat



CEAPI - Núria Vilanova, presidenta de CEAPI; Juan López-Dóriga, embajador de España en México; Borja Escalada, CEO de RHL Properties; Valentín Diez Morodo, presidente de honor internacional de CEAPI y presidente de COMCE; y Ximena Caraza, directora general de la Casa de México en España.

El presidente de honor internacional del Consejo Empresarial Alianza por Iberoamérica (CEAPI) y presidente de COMCE, Valentín Diez Morodo, y el CEO de RLH Properties, Borja Escalada, subrayaron ayer el creciente interés de compañías y hombres de negocios mexicanos por invertir más en España.

Díez Morodo y Escalante participaron en un encuentro celebrado en el renovado hotel **Rosewood Villa Magna**, propiedad de RLH Properties, que fue presentado por la **presidenta de CEAPI, Nùria Vilanova**, y en el que participaron socios de la organización y líderes empresariales de España y México.

Tanto Díez Morodo como Escalante destacaron el buen momento de las relaciones económicas, comerciales e inversoras entre España y México, que son ya bidireccionales, y **pronosticaron un aumento aún mayor de la inversión mexicana en nuestro país**, que ha ido creciendo de forma ininterrumpida en los últimos años.

"**Las relaciones entre México y España se han mantenido sólidas desde 2020**. España se ubicó como nuestro segundo cliente de la Unión Europea y séptimo a nivel mundial. Y mucho más importante es la relación con España en inversiones, pues es el segundo inversor de México", afirmó el presidente de honor internacional de CEAPI, para quien la cultura, la educación y los negocios son "los factores fundamentales para que México y España, como siempre unidos por la misma sangre, se hagan más fuertes" y fortalezcan sus economías.

En los últimos años, **la llegada de capital mexicano a España ha registrado un fuerte incremento** que ha convertido en **bidireccional una relación inversora entre ambos países** que hasta hace una década caminaba prácticamente en un solo sentido. El interés inversor mexicano ha crecido en volumen y ámbitos, y abarca ya en España prácticamente todos los sectores, desde el inmobiliario al alimentario pasando por transporte,

Secciones

Economía y Empresas

Política

Sociedad

Cultura

Nuevas tecnologías-Innovación

Deportes

Reportajes



Destacados


CEAPI subraya el interés de empresarios de México por invertir en España
ECONOMÍA Y EMPRESAS Octubre 30


Indra lidera el mayor proyecto de ciberconsciencia situacional para la defensa de Europa
ECONOMÍA Y EMPRESAS Octubre 30


Francia frustra un intento de golpe de Estado liderado por un antivacunas
POLÍTICA Octubre 30


Argelia afronta el compromiso de suministrar de gas a España
ECONOMÍA Y EMPRESAS Octubre 30

Crisis Arabia Saudí-

atalayar

Medio	atalayar	Fecha	30/10/2021
Soporte	Prensa Digital	País	España
U. únicos	225	V. Comunicación	510 EUR (589 USD)
Pág. vistas	728	V. Publicitario	178 EUR (205 USD)

CEAPI

https://atalayar.com/content/ceapi-subraya-el-inter%C3%A9s-de-empresarios-de-m%C3%A9xico-por-invertir-en-espa%C3%B1a

infraestructuras, turismo, medios de comunicación, energía, farmacia y sector financiero.

Borja Escalada señaló por su parte, que **"Madrid tiene un potencial enorme para dar una transformación al turismo de lujo"**. "Madrid y España -dijo- tienen mimbres para superar a las principales capitales europeas. Estamos convencidos de que el turismo de lujo se va a seguir desarrollando, y, desde RLH Properties estamos encantados de acompañar a España en este recorrido".

Escalada ha dirigido la renovación del Hotel Villa Magna para para elevar prestaciones y adaptarlo a la filosofía de Rosewood Hotels & Resorts. El hotel es la primera adquisición de la compañía mexicana en España, lo que para Escalada es el primer paso con el que llevar a cabo su estrategia de crecimiento a nivel internacional y un gesto necesario para el desarrollo del turismo como factor económico fundamental para la cooperación iberoamericana.

Por su parte, Núria Vilanova afirmó que "la reactivación económica tanto de España como de México solo depende de nosotros. **Tenemos la obligación de seguir trabajando por una mayor colaboración entre los países iberoamericanos**, que favorezca el crecimiento de las inversiones en el área. Solo si creemos en nuestras empresas, en nuestros países y en la colaboración público-privada, podremos seguir creando una Iberoamérica mejor".

Añadió que un ejemplo de cooperación entre estos territorios se ve reflejado en **el turismo, que se ha convertido en un sector económico fundamental de cooperación entre México y España**. Terminó, indicando que "unir España y México, y unir México con el mundo es uno de los objetivos fundamentales para CEAPI, y tanto Valentín Diez Morodo como Borja Escalada son piezas irremplazables para conseguir esta meta. A mí me gustan las personas que son valientes y que son comprometidas, y aquí tenemos dos grandes ejemplos".

Al evento acudieron importantes líderes empresariales e institucionales y socios de CEAPI como **Juan López-Dóriga**, embajador de España en México; **Ximena Caraza**, directora general de la Casa México en España; **Miguel Ángel Navarro**, CEO de CATENON e **Ignacio Ybarra**, presidente de Vocento, entre otros.

Contenido relacionado

España se refuerza como segundo inversor foráneo en México

MÉXICO ESPAÑA ECONOMÍA



Líbano: Riad ordena al embajador libanés que abandone el país

POLÍTICA Octubre 30



Últimas publicaciones

01 ¿Pueden las compañías de seguros ayudar a impulsar el cambio hacia la descarbonización?

02 Rabat alaba la resolución sobre el Sáhara porque no cambia el formato de las negociaciones

03 El despliegue de la misión de la UE marca el inicio de la campaña electoral en Venezuela

04 Austria publica un informe sobre la influencia y financiación de los Hermanos Musulmanes en Europa

05 Los talibanes se comprometen a respetar los derechos humanos a cambio del fin del bloqueo financiero

Etiquetas

Siria Marruecos Economía España blablacar Túnez Argelia Estados Unidos Mundo Europa

atalayar

Medio	atalayar	Fecha	30/10/2021
Soporte	Prensa Digital	País	España
U. únicos	225	V. Comunicación	510 EUR (589 USD)
Pág. vistas	728	V. Publicitario	178 EUR (205 USD)

CEAPI

https://atalayar.com/fr/content/ceapi-subraya-el-inter%C3%A9s-de-empresarios-de-m%C3%A9xico-por-invertir-en-espa%C3%B1a

ÉCONOMIE ET ENTREPRISES 30 octobre 2021

CEAPI subraya el interés de empresarios de México por invertir en España

Díez Morodo y Borja Escalada ponen de relieve que la relación económica es cada vez más bidireccional

The Diplomat



CEAPI - Núria Vilanova, presidenta de CEAPI; Juan López-Dóriga, embajador de España en México; Borja Escalada, CEO de RHL Properties; Valentín Diez Morodo, presidente de honor internacional de CEAPI y presidente de COMCE; y Ximena Caraza, directora general de la Casa de México en España.

Le président honoraire international du Consejo Empresarial Alianza por Iberoamérica (CEAPI) et président de COMCE, Valentín Diez Morodo, et le PDG de RLH Properties, Borja Escalada, ont souligné hier **l'intérêt croissant des entreprises et des hommes d'affaires mexicains pour investir davantage en Espagne**.

Diez Morodo et Escalante ont participé à une réunion qui s'est tenue à l'hôtel rénové Rosewood Villa Magna, propriété de RLH Properties, et qui a été organisée par la présidente du CEAPI, Nùria Vilanova, en présence de membres du CEAPI et de chefs d'entreprise d'Espagne et du Mexique.

M. Díez Morodo et Mme Escalante ont tous deux souligné **la bonne dynamique des relations économiques, commerciales et d'investissement entre l'Espagne et le Mexique**, qui sont désormais bidirectionnelles, et ont prédit une augmentation encore plus importante des investissements mexicains dans notre pays, qui n'ont cessé de croître ces dernières années.

"**Les relations entre le Mexique et l'Espagne sont restées solides depuis 2020**. L'Espagne est notre deuxième client dans l'Union européenne et le septième dans le monde. Et bien plus importante est la relation avec l'Espagne en termes d'investissements, car elle est le deuxième investisseur du Mexique", a déclaré le président d'honneur international du CEAPI, pour qui la culture, l'éducation et les affaires sont "les facteurs fondamentaux pour que le Mexique et l'Espagne, comme toujours unis par le même sang, deviennent plus forts" et renforcent leurs économies.

Ces dernières années, **l'arrivée de capitaux mexicains en Espagne a fortement augmenté, ce qui a transformé la relation d'investissement entre les deux pays**, qui était pratiquement à sens unique il y a encore

Sections

Économie et Entreprises

Politique

Société

Culture

Nouvelles technologies - innovation

Sports

Reportages



Remarquable


CEAPI subraya el interés de empresarios de México por invertir en España
ÉCONOMIE ET ENTREPRISES
30 octobre


Indra dirige le plus grand projet de connaissance de la situation cybernétique pour la défense européenne
ÉCONOMIE ET ENTREPRISES
30 octobre


La France déjoue une tentative de coup d'État menée par les anti-vaccins
POLITIQUE 30 octobre


L'Algérie fait face à son engagement de fournir du gaz à l'Espagne
ÉCONOMIE ET ENTREPRISES
30 octobre


Crise entre l'Arabie

atalayar

Medio	atalayar	Fecha	30/10/2021
Soporte	Prensa Digital	País	España
U. únicos	225	V. Comunicación	510 EUR (589 USD)
Pág. vistas	728	V. Publicitario	178 EUR (205 USD)

CEAPI

https://atalayar.com/fr/content/ceapi-subraya-el-inter%C3%A9s-de-empresarios-de-m%C3%A9xico-por-invertir-en-espa%C3%B1a

dix ans, en une relation à double sens. L'intérêt pour les investissements mexicains a augmenté en volume et en portée, et couvre désormais pratiquement tous les secteurs en Espagne, de l'immobilier à l'alimentation, en passant par les transports, les infrastructures, le tourisme, les médias, l'énergie, les produits pharmaceutiques et le secteur financier.

Borja Escalada a souligné que **"Madrid a un énorme potentiel pour transformer le tourisme de luxe"**. Madrid et l'Espagne", a-t-il déclaré, "ont tout ce qu'il faut pour surpasser les principales capitales européennes. Nous sommes convaincus que le tourisme de luxe va continuer à se développer et, chez RLH Properties, nous sommes ravis d'accompagner l'Espagne sur ce chemin".

Escalada a dirigé la rénovation de l'hôtel Villa Magna afin d'améliorer ses installations et de l'adapter à la philosophie de Rosewood Hotels & Resorts. L'hôtel est la première acquisition de l'entreprise mexicaine en Espagne. Pour Escalada, il s'agit d'un premier pas dans la réalisation de sa stratégie de croissance internationale et d'un geste nécessaire pour le développement du tourisme en tant que facteur économique fondamental pour la coopération ibéro-américaine.

Pour sa part, Núria Vilanova a déclaré que "la réactivation économique de l'Espagne et du Mexique ne dépend que de nous. **Nous avons l'obligation de continuer à travailler à une plus grande collaboration entre les pays ibéro-américains**, ce qui favorisera la croissance des investissements dans la région. Ce n'est que si nous croyons en nos entreprises, en nos pays et en la collaboration public-privé que nous pourrons continuer à créer une meilleure Ibéro-Amérique.

Il a ajouté qu'un exemple de coopération entre ces territoires se reflète dans le tourisme, **qui est devenu un secteur économique fondamental pour la coopération entre le Mexique et l'Espagne**. Il a conclu en déclarant que "l'union de l'Espagne et du Mexique, et l'union du Mexique avec le monde, est l'un des objectifs fondamentaux du CEAPI, et Valentín Diez Morodo et Borja Escalada sont tous deux des pièces irremplaçables pour atteindre cet objectif. J'aime les gens qui sont courageux et engagés, et nous avons ici deux grands exemples".

D'importants dirigeants d'entreprises et d'institutions ainsi que des partenaires du CEAPI ont assisté à l'événement, notamment Juan López-Dóriga, ambassadeur d'Espagne au Mexique, Ximena Caraza, directrice générale de Casa México en Espagne, Miguel Ángel Navarro, PDG de CATENON et Ignacio Ybarra, président de Vocento.

Contenu connexe

L'Espagne renforce sa position de deuxième investisseur étranger au Mexique



saoudite et le Liban : Riyad ordonne à l'ambassadeur libanais de quitter le pays

POLITIQUE 30 octobre



Derniers posts

01 Les compagnies d'assurance peuvent-elles contribuer à la transition vers la décarbonisation ?

02 Rabat fait l'éloge de la résolution sur le Sahara parce qu'elle ne change pas le format des négociations.

03 Le déploiement d'une mission de l'UE marque le début de la campagne électorale au Venezuela

04 L'Autriche publie un rapport sur l'influence et le financement des Frères musulmans en Europe

05 Les talibans s'engagent à respecter les droits de l'homme en échange de la fin du blocus financier

Étiquettes

Contactez-nous

Atalayar
ENTRE DEUX RIVES

Pour les dirigeants méditerranéens et atlantiques, nous voulons être le pont de la communication, de l'information et de la compréhension entre les cultures.

Adresse: Calle Claudio Coello, 10. 28001 Madrid. España

Téléphone: +34 91 219 63 84

Email: atalayar@atalayar.com

Atalayar en Twitter

Atalayar
@Atalayar_

La grave crisis económica que recorre Afganistán ha provocado un incremento en los casos de matrimonios infantiles

Ya después de la sequía y crisis económica de 2018, los matrimonios con menores de 18 suponían un 42% del total

@ArredondasVidal mtr.cool/qetqeudkes



Atalayar

Couverture
Actualités
Opinion
Magazine
Atalayar en images
Atalayar TV

atalayar

Medio	atalayar	Fecha	30/10/2021
Soporte	Prensa Digital	País	España
U. únicos	225	V. Comunicación	510 EUR (589 USD)
Pág. vistas	728	V. Publicitario	178 EUR (205 USD)

CEAPI

https://atalayar.com/en/content/ceapi-underlines-interest-mexican-businessmen-investing-spain

ECONOMY AND BUSINESS October 30 2021

CEAPI underlines the interest of Mexican businessmen in investing in Spain

Díez Morodo and Borja Escalada stress that the economic relationship is increasingly two-way

The Diplomat



CEAPI - Núria Vilanova, President of CEAPI; Juan López-Dóriga, Spanish Ambassador to Mexico; Borja Escalada, CEO of RHL Properties; Valentín Diez Morodo, International Honorary President of CEAPI and President of COMCE; and Ximena Caraza, Director General of the Casa de México in Spain.

The international honorary president of the Consejo Empresarial Alianza por Iberoamérica (CEAPI) and president of COMCE, Valentín Diez Morodo, and the CEO of RLH Properties, Borja Escalada, yesterday **underlined the growing interest of Mexican companies and businessmen to invest more in Spain**.

Diez Morodo and Escalante took part in a meeting held at the renovated Rosewood Villa Magna hotel, owned by RLH Properties, which was hosted by CEAPI President, Nùria Vilanova, and attended by CEAPI members and business leaders from Spain and Mexico.

Both Díez Morodo and Escalante highlighted the **good momentum of economic, trade and investment relations between Spain and Mexico**, which are now bidirectional, and predicted an even greater increase in Mexican investment in our country, which has been growing steadily in recent years.

"**Relations between Mexico and Spain have remained solid since 2020**. Spain ranked as our second customer in the European Union and seventh worldwide. And much more important is the relationship with Spain in terms of investment, as it is Mexico's second largest investor," said CEAPI's international honorary president, for whom culture, education and business are "the fundamental factors for Mexico and Spain, as always united by the same blood, to become stronger" and strengthen their economies.

In recent years, **the arrival of Mexican capital in Spain has increased sharply, which has turned an investment relationship between the two countries**, which until a decade ago was practically a one-way street, into a two-way street. Mexican investment interest has grown in volume and scope, and now covers practically all sectors in Spain, from real estate to food, including transport, infrastructure, tourism, media, energy, pharmaceuticals and the financial sector.

Sections

Economy and business

Politics

Society

Culture

New technologies-innovation

Sports

Reports



Featured


CEAPI underlines the interest of Mexican businessmen in investing in Spain
ECONOMY AND BUSINESS 30 October


Indra leads the largest cyber situational awareness project for European defence
ECONOMY AND BUSINESS 30 October


France thwarts anti-vaccine-led coup attempt
POLITICS 30 October


Algeria faces up to commitment to supply gas to Spain
ECONOMY AND BUSINESS 30 October


Saudi Arabia-Lebanon crisis: Riyadh orders Lebanese ambassador to leave country
POLITICS 30 October

atalayar

Medio	atalayar	Fecha	30/10/2021
Soporte	Prensa Digital	País	España
U. únicos	225	V. Comunicación	510 EUR (589 USD)
Pág. vistas	728	V. Publicitario	178 EUR (205 USD)

CEAPI

https://atalayar.com/en/content/ceapi-underlines-interest-mexican-businessmen-investing-spain

Borja Escalada pointed out that **"Madrid has enormous potential to transform luxury tourism"**. Madrid and Spain," he said, "have what it takes to surpass the main European capitals. We are convinced that luxury tourism will continue to develop, and at RLH Properties we are delighted to accompany Spain on this journey".

Escalada has led the renovation of the Hotel Villa Magna to upgrade its facilities and adapt it to the Rosewood Hotels & Resorts philosophy. The hotel is the Mexican company's first acquisition in Spain, which for Escalada is the first step in carrying out its international growth strategy and a necessary gesture for the development of tourism as a fundamental economic factor for Ibero-American cooperation.

For her part, Núria Vilanova stated that "the economic reactivation of both Spain and Mexico only depends on us. **We have an obligation to continue working towards greater collaboration between the Ibero-American countries**, which will favour the growth of investment in the area. Only if we believe in our companies, in our countries and in public-private collaboration, can we continue to create a better Ibero-America.

He added that an example of cooperation between these territories is reflected in tourism, **which has become a fundamental economic sector for cooperation between Mexico and Spain**. He concluded by stating that "uniting Spain and Mexico, and uniting Mexico with the world is one of the fundamental objectives for CEAPI, and both Valentín Diez Morodo and Borja Escalada are irreplaceable pieces in achieving this goal. I like people who are courageous and committed, and here we have two great examples".

The event was attended by **important business and institutional leaders and CEAPI partners** such as Juan López-Dóriga, Spanish Ambassador to Mexico; Ximena Caraza, Director General of Casa México in Spain; Miguel Ángel Navarro, CEO of CATENON and Ignacio Ybarra, President of Vocento, among others.

Related content

Spain strengthens its position as the second largest foreign investor in Mexico



Latest posts

01 Can insurance companies help drive the shift towards decarbonisation?

02 Rabat praises resolution on Sahara because it does not change format of negotiations

03 Deployment of EU mission marks start of election campaign in Venezuela

04 Austria publishes a report on the influence and funding of the Muslim Brotherhood in Europe

05 The Taliban commit to respect human rights in exchange for the end of the financial blockade

Etiquetas

Contact us

Atalayar. BETWEEN TWO SHORES

For Mediterranean and Atlantic leaders, it wants to be the bridge of communication, information and understanding between cultures.

Address: Calle Claudio Coello, 10. 28001 Madrid. España

Phone: +34 91 219 63 84

Email: atalayar@atalayar.com

Atalayar en Twitter

Atalayar
@Atalayar_

La grave crisis económica que recorre Afganistán ha provocado un incremento en los casos de matrimonios infantiles

Ya después de la sequía y crisis económica de 2018, los matrimonios con menores de 18 suponían un 42% del total

@ArredondasVidal mtr.cool/qetqeudkes



La pobreza empuja a las familias afganas …
"No queríamos hacer esto, pero tenemos q…

Atalayar

Cover page
Present
Opinion
Magazine
Atalayar on images
Atalayar TV

THE DIPLOMAT IN SPAIN

Medio	The Diplomat in Spain	Fecha	30/10/2021
Soporte	Prensa Digital	País	España
U. únicos	182	V. Comunicación	498 EUR (580 USD)
Pág. vistas	692	V. Publicitario	174 EUR (202 USD)

CEAPI

https://thediplomatinspain.com/2021/10/ceapi-subraya-el-interes-de-empresarios-de-mexico-por-invertir-en-espana/

CEAPI subraya el interés de empresarios de México por invertir en España

original

Díez Morodo y Borja Escalada ponen de relieve que la relación económica es cada vez más bidireccional

Núria Vilanova, presidenta de CEAPI; Juan López-Dóriga, embajador de España en México; Borja Escalada, CEO de RHL Properties; Valentín Diez Morodo, presidente de honor internacional de CEAPI y presidente de COMCE; y Ximena Caraza, directora general de la Casa de México en España./ Foto: CEAPI

The Diplomat

El presidente de honor internacional del Consejo Empresarial Alianza por Iberoamérica (CEAPI) y presidente de COMCE, Valentín Diez Morodo, y el CEO de RLH Properties, Borja Escalada, subrayaron ayer el creciente interés de compañías y hombres de negocios mexicanos por invertir más en España.

Díez Morodo y Escalante participaron en un encuentro celebrado en el renovado hotel **Rosewood Villa Magna**, propiedad de RLH Properties, que fue presentado por la **presidenta de CEAPI, Nùria Vilanova,** y en el que participaron socios de la organización y líderes empresariales de España y México.

Tanto Díez Morodo como Escalante destacaron el buen momento de las relaciones económicas, comerciales e inversoras entre España y México, que son ya bidireccionales, y **pronosticaron un aumento aún mayor de la inversión mexicana en nuestro país**, que ha ido creciendo de forma ininterrumpida en los últimos años.

"Las relaciones entre México y España se han mantenido sólidas desde 2020. España se ubicó como nuestro segundo cliente de la Unión Europea y séptimo a nivel mundial. Y mucho más importante es la relación con España en inversiones, pues es el segundo inversor de México", afirmó el presidente de honor internacional de CEAPI, para quien la cultura, la educación y los negocios son "los factores fundamentales para que México y España, como siempre unidos por la misma sangre, se hagan más fuertes" y fortalezcan sus economías.

En los últimos años, **la llegada de capital mexicano a España ha registrado un fuerte incremento** que ha convertido en **bidireccional una relación inversora entre ambos países** que hasta hace una década caminaba prácticamente en un solo sentido. El interés inversor mexicano ha crecido en volumen y ámbitos, y abarca ya en España prácticamente todos los sectores, desde el inmobiliario al alimentario pasando por transporte, infraestructuras, turismo, medios de comunicación, energía, farmacia y sector financiero.

Borja Escalada señaló por su parte, que "**Madrid tiene un potencial enorme para dar una transformación al turismo de lujo".**"Madrid y España -dijo- tienen mimbres para superar a las principales capitales europeas. Estamos convencidos de que el turismo de lujo se va a seguir desarrollando, y, desde RLH Properties estamos encantados de acompañar a España en este recorrido".

Escalada ha dirigido la renovación del Hotel Villa Magna para para elevar prestaciones y adaptarlo a la filosofía de Rosewood Hotels & Resorts. El hotel es la primera adquisición de la compañía mexicana en España, lo que para Escalada es el primer paso con el que llevar a cabo su estrategia de crecimiento a nivel internacional y un gesto necesario para el desarrollo del turismo como factor económico fundamental para la cooperación iberoamericana.

Por su parte, Núria Vilanova afirmó que "la reactivación económica tanto de España como de México solo depende de nosotros**. Tenemos la obligación de seguir trabajando por una mayor colaboración entre los países iberoamericanos,** que favorezca el crecimiento de las inversiones en el área. Solo si creemos en nuestras empresas, en nuestros países y en la colaboración público-privada, podremos seguir creando una Iberoamérica mejor".

THE DIPLOMAT IN SPAIN

Medio	The Diplomat in Spain	Fecha	30/10/2021
Soporte	Prensa Digital	País	España
U. únicos	182	V. Comunicación	498 EUR (580 USD)
Pág. vistas	692	V. Publicitario	174 EUR (202 USD)

CEAPI

https://thediplomatinspain.com/2021/10/ceapi-subraya-el-interes-de-empresarios-de-mexico-por-invertir-en-espana/

Añadió que un ejemplo de cooperación entre estos territorios se ve reflejado en **el turismo, que se ha convertido en un sector económico fundamental de cooperación entre México y España**. Terminó, indicando que "unir España y México, y unir México con el mundo es uno de los objetivos fundamentales para CEAPI, y tanto Valentín Diez Morodo como Borja Escalada son piezas irremplazables para conseguir esta meta. A mí me gustan las personas que son valientes y que son comprometidas, y aquí tenemos dos grandes ejemplos".

Al evento acudieron importantes líderes empresariales e institucionales y socios de CEAPI como **Juan López-Dóriga**, embajador de España en México; **Ximena Caraza**, directora general de la Casa México en España; **Miguel Ángel Navarro**, CEO de CATENON e **Ignacio** Ybarra, presidente de Vocento, entre otros.

europa press

Medio	Europa Press	Fecha	29/10/2021
Soporte	Prensa Digital	País	España
U. únicos	555 666	V. Comunicación	16 140 EUR (18,800 USD)
Pág. vistas	814 287	V. Publicitario	4800 EUR (5591 USD)

https://epservices.eprensa.com/cgi-bin/view_digital_media.cgi?subclient_id=3158&comps_id=543256634

Ceapi destaca el interés de empresas mexicanas por incrementar su presencia en España



Archivo - Núria Vilanova, presidenta de CEAPI; Juan López-Dóriga, embajador de España en México; Borja Escalada, CEO de RLH Properties; Valentín Diez Morodo, presidente de honor internacional de CEAPI y presidente de COMCE; y Ximena Caraza, directora gene - CEAPI - Archivo

MADRID, 29 Oct. (EUROPA PRESS) -

El presidente de honor internacional del Consejo Empresarial Alianza por Iberoamérica (Ceapi) y presidente de Comce, Valentín Diez Morodo, y el consejero delegado de RLH Properties, Borja Escalada, han destacado hoy en Madrid el "excelente momento" por el que atraviesan las relaciones económicas, comerciales e inversoras entre México y España, y han resaltado el interés de compañías y empresarios mexicanos por aumentar aún más en el futuro su presencia en España.

En un encuentro con socios de Ceappi y líderes empresariales de España y México presentado por la presidenta del organismo, Núria Vilanova, tanto Diez Morodo como Escalada han compartido su visión sobre la actualidad mexicana y su pronóstico de este incremento de la inversión mexicana.

"Las relaciones entre México y España se han mantenido sólidas desde 2020. España se ubicó como nuestro segundo cliente de la Unión Europea y séptimo a nivel mundial. Y mucho más importante es la relación con España en inversiones, pues es el segundo inversor de México", ha destacado Diez Morodo.

Según Ceapi, el interés inversor mexicano ha crecido en volumen y ámbitos en los últimos años, y abarca ya en España prácticamente todos los sectores, desde el inmobiliario al alimentario pasando por transporte, infraestructuras, turismo, medios de comunicación, energía, farmacia y sector financiero.

"Madrid tiene un potencial enorme para dar una transformación al turismo de lujo. Madrid y España tienen mimbres para superar a las principales capitales europeas. Estamos convencidos de que el turismo de lujo se va a seguir desarrollando, y, desde

europa press

Medio	Europa Press	Fecha	29/10/2021
Soporte	Prensa Digital	País	España
U. únicos	555 666	V. Comunicación	16 140 EUR (18,800 USD)
Pág. vistas	814 287	V. Publicitario	4800 EUR (5591 USD)

CEAPI

https://epservices.eprensa.com/cgi-bin/view_digital_media.cgi?subclient_id=3158&comps_id=543256634

RLH Properties estamos encantados de acompañar a España en este recorrido", ha subrayado Borja Escalada, quien ha dirigido la remodelación del Rosewood Villa Magna para elevar prestaciones y adaptarlo a la filosofía de Rosewood Hotels & Resorts.

El hotel es la primera adquisición de la compañía mexicana en España, lo que para Escalada es el primer paso con el que llevar a cabo su estrategia de crecimiento a nivel internacional.

Por su parte, Núria Vilanova ha enfatizado durante su intervención que "la reactivación económica tanto de España como de México" depende de los dos países.

"Tenemos la obligación de seguir trabajando por una mayor colaboración entre los países iberoamericanos, que favorezca el crecimiento de las inversiones en el área. Solo si creemos en nuestras empresas, en nuestros países y en la colaboración público-privada, podremos seguir creando una Iberoamérica mejor", ha añadido.

Para leer más

México | Latinoamérica | RLH Properties

Taboola Feed



Shiba Inu: ¿debería invertir en esta nueva criptomoneda?

eToro | Patrocinado



Adiós teléfono celular, hola VoIP (descubra por qué muchos se están...

VoIP | Buscar Anuncios | Patrocinado



Los 5 mejores libros para adolescentes de 2021 | GoStudent

GoStudent | Patrocinado



Bolsamanía

Medio	Bolsamania	Fecha	29/10/2021
Soporte	Prensa Digital	País	España
U. únicos	88 118	V. Comunicación	6 742 EUR (7,853 USD)
Pág. vistas	271 030	V. Publicitario	2132 EUR (2483 USD)

CEAPI

https://epservices.eprensa.com/cgi-bin/view_digital_media.cgi?subclient_id=3158&comps_id=543261460

Economía.- (AMP) Santander eleva su oferta un 10% para recomprar el 8,3% de su filial mexicana, que lanzará el miércoles

Europa Press | 29 oct, 2021 01:36



Oficina de Banco Santander. BANCO SANTANDER

MADRID, 29 (EUROPA PRESS)

Banco Santander ha anunciado este viernes una mejora del 10,4% de su oferta pública de adquisición en efectivo para recomprar todas las acciones de minoritarios de Santander México que no posee y que representan aproximadamente el 8,3% del capital social de su filial mexicana.

En concreto, según ha informado la entidad a la Comisión Nacional del Mercado de Valores (CNMV), la contraprestación prevista para los accionistas que acepten la oferta se eleva de 24 a 26,50 pesos mexicanos por cada acción de Santander México y de 120 a 132,5 pesos en el caso de cada American Depositary Share (ADS), los títulos que cotizan en la Bolsa de Nueva York.

El banco prevé formular su oferta el próximo 3 de noviembre si obtiene las regulaciones pertinentes y estima que ésta permanezca vigente desde ese día hasta el día 7 de diciembre de 2021, salvo que el periodo inicial sea ampliado.

No obstante, el periodo de la oferta "podrá ser ampliado sucesivamente en una o más ocasiones" a discreción de Banco Santander.

La entidad ha aclarado que el pago del dividendo en efectivo por importe de 0,275 pesos mexicanos por acción (1,375 pesos mexicanos por ADS) acordado en la asamblea general ordinaria de accionistas de Santander México celebrada el 25 de octubre de 2021 no ajustará el precio de las ofertas.

El banco ha señalado que el impacto financiero de esta oferta "no difiere" de forma material a la anunciada cuando la operación se informó inicialmente. Entonces, la entidad indicó que la adquisición de este 8,3% de su filial mexicana implicaría una inversión para el grupo de aproximadamente 550 millones de euros.

Publicidad

Publicidad

PULSOS DE MERCADO INDICES

03:53 VÍDEO: Economía.- (AMP) BBVA gana 3.311 millones hasta septiembre y recomprará acciones por un máximo de 3.500 millones

01:41 Economía/Finanzas.- (AMP) Mapfre gana 524 millones hasta septiembre, un 16,4% más, y eleva el dividendo a cuenta

01:36 Economía.- (AMP) Santander eleva su oferta un 10% para recomprar el 8,3% de su filial mexicana, que lanzará el miércoles

01:30 Economía/Finanzas.- Mapfre gana 524 millones hasta septiembre, un 16,4% más, y eleva el dividendo a cuenta

01:12 Economía.- Santander mejora su oferta para recomprar el 8,3% de su filial mexicana y prevé lanzarla el miércoles

• Ver todos los pulsos •

LO MÁS LEÍDO

1. Economía.- El exconsejero delegado de Neinor Homes Juan Velayos se incorpora al consejo asesor de Urbanitae

• Vea el listado completo •

DESTACADOS



Suspende un año a Pablo Aguilar y Enrique Triverio en Liga MX

Esto tras la huelga de los árbitros que obligó a suspender los partidos de la Liga MX.

Suscríbase gratis a nuestros boletines

Reciba en su email: noticias de última hora, análisis técnicos o el cierre de mercado

Introduzca su email

Introduzca un email válido

Bolsamanía

Medio	Bolsamania	Fecha	29/10/2021
Soporte	Prensa Digital	País	España
U. únicos	88 118	V. Comunicación	6 742 EUR (7,853 USD)
Pág. vistas	271 030	V. Publicitario	2132 EUR (2483 USD)

CEAPI

https://epservices.eprensa.com/cgi-bin/view_digital_media.cgi?subclient_id=3158&comps_id=543261460

Más noticias

17:23 BBVA y la inquebrantable directriz bajista de los últimos 14 años

BBVA obtuvo un beneficio atribuido de 3.311 millones de euros entre enero y septiembre de 2021, frente a unas pérdidas de 15 millones de euros el año anterior. El resultado recurrente (sin tener en cuenta impactos extraordinarios) fue de 3.727 millones, un 85% más que un año antes.

17:22 Consultorio de análisis técnico: Solaria, Gamesa, Inditex, CIE Automotive, Reig Jofre, BMW, Apple...

A continuación, damos respuesta a los valores por los que más nos han preguntado a lo largo de la mañana. José María Rodríguez, analista técnico de Bolsamanía, analiza Siemens Gamesa, CIE Automotive, Reig Jofre, Apple, BMW, Solaria, Roku e Inditex.

17:15 El Ibex lucha por mantener los 9.000 mientras digiere la avalancha de resultados

El Ibex sube un 0,1%, hasta 9.030 puntos, mientras sufre la presión de Cellnex, CaixaBank, Ferrovial o Aena, que están digiriendo mal sus resultados. En el lado contrario, Viscofan y BBVA celebran sus cuentas de los primeros nueve meses con fuertes alzas. En el acumulado del mes de octubre, el selectivo ha subido un 2,6%, tras repuntar un 1,3% durante la semana.

16:56 Economía/Finanzas.- Los fondos de inversión acumulan hasta octubre una rentabilidad del 5,25%, según Inverco

MADRID, 29 (EUROPA PRESS) Los fondos de inversión acumulan una rentabilidad en lo que va de año del 5,25%, según datos publicados este viernes por Inverco, si bien existen grandes diferencias entre unas categorías y otras: mientras que la renta variable internacional cuenta con un avance del 18,09%, los fondos garantizados se dejan un 0,25%.

16:53 Economía.- Delgado (Banco de España) avisa de que algunas emisiones de bonos verdes están incentivando el 'greenwashing'

MADRID, 29 (EUROPA PRESS) La subgobernadora del Banco de España, Margarita Delgado, ha advertido de que algunas emisiones recientes de bonos verdes podrían estar incentivando el 'greenwashing', al incorporar cláusulas que impedirían al inversor reclamar en caso de que el emisor incumpla los compromisos asumidos, un riesgo que podría evitarse si se fijase contractualmente una penalización por incumplimiento de los objetivos medioambientales.

16:47 Actualización empresarial y financiera de Euroclear:Tercer trimestre de 2021

16:48 GESTION BOUTIQUE VIII, FI

16:48 29/10/2021 Reembolsos/Reducción del capital en circulación de IIC superior al 20% - Reembolso patrimonial de GESTION BOUTIQUE VIII / SAPPHIRE INCOME PLUS superior al 20%

16:45 Otro 'set ball' para el Ibex, que ataca la importante resistencia de los 9.040-9.050

Al Ibex le está costando Dios y ayuda batir la importante zona de resistencia que presenta en el estrecho rango de los 9.040-9.055 puntos. Se está topando con dicho muro una y otra vez.

16:34 La tendencia de Mapfre en el último año es alcista, pero desespera a cualquiera

Los títulos de Mapfre se están desplazando dentro de un aburrido movimiento lateral desde el pasado mes de mayo, con soporte en el rango de los 1,65-1,68 euros y resistencia en los aproximadamente 1,90 euros.

15:36 Wall Street cae después de las decepciones con los resultados de Apple y Amazon

Wall Street vive una sesión bajista después de conocer anoche los resultados de Apple y Amazon, que se han situado por debajo de lo esperado debido al aumento de sus costes, relacionados con los problemas en las cadenas de suministro globales y los mayores precios de transporte y producción. Este viernes, el Dow Jones pierde un 0,19%, el S&P 500, un 0,45% y el Nasdaq, un 0,7%.

Recibirá las informaciones más relevantes del día en tiempo real

Fondos de Inversión

¿Está buscando un fondo? Descubra los más rentables.

Click Aquí

emprendedores

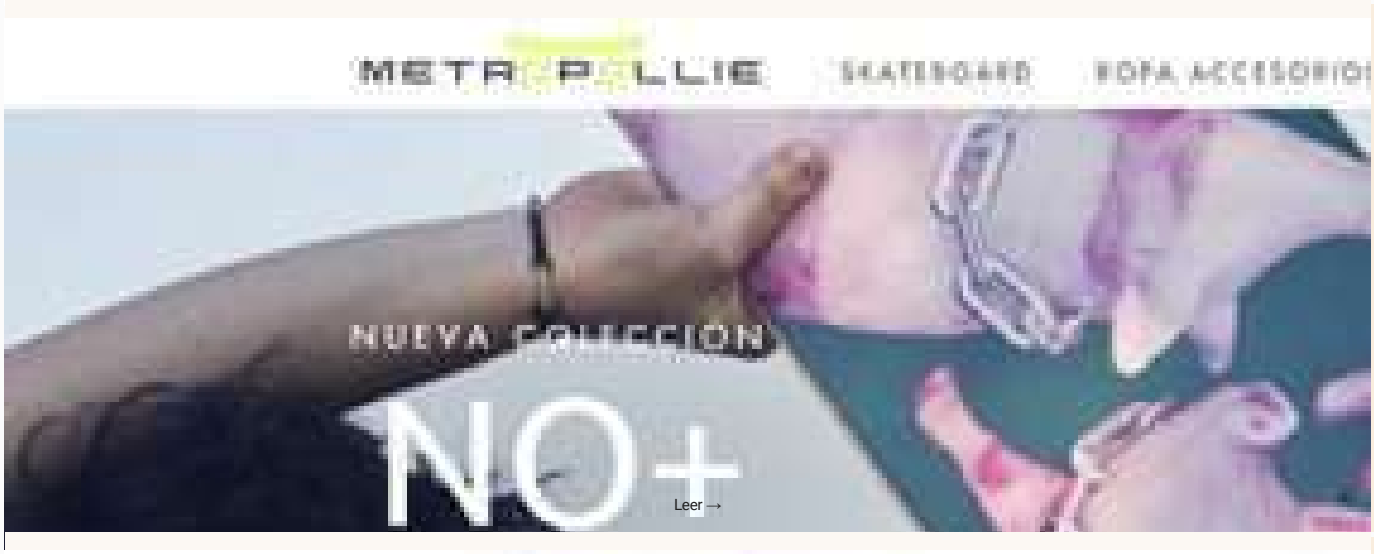

urbanitae

Medio	Bolsamania	Fecha	29/10/2021
Soporte	Prensa Digital	País	España
U. únicos	88 118	V. Comunicación	6 742 EUR (7,853 USD)
Pág. vistas	271 030	V. Publicitario	2132 EUR (2483 USD)

https://epservices.eprensa.com/cgi-bin/view_digital_media.cgi?subclient_id=3158&comps_id=543259214

Economía.- Ceapi destaca el interés de empresas mexicanas por incrementar su presencia en España

Europa Press | 29 oct, 2021 10:08



Archivo - Núria Vilanova, presidenta de CEAPI; Juan López-Dóriga, embajador de España en México; Borja Escalada, CEO de RLH Properties; Valentín Diez Morodo, presidente de honor internacional de CEAPI y presidente de COMCE; y Ximena Caraza, directora gene

CEAPI - Archivo

MADRID, 29 (EUROPA PRESS)

El presidente de honor internacional del Consejo Empresarial Alianza por Iberoamérica (Ceapi) y presidente de Comce, Valentín Diez Morodo, y el consejero delegado de RLH Properties, Borja Escalada, han destacado hoy en Madrid el "excelente momento" por el que atraviesan las relaciones económicas, comerciales e inversoras entre México y España, y han resaltado el interés de compañías y empresarios mexicanos por aumentar aún más en el futuro su presencia en España.

En un encuentro con socios de Ceappi y líderes empresariales de España y México presentado por la presidenta del organismo, Núria Vilanova, tanto Diez Morodo como Escalada han compartido su visión sobre la actualidad mexicana y su pronóstico de este incremento de la inversión mexicana.

"Las relaciones entre México y España se han mantenido sólidas desde 2020. España se ubicó como nuestro segundo cliente de la Unión Europea y séptimo a nivel mundial. Y mucho más importante es la relación con España en inversiones, pues es el segundo inversor de México", ha destacado Diez Morodo.

Según Ceapi, el interés inversor mexicano ha crecido en volumen y ámbitos en los últimos años, y abarca ya en España prácticamente todos los sectores, desde el inmobiliario al alimentario pasando por transporte, infraestructuras, turismo, medios de comunicación, energía, farmacia y sector financiero.

"Madrid tiene un potencial enorme para dar una transformación al turismo de lujo. Madrid y España tienen mimbres para superar a las principales capitales europeas. Estamos convencidos de que el turismo de lujo se va a seguir desarrollando, y, desde RLH Properties estamos encantados de acompañar a España en este recorrido", ha subrayado Borja Escalada, quien ha dirigido la remodelación del Rosewood Villa Magna para elevar prestaciones y adaptarlo a la filosofía de Rosewood Hotels & Resorts.

El hotel es la primera adquisición de la compañía mexicana en España, lo que para Escalada es el primer paso con el que llevar a cabo su estrategia de crecimiento a nivel internacional.

Publicidad

PULSOS DE MERCADO INDICES

03:53 VÍDEO: Economía.- (AMP) BBVA gana 3.311 millones hasta septiembre y recomprará acciones por un máximo de 3.500 millones

01:41 Economía/Finanzas.- (AMP) Mapfre gana 524 millones hasta septiembre, un 16,4% más, y eleva el dividendo a cuenta

01:36 Economía.- (AMP) Santander eleva su oferta un 10% para recomprar el 8,3% de su filial mexicana, que lanzará el miércoles

01:30 Economía/Finanzas.- Mapfre gana 524 millones hasta septiembre, un 16,4% más, y eleva el dividendo a cuenta

01:12 Economía.- Santander mejora su oferta para recomprar el 8,3% de su filial mexicana y prevé lanzarla el miércoles

• Ver todos los pulsos •

LO MÁS LEÍDO

1. Economía.- El exconsejero delegado de Neinor Homes Juan Velayos se incorpora al consejo asesor de Urbanitae

• Vea el listado completo •

DESTACADOS



Suspende un año a Pablo Aguilar y Enrique Triverio en Liga MX

Esto tras la huelga de los árbitros que obligó a suspender los partidos de la Liga MX.

Suscríbase gratis a nuestros boletines

Reciba en su email: noticias de última hora, análisis técnicos o el cierre de mercado

Introduzca su email

Introduzca un email válido

Recibirá las informaciones más relevantes del día en

Bolsamanía

Medio	Bolsamania	Fecha	29/10/2021
Soporte	Prensa Digital	País	España
U. únicos	88 118	V. Comunicación	6 742 EUR (7,853 USD)
Pág. vistas	271 030	V. Publicitario	2132 EUR (2483 USD)

CEAPI

https://epservices.eprensa.com/cgi-bin/view_digital_media.cgi?subclient_id=3158&comps_id=543259214

Por su parte, Núria Vilanova ha enfatizado durante su intervención que "la reactivación económica tanto de España como de México" depende de los dos países.

"Tenemos la obligación de seguir trabajando por una mayor colaboración entre los países iberoamericanos, que favorezca el crecimiento de las inversiones en el área. Solo si creemos en nuestras empresas, en nuestros países y en la colaboración público-privada, podremos seguir creando una Iberoamérica mejor", ha añadido.

Publicidad

Más noticias

17:15 El Ibex lucha por mantener los 9.000 mientras digiere la avalancha de resultados

El Ibex sube un 0,1%, hasta 9.030 puntos, mientras sufre la presión de Cellnex, CaixaBank, Ferrovial o Aena, que están digiriendo mal sus resultados. En el lado contrario, Viscofan y BBVA celebran sus cuentas de los primeros nueve meses con fuertes alzas. En el acumulado del mes de octubre, el selectivo ha subido un 2,6%, tras repuntar un 1,3% durante la semana.

16:56 Economía/Finanzas.- Los fondos de inversión acumulan hasta octubre una rentabilidad del 5,25%, según Inverco

MADRID, 29 (EUROPA PRESS) Los fondos de inversión acumulan una rentabilidad en lo que va de año del 5,25%, según datos publicados este viernes por Inverco, si bien existen grandes diferencias entre unas categorías y otras: mientras que la renta variable internacional cuenta con un avance del 18,09%, los fondos garantizados se dejan un 0,25%.

16:53 Economía.- Delgado (Banco de España) avisa de que algunas emisiones de bonos verdes están incentivando el 'greenwashing'

MADRID, 29 (EUROPA PRESS) La subgobernadora del Banco de España, Margarita Delgado, ha advertido de que algunas emisiones recientes de bonos verdes podrían estar incentivando el 'greenwashing', al incorporar cláusulas que impedirían al inversor reclamar en caso de que el emisor incumpla los compromisos asumidos, un riesgo que podría evitarse si se fijase contractualmente una penalización por incumplimiento de los objetivos medioambientales.

16:47 Actualización empresarial y financiera de Euroclear:Tercer trimestre de 2021

16:48 GESTION BOUTIQUE VIII, FI

16:48 29/10/2021 Reembolsos/Reducción del capital en circulación de IIC superior al 20% - Reembolso patrimonial de GESTION BOUTIQUE VIII / SAPPHIRE INCOME PLUS superior al 20%

16:45 Otro 'set ball' para el Ibex, que ataca la importante resistencia de los 9.040-9.050

Al Ibex le está costando Dios y ayuda batir la importante zona de resistencia que presenta en el estrecho rango de los 9.040-9.055 puntos. Se está topando con dicho muro una y otra vez.

16:34 La tendencia de Mapfre en el último año es alcista, pero desespera a cualquiera

Los títulos de Mapfre se están desplazando dentro de un aburrido movimiento lateral desde el pasado mes de mayo, con soporte en el rango de los 1,65-1,68 euros y resistencia en los aproximadamente 1,90 euros.

15:36 Wall Street cae después de las decepciones con los resultados de Apple y Amazon

Wall Street vive una sesión bajista después de conocer anoche los resultados de Apple y Amazon, que se han situado por debajo de lo esperado debido al aumento de sus costes, relacionados con los problemas en las cadenas de suministro globales y los mayores precios de transporte y producción. Este viernes, el Dow Jones pierde un 0,19%, el S&P 500, un 0,45% y el Nasdaq, un 0,7%.

15:22 Amazon cae tras incumplir previsiones y alertar sobre un aumento de sus costes

Amazon cae con fuerza en Wall Street tras presentar sus resultados del tercer trimestre, que se han situado por debajo de lo esperado. El beneficio por acción (BPA) del gigante del comercio electrónico ha sido de 6,12 dólares, frente a 8,93 dólares anticipados por el consenso. Sus ingresos han subido un 15,3%, hasta 110.800 millones de dólares, por debajo de los 111.650 millones pronosticados.

15:21 Consultorio de análisis técnico: Solaria, Gamesa, Inditex, CIE Automotive, Reig Jofre, BMW, Apple...

A continuación, damos respuesta a los valores por los que más nos han preguntado a lo largo de la mañana. José María Rodríguez, analista técnico de Bolsamanía, analiza Siemens Gamesa, CIE Automotive, Reig Jofre, Apple, BMW, Solaria, Roku e Inditex.

tiempo real

Fondos de Inversión

¿Está buscando un fondo? Descubra los más rentables.

Click Aquí

emprendedores



Bolsamanía

Medio	Bolsamania	Fecha	29/10/2021
Soporte	Prensa Digital	País	España
U. únicos	88 118	V. Comunicación	6 742 EUR (7,814 USD)
Pág. vistas	271 030	V. Publicitario	2132 EUR (2471 USD)

CEAPI

https://epservices.eprensa.com/cgi-bin/view_digital_media.cgi?subclient_id=3158&comps_id=542926018

Mapfre eleva el benefici un 16,4% fins al setembre i millora el dividend

La companyia avança el pagament a les seves accions el proper 30 de novembre

Nieves Amigo Bolsamania

29 oct, 2021 09:50

Temps de lectura: **6min**

En castellano:Mapfre eleva su beneficio un 16,4% hasta septiembre y mejora el dividendo

CEAPI

El benefici net de Mapfre durant els nou primers mesos d'aquest any va pujar fins als 524 milions d'euros, xifra que suposa un increment del 16,4% respecte al mateix període de l'any anterior. **Els ingressos del grup van superar els 19.783 milions d'euros**, un augment del 3,8%, mentre que les **primes van créixer un 7% en euros** (7,1% sense l'efecte negatiu de les divises i el positiu de la pòlissa biennal de fins a assolir els 16.632 milions d'euros. A més de l'efecte d'aquesta pòlissa, per import de 473 milions d'euros, aquest increment se sustenta entre altres factors, en l'evolució favorable del negoci reassegurador (que creix un 14,5%) i en el bon exercici comercial dels productes de Vida UnitLinked a Espanya.

Mapfre
1,82€ 0,28%

La companyia ha explicat que aquest resultat està **fortament afectat per l'elevat cost dels sinistres a l'assegurança de vida derivats de la Covid-19** que, entre el gener i el setembre, van pujar fins als 344 milions d'euros (la major part, 280 milions d'euros, es concentren a Llatinoamèrica). Al

Publicidad

Centre d'inversors: Urgents i Mercats

Subscrigui's de franc a les notícies d'Última hora de Bolsamania

Email

Nombre

Rebrà les informacions més rellevants del dia en temps real

Destacats

innovacion

Finançament per a grans projectes innovadors

Bolsamanía

Medio	Bolsamania	Fecha	29/10/2021
Soporte	Prensa Digital	País	España
U. únicos	88 118	V. Comunicación	6 742 EUR (7,814 USD)
Pág. vistas	271 030	V. Publicitario	2132 EUR (2471 USD)

https://epservices.eprensa.com/cgi-bin/view_digital_media.cgi?subclient_id=3158&comps_id=542926018

Publicidad

tercer trimestre, els 91 milions d'euros incorreguts a Llatinoamèrica per aquest tipus de sinistres s'han compensat pràcticament amb els més de 90 milions generats per les plusvàlues realitzades. En total, **des de l'inici de la pandèmia el 2020, Mapfre ha destinat més de 666 milions d'euros a sinistres relacionats amb el virus.**

En acabar setembre, la ràtio combinada del grup es va elevar 1,3 punts, situant-se al 96,5%, afectat per un increment de la sinistralitat, conseqüència de la recuperació de l'activitat econòmica.

PRINCIPALES MAGNITUDES

Ampliar

CONCEPTO	SEPTIEMBRE 2020	SEPTIEMBRE 2021	Δ %
Ingresos	19.051,4	19.783,0	3,8 %
Primas emitidas y aceptadas totales	15.549,9	16.632,0	7,0 %
- No Vida	12.439,3	13.290,7	6,8 %
- Vida	3.110,6	3.341,2	7,4 %
Resultado neto atribuido	450,4	524,4	16,4 %
Ratio de Siniestralidad No Vida	66,3 %	67,8 %	1,5 p.p.
Ratio de Gastos No Vida	28,9 %	28,7 %	-0,2 p.p.
Ratio Combinado No Vida	95,2 %	96,5 %	1,3 p.p.
	0,15	0,17	16,4 %

Font: Mapfre.

El patrimoni atribuïble de la companyia al tancament del setembre del 2021 **es va situar en 8.450 milions d'euros** i els actius totals van pujar fins als 70.812 milions d'euros.

Les inversions de Mapfre en finalitzar els nou primers mesos d'aquest any **van pujar fins als 45.378 milions d'euros.**

La ràtio de Solvència II al juny del 2021 es va situar al 194,5%, amb un 87,2% de capital de màxima qualitat (nivell 1). La posició de solvència es manté al llindar de tolerància fixat per la companyia (ràtio de solvència objectiu del 200% amb una tolerància de 25 punts percentuals).

UNITATS DE NEGOCI

Les primes de la **Unitat d'Assegurances** entre el gener i el setembre d'aquest any van pujar fins als 13.711 milions d'euros, xifra que suposa un increment del 7,6%.

El negoci de les unitats de reassegurança i grans riscos, integrat a **Mapfre Re,** va registrar un creixement de l'11,7% durant els nou primers mesos de l'any, fins als 4.711 milions d'euros. Tot i l'elevat impacte de diferents esdeveniments catastròfics, entre ells la tempesta Bernd a Europa (92 milions d'euros nets atribuïts), el benefici d'aquest negoci va pujar fins als 95 milions d'euros, davant d'unes pèrdues de 20 milions durant el mateix període de l'any anterior. **La ràtio combinada també va millorar significativament (4,4 punts), fins a situar-se al 98,5%.**

Finalment, els ingressos de la **Unitat d'Assistència es van situar en 459 milions d'euros** (-18,6%), impactats per la "significativa" reducció del volum de negoci de l'assegurança de viatge, que també afecta el resultat (-2 milions d'euros), i per les desinversions escomeses durant el procés de reestructuració de la Unitat, que s'està transformant i digitalitzant per recuperar-ne la rendibilitat.

Bolsamanía

Medio	Bolsamania	Fecha	29/10/2021
Soporte	Prensa Digital	País	España
U. únicos	88 118	V. Comunicación	6 742 EUR (7,814 USD)
Pág. vistas	271 030	V. Publicitario	2132 EUR (2471 USD)

CEAPI

https://epservices.eprensa.com/cgi-bin/view_digital_media.cgi?subclient_id=3158&comps_id=542926018

DIVIDENT

El Consell d'Administració va acordar aquest dijous **elevar en un cèntim el dividend a compte de l'exercici 2021** per situar-lo en **6 cèntims d'euro bruts per acció**, xifra que suposa recuperar el camí de dividend sostenible previ a la pandèmia. Aquest dividend avança el pagament i s'abonarà el proper dia 30 de novembre.

"La decisió de repartiment de dividends adoptada es fonamenta en una anàlisi exhaustiva i reflexiva de la situació de l'entitat, no compromet ni la solvència futura de l'entitat ni la protecció dels interessos dels prenedors d'assegurances i assegurats, i es fa en el context de les recomanacions dels supervisors sobre aquesta matèria", ha dit la companyia.

Noticias relacionadas

JP Morgan puja el preu de Mapfre: "Som optimistes amb les asseguradores"

Medio	El Confidencial Digital	Fecha	29/10/2021
Soporte	Prensa Digital	País	España
U. únicos	18 246	V. Comunicación	2 739 EUR (3,190 USD)
Pág. vistas	69 533	V. Publicitario	880 EUR (1025 USD)

https://epservices.eprensa.com/cgi-bin/view_digital_media.cgi?subclient_id=3158&comps_id=543261063

Ceapi destaca el interés de empresas mexicanas por incrementar su presencia en España

Confidencial Digital • original

MADRID, 29 (EUROPA PRESS)

El presidente de honor internacional del Consejo Empresarial Alianza por Iberoamérica (Ceapi) y presidente de Comce, Valentín Diez Morodo, y el consejero delegado de RLH Properties, Borja Escalada, han destacado hoy en Madrid el "excelente momento" por el que atraviesan las relaciones económicas, comerciales e inversoras entre México y España, y han resaltado el interés de compañías y empresarios mexicanos por aumentar aún más en el futuro su presencia en España.

En un encuentro con socios de Ceappi y líderes empresariales de España y México presentado por la presidenta del organismo, Núria Vilanova, tanto Diez Morodo como Escalada han compartido su visión sobre la actualidad mexicana y su pronóstico de este incremento de la inversión mexicana.

"Las relaciones entre México y España se han mantenido sólidas desde 2020. España se ubicó como nuestro segundo cliente de la Unión Europea y séptimo a nivel mundial. Y mucho más importante es la relación con España en inversiones, pues es el segundo inversor de México", ha destacado Diez Morodo.

Según Ceapi, el interés inversor mexicano ha crecido en volumen y ámbitos en los últimos años, y abarca ya en España prácticamente todos los sectores, desde el inmobiliario al alimentario pasando por transporte, infraestructuras, turismo, medios de comunicación, energía, farmacia y sector financiero.

"Madrid tiene un potencial enorme para dar una transformación al turismo de lujo. Madrid y España tienen mimbres para superar a las principales capitales europeas. Estamos convencidos de que el turismo de lujo se va a seguir desarrollando, y, desde RLH Properties estamos encantados de acompañar a España en este recorrido", ha subrayado Borja Escalada, quien ha dirigido la remodelación del Rosewood Villa Magna para elevar prestaciones y adaptarlo a la filosofía de Rosewood Hotels & Resorts.

El hotel es la primera adquisición de la compañía mexicana en España, lo que para Escalada es el primer paso con el que llevar a cabo su estrategia de crecimiento a nivel internacional.

Por su parte, Núria Vilanova ha enfatizado durante su intervención que "la reactivación económica tanto de España como de México" depende de los dos países.

"Tenemos la obligación de seguir trabajando por una mayor colaboración entre los países iberoamericanos, que favorezca el crecimiento de las inversiones en el área. Solo si creemos en nuestras empresas, en nuestros países y en la colaboración público-privada, podremos seguir creando una Iberoamérica mejor", ha añadido.

Medio	Fotos Europa Press	Fecha	29/10/2021
Soporte	Prensa Digital	País	España
U. únicos	555 666	V. Comunicación	13 740 EUR (16,004 USD)
Pág. vistas	788 020	V. Publicitario	4800 EUR (5591 USD)

https://fotos.europapress.es/fotonoticia/f4043018



México.- Ceapi destaca el interés de empresas mexicanas por incrementar su presencia en España

Código	Fecha	Tamaño	Fotos del Tema
4043018	01/01/1970	2000 x 1339 (0.6MB)	1

Pie de Foto

Núria Vilanova, presidenta de CEAPI; Juan López-Dóriga, embajador de España en México; Borja Escalada, CEO de RLH Properties; Valentín Diez Morodo, presidente de honor internacional de CEAPI y presidente de COMCE; y Ximena Caraza, directora general de la

REMITIDA / HANDOUT por CEAPI

Fotografía remitida a medios de comunicación exclusivamente para ilustrar la noticia a la que hace referencia la imagen, y citando la procedencia de la imagen en la firma **(Foto de ARCHIVO)**

Firma

CEAPI

Para descargar esta foto, entre como abonado o contáctenos al teléfono: +34 91.350.08.10

NOTICIA ASOCIADA

Iberoamérica.- Ceapi destaca el interés de empresas mexicanas por incrementar su presencia en España

El presidente de honor internacional del Consejo Empresarial Alianza por Iberoamérica (Ceapi) y presidente de Comce, Valentín Diez Morodo, y el consejero delegado de RLH Properties, Borja Escalada, han destacado hoy en Madrid el "excelente momento" por el que atraviesan las relaciones económicas, comerciales e inversoras entre México y España, y han resaltado el interés de compañías y empresarios mexicanos por aumentar aún más en el futuro su presencia en España.

Lanjarón
Pp
29/10/2021
1
Europa Press
08/10/2021
1
Granada
Ayuntamiento
29/10/2021
1
Huelva.
Junta De Andalucía.
29/10/2021
1
Gijón
Principado De Asturias
11/09/2021 - Foto de Archivo
1
Mirambel (Teruel).
Dpt.
29/10/2021
1
Cerro Muriano (Córdoba)
Bit X
29/10/2021
1
Algaida
Consell De Mallorca
29/10/2021
1
Emtre
29/10/2021
1
Dop Sierra De Cazorla
29/10/2021
1
Gobierno De Navarra
29/10/2021
1
Islas Baleares
Caib
1
Huelva.
Fundación Cepsa.
29/10/2021
1
Albacete
Ay/Albacete
29/10/2021
1
Jaén
Junta
15/10/2021
1
Palma
Europa Press
29/10/2021
1
Vitoria
Diputación Foral De Álava
29/10/2021
1
Cádiz
San Pablo Ceu
29/10/2021
1
Almería
Diputación De Cádiz
29/10/2021
1
Almería
Once
Foto de Archivo
1
Ceapi
14/02/2019 - Foto de Archivo
1
Maella (Zaragoza)
Europa Press
29/10/2021
1
Dga.
29/10/2021
1
Ucav
1
Almería
Junta De Andalucía
29/10/2021
1
Ayto. De Málaga
29/10/2021
1
Dfg
29/10/2021
1
Fundación Cajasol
29/10/2021
1
Diputación De Palencia
Foto de Archivo
1
Porsche
29/10/2021
1
Subdelegación Del Gobierno
29/10/2021
1
Junta De Andalucía
29/10/2021
1
Córdoba
Diócesis De Córdoba
29/10/2021
1
Save The Children
29/10/2021
1
Consejo Regulador De La Doc Rioja
1
« 1 2 3 4 5 6 7 8 9 10 »

MONCLOA POLÍTICA PODER PASIÓN

Medio	Moncloa	Fecha	29/10/2021
Soporte	Prensa Digital	País	España
U. únicos	14 347	V. Comunicación	2 187 EUR (2,547 USD)
Pág. vistas	70 589	V. Publicitario	764 EUR (889 USD)

CEAPI

https://www.moncloa.com/2021/10/29/ceapi-interes-empresas-mexicanas-espana/

Ceapi destaca el interés de empresas mexicanas por incrementar su presencia en España

por Agencias 29 de octubre de 2021



El presidente de honor internacional del Consejo Empresarial Alianza por Iberoamérica (Ceapi) y presidente de Comce, Valentín Diez Morodo, y el consejero delegado de RLH Properties, Borja Escalada, han destacado hoy en Madrid el **«excelente momento»** por el que atraviesan las relaciones económicas, comerciales e inversoras entre México y España, y han resaltado el interés de compañías y empresarios mexicanos por aumentar aún más en el futuro su presencia en España.

En un encuentro con socios de Ceappi y líderes empresariales de España y México presentado por la presidenta del organismo, Núria Vilanova, tanto Diez Morodo como Escalada han compartido su visión sobre la actualidad mexicana y su pronóstico de este incremento de la inversión mexicana.

«Las relaciones entre México y España se han mantenido sólidas desde 2020. España se ubicó como nuestro segundo cliente de la Unión Europea y séptimo a nivel mundial. Y mucho más importante es la relación con España en inversiones, pues es el segundo inversor de México», ha destacado Diez Morodo.

Según Ceapi, el interés inversor mexicano ha crecido en volumen y ámbitos en los últimos años, y abarca ya en España prácticamente todos los sectores, desde el inmobiliario al alimentario pasando por transporte, infraestructuras, turismo, medios de comunicación, energía, farmacia y sector financiero.

«Madrid tiene un potencial enorme para dar una transformación al turismo de lujo. Madrid



Los más vistos


Cambio en el precio de los tramos horarios de la luz: esta es la hora más barata


Ferraz cesó a Mariano Moreno como gerente del PSOE por 'abrazar' el feminismo de Montero


Génova coge la matrícula a Ana Beltrán por «no prepararse» las entrevistas


Pedro Sánchez evita parar en una gasolinera y viaja en Super Puma a Trujillo


Garzón quiere legalizar la marihuana pero no que los niños coman bollos o helados





MONCLOA

Medio	Moncloa	Fecha	29/10/2021
Soporte	Prensa Digital	País	España
U. únicos	14 347	V. Comunicación	2 187 EUR (2,547 USD)
Pág. vistas	70 589	V. Publicitario	764 EUR (889 USD)

CEAPI

https://www.moncloa.com/2021/10/29/ceapi-interes-empresas-mexicanas-espana/

y España tienen mimbres para superar a las principales capitales europeas. Estamos convencidos de que el turismo de lujo se va a seguir desarrollando, y, desde RLH Properties estamos encantados de acompañar a España en este recorrido», ha subrayado Borja Escalada, quien ha dirigido la remodelación del Rosewood Villa Magna para elevar prestaciones y adaptarlo a la filosofía de Rosewood Hotels & Resorts.

El hotel es la primera adquisición de la compañía mexicana en España, lo que para Escalada es el primer paso con el que llevar a cabo su estrategia de crecimiento a nivel internacional.

Por su parte, **Núria Vilanova ha enfatizado durante su intervención que «la reactivación económica tanto de España como de México» depende de los dos países.**

«Tenemos la obligación de seguir trabajando por una mayor colaboración entre los países iberoamericanos, que favorezca el crecimiento de las inversiones en el área. Solo si creemos en nuestras empresas, en nuestros países y en la colaboración público-privada, podremos seguir creando una Iberoamérica mejor», ha añadido.

Artículo anterior
Hacienda recauda por la 'Tasa Tobin' 209 millones hasta septiembre de los 850 previstos para este año

Artículo siguiente
El Intercity, el club que allana el camino del fútbol español en Bolsa



Los más compartidos


Estos son los efectos secundarios de la vacuna de la gripe


Cómo hacer un potaje tradicional para entrar rápido en calor


La trampa de los supermercados para cobrarte más con precios más bajos


Aldi: las botas de piel a 24,99 euros que imitan a las marcas de lujo


Secret Story: el tongo por el que muchos van a dejar de ver el reality

Qué! merca2 MONCLOA cotilleo inversión.es

QUIÉNES SOMOS – CONTACTO CONDICIONES Y AVISO LEGAL POLÍTICA DE COOKIES POLÍTICA DE PRIVACIDAD EVENTOS

Cantabria ECONÓMICA

Medio	Cantabria Económica	Fecha	29/10/2021
Soporte	Prensa Digital	País	España
U. únicos	436	V. Comunicación	558 EUR (650 USD)
Pág. vistas	2179	V. Publicitario	195 EUR (227 USD)

CEAPI

https://epservices.eprensa.com/cgi-bin/view_digital_media.cgi?subclient_id=3158&comps_id=543348872

Ceapi destaca el interés de empresas mexicanas por incrementar su presencia en España

29 de octubre, 2021 0 1 minuto de lectura



El presidente de honor internacional del Consejo Empresarial Alianza por Iberoamérica (Ceapi) y presidente de Comce, Valentín Diez Morodo, y el consejero delegado de RLH Properties, Borja Escalada, han destacado hoy en Madrid el «excelente momento» por el que atraviesan las relaciones económicas, comerciales e inversoras entre México y España, y han resaltado el interés de compañías y empresarios mexicanos por aumentar aún más en el futuro su presencia en España.

En un encuentro con socios de Ceappi y líderes empresariales de España y México presentado por la presidenta del organismo, Núria Vilanova, tanto Diez Morodo como Escalada han compartido su visión sobre la actualidad mexicana y su pronóstico de este incremento de la inversión mexicana.

«Las relaciones entre México y España se han mantenido sólidas desde 2020. España se ubicó como nuestro segundo cliente de la Unión Europea y séptimo a nivel mundial. Y mucho más importante es la relación con España en inversiones, pues es el segundo inversor de México», ha destacado Diez Morodo.

Según Ceapi, el interés inversor mexicano ha crecido en volumen y ámbitos en los últimos años, y abarca ya en España prácticamente todos los sectores, desde el inmobiliario al alimentario pasando por transporte, infraestructuras, turismo, medios de comunicación, energía, farmacia y sector financiero.

«Madrid tiene un potencial enorme para dar una transformación al turismo de lujo. Madrid y España tienen mimbres para superar a las principales capitales europeas. Estamos convencidos de que el turismo de lujo se va a seguir desarrollando, y, desde RLH Properties estamos encantados de acompañar a España en este recorrido», ha subrayado Borja Escalada, quien ha dirigido la remodelación del Rosewood Villa Magna para elevar prestaciones y adaptarlo a la filosofía de Rosewood Hotels & Resorts.

El hotel es la primera adquisición de la compañía mexicana en España, lo que para Escalada es el primer paso con el que llevar a cabo su estrategia de crecimiento a nivel internacional.

Por su parte, Núria Vilanova ha enfatizado durante su intervención que «la reactivación económica tanto de España como de México» depende de los dos países.

Síguenos

Popular Reciente Comentarios


El rearme de la planta cántabra de Nissan le lleva a fabricar para más marcas
11 de agosto, 2021


Motricium: salvar la burocracia, el primer obstáculo para los emprendedores
3 de octubre, 2021

Heve, la tienda de moda a bajo precio que conquista las redes
18 de mayo, 2020

IKEA desembarca hoy en Cantabria con un nuevo espacio de planificación en Valle Real
25 de septiembre, 2021


La compañía USA Group adquiere la metalúrgica cántabra MSerrano
11 de octubre, 2021

Últimas noticias


Recuperación rápida
21 de octubre, 2021


El Gobierno da luz verde a la unidad de protonterapia en Valdecilla con un presupuesto de 38,5 millones
21 de octubre, 2021



Cantabria ECONÓMICA

Medio	Cantabria Económica	Fecha	29/10/2021
Soporte	Prensa Digital	País	España
U. únicos	436	V. Comunicación	558 EUR (650 USD)
Pág. vistas	2179	V. Publicitario	195 EUR (227 USD)

CEAPI

https://epservices.eprensa.com/cgi-bin/view_digital_media.cgi?subclient_id=3158&comps_id=543348872

«Tenemos la obligación de seguir trabajando por una mayor colaboración entre los países iberoamericanos, que favorezca el crecimiento de las inversiones en el área. Solo si creemos en nuestras empresas, en nuestros países y en la colaboración público-privada, podremos seguir creando una Iberoamérica mejor», ha añadido.

The post Ceapi destaca el interés de empresas mexicanas por incrementar su presencia en España first appeared on Crónica de Cantabria.

Source: Europapress

Suscríbete a Cantabria Económica

Etiquetas Economía

Compartir

Airbus inicia un estudio del primer vuelo del A319neo con combustible de aviación 100% sostenible

Microsoft supera a Apple como la empresa cotizada más valiosa

Artículos relacionados

La socimi Silicus (Merlin) multiplica por cinco su beneficio en el semestre, hasta 56 millones de euros
29 de octubre, 2021

Microsoft supera a Apple como la empresa cotizada más valiosa
29 de octubre, 2021

Grupo Insur obtiene un beneficio neto de 5,7 millones hasta septiembre y vuelve a marcar récord de preventas
29 de octubre, 2021

Deja un comentario

Tu dirección de correo electrónico no será publicada. Los campos obligatorios están marcados con *

Nombre *

Correo electrónico *

Web

PROA: la consultora madrileña de comunicación con sello santanderino
17 de octubre, 2021

La energía, el peor negocio salvo todos los demás
15 de octubre, 2021

Negocios.com

Medio	Negocios.com	Fecha	29/10/2021
Soporte	Prensa Digital	País	España
U. únicos	378	V. Comunicación	544 EUR (633 USD)
Pág. vistas	1891	V. Publicitario	190 EUR (221 USD)

CEAPI

https://www.negocios.com/ceapi-destaca-el-interes-de-empresas-mexicanas-por-incrementar-su-presencia-en-espana/

actualidad

Ceapi destaca el interés de empresas mexicanas por incrementar su presencia en España

By **Agencias** 29 De Octubre De 2021

MADRID, 29 (EUROPA PRESS)

El presidente de honor internacional del Consejo Empresarial Alianza por Iberoamérica (Ceapi) y presidente de Comce, Valentín Diez Morodo, y el consejero delegado de RLH Properties, Borja Escalada, han destacado hoy en Madrid el "excelente momento" por el que atraviesan las relaciones económicas, comerciales e inversoras entre México y España, y han resaltado el interés de compañías y empresarios mexicanos por aumentar aún más en el futuro su presencia en España.

En un encuentro con socios de Ceappi y líderes empresariales de España y México presentado por la presidenta del organismo, Núria Vilanova, tanto Diez Morodo como Escalada han compartido su visión sobre la actualidad mexicana y su pronóstico de este incremento de la inversión mexicana.

"Las relaciones entre México y España se han mantenido sólidas desde 2020. España se ubicó como nuestro segundo cliente de la Unión Europea y séptimo a nivel mundial. Y mucho más importante es la relación con España en inversiones, pues es el segundo inversor de México", ha destacado Diez Morodo.

Según Ceapi, el interés inversor mexicano ha crecido en volumen y ámbitos en los últimos años, y abarca ya en España prácticamente todos los sectores, desde el inmobiliario al alimentario pasando por transporte, infraestructuras, turismo, medios de comunicación, energía, farmacia y sector financiero.

"Madrid tiene un potencial enorme para dar una transformación al turismo de lujo. Madrid y España tienen mimbres para superar a las principales capitales europeas. Estamos convencidos de que el turismo de lujo se va a seguir desarrollando, y, desde RLH Properties estamos encantados de acompañar a España en este recorrido", ha subrayado Borja Escalada, quien ha dirigido la remodelación del Rosewood Villa Magna para elevar prestaciones y adaptarlo a la filosofía de Rosewood Hotels & Resorts.

El hotel es la primera adquisición de la compañía mexicana en España, lo que para Escalada es el primer paso con el que llevar a cabo su estrategia de crecimiento a nivel internacional.

Por su parte, Núria Vilanova ha enfatizado durante su intervención que "la reactivación económica tanto de España como de México" depende de los dos países.

"Tenemos la obligación de seguir trabajando por una mayor colaboración entre los países iberoamericanos, que favorezca el crecimiento de las inversiones en el área. Solo si creemos en nuestras empresas, en nuestros países y en la colaboración público-privada, podremos seguir

- Publicidad -

negocios en tu e-mail

date de alta en nuestro boletín diario de actualidad de negocios:

Tu dirección de correo electrónico

He leído y acepto los términos y condiciones

Enviar

top stories.


Actualidad
La socimi Silicus (Merlin) multiplica por cinco su beneficio en el semestre, hasta 56 millones de euros

Actualidad
La autoridad de Competencia de Chile aprueba la 'joint venture' entre Latam y Delta Air Lines


Actualidad
La petrolera italiana Eni vuelve a beneficios en el tercer trimestre, con 1.203 millones


Actualidad
Ceapi destaca el interés de empresas mexicanas por incrementar su presencia en España


Actualidad
Microsoft supera a Apple como la empresa cotizada más valiosa

Cargar más

Negocios.com

Medio	Negocios.com	Fecha	29/10/2021
Soporte	Prensa Digital	País	España
U. únicos	378	V. Comunicación	544 EUR (633 USD)
Pág. vistas	1891	V. Publicitario	190 EUR (221 USD)

CEAPI

https://www.negocios.com/ceapi-destaca-el-interes-de-empresas-mexicanas-por-incrementar-su-presencia-en-espana/

creando una Iberoamérica mejor", ha añadido.



TAGS desde españa méxico

Te puede gustar

Enlaces Promovidos por Taboola



Invertir en Bitcoin: aspectos a considerar antes de comprar...

eToro Blog Post



¡Si usted tiene una computadora, debe probar este juego de...

Total Battle: El juego de



Estos son los descuentos de Miele en frigoríficos

Miele



Facebook desvela su nuevo nombre: Meta



Facebook ahora es "meta"



Ribera descarta que Argelia vaya a extender el contrato con Marruecos para...

ARTÍCULO ANTERIOR

Microsoft supera a Apple como la empresa cotizada más valiosa

ARTÍCULO SIGUIENTE

La petrolera italiana Eni vuelve a beneficios en el tercer trimestre, con 1.203 millones

Qué!

Medio	Diario Qué	Fecha	29/10/2021
Soporte	Prensa Digital	País	España
U. únicos	8883	V. Comunicación	1 657 EUR (1,930 USD)
Pág. vistas	27 669	V. Publicitario	579 EUR (674 USD)

CEAPI

https://www.que.es/2021/10/29/ceapi-interes-empresas-mexicanas-espana/

CEAPI DESTACA EL INTERÉS DE EMPRESAS MEXICANAS POR INCREMENTAR SU PRESENCIA EN ESPAÑA





AGENCIAS 29 OCTUBRE, 2021

El presidente de honor internacional del Consejo Empresarial Alianza por Iberoamérica (Ceapi) y presidente de Comce, Valentín Diez Morodo, y el consejero delegado de RLH Properties, Borja Escalada, han destacado hoy en Madrid el **«excelente momento»** por el que atraviesan las relaciones económicas, comerciales e inversoras entre México y España, y han resaltado el interés de compañías y empresarios mexicanos por aumentar aún más en el futuro su presencia en España.

En un encuentro con socios de Ceappi y líderes empresariales de España y México presentado por la presidenta del organismo, Núria Vilanova, tanto Diez Morodo como Escalada han compartido su visión sobre la actualidad mexicana y su pronóstico de este incremento de la inversión mexicana.

«Las relaciones entre México y España se han mantenido sólidas desde 2020. España se ubicó como nuestro segundo cliente de la Unión Europea y séptimo a nivel mundial. Y mucho más importante es la relación con España en inversiones, pues es el segundo inversor de México», ha destacado Diez Morodo.

Según Ceapi, el interés inversor mexicano ha crecido en volumen y ámbitos en los últimos años, y abarca ya en España prácticamente todos los sectores, desde el inmobiliario al alimentario pasando por transporte, infraestructuras, turismo, medios de comunicación, energía, farmacia y sector financiero.

«Madrid tiene un potencial enorme para dar una transformación al turismo de lujo. Madrid y España tienen mimbres para superar a las principales capitales europeas. Estamos convencidos de que el turismo de lujo se va a seguir desarrollando, y, desde RLH Properties estamos encantados de acompañar a España en este recorrido», ha subrayado Borja Escalada, quien ha dirigido la remodelación del Rosewood Villa Magna para elevar prestaciones y adaptarlo a la filosofía de Rosewood Hotels & Resorts.

El hotel es la primera adquisición de la compañía mexicana en España, lo que para Escalada es el

Medio	Diario Qué	Fecha	29/10/2021
Soporte	Prensa Digital	País	España
U. únicos	8883	V. Comunicación	1 657 EUR (1,930 USD)
Pág. vistas	27 669	V. Publicitario	579 EUR (674 USD)

https://www.que.es/2021/10/29/ceapi-interes-empresas-mexicanas-espana/

primer paso con el que llevar a cabo su estrategia de crecimiento a nivel internacional.

Por su parte, **Núria Vilanova ha enfatizado durante su intervención que «la reactivación económica tanto de España como de México» depende de los dos países.**

«Tenemos la obligación de seguir trabajando por una mayor colaboración entre los países iberoamericanos, que favorezca el crecimiento de las inversiones en el área. Solo si creemos en nuestras empresas, en nuestros países y en la colaboración público-privada, podremos seguir creando una Iberoamérica mejor», ha añadido.

ARTÍCULO ANTERIOR

EL OBISPO DE CÓRDOBA PRESIDE EN LA CATEDRAL LA EUCARISTÍA DE ENVÍO DE 600 PEREGRINOS HACIA EL SANTUARIO DE GUADALUPE

ARTÍCULO SIGUIENTE

EL INTERCITY, EL CLUB QUE ALLANA EL CAMINO DEL FÚTBOL ESPAÑOL EN BOLSA

Qué! merca2 MONCLOA cotilleo inversión.es

HACEMOS EL DIARIO QUÉ! CONDICIONES DE USO Y POLÍTICA DE PROTECCIÓN DE DATOS CONTACTO

DIARIO SIGLO XXI
Periódico independiente, plural y abierto

Medio	Diario Siglo XXI	Fecha	29/10/2021
Soporte	Prensa Digital	País	España
U. únicos	7231	V. Comunicación	1 480 EUR (1,723 USD)
Pág. vistas	23 755	V. Publicitario	517 EUR (602 USD)

CEAPI

https://epservices.eprensa.com/cgi-bin/view_digital_media.cgi?subclient_id=3158&comps_id=543280126

Previsiones económicas

Ceapi destaca el interés de empresas mexicanas por incrementar su presencia en España

Agencias
@DiarioSigloXXI
Viernes, 29 de octubre de 2021, 17:08 h (CET)



Ampliar la imagen

MADRID, 29 (EUROPA PRESS)
El presidente de honor internacional del Consejo Empresarial Alianza por Iberoamérica (Ceapi) y presidente de Comce, Valentín Diez Morodo, y el consejero delegado de RLH Properties, Borja Escalada, han destacado hoy en Madrid el "excelente momento" por el que atraviesan las relaciones económicas, comerciales e inversoras entre México y España, y han resaltado el interés de compañías y empresarios mexicanos por aumentar aún más en el futuro su presencia en España.

En un encuentro con socios de Ceappi y líderes empresariales de España y México presentado por la presidenta del organismo, Núria Vilanova, tanto Diez Morodo como Escalada han compartido su visión sobre la actualidad mexicana y su pronóstico de este incremento de la inversión mexicana.

"Las relaciones entre México y España se han mantenido sólidas desde 2020. España se ubicó como nuestro segundo cliente de la Unión Europea y séptimo a nivel mundial. Y mucho más importante es la relación con España en inversiones, pues es el segundo inversor de México", ha destacado Diez Morodo.

Según Ceapi, el interés inversor mexicano ha crecido en volumen y ámbitos en los últimos años, y abarca ya en España prácticamente todos los sectores, desde el inmobiliario al alimentario pasando por transporte, infraestructuras, turismo, medios de comunicación, energía, farmacia y sector financiero.

"Madrid tiene un potencial enorme para dar una transformación al turismo de lujo. Madrid y España tienen mimbres para superar a las principales capitales europeas. Estamos convencidos de que el turismo de lujo se va a seguir desarrollando, y, desde RLH Properties estamos encantados de acompañar a España en este recorrido", ha subrayado Borja Escalada, quien ha dirigido la remodelación del Rosewood Villa Magna para elevar prestaciones y adaptarlo a la filosofía de Rosewood Hotels & Resorts.

El hotel es la primera adquisición de la compañía mexicana en España, lo que

Noticias relacionadas

Montero celebra el acuerdo con ERC y PNV y dice que el Gobierno ha trabajado "sin descanso"

El PP pide al Gobierno retirar las cuentas tras el dato de PIB: "Este espejismo se basa en una mentira"

El PIB de México retrocede un 0,2% en el tercer trimestre, según datos provisionales del Inegi

ERC no presenta enmienda a la totalidad a los Presupuestos y allana su primera votación en el Congreso

El déficit público se reduce un 30,9% hasta agosto y el del Estado cae un 5,7% hasta septiembre

DIARIO SIGLO XXI
Periódico independiente, plural y abierto

Medio	Diario Siglo XXI	Fecha	29/10/2021
Soporte	Prensa Digital	País	España
U. únicos	7231	V. Comunicación	1 480 EUR (1,723 USD)
Pág. vistas	23 755	V. Publicitario	517 EUR (602 USD)

CEAPI

https://epservices.eprensa.com/cgi-bin/view_digital_media.cgi?subclient_id=3158&comps_id=543280126

para Escalada es el primer paso con el que llevar a cabo su estrategia de crecimiento a nivel internacional.

Por su parte, Núria Vilanova ha enfatizado durante su intervención que "la reactivación económica tanto de España como de México" depende de los dos países.

"Tenemos la obligación de seguir trabajando por una mayor colaboración entre los países iberoamericanos, que favorezca el crecimiento de las inversiones en el área. Solo si creemos en nuestras empresas, en nuestros países y en la colaboración público-privada, podremos seguir creando una Iberoamérica mejor", ha añadido.

Comentarios

Escribe tu opinión

Nombre y apellidos*

Email (no se mostrará)*

Comentario (máx. 1.000 caracteres)*

Publicar (*) Obligatorio

NORMAS DE USO
» Puede opinar con libertad utilizando un lenguaje respetuoso.
» Escriba con corrección ortográfica y gramatical.
» El editor se reserva el derecho a borrar comentarios inadecuados.
» El medio almacenará la IP del usuario para proteger a los autores de abusos.

© Diario Siglo XXI. Periódico digital independiente, plural y abierto | Director: Guillermo Peris Peris

CRONICA DE CANTABRIA

Medio	Crónica de Cantabria	Fecha	29/10/2021
Soporte	Prensa Digital	País	España
U. únicos	228	V. Comunicación	510 EUR (593 USD)
Pág. vistas	731	V. Publicitario	178 EUR (207 USD)

CEAPI

https://cronicadecantabria.com/cr/ceapi-destaca-el-inters-de-empresas-mexicanas-por-incrementar-su-presencia-en-espaa/

Ceapi destaca el interés de empresas mexicanas por incrementar su presencia en España



El presidente de honor internacional del Consejo Empresarial Alianza por Iberoamérica (Ceapi) y presidente de Comce, Valentín Diez Morodo, y el consejero delegado de RLH Properties, Borja Escalada, han destacado hoy en Madrid el «excelente momento» por el que atraviesan las relaciones económicas, comerciales e inversoras entre México y España, y han resaltado el interés de compañías y empresarios mexicanos por aumentar aún más en el futuro su presencia en España.

En un encuentro con socios de Ceappi y líderes empresariales de España y México presentado por la presidenta del organismo, Núria Vilanova, tanto Diez Morodo como Escalada han compartido su visión sobre la actualidad mexicana y su pronóstico de este incremento de la inversión mexicana.

«Las relaciones entre México y España se han mantenido sólidas desde 2020. España se ubicó como nuestro segundo cliente de la Unión Europea y séptimo a nivel mundial. Y mucho más importante es la relación con España en inversiones, pues es el segundo inversor de México», ha destacado Diez Morodo.

Según Ceapi, el interés inversor mexicano ha crecido en volumen y ámbitos en los últimos años, y abarca ya en España prácticamente todos los sectores, desde el inmobiliario al alimentario pasando por transporte, infraestructuras, turismo, medios de comunicación, energía, farmacia y sector financiero.

«Madrid tiene un potencial enorme para dar una transformación al turismo de lujo. Madrid y España tienen mimbres para superar a las principales capitales europeas. Estamos convencidos de que el turismo de lujo se va a seguir desarrollando, y, desde RLH Properties estamos encantados de acompañar a España en este recorrido», ha subrayado Borja Escalada, quien ha dirigido la remodelación del Rosewood Villa Magna para

El Tiempo

60 °F

Santander

Scattered Clouds

64° - 59°
91%
1.01 mph

Vie	Sáb	Dom	Lun	Mar
64 °F	63 °F	71 °F	60 °F	62 °F

Entradas recientes

- OCU lamenta que la nulidad de la plusvalía no tenga efectos retroactivos y exige su devolución de oficio
- La socimi Silicus (Merlin) multiplica por cinco su beneficio en el semestre, hasta 56 millones de euros
- Hasta el 5% de los adolescentes manifiestan algún problema con el juego, según experto
- Canarias registra 94 casos positivos en las últimas 24 horas
- Microsoft supera a Apple como la empresa cotizada más valiosa

CRONICA DE CANTABRIA

Medio	Crónica de Cantabria	Fecha	29/10/2021
Soporte	Prensa Digital	País	España
U. únicos	228	V. Comunicación	510 EUR (593 USD)
Pág. vistas	731	V. Publicitario	178 EUR (207 USD)

CEAPI

https://cronicadecantabria.com/cr/ceapi-destaca-el-inters-de-empresas-mexicanas-por-incrementar-su-presencia-en-espaa/

elevar prestaciones y adaptarlo a la filosofía de Rosewood Hotels & Resorts.

El hotel es la primera adquisición de la compañía mexicana en España, lo que para Escalada es el primer paso con el que llevar a cabo su estrategia de crecimiento a nivel internacional.

Por su parte, Núria Vilanova ha enfatizado durante su intervención que «la reactivación económica tanto de España como de México» depende de los dos países.

«Tenemos la obligación de seguir trabajando por una mayor colaboración entre los países iberoamericanos, que favorezca el crecimiento de las inversiones en el área. Solo si creemos en nuestras empresas, en nuestros países y en la colaboración público-privada, podremos seguir creando una Iberoamérica mejor», ha añadido.

Print PDF

Deja una respuesta

Tu dirección de correo electrónico no será publicada. Los campos obligatorios están marcados con *

Nombre *

Correo electrónico *

Web

Guarda mi nombre, correo electrónico y web en este navegador para la próxima vez que comente.

Publicar comentario

PRESSDIGITAL TE INFORMA

Medio	pressdigital.es	Fecha	29/10/2021
Soporte	Prensa Digital	País	España
U. únicos	220	V. Comunicación	510 EUR (593 USD)
Pág. vistas	702	V. Publicitario	178 EUR (207 USD)

CEAPI

https://epservices.eprensa.com/cgi-bin/view_digital_media.cgi?subclient_id=3158&comps_id=543284864

Ceapi destaca el interés de empresas mexicanas por incrementar su presencia en España

AGENCIAS | Viernes, 29 de octubre de 2021, 17:09



El presidente de honor internacional del Consejo Empresarial Alianza por Iberoamérica (Ceapi) y presidente de Comce, Valentín Diez Morodo, y el consejero delegado de RLH Properties, Borja Escalada, han destacado hoy en Madrid el "excelente momento" por el que atraviesan las relaciones económicas, comerciales e inversoras entre México y España, y han resaltado el interés de compañías y empresarios mexicanos por aumentar aún más en el futuro su presencia en España.

En un encuentro con socios de Ceappi y líderes empresariales de España y México presentado por la presidenta del organismo, Núria Vilanova, tanto Diez Morodo como Escalada han compartido su visión sobre la actualidad mexicana y su pronóstico de este incremento de la inversión mexicana.

"Las relaciones entre México y España se han mantenido sólidas desde 2020. España se ubicó como nuestro segundo cliente de la Unión Europea y séptimo a nivel mundial. Y mucho más importante es la relación con España en inversiones, pues es el segundo inversor de México", ha destacado Diez Morodo.

Según Ceapi, el interés inversor mexicano ha crecido en volumen y ámbitos en los últimos años, y abarca ya en España prácticamente todos los sectores, desde el inmobiliario al alimentario pasando por transporte, infraestructuras, turismo, medios de comunicación, energía, farmacia y sector financiero.

"Madrid tiene un potencial enorme para dar una transformación al turismo de lujo. Madrid y España tienen mimbres para superar a las principales capitales europeas. Estamos convencidos de que el turismo de lujo se va a seguir desarrollando, y, desde RLH Properties estamos encantados de acompañar a España en este recorrido", ha subrayado Borja Escalada, quien ha dirigido la remodelación del Rosewood Villa Magna para elevar prestaciones

ÚLTIMA HORA

El PP de Madrid trasladará a la Dirección Nacional las peticiones de adelantar el Congreso Regional

La socimi Silicus (Merlin) multiplica por cinco su beneficio en el semestre, hasta 56 millones de euros

La autoridad de Competencia de Chile aprueba la 'joint venture' entre Latam y Delta Air Lines

La petrolera italiana Eni vuelve a beneficios en el tercer trimestre, con 1.203 millones

LO MÁS LEÍDO

1 CCOO pide al Gobierno buenas condiciones laborales y estabilidad en el empleo público

2 La globalización y la tecnología han reducido los salarios a mínimos

3 El número de billetes de 500 euros se hunde en septiembre a mínimos desde 2002

4 La relación entre el alcohol y los ciclos menstruales que necesitas conocer

5 Dolor de cabeza, náuseas o escalofríos, principales síntomas de la hipertermia

6 Una madre adolescente se graba practicando sexo con su hijo de tres meses

7 Mapfre y Santalucía desisten en el desarrollo conjunto de sus negocios funerarios tras análisis de la CNMC

8 ¿Has pagado el impuesto de plusvalía? Crean una plataforma para reclamar

PRESSDIGITAL TE INFORMA

Medio	pressdigital.es	Fecha	29/10/2021
Soporte	Prensa Digital	País	España
U. únicos	220	V. Comunicación	510 EUR (593 USD)
Pág. vistas	702	V. Publicitario	178 EUR (207 USD)

CEAPI

https://epservices.eprensa.com/cgi-bin/view_digital_media.cgi?subclient_id=3158&comps_id=543284864

y adaptarlo a la filosofía de Rosewood Hotels & Resorts.

El hotel es la primera adquisición de la compañía mexicana en España, lo que para Escalada es el primer paso con el que llevar a cabo su estrategia de crecimiento a nivel internacional.

Por su parte, Núria Vilanova ha enfatizado durante su intervención que "la reactivación económica tanto de España como de México" depende de los dos países.

"Tenemos la obligación de seguir trabajando por una mayor colaboración entre los países iberoamericanos, que favorezca el crecimiento de las inversiones en el área. Solo si creemos en nuestras empresas, en nuestros países y en la colaboración público-privada, podremos seguir creando una Iberoamérica mejor", ha añadido.

Sabemos lo que necesita tu empresa
Sabemos de empresas. Sabemos de personas.
CaixaBank Empresas

NOTICIAS RELACIONADAS



Ceapi destaca el interés de empresas mexicanas por incrementar su presencia en España



Microsoft supera a Apple como la empresa cotizada más valiosa



Codelco se aprovecha del alza en el precio del cobre y gana 1.230 millones de euros hasta septiembre

COMENTAR

Sin comentarios

Escribe tu comentario

Nombre

E-mail

He leído y acepto la política de privacidad

No está permitido verter comentarios contrarios a la ley o injuriantes. Nos reservamos el derecho a eliminar los comentarios que consideremos fuera de tema.

Enviar

Sabemos lo que necesita tu empresa
Sabemos de empresas. Sabemos de personas.
CaixaBank Empresas

PRESSDIGITAL
redaccion@pressdigital.es
Powered by Bigpress

RESERVADOS TODOS LOS DERECHOS. EDITADO POR ORNA COMUNICACIÓN SL
Mapa Web Aviso-legal Cookies Consejo editorial version mobil

Mis preferencias

THE DIPLOMAT IN SPAIN

Medio	The Diplomat in Spain	Fecha	24/10/2021
Soporte	Prensa Digital	País	España
U. únicos	182	V. Comunicación	498 EUR (580 USD)
Pág. vistas	692	V. Publicitario	174 EUR (202 USD)

CEAPI

https://epservices.eprensa.com/cgi-bin/view_digital_media.cgi?subclient_id=3158&comps_id=539162968

Colombia se pone a disposición de CEAPI para impulsar la colaboración público-privada

original

La ministra colombiana de Comercio recibe en Bogotá a la presidenta de CEAPI y a líderes empresariales colombianos



María Ximena Lombana y Núria Vilanova, en el centro, junto a líderes empresariales de Colombia. / Foto: CEAPI

The Diplomat

La ministra colombiana de Comercio, Industria y Turismo, María Ximena Lombana, ha destacado la necesidad de incrementar la colaboración entre los sectores públicos y privados en Iberoamérica y Colombia y se ha puesto "a disposición" del Consejo Empresarial Alianza por Iberoamérica (CEAPI) para promover esa cooperación.

"Es muy necesario ese diálogo y ese trabajo conjunto entre el sector público y privado, y desde el Ministerio queremos participar en todas estas iniciativas", declaró la ministra tras reunirse **con la presidenta de CEAPI, Núria Vilanova**, y líderes empresariales colombianos, en la sede del Ministerio de Comercio, Industria y Turismo en Bogotá.

"Lo más importante para Colombia es la visión pro empresarial y pro emprendimiento", una visión que el actual Gobierno ha propugnado desde el inicio de su mandato, prosiguió. "Todos los mensajes de CEAPI son muy positivos y nosotros, desde el Ministerio, tendremos que acuñar todas estas iniciativas para tener un diálogo permanente con los inversionistas, las empresas y los emprendedores", añadió.

Por su parte, Núria Vilanova explicó los nuevos proyectos que el organismo ya está desarrollando a favor del crecimiento del sector empresarial iberoamericano y presentó los resultados del último estudio del CEAPI, *Por qué Iberoamérica*, en el que se defiende la necesidad de una mayor inversión en el área.

La presidenta de CEAPI finalizó el acto expresando su agradecimiento tanto a la ministra como al resto de invitados, por defender y mantener el espíritu de creer y crear en Iberoamérica. "Si no puedes creer en tus empleados, creer en tu empresa, creer en tu gobierno y creer en tu país, se genera un clima de desconfianza en el que no vas a crear, no vas a promover nuevos proyectos, no vas a invertir, no vas a crear nuevos empleos", declaró.

Núria Vilanova

Medio	Núria Vilanova	Fecha	08/11/2021
Soporte	Blog	País	España
U. únicos	627	V. Comunicación	595 EUR (688 USD)
Pág. vistas	3135	V. Publicitario	208 EUR (240 USD)

CEAPI

http://www.nuriavilanova.com/2021/11/08/la-republica-sostenibilidad-el-unico-futuro-posible



08 nov 2021

Destacados

Compromiso, Cumbre de Glasgow, desarrollo, futuro, La republica, Sostenibilidad, tribuna

La República: "Sostenibilidad: el único futuro posible"

Esta semana**, La República**, uno de los diarios económicos y financieros más importantes de Colombia, ha publicado mi nueva tribuna titulada ***Sostenibilidad: el único futuro posible.*** En mi última columna reclamaba que las empresas evolucionen de la filantropía al compromiso para responder a las demandas de una sociedad que abraza la bandera de la sostenibilidad y de unos inversores que castigan a las compañías más contaminantes. Un compromiso, como vemos en la **cumbre del clima de Glasgow**, que también deben asumir los Estados para reforzar su competitividad.

«Si bien la mayoría de los países tiene intención de reducir emisiones, el impacto real de sus políticas está lejos de los objetivos. **Se necesitan hechos.** Por ejemplo, la Unión Europea ha adoptado una legislación y sus Estados miembros han fijado indicadores vinculantes para sectores clave de la economía para alcanzar la neutralidad climática en 2050. Así, Europa ha hecho de la lucha contra el cambio climático una oportunidad para volver a ser competitiva en la economía mundial; conseguir crecimiento económico; **crear empleo verde o impulsar el desarrollo tecnológico, sin poner en peligro la sostenibilidad.**

Simultáneamente, la Unión Europa quiere ser la palanca de cambio para que esa actitud se extienda a otras regiones, pues junto con sus Estados miembros, es el mayor proveedor de financiación para la lucha contra el cambio climático del mundo. Ahí está el anuncio de España de **aumentar en un 50% sus**

Empecé de periodista con 18 años. Creé **Inforpress** (desde finales de febrero de 2015 "rebautizada" como **ATREVIA)** por casualidad, a los 23 años. ¡Con mi madre! Somos socias. Quería que creciéramos, ser grandes, hacer proyectos atractivos. Hoy somos la mayor empresa de Comunicación y Posicionamiento Estratégico en España, con un equipo formado por casi 400 personas, oficinas propias en Portugal, Argentina, Bolivia, Brasil, Chile, Colombia, Perú, México, Ecuador, Guatemala, República Dominicana, Paraguay, Puerto Rico y Bruselas y una red de partners que nos permite ofrecer una cobertura global a nuestros clientes.

Núria Vilanova

Fundadora y presidenta de ATREVIA. Presidenta de Consejo Empresarial Alianza por Iberoamérica (CEAPI)



Contacta

Mis libros

RSS

Núria Vilanova

Medio	Núria Vilanova	Fecha	08/11/2021
Soporte	Blog	País	España
U. únicos	627	V. Comunicación	595 EUR (688 USD)
Pág. vistas	3135	V. Publicitario	208 EUR (240 USD)

CEAPI

http://www.nuriavilanova.com/2021/11/08/la-republica-sostenibilidad-el-unico-futuro-posible

aportaciones al fondo del clima antes de 2025.

Tomemos nota. Latinoamérica, una de las zonas que más sufrirá los efectos adversos del cambio climático, debe acelerar para no perder el tren de la sostenibilidad. Es verdad que no todos los países llevan la misma velocidad. Chile es el más ambicioso: **quiere alcanzar la neutralidad en 2040 y aumentar la producción de cobre en un 57% en 2050.** Mientras, México hasta ahora no ha tenido el cambio climático como una prioridad de Estado, aunque esa situación cambiará si constituye una vía de acceso a financiación.

Por su parte, **Brasil y Colombia tienen en la protección de Amazonía** uno de sus mayores desafíos y acaban de suscribir un acuerdo global para acabar con la deforestación en 2030 gracias a la creación de un fondo público-privado de US$19.000 millones. Pero mientras que Brasil es el quinto mayor emisor de CO2 del mundo, y no aspira a conseguir las cero emisiones hasta 2060, Colombia, uno de los países con más biodiversidad del planeta, en 2022 declarará 30% de su territorio espacio protegido y plantará 180 millones de árboles.

Está claro que la **descarbonización** de las economías es un factor clave de competitividad entre Estados. A partir de ahí, seamos inteligentes. Si en la lucha contra la pandemia la colaboración público-privada ha sido clave, también debe serlo en la lucha contra el cambio climático. Las políticas y los objetivos los fijan los Estados, pero solo se podrán cumplir con la implicación y participación de las empresas. Hoy, la reputación se viste de verde y las compañías saben, según el **Observatorio de Tendencias en RSC y Sostenibilidad en Iberoamérica de Ceapi**, que el cambio climático será su principal problema en los próximos años.

La solución, una vez más, es que gobiernos y empresarios construyan una hoja de ruta conjunta sostenible que incluya estímulos, reformas estructurales y marcos legislativos adecuados que, además, son los requisitos para acceder a los fondos internacionales contra el cambio climático. **La sostenibilidad no es una opción**; es el único futuro posible para Estados, empresas y sociedad. En nuestras manos está que no sea una oportunidad perdida para Iberoamérica».

Pincha aquí para leer el artículo completo publicado originalmente en La República.

« ARTÍCULOS PREVIOS

Posts relacionados



La República: "Filantropía o compromiso"



La República: "Necesitamos más mujeres empresarias"



La República: «Colombia y España: un futuro 'naranja'»

Suscríbete por email



Las 50 personas más influyentes en el sector de la comunicación según Merca2.es



La República: "Algo está cambiando"



La República: «Marcas sin fronteras: una oportunidad»



La República: «Colombia y España: un futuro 'naranja'»



Congreso de la ACM (Asociación Colombiana de Minería) por #UnMundoMásVerde

ATREVIA

¿Te atreves?

Porque ahora la Comunicación es impacto, transformación y co-creación, conoce nuestras divisiones de Agencia, Consultoría y Tecnología